

OKUL NET LİSTESİ (LGS sıralı)

OKUL NET LİSTESİ (LGS sıralı)															KATILIMLAR															
İL			İLÇE			OKUL						SINAV ADI						OKUL	İLÇE	İL	GENEL									
ÇANAKKALE			BİGA			DUMLUPINAR ORTAOKULU						8.SINIF MOZİK TG DENEME 2						51	709	1160	55288									
Sıra	Ö.No	İsim	Sınıf	Sözel (TÜR)			Sözel (TAR)			Sözel (DİN)			Sözel (İNG)			Sayısal (MAT)			Sayısal (FEN)			Genel Ortalama								
				Türkçe			Tarih			Din K.ve A.B.			İngilizce			Matematik			Fen			Toplam			LGS	Dereceler				
				D	Y	N	D	Y	N	D	Y	N	D	Y	N	D	Y	N	D	Y	N	D	Y	N	Puanı	Snf	Okul	İlçe	İl	Genel
Genel Ortalama				10	7	7,51	5	4	3,71	6	3	5,37	4	3	3,14	4	6	1,94	8	8	4,99	37	31	26,66	276,570					
Okul Ortalaması				11	6	9,29	6	3	4,79	8	2	6,91	5	2	3,86	2	3	1,13	8	8	5,03	39	25	31,01	287,620					
1	142	YUSUF EREN ÖZGEN	8E	20	0	20,00	10	0	10,00	9	1	8,67	10	0	10,00	13	6	11,00	16	4	14,67	78	11	74,34	437,182	1	1	26	30	1115 % 2,02
2	175	NİSANUR KARAOĞLU	8C	16	2	15,33	9	1	8,67	10	0	10,00	9	1	8,67	10	4	8,67	16	1	15,67	70	9	67,01	409,401	1	2	53	71	2608 % 4,72
3	130	ECRİN TUĞAN	8A	19	1	18,67	9	1	8,67	10	0	10,00	9	1	8,67	7	2	6,33	12	4	10,67	66	9	63,01	393,337	1	3	66	99	3830 % 6,93
4	223	ÇAĞLAR KAVAS	8E	17	3	16,00	9	1	8,67	9	1	8,67	9	1	8,67	7	4	5,67	15	5	13,33	66	15	61,01	387,380	2	4	76	113	4363 % 7,89
5	186	UYGAR ÇALIŞKAN	8C	16	4	14,67	9	1	8,67	10	0	10,00	8	2	7,33	8	4	6,67	14	6	12,00	65	17	59,34	380,856	2	5	90	134	5017 % 9,07
6	255	KEMAL PÜTRÜ	8E	16	3	15,00	8	2	7,33	8	1	7,67	10	0	10,00	5	5	3,33	15	5	13,33	62	16	56,66	371,003	3	6	108	160	6135 % 11
7	100	ALİ MERT DEMİRTAŞ	8C	15	5	13,33	8	2	7,33	9	1	8,67	9	1	8,67	5	5	3,33	13	7	10,67	59	21	52,00	352,642	3	7	152	232	8615 % 16
8	153	İBRAHİM EFE KOKU	8A	17	1	16,67	10	0	10,00	9	1	8,67	7	3	6,00	3	1	2,67	9	8	6,33	55	14	50,34	346,828	2	8	170	259	9467 % 17
9	1	RAGAD ALRAHİL	8C	12	8	9,33	10	0	10,00	9	1	8,67	9	1	8,67	5	2	4,33	12	5	10,33	57	17	51,33	342,562	4	9	191	290	10128 % 18
10	155	YİĞİT BORA BORAZAN	8A	16	4	14,67	8	2	7,33	8	2	7,33	6	4	4,67	5	6	3,00	11	8	8,33	54	26	45,33	338,828	3	10	212	320	10737 % 19
11	113	BEREN AŞCI	8B	16	4	14,67	10	0	10,00	9	1	8,67	10	0	10,00	0	4	-1,33	10	10	6,67	55	19	48,68	328,529	1	11	241	366	12478 % 23
12	181	ÖMER KAÇAR	8B	15	5	13,33	9	1	8,67	8	2	7,33	5	5	3,33	1	3	0,00	12	7	9,67	50	23	42,33	325,979	2	12	253	382	12954 % 23
13	134	NİSA SAYGILI	8B	14	4	12,67	8	1	7,67	8	1	7,67	9	0	9,00	1	4	-0,33	8	11	4,33	48	21	41,01	307,173	3	13	315	476	16761 % 30
14	185	RAVZANUR GÜNDOĞI	8B	14	1	13,67	7	2	6,33	9	1	8,67							8	7	5,67	38	11	34,34	304,549	4	14	326	492	17328 % 31
15	131	ELANUR YEŞİL	8E	12	7	9,67	6	3	5,00	9	1	8,67	4	4	2,67	3	1	2,67	9	8	6,33	43	24	35,01	303,057	4	15	331	501	17656 % 32
16	726	NİŞTİMAN ÇAKIR	8E	15	3	14,00	2	2	1,33	6	4	4,67	7	2	6,33	1	5	-0,67	9	7	6,67	40	23	32,33	300,933	5	16	344	520	18140 % 33
17	174	NİSA UZUN	8E	13	4	11,67	8	2	7,33	9	1	8,67	6	4	4,67	0	3	-1,00	9	10	5,67	45	24	37,01	300,301	6	17	347	524	18283 % 33
18	143	GÖKALP GELİR	8C	11	4	9,67	7	1	6,67	5	4	3,67	5	3	4,00	1	1	0,67	10	6	8,00	39	19	32,68	296,712	5	18	365	549	19087 % 35
19	235	ZEYNEP YAPICI	8E	15	3	14,00	6	3	5,00	9	1	8,67	8	2	7,33	0	1	-0,33	5	11	1,33	43	21	36,00	295,544	7	19	369	558	19363 % 35
20	114	BETÜL SÜR	8E	13	6	11,00	7	3	6,00	9	1	8,67	2	2	1,33	2	2	1,33	8	11	4,33	41	25	32,66	294,582	8	20	371	560	19588 % 35
21	105	AYNUR BİLGİN	8A	11	9	8,00	8	2	7,33	9	1	8,67	7	2	6,33	2	7	-0,33	10	10	6,67	47	31	36,67	293,836	4	21	374	565	19768 % 36
22	214	FATMA NİSANUR USLU	8E	12	4	10,67	7	2	6,33	7	0	7,00	4	1	3,67				6	2	5,33	36	9	33,00	292,495	9	22	378	573	20091 % 36
23	129	ECRİN ÖZAY	8C	12	8	9,33	6	4	4,67	10	0	10,00	6	2	5,33	3	3	2,00	6	9	3,00	43	26	34,33	291,018	6	23	381	580	20470 % 37
24	141	ZEYNEP UZ	8B	14	4	12,67	1	3	0,00	9	1	8,67	3	4	1,67	2	4	0,67	6	5	4,33	35	21	28,01	289,522	5	24	393	596	20850 % 38
25	221	YİĞİT TOKSÖZ	8E	10	6	8,00	7	2	6,33	8	0	8,00	5	3	4,00	2	2	1,33	6	4	4,67	38	17	32,33	286,224	10	25	408	620	21702 % 39
26	27	HASAN ÇINAR KAYNAI	8C	12	6	10,00	5	4	3,67	6	3	5,00	6	2	5,33	0	6	-2,00	10	9	7,00	39	30	29,00	282,250	7	26	429	656	22695 % 41
27	231	ZEHRA TUSEM ÖZKAN	8A	12	5	10,33	4	2	3,33	10	0	10,00	5	3	4,00	1	5	-0,67	6	10	2,67	38	25	29,66	278,422	5	27	441	676	23682 % 43
28	850	İBRAHİM BARAN	8B	9	9	6,00	7	3	6,00	9	1	8,67	2	4	0,67	0	3	-1,00	10	9	7,00	37	29	27,34	272,918	6	28	470	712	25210 % 46
29	160	KEREM BOZKURT	8C	8	12	4,00	9	1	8,67	10	0	10,00	2	8	-0,67	1	1	0,67	8	8	5,33	38	30	28,00	269,388	8	29	487	736	26202 % 47
30	24	YAREN ERGÖL	8C	12	4	10,67	2	6	0,00	10	0	10,00				1	5	-0,67	6	10	2,67	31	25	22,67	268,298	9	30	496	747	26500 % 48
31	717	VAHİT DORUK KARDA	8E	11	9	8,00	4	6	2,00	4	6	2,00	10	0	10,00				8	12	4,00	37	33	26,00	268,252	11	31	497	748	26511 % 48
32	979	SÜLEYMAN TÜRKKAHI	8E	12	8	9,33	3	7	0,67	7	3	6,00	7	2	6,33	1	2	0,33	6	14	1,33	36	36	23,99	264,314	12	32	508	771	27661 % 50
33	101	ALPER ÖZDEMİR	8C	9	8	6,33	6	4	4,67	10	0	10,00	4	6	2,00	3	1	2,67	3	9	0,00	35	28	25,67	263,405	10	33	513	776	27940 % 51

OKUL NET LİSTESİ (LGS sıralı)

										KATILIMLAR																					
İL		İLÇE		OKUL				SINAV ADI				OKUL	İLÇE	İL	GENEL																
ÇANAKKALE		BİGA		DUMLUPINAR ORTAOKULU				8.SINIF MOZAIK TG DENEME 2				51	709	1160	55288																
Sıra	Ö.No	İsim	Sınıf	Sözel (TÜR)			Sözel (TAR)			Sözel (DİN)			Sözel (İNG)			Sayısal (MAT)			Sayısal (FEN)			Toplam			LGS	Dereceler					
				Türkçe			Tarih			Din K.ve A.B.			İngilizce			Matematik			Fen			Puanı			LGS	Dereceler					
				D	Y	N	D	Y	N	D	Y	N	D	Y	N	D	Y	N	D	Y	N	D	Y	N	D	Y	N	Puanı	Snf	Okul	İlçe
Genel Ortalama				10	7	7,51	5	4	3,71	6	3	5,37	4	3	3,14	4	6	1,94	8	8	4,99	37	31	26,66	276,570						
Okul Ortalaması				11	6	9,29	6	3	4,79	8	2	6,91	5	2	3,86	2	3	1,13	8	8	5,03	39	25	31,01	287,620						
34	126	ECRİN KILIÇ	8C	10	9	7,00	4	4	2,67	7	3	6,00	2	0	2,00	1	5	-0,67	7	6	5,00	31	27	22,00	261,836	11	34	522	790	28440	% 51
35	148	BELİNAY BERKİ	8A	10	5	8,33	3	6	1,00	10	0	10,00				0	1	-0,33	4	7	1,67	27	19	20,67	257,107	6	35	539	823	29897	% 54
36	28	EYMEYİN TUNÇMAN	8E	8	9	5,00	5	5	3,33	9	1	8,67	2	5	0,33	1	5	-0,67	8	11	4,33	33	36	20,99	254,049	13	36	546	842	30840	% 56
37	190	SILA GİRGİN	8B	12	7	9,67	1	4	-0,33	4	6	2,00	2	2	1,33	0	2	-0,67	5	8	2,33	24	29	14,33	248,836	7	37	563	874	32491	% 59
38	227	YUSUF CAN DEMİR	8A	7	6	5,00	9	1	8,67	6	4	4,67							5	9	2,00	27	20	20,34	248,021	7	38	570	883	32751	% 59
39	248	ESMA ÇALIŞKAN	8A	9	6	7,00	2	4	0,67	6	3	5,00	0	6	-2,00	3	2	2,33	3	8	0,33	23	29	13,33	244,082	8	39	587	910	34028	% 62
40	673	RANA MİNA ÜSTÜN	8B	10	8	7,33	2	7	-0,33	6	4	4,67	3	6	1,00	4	6	2,00	4	15	-1,00	29	46	13,67	240,841	8	40	599	930	35174	% 64
41	112	BENSU KUZHAN	8C	9	2	8,33	3	1	2,67	4	4	2,67	3	1	2,67				1	6	-1,00	20	14	15,34	240,383	12	41	602	934	35331	% 64
42	805	CEREN ECRİN GÜNGÖR	8B	7	12	3,00	2	4	0,67	9	1	8,67	7	3	6,00	0	4	-1,33	6	12	2,00	31	36	19,01	237,005	9	42	610	947	36481	% 66
43	139	HAMZA BAHADIR ŞAK	8B	7	7	4,67				6	4	4,67							4	3	3,00	17	14	12,34	236,293	10	43	613	953	36733	% 66
44	247	CEREN ÇALIŞKAN	8A	6	9	3,00	6	1	5,67	6	3	5,00	3	2	2,33	0	2	-0,67	3	4	1,67	24	21	17,00	234,281	9	44	621	965	37445	% 68
45	117	MUSTAFA EMİR ALGIN	8A	5	7	2,67	5	4	3,67	4	5	2,33	3	2	2,33				3	3	2,00	20	21	13,00	228,653	10	45	630	989	39433	% 71
46	193	TALHA DOĞAN	8B	8	11	4,33	4	5	2,33	7	3	6,00	4	5	2,33	2	9	-1,00	5	15	0,00	30	48	13,99	228,141	11	46	634	994	39607	% 72
47	56	EFLAL TOPRAKYARAN	8A	6	8	3,33	1	6	-1,00	3	6	1,00	2	1	1,67	1	1	0,67	5	10	1,67	18	32	7,34	221,716	11	47	651	1027	42023	% 76
48	124	COŞKUN SAÇI	8E	4	6	2,00	6	4	4,67	7	3	6,00	1	2	0,33	1	6	-1,00	5	15	0,00	24	36	12,00	218,859	14	48	663	1044	43006	% 78
49	145	GÖKTUĞ BADUR	8C	5	15	0,00	6	3	5,00	7	3	6,00	1	8	-1,67	0	3	-1,00	5	9	2,00	24	41	10,33	215,954	13	49	668	1056	44095	% 80
50	179	ONUR TEKİN	8C	5	15	0,00	3	7	0,67	5	5	3,33	2	7	-0,33	1	0	1,00	6	14	1,33	22	48	6,00	211,453	14	50	677	1075	45836	% 83
51	144	GÖKCAN ÇUR	8E	4	6	2,00	1	4	-0,33	1	9	-2,00							5	12	1,00	11	31	0,67	203,229	15	51	693	1111	48771	% 88

NET ORTALAMALARINA GÖRE KIYASLAMA

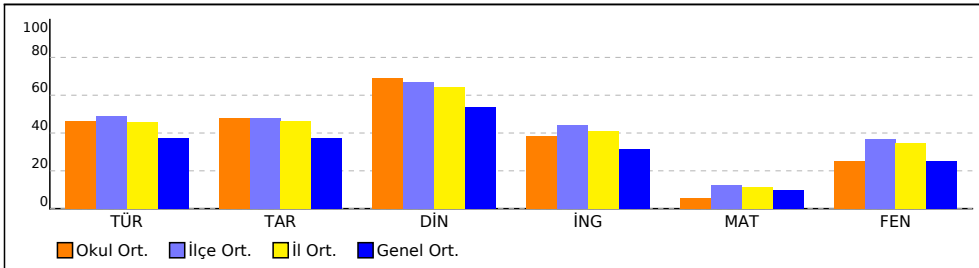

PUAN ORT. GÖRE KIYAS

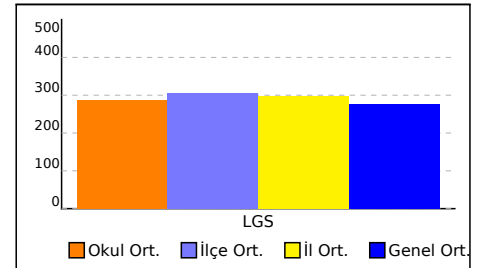

NET ORTALAMASINA GÖRE ŞUBE KARŞILAŞTIRMA

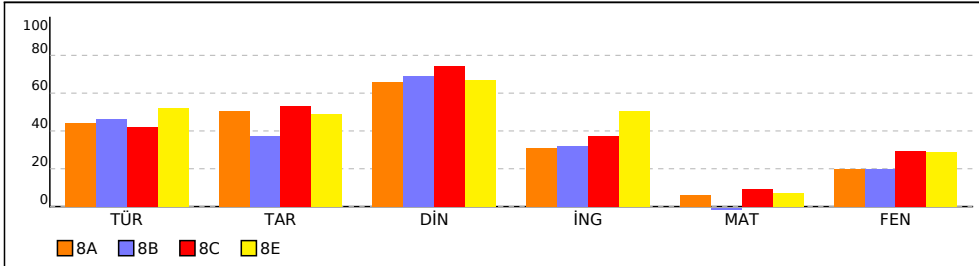

PUANA GÖRE ŞUBE KIYAS

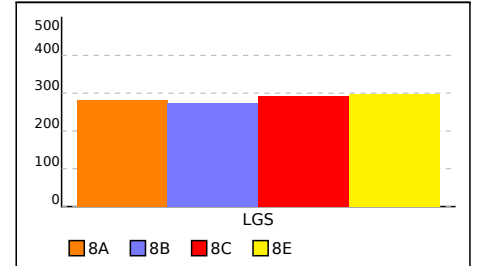

8A SINIFI NET LİSTESİ (LGS sıralı)

										KATILIMLAR																				
İL		İLÇE		OKUL				SINAV ADI				OKUL	İLÇE	İL	GENEL															
ÇANAKKALE		BİGA		DUMLUPINAR ORTAOKULU				8.SINIF MOZAIK TG DENEME 2				51	709	1160	55288															
Sıra	Ö.No	İsim	Sınıf	Sözel (TÜR)			Sözel (TAR)			Sözel (DİN)			Sözel (İNG)			Sayısal (MAT)			Sayısal (FEN)											
				Türkçe			Tarih			Din K.ve A.B.			İngilizce			Matematik			Fen			Toplam	LGS	Dereceler						
				D	Y	N	D	Y	N	D	Y	N	D	Y	N	D	Y	N	D	Y	N	D	Y	N	Puanı	Snf	Okul	İlçe	İl	Genel
Genel Ortalama				10	7	7,51	5	4	3,71	6	3	5,37	4	3	3,14	4	6	1,94	8	8	4,99	37	31	26,66	276,570					
Okul Ortalaması				11	6	9,29	6	3	4,79	8	2	6,91	5	2	3,86	2	3	1,13	8	8	5,03	39	25	31,01	287,620					
SINIF: 8A																														
1	130	ECRİN TUĞAN	8A	19	1	18,67	9	1	8,67	10	0	10,00	9	1	8,67	7	2	6,33	12	4	10,67	66	9	63,01	393,337	1	3	66	99	3830 % 6,93
2	153	İBRAHİM EFE KOKU	8A	17	1	16,67	10	0	10,00	9	1	8,67	7	3	6,00	3	1	2,67	9	8	6,33	55	14	50,34	346,828	2	8	170	259	9467 % 17
3	155	YİĞİT BORA BORAZAN	8A	16	4	14,67	8	2	7,33	8	2	7,33	6	4	4,67	5	6	3,00	11	8	8,33	54	26	45,33	338,828	3	10	212	320	10737 % 19
4	105	AYNUR BİLGEN	8A	11	9	8,00	8	2	7,33	9	1	8,67	7	2	6,33	2	7	-0,33	10	10	6,67	47	31	36,67	293,836	4	21	374	565	19768 % 36
5	231	ZEHRA TUSEM ÖZKAN	8A	12	5	10,33	4	2	3,33	10	0	10,00	5	3	4,00	1	5	-0,67	6	10	2,67	38	25	29,66	278,422	5	27	441	676	23682 % 43
6	148	BELİNAY BERKİ	8A	10	5	8,33	3	6	1,00	10	0	10,00				0	1	-0,33	4	7	1,67	27	19	20,67	257,107	6	35	539	823	29897 % 54
7	227	YUSUF CAN DEMİR	8A	7	6	5,00	9	1	8,67	6	4	4,67							5	9	2,00	27	20	20,34	248,021	7	38	570	883	32751 % 59
8	248	ESMA ÇALIŞKAN	8A	9	6	7,00	2	4	0,67	6	3	5,00	0	6	-2,00	3	2	2,33	3	8	0,33	23	29	13,33	244,082	8	39	587	910	34028 % 62
9	247	CEREN ÇALIŞKAN	8A	6	9	3,00	6	1	5,67	6	3	5,00	3	2	2,33	0	2	-0,67	3	4	1,67	24	21	17,00	234,281	9	44	621	965	37445 % 68
10	117	MUSTAFA EMİR ALGIN	8A	5	7	2,67	5	4	3,67	4	5	2,33	3	2	2,33				3	3	2,00	20	21	13,00	228,653	10	45	630	989	39433 % 71
11	56	EFLAL TOPRAKYARAN	8A	6	8	3,33	1	6	-1,00	3	6	1,00	2	1	1,67	1	1	0,67	5	10	1,67	18	32	7,34	221,716	11	47	651	1027	42023 % 76

NET ORTALAMALARINA GÖRE KIYASLAMA

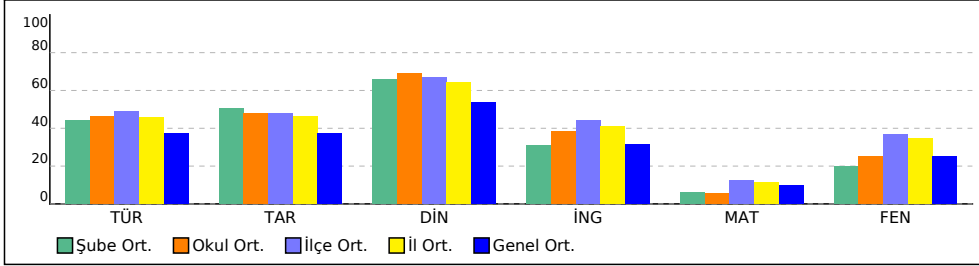

PUAN ORT. GÖRE KIYAS

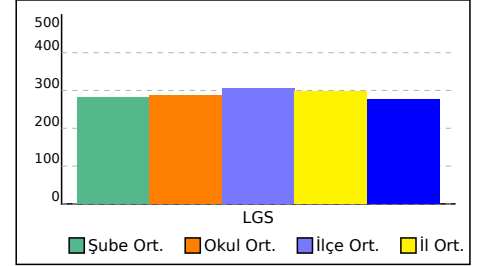

8B SINIFI NET LİSTESİ (LGS sıralı)

										KATILIMLAR																				
İL		İLÇE		OKUL				SINAV ADI				OKUL	İLÇE	İL	GENEL															
ÇANAKKALE		BİGA		DUMLUPINAR ORTAOKULU				8.SINIF MOZAIK TG DENEME 2				51	709	1160	55288															
Sıra	Ö.No	İsim	Sınıf	Sözel (TÜR)			Sözel (TAR)			Sözel (DİN)			Sözel (İNG)			Sayısal (MAT)			Sayısal (FEN)											
				Türkçe			Tarih			Din K.ve A.B.			İngilizce			Matematik			Fen			Toplam	LGS	Dereceler						
				D	Y	N	D	Y	N	D	Y	N	D	Y	N	D	Y	N	D	Y	N	D	Y	N	Puanı	Snf	Okul	İlçe	İl	Genel
Genel Ortalama				10	7	7,51	5	4	3,71	6	3	5,37	4	3	3,14	4	6	1,94	8	8	4,99	37	31	26,66	276,570					
Okul Ortalaması				11	6	9,29	6	3	4,79	8	2	6,91	5	2	3,86	2	3	1,13	8	8	5,03	39	25	31,01	287,620					
SINIF: 8B																														
1	113	BEREN AŞCI	8B	16	4	14,67	10	0	10,00	9	1	8,67	10	0	10,00	0	4	-1,33	10	10	6,67	55	19	48,68	328,529	1	11	241	366	12478 % 23
2	181	ÖMER KAÇAR	8B	15	5	13,33	9	1	8,67	8	2	7,33	5	5	3,33	1	3	0,00	12	7	9,67	50	23	42,33	325,979	2	12	253	382	12954 % 23
3	134	NİSA SAYGILI	8B	14	4	12,67	8	1	7,67	8	1	7,67	9	0	9,00	1	4	-0,33	8	11	4,33	48	21	41,01	307,173	3	13	315	476	16761 % 30
4	185	RAVZANUR GÜNDOĞI	8B	14	1	13,67	7	2	6,33	9	1	8,67							8	7	5,67	38	11	34,34	304,549	4	14	326	492	17328 % 31
5	141	ZEYNEP UZ	8B	14	4	12,67	1	3	0,00	9	1	8,67	3	4	1,67	2	4	0,67	6	5	4,33	35	21	28,01	289,522	5	24	393	596	20850 % 38
6	850	İBRAHİM BARAN	8B	9	9	6,00	7	3	6,00	9	1	8,67	2	4	0,67	0	3	-1,00	10	9	7,00	37	29	27,34	272,918	6	28	470	712	25210 % 46
7	190	SILA GİRGİN	8B	12	7	9,67	1	4	-0,33	4	6	2,00	2	2	1,33	0	2	-0,67	5	8	2,33	24	29	14,33	248,836	7	37	563	874	32491 % 59
8	673	RANA MİNA ÜSTÜN	8B	10	8	7,33	2	7	-0,33	6	4	4,67	3	6	1,00	4	6	2,00	4	15	-1,00	29	46	13,67	240,841	8	40	599	930	35174 % 64
9	805	CEREN ECRİN GÜNGÖ	8B	7	12	3,00	2	4	0,67	9	1	8,67	7	3	6,00	0	4	-1,33	6	12	2,00	31	36	19,01	237,005	9	42	610	947	36481 % 66
10	139	HAMZA BAHADIR ŞAK	8B	7	7	4,67				6	4	4,67							4	3	3,00	17	14	12,34	236,293	10	43	613	953	36733 % 66
11	193	TALHA DOĞAN	8B	8	11	4,33	4	5	2,33	7	3	6,00	4	5	2,33	2	9	-1,00	5	15	0,00	30	48	13,99	228,141	11	46	634	994	39607 % 72

NET ORTALAMALARINA GÖRE KIYASLAMA

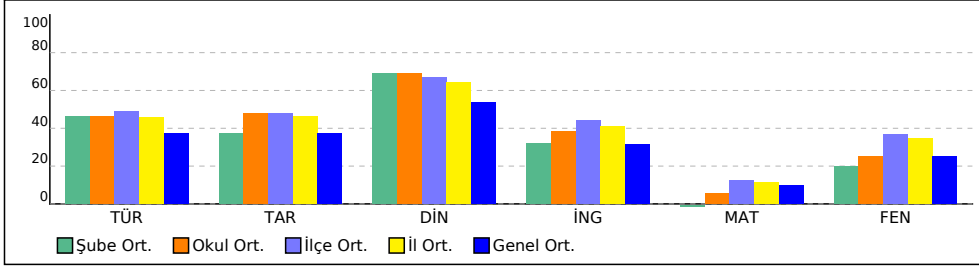

PUAN ORT. GÖRE KIYAS

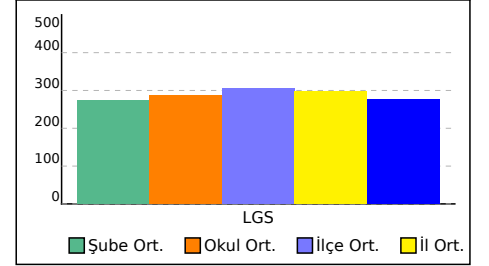

8C SINIFI NET LİSTESİ (LGS sıralı)

										KATILIMLAR																					
İL		İLÇE		OKUL				SINAV ADI				OKUL	İLÇE	İL	GENEL																
ÇANAKKALE		BİGA		DUMLUPINAR ORTAOKULU				8.SINIF MOZİK TG DENEME 2				51	709	1160	55288																
Sıra	Ö.No	İsim	Sınıf	Sözel (TÜR)			Sözel (TAR)			Sözel (DİN)			Sözel (İNG)			Sayısal (MAT)			Sayısal (FEN)												
				Türkçe			Tarih			Din K.ve A.B.			İngilizce			Matematik			Fen			Toplam			LGS	Dereceler					
				D	Y	N	D	Y	N	D	Y	N	D	Y	N	D	Y	N	D	Y	N	D	Y	N	D	Y	N	Puanı	Snf	Okul	İlçe
Genel Ortalama				10	7	7,51	5	4	3,71	6	3	5,37	4	3	3,14	4	6	1,94	8	8	4,99	37	31	26,66	276,570						
Okul Ortalaması				11	6	9,29	6	3	4,79	8	2	6,91	5	2	3,86	2	3	1,13	8	8	5,03	39	25	31,01	287,620						
SINIF: 8C																															
1	175	NİSANUR KARAOĞLU	8C	16	2	15,33	9	1	8,67	10	0	10,00	9	1	8,67	10	4	8,67	16	1	15,67	70	9	67,01	409,401	1	2	53	71	2608	
2	186	UYGAR ÇALIŞKAN	8C	16	4	14,67	9	1	8,67	10	0	10,00	8	2	7,33	8	4	6,67	14	6	12,00	65	17	59,34	380,856	2	5	90	134	5017	
3	100	ALİ MERT DEMİRTAŞ	8C	15	5	13,33	8	2	7,33	9	1	8,67	9	1	8,67	5	5	3,33	13	7	10,67	59	21	52,00	352,642	3	7	152	232	8615	
4	1	RAGAD ALRAHİL	8C	12	8	9,33	10	0	10,00	9	1	8,67	9	1	8,67	5	2	4,33	12	5	10,33	57	17	51,33	342,562	4	9	191	290	10128	
5	143	GÖKALP GELİR	8C	11	4	9,67	7	1	6,67	5	4	3,67	5	3	4,00	1	1	0,67	10	6	8,00	39	19	32,68	296,712	5	18	365	549	19087	
6	129	ECRİN ÖZAY	8C	12	8	9,33	6	4	4,67	10	0	10,00	6	2	5,33	3	3	2,00	6	9	3,00	43	26	34,33	291,018	6	23	381	580	20470	
7	27	HASAN ÇINAR KAYNAI	8C	12	6	10,00	5	4	3,67	6	3	5,00	6	2	5,33	0	6	-2,00	10	9	7,00	39	30	29,00	282,250	7	26	429	656	22695	
8	160	KEREM BOZKURT	8C	8	12	4,00	9	1	8,67	10	0	10,00	2	8	-0,67	1	1	0,67	8	8	5,33	38	30	28,00	269,388	8	29	487	736	26202	
9	24	YAREN ERGÖL	8C	12	4	10,67	2	6	0,00	10	0	10,00				1	5	-0,67	6	10	2,67	31	25	22,67	268,298	9	30	496	747	26500	
10	101	ALPER ÖZDEMİR	8C	9	8	6,33	6	4	4,67	10	0	10,00	4	6	2,00	3	1	2,67	3	9	0,00	35	28	25,67	263,405	10	33	513	776	27940	
11	126	ECRİN KILIÇ	8C	10	9	7,00	4	4	2,67	7	3	6,00	2	0	2,00	1	5	-0,67	7	6	5,00	31	27	22,00	261,836	11	34	522	790	28440	
12	112	BENSU KUZHAN	8C	9	2	8,33	3	1	2,67	4	4	2,67	3	1	2,67				1	6	-1,00	20	14	15,34	240,383	12	41	602	934	35331	
13	145	GÖKTUĞ BADUR	8C	5	15	0,00	6	3	5,00	7	3	6,00	1	8	-1,67	0	3	-1,00	5	9	2,00	24	41	10,33	215,954	13	49	668	1056	44095	
14	179	ONUR TEKİN	8C	5	15	0,00	3	7	0,67	5	5	3,33	2	7	-0,33	1	0	1,00	6	14	1,33	22	48	6,00	211,453	14	50	677	1075	45836	

NET ORTALAMALARINA GÖRE KIYASLAMA

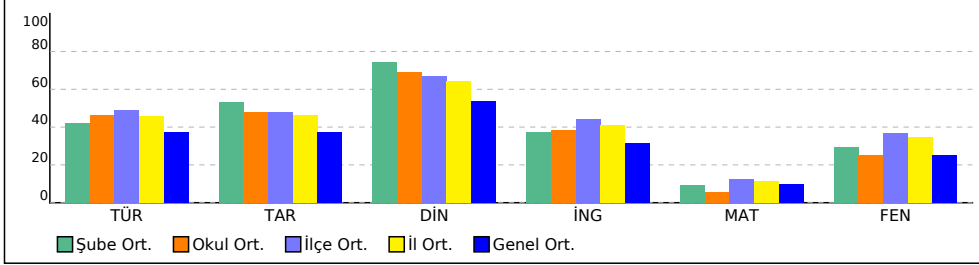

PUAN ORT. GÖRE KIYAS

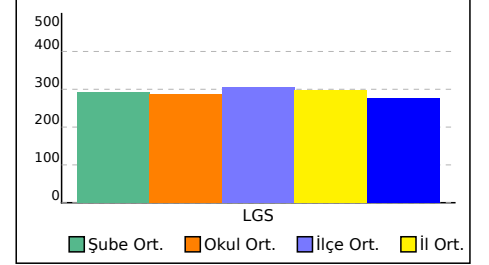

8E SINIFI NET LİSTESİ (LGS sıralı)

										KATILIMLAR																				
İL		İLÇE		OKUL				SINAV ADI				OKUL	İLÇE	İL	GENEL															
ÇANAKKALE		BİGA		DUMLUPINAR ORTAOKULU				8.SINIF MOZİK TG DENEME 2				51	709	1160	55288															
Sıra	Ö.No	İsim	Sınıf	Sözel (TÜR)			Sözel (TAR)			Sözel (DİN)			Sözel (İNG)			Sayısal (MAT)			Sayısal (FEN)											
				Türkçe			Tarih			Din K.ve A.B.			İngilizce			Matematik			Fen			Toplam	LGS	Dereceler						
				D	Y	N	D	Y	N	D	Y	N	D	Y	N	D	Y	N	D	Y	N	D	Y	N	Puanı	Snf	Okul	İlçe	İl	Genel
Genel Ortalama				10	7	7,51	5	4	3,71	6	3	5,37	4	3	3,14	4	6	1,94	8	8	4,99	37	31	26,66	276,570					
Okul Ortalaması				11	6	9,29	6	3	4,79	8	2	6,91	5	2	3,86	2	3	1,13	8	8	5,03	39	25	31,01	287,620					
SINIF: 8E																														
1	142	YUSUF EREN ÖZGEN	8E	20	0	20,00	10	0	10,00	9	1	8,67	10	0	10,00	13	6	11,00	16	4	14,67	78	11	74,34	437,182	1	1	26	30	1115 % 2,02
2	223	ÇAĞLAR KAVAS	8E	17	3	16,00	9	1	8,67	9	1	8,67	9	1	8,67	7	4	5,67	15	5	13,33	66	15	61,01	387,380	2	4	76	113	4363 % 7,89
3	255	KEMAL PÜTRÜ	8E	16	3	15,00	8	2	7,33	8	1	7,67	10	0	10,00	5	5	3,33	15	5	13,33	62	16	56,66	371,003	3	6	108	160	6135 % 11
4	131	ELANUR YEŞİL	8E	12	7	9,67	6	3	5,00	9	1	8,67	4	4	2,67	3	1	2,67	9	8	6,33	43	24	35,01	303,057	4	15	331	501	17656 % 32
5	726	NIŞTİMAN ÇAKIR	8E	15	3	14,00	2	2	1,33	6	4	4,67	7	2	6,33	1	5	-0,67	9	7	6,67	40	23	32,33	300,933	5	16	344	520	18140 % 33
6	174	NİSA UZUN	8E	13	4	11,67	8	2	7,33	9	1	8,67	6	4	4,67	0	3	-1,00	9	10	5,67	45	24	37,01	300,301	6	17	347	524	18283 % 33
7	235	ZEYNEP YAPICI	8E	15	3	14,00	6	3	5,00	9	1	8,67	8	2	7,33	0	1	-0,33	5	11	1,33	43	21	36,00	295,544	7	19	369	558	19363 % 35
8	114	BETÜL SÜR	8E	13	6	11,00	7	3	6,00	9	1	8,67	2	2	1,33	2	2	1,33	8	11	4,33	41	25	32,66	294,582	8	20	371	560	19588 % 35
9	214	FATMA NİSANUR USLU	8E	12	4	10,67	7	2	6,33	7	0	7,00	4	1	3,67				6	2	5,33	36	9	33,00	292,495	9	22	378	573	20091 % 36
10	221	YİĞİT TOKSÖZ	8E	10	6	8,00	7	2	6,33	8	0	8,00	5	3	4,00	2	2	1,33	6	4	4,67	38	17	32,33	286,224	10	25	408	620	21702 % 39
11	717	VAHİT DORUK KARDA	8E	11	9	8,00	4	6	2,00	4	6	2,00	10	0	10,00				8	12	4,00	37	33	26,00	268,252	11	31	497	748	26511 % 48
12	979	SÜLEYMAN TÜRKKAHI	8E	12	8	9,33	3	7	0,67	7	3	6,00	7	2	6,33	1	2	0,33	6	14	1,33	36	36	23,99	264,314	12	32	508	771	27661 % 50
13	28	EYMEN TUNÇMAN	8E	8	9	5,00	5	5	3,33	9	1	8,67	2	5	0,33	1	5	-0,67	8	11	4,33	33	36	20,99	254,049	13	36	546	842	30840 % 56
14	124	COŞKUN SAÇI	8E	4	6	2,00	6	4	4,67	7	3	6,00	1	2	0,33	1	6	-1,00	5	15	0,00	24	36	12,00	218,859	14	48	663	1044	43006 % 78
15	144	GÖKCAN ÇUR	8E	4	6	2,00	1	4	-0,33	1	9	-2,00							5	12	1,00	11	31	0,67	203,229	15	51	693	1111	48771 % 88

NET ORTALAMALARINA GÖRE KIYASLAMA

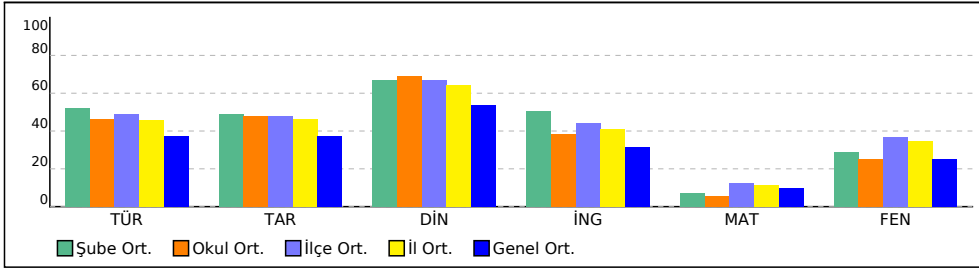

PUAN ORT. GÖRE KIYAS

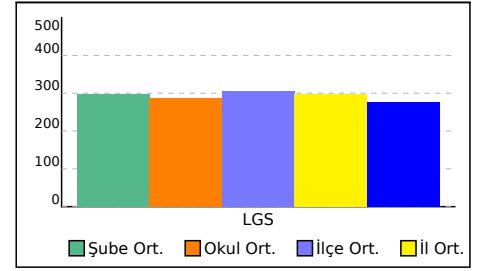

8.SINIF MOZAİK TG DENEME 2



293,836 % 35,75

ÇANAĞKALE / BİGA
DUMLUPINAR ORTAOKULU

8A - 105
AYNUR BİLGİN

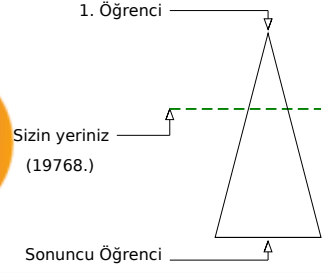
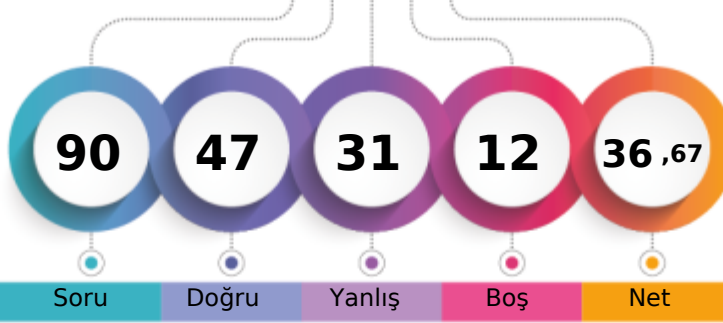

	Şube	Kurum	İlçe	İl	Genel
Öğrenci Sıra No	4	21	374	565	19768
Sınava Katılan Öğrenci Sayısı	11	51	709	1160	55288
					% 35,75

	Soru	Doğru	Yanlış	Boş	Net	Başarı
Sözel (TÜR)	20	11	9	0	8,00	% 40
Cevap Anahtarı	A	ABDBBACBDBBACBACD				
Cevaplarınız		dBDbdcdbCdAaBCBAbbACD				

Türkçe	S	D	Y	B%
Bağlamdan yararlanarak bilmediği kelime ve kelime gruplarının anlamını tahmin eder.	2	1	1	50
Deyim, atasözü ve özdeyişlerin metne katkısını belirler.	1	1	0	100
Metnin ilgili sorularını cevaplar.	3	1	2	33
Okudukları ile ilgili çıkarımlarda bulunur.	2	0	2	0
Metindeki yardımcı fikirleri belirler.	1	0	1	0
Metindeki söz sanatlarını tespit eder.	1	1	0	100
Grafik, tablo ve çizelgeyle sunulan bilgileri yorumlar.	2	1	1	50
Görsellerle ilgili sorularını cevaplar.	1	1	0	100
Metin türlerini ayırt eder.	1	1	0	100
Filimsilerin cümledeki işlevlerini kavrar.	2	1	1	50
Yazdıklarını düzenler.	1	1	0	100
Noktalama işaretlerine dikkat ederek sesli ve sessiz okur.	1	0	1	0
Cümlenin öğelerini ayırt eder.	1	1	0	100
Bir işi işlem basamaklarına göre yazar.	1	1	0	100

	Soru	Doğru	Yanlış	Boş	Net	Başarı
Sözel (TAR)	10	8	2	0	7,33	% 73
Cevap Anahtarı	A	CDDBCBDDDC				
Cevaplarınız		CDDBCcBDDDC				

Tarih	S	D	Y	B%
Mustafa Kemal'in çocukluk ve öğrenim hayatından hareketle onun kişilik özelliklerinin oluşumu hakkında çıkarımlarda bulunur.	1	1	0	100
Birinci Dünya Savaşı'nda Osmanlı Devleti'nin durumu hakkında çıkarımlarda bulunur.	1	1	0	100
Mondros Ateşkes Antlaşması'nın imzalanması ve uygulanması karşısında Osmanlı yönetiminin, Mustafa Kemal'in ve hi	3	1	2	33
Avrupa'daki gelişmelerin yansımaları bağlamında Osmanlı Devleti'nin yirminci yüzyılın başlarındaki siyasi ve sosyal d	1	1	0	100
Kuvâ-yı Milliye'nin oluşum sürecini ve sonrasında meydana gelen gelişmeleri kavrar.	2	2	0	100
Millî Mücadele'nin hazırlık döneminde Mustafa Kemal'in yaptığı çalışmaları analiz eder.	2	2	0	100

	Soru	Doğru	Yanlış	Boş	Net	Başarı
Sözel (DİN)	10	9	1	0	8,67	% 87
Cevap Anahtarı	A	ACACDBBBAD				
Cevaplarınız		ACACDBdBBAD				

Din K.ve A.B.	S	D	Y	B%
Kader ve kaza inancını ayet ve hadislerle açıklar.	1	1	0	100
Ayet el-Kürsî'yi okur, anlamını söyler.	1	1	0	100
Toplumda kader ve kaza ile ilgili yaygın olan yanlış anlayışları sorgular.	1	1	0	100
İnsanın ilmi, iradesi, sorumluluğu ile kader arasında ilişki kurar.	1	1	0	100
Hz. Musa'nın (a.s.) hayatını ana hatlarıyla tanıtır.	1	1	0	100
Kaza ve kader ile ilgili kavramları analiz eder.	1	1	0	100
İslam'ın paylaşma ve yardımlaşmaya verdiği önemi ayet ve hadisler ışığında yorumlar.	4	3	1	75

	Soru	Doğru	Yanlış	Boş	Net	Başarı
Sözel (İNG)	10	7	2	1	6,33	% 63
Cevap Anahtarı	A	ABBDDCD CAB				
Cevaplarınız		bBBDDCD dB				

İngilizce	S	D	Y	B%
Students will be able to interact with reasonable ease in structured situations and short conversations involving acce	2	1	1	50
Students will be able to understand short and simple invitation letters, cards and e-mails.	1	1	0	100
Students will be able to understand short and simple texts about friendship.	2	2	0	100
Students will be able to talk about regular activities of teenagers.	2	2	0	100
Students will be able to write a short and simple paragraph about regular activities of teenagers.	1	1	0	100
Students will be able to structure a talk to make simple inquiries, give explanations and reasons.	2	0	1	0

	Soru	Doğru	Yanlış	Boş	Net	Başarı
Sayısal (MAT)	20	2	7	11	-0,33	% 0
Cevap Anahtarı	A	DDBBADABDBDCABABCCC				
Cevaplarınız		Dbc c ca Bc b				

Matematik	S	D	Y	B%
Verilen pozitif tam sayıların pozitif tam sayı çarpanlarını bulur, pozitif tam sayıların pozitif tam sayı çarpanlarını üslü if	1	1	0	100
İki doğal sayının en büyük ortak bölenini (EBOB) ve en küçük ortak katını (EKOK) hesaplar, ilgili problemleri çözer.	1	0	1	0
Verilen iki doğal sayının aralarında asal olup olmadığını belirler.	1	0	1	0
Tam sayıların, tam sayı kuvvetlerini hesaplar.	1	0	0	0
Üslü ifadelerle ilgili temel kuralları anlar, birbirine denk ifadeler oluşturur.	1	0	0	0
Sayıların ondalık gösterimlerini 10'un tam sayı kuvvetlerini kullanarak çözümler.	1	0	1	0
Verilen bir sayıyı 10'un farklı tam sayı kuvvetlerini kullanarak ifade eder.	1	0	0	0
Çok büyük ve çok küçük sayıları bilimsel gösterimle ifade eder ve karşılaştırır.	1	0	0	0
Tam kare pozitif tam sayılarla bu sayıların karekökleri arasındaki ilişkiyi belirler.	1	0	1	0
Tam kare olmayan kareköklü bir sayının hangi iki doğal sayı arasında olduğunu belirler.	1	0	1	0
Kareköklü bir ifadenin kök b şeklinde yazılır ve kök b şeklindeki ifadede katsayısı kök içine alır.	1	0	0	0
Kareköklü ifadelerde çarpma ve bölme işlemlerini yapar.	1	0	0	0
Kareköklü ifadelerde toplama ve çıkarma işlemlerini yapar.	2	0	0	0
Gerçek sayıları tanıtır, rasyonel ve irrasyonel sayılarla ilişkilendirir.	2	0	1	0
Kareköklü bir ifade ile çarpıldığında, sonucu bir doğal sayı yapan çarpanlara örnek verir.	2	1	1	50
Ondalık ifadelerin kareköklerini belirler.	2	0	0	0

	Soru	Doğru	Yanlış	Boş	Net	Başarı
Sayısal (FEN)	20	10	10	0	6,67	% 33
Cevap Anahtarı	A	-DDABCACBDBBACCCDADC				
Cevaplarınız		DDADbbbcDaBaBCCcAda				

Fen	S	D	Y	B%
Mevsimlerin oluşumuna yönelik tahminlerde bulunur.	5	2	2	40
Tek karakter çaprazlamaları ile ilgili problemler çözümler hakkında yorum yapar.	2	1	1	50
DNA'nın yapısını model üzerinde gösterir.	2	1	1	50
Mutasyonla modifikasyon arasındaki farklar ile ilgili çıkarımda bulunur.	1	1	0	100
Biyoteknolojik uygulamalar kapsamında oluşturulan ikilemelerle bu uygulamaların insanlık için yararlı ve zararlı yönleri	1	0	1	0
DNA'nın kendini nasıl eşlediğini ifade eder.	2	0	2	0
Kalıtım ile ilgili kavramları tanımlar.	2	1	1	50
Orneklerden yola çıkarak mutasyonu açıklar.	2	1	1	50
Canlıların yaşadıkları çevreye uyumlarını gözlem yaparak açıklar.	1	0	1	0
İklim ve hava olayları arasındaki farkı açıklar.	1	1	0	100
Orneklerden yola çıkarak modifikasyonu açıklar.	1	1	0	100

8.SINIF MOZAİK TG DENEME 2

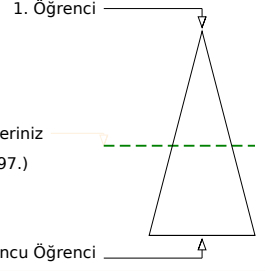
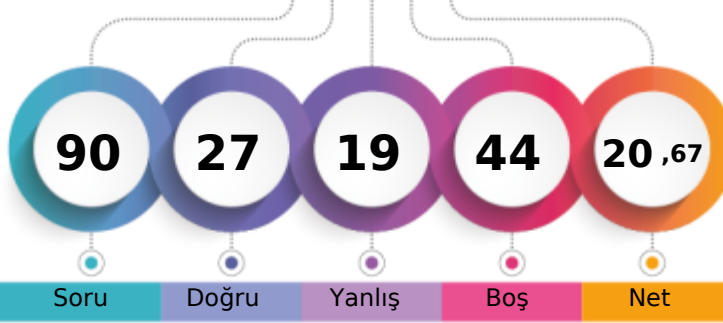

257,107 % 54,08

ÇANAĞKALE / BİGA
DÜMLUPINAR ORTAOKULU8A - 148
BELİNAZ BERKİ

	Şube	Kurum	İlçe	İl	Genel
Öğrenci Sıra No	6	35	539	823	29897 % 54,08
Sınava Katılan Öğrenci Sayısı	11	51	709	1160	55288

Sözel (TÜR)	Soru	Doğru	Yanlış	Boş	Net	Başarı
	20	10	5	5	8,33	% 42
Cevap Anahtarı	B	ACDADCADDBBACBCDBBCCB				
Cevaplarınız		dd cCDABD b BC BBbB				
Türkçe	S	D	Y	B	%	B%
Bağlamdan yararlanarak bilmediği kelime ve kelime gruplarının anlamını tahmin eder.	2	2	0	100		
Deyim, atasözü ve özdeyişlerin metne katkısını belirler.	1	1	0	100		
Metnin ilgili sorularını cevaplar.	3	1	0	33		
Okudukları ile ilgili çıkarımlarda bulunur.	2	1	0	50		
Metindeki yardımcı fikirleri belirler.	1	0	1	0		
Metindeki söz sanatlarını tespit eder.	1	0	0	0		
Grafik, tablo ve çizelgeyle sunulan bilgileri yorumlar.	2	2	0	100		
Görsellerle ilgili sorularını cevaplar.	1	1	0	100		
Metin türlerini ayırt eder.	1	0	1	0		
Filimsilerin cümledeki işlevlerini kavrar.	2	1	0	50		
Yazdıklarını düzenler.	1	0	1	0		
Noktalama işaretlerine dikkat ederek sesli ve sessiz okur.	1	0	1	0		
Cümlenin öğelerini ayırt eder.	1	0	1	0		
Bir işi işlem basamaklarına göre yazar.	1	1	0	100		

Sözel (TAR)	Soru	Doğru	Yanlış	Boş	Net	Başarı
	10	3	6	1	1,00	% 10
Cevap Anahtarı	B	DCCDDBCBDD				
Cevaplarınız		bbCDaBdda				
Tarih	S	D	Y	B	%	B%
Mustafa Kemal'in çocukluk ve öğrenim hayatından hareketle onun kişilik özelliklerinin oluşumu hakkında çıkarımlarda bulunur.	1	1	0	100		
Birinci Dünya Savaşı'nda Osmanlı Devleti'nin durumu hakkında çıkarımlarda bulunur.	1	1	0	100		
Mondros Ateşkes Antlaşması'nın imzalanması ve uygulanması karşısında Osmanlı yönetiminin, Mustafa Kemal'in ve Mustafa Kemal'in devletin geleceği için yaptığı çalışmalarını analiz eder.	3	0	3	0		
Avrupa'daki gelişmelerin yansımaları bağlamında Osmanlı Devleti'nin yirminci yüzyılın başlarındaki siyasi ve sosyal durumunu değerlendirir.	1	1	0	100		
Kuvâ-yı Milliye'nin oluşum sürecini ve sonrasında meydana gelen gelişmeleri kavrar.	2	0	1	0		
Millî Mücadele'nin hazırlık döneminde Mustafa Kemal'in yaptığı çalışmaları analiz eder.	2	0	2	0		

Sözel (DİN)	Soru	Doğru	Yanlış	Boş	Net	Başarı
	10	10	0	0	10,00	% 100
Cevap Anahtarı	B	BBADACACDB				
Cevaplarınız		BBADACACDB				
Din K.ve A.B.	S	D	Y	B	%	B%
Kader ve kaza inancını ayet ve hadislerle açıklar.	1	1	0	100		
Ayet el-Kürsî'yi okur, anlamını söyler.	1	1	0	100		
Toplumda kader ve kaza ile ilgili yaygın olan yanlış anlayışları sorgular.	1	1	0	100		
İnsanın ilmi, iradesi, sorumluluğu ile kader arasında ilişki kurar.	1	1	0	100		
Hz. Musa'nın (a.s.) hayatını ana hatlarıyla tanıtır.	1	1	0	100		
Kaza ve kader ile ilgili kavramları analiz eder.	1	1	0	100		
İslam'ın paylaşma ve yardımlaşmaya verdiği önemi ayet ve hadisler ışığında yorumlar.	4	4	0	100		

Sözel (İNG)	Soru	Doğru	Yanlış	Boş	Net	Başarı
	10	0	0	10	0,00	% 0
Cevap Anahtarı	B	BABDDCDCA				
Cevaplarınız						
İngilizce	S	D	Y	B	%	B%
Students will be able to interact with reasonable ease in structured situations and short conversations involving acceptable topics.	2	0	0	0		
Students will be able to understand short and simple invitation letters, cards and e-mails.	1	0	0	0		
Students will be able to understand short and simple texts about friendship.	2	0	0	0		
Students will be able to talk about regular activities of teenagers.	2	0	0	0		
Students will be able to write a short and simple paragraph about regular activities of teenagers.	1	0	0	0		
Students will be able to structure a talk to make simple inquiries, give explanations and reasons.	2	0	0	0		

Sayısal (MAT)	Soru	Doğru	Yanlış	Boş	Net	Başarı
	20	0	1	19	-0,33	% 0
Cevap Anahtarı	B	BABCCDDBBADABDBCDCA				
Cevaplarınız		a				
Matematik	S	D	Y	B	%	B%
Verilen pozitif tam sayıların pozitif tam sayı çarpanlarını bulur, pozitif tam sayıların pozitif tam sayı çarpanlarını üslü ifade eder.	1	0	0	0		
İki doğal sayının en büyük ortak bölenini (EBOB) ve en küçük ortak katını (EKOK) hesaplar, ilgili problemleri çözer.	1	0	0	0		
Verilen iki doğal sayının aralarında asal olup olmadığını belirler.	1	0	0	0		
Tam sayıların, tam sayı kuvvetlerini hesaplar.	1	0	1	0		
Üslü ifadelerle ilgili temel kuralları anlar, birbirine denk ifadeler oluşturur.	1	0	0	0		
Sayıların ondalık gösterimlerini 10'un tam sayı kuvvetlerini kullanarak çözümler.	1	0	0	0		
Verilen bir sayıyı 10'un farklı tam sayı kuvvetlerini kullanarak ifade eder.	1	0	0	0		
Çok büyük ve çok küçük sayıları bilimsel gösterimle ifade eder ve karşılaştırır.	1	0	0	0		
Tam kare pozitif tam sayılarla bu sayıların karekökleri arasındaki ilişkiyi belirler.	1	0	0	0		
Tam kare olmayan kareköklü bir sayının hangi iki doğal sayı arasında olduğunu belirler.	1	0	0	0		
Kareköklü bir ifadenin kök b şeklinde yazılır ve kök b şeklindeki ifadede katsayısı kök içine alır.	1	0	0	0		
Kareköklü ifadelerde çarpma ve bölme işlemlerini yapar.	1	0	0	0		
Kareköklü ifadelerde toplama ve çıkarma işlemlerini yapar.	2	0	0	0		
Gerçek sayıları tanıtır, rasyonel ve irrasyonel sayılarla ilişkilendirir.	2	0	0	0		
Kareköklü bir ifade ile çarpıldığında, sonucu bir doğal sayı yapan çarpanlara örnek verir.	2	0	0	0		
Ondalık ifadelerin kareköklerini belirler.	2	0	0	0		

Sayısal (FEN)	Soru	Doğru	Yanlış	Boş	Net	Başarı
	20	4	7	9	1,67	% 8
Cevap Anahtarı	B	CCDADC-DDABCACBDBBCA				
Cevaplarınız		dabc b bd BCA				
Fen	S	D	Y	B	%	B%
Mevsimlerin oluşumuna yönelik tahminlerde bulunur.	5	1	1	20		
Tek karakter çaprazlamaları ile ilgili problemler çözümler hakkında yorum yapar.	2	0	0	0		
DNA'nın yapısını model üzerinde gösterir.	2	0	0	0		
Mutasyonla modifikasyon arasındaki farklar ile ilgili çıkarımlarda bulunur.	1	0	1	0		
Biyoteknolojik uygulamalar kapsamında oluşturulan ikilemelerle bu uygulamaların insanlık için yararlı ve zararlı yönlerini değerlendirir.	1	0	0	0		
DNA'nın kendini nasıl eşlediğini ifade eder.	2	0	1	0		
Kalıtım ile ilgili kavramları tanımlar.	2	1	1	50		
Orneklerden yola çıkarak mutasyonu açıklar.	2	0	1	0		
Canlıların yaşadıkları çevreye uyumlarını gözlem yaparak açıklar.	1	1	0	100		
İklim ve hava olayları arasındaki farkı açıklar.	1	0	1	0		
Orneklerden yola çıkarak modifikasyonu açıklar.	1	0	1	0		

8.SINIF MOZAİK TG DENEME 2

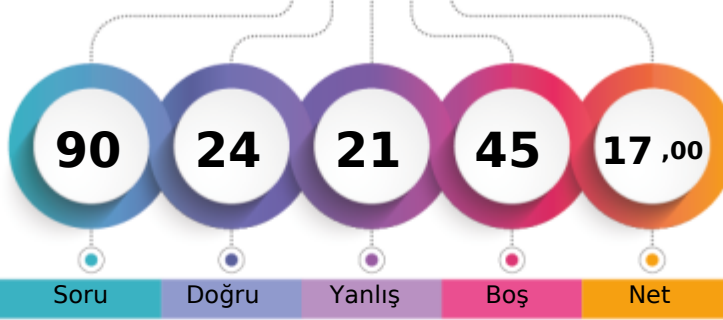

234,281 % 67,73

ÇANAĞKALE / BİGA
DUMLUPINAR ORTAOKULU8A - 247
CEREN ÇALIŞKAN

1. Öğrenci

Sizin yeriniz
(37445.)

Sonuncu Öğrenci

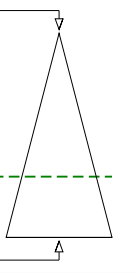

Soru Doğru Yanlış Boş Net

Şube Kurum İlçe İl Genel

Öğrenci Sıra No 9 44 621 965 37445 % 67,73

Sınava Katılan Öğrenci Sayısı 11 51 709 1160 55288

		Soru	Doğru	Yanlış	Boş	Net	Başarı	
Sözel (TÜR)		20	6	9	5	3,00	% 15	
Cevap Anahtarı	A	ABDDBACBDBBCBACD						
Cevaplarınız		ABcDdb cCcBaa C b a						

		S	D	Y	B%
Türkçe		2	1	1	50
Bağlamdan yararlanarak bilmediği kelime ve kelime gruplarının anlamını tahmin eder.		1	1	0	100
Deyim, atasözü ve özdeyişlerin metne katkısını belirler.		1	1	0	100
Metnin ilgili sorularını cevaplar.		3	2	0	67
Okudukları ile ilgili çıkarımlarda bulunur.		2	0	2	0
Metindeki yardımcı fikirleri belirler.		1	0	1	0
Metindeki söz sanatlarını tespit eder.		1	0	1	0
Grafik, tablo ve çizelgeyle sunulan bilgileri yorumlar.		2	1	1	50
Görsellerle ilgili sorularını cevaplar.		1	0	1	0
Metin türlerini ayırt eder.		1	0	1	0
Fiilimsilerin cümledeki işlevlerini kavrar.		2	0	0	0
Yazdıklarını düzenler.		1	0	0	0
Noktalamaya işaretlerine dikkat ederek sesli ve sessiz okur.		1	1	0	100
Cümlenin öğelerini ayırt eder.		1	0	1	0
Bir işi işlem basamaklarına göre yazar.		1	0	0	0

		Soru	Doğru	Yanlış	Boş	Net	Başarı	
Sözel (TAR)		10	6	1	3	5,67	% 57	
Cevap Anahtarı	A	CDDBCBDDDC						
Cevaplarınız		CDDBd DD						

		S	D	Y	B%
Tarih		1	1	0	100
Mustafa Kemal'in çocukluk ve öğrenim hayatından hareketle onun kişilik özelliklerinin oluşumu hakkında çıkarımlarda bulunur.		1	1	0	100
Birinci Dünya Savaşı'nda Osmanlı Devleti'nin durumu hakkında çıkarımlarda bulunur.		1	1	0	100
Mondros Ateşkes Antlaşması'nın imzalanması ve uygulanması karşısında Osmanlı yönetiminin, Mustafa Kemal'in ve hı		3	2	0	67
Avrupa'daki gelişmelerin yansımaları bağlamında Osmanlı Devleti'nin yirminci yüzyılın başlarındaki siyasi ve sosyal d.		1	1	0	100
Kuvâ-yı Milliye'nin oluşum sürecini ve sonrasında meydana gelen gelişmeleri kavrar.		2	1	1	50
Millî Mücadele'nin hazırlık döneminde Mustafa Kemal'in yaptığı çalışmaları analiz eder.		2	0	0	0

		Soru	Doğru	Yanlış	Boş	Net	Başarı	
Sözel (DİN)		10	6	3	1	5,00	% 50	
Cevap Anahtarı	A	ACACDBBBAD						
Cevaplarınız		AbAC BdBAA						

		S	D	Y	B%
Din K.ve A.B.		1	1	0	100
Kader ve kaza inancını ayet ve hadislerle açıklar.		1	1	0	100
Ayat el-Kürsî'yi okur, anlamını söyler.		1	0	1	0
Toplumda kader ve kaza ile ilgili yaygın olan yanlış anlayışları sorgular.		1	1	0	100
İnsanın ilmi, iradesi, sorumluluğu ile kader arasında ilişki kurar.		1	1	0	100
Hz. Musa'nın (a.s.) hayatını ana hatlarıyla tanıtır.		1	0	0	0
Kaza ve kader ile ilgili kavramları analiz eder.		1	1	0	100
İslam'ın paylaşma ve yardımlaşmaya verdiği önemi ayet ve hadisler ışığında yorumlar.		4	2	2	50

		Soru	Doğru	Yanlış	Boş	Net	Başarı	
Sözel (İNG)		10	3	2	5	2,33	% 23	
Cevap Anahtarı	A	ABBDDCD CAB						
Cevaplarınız		aDbCD						

		S	D	Y	B%
İngilizce		2	0	0	0
Students will be able to interact with reasonable ease in structured situations and short conversations involving acce		2	0	0	0
Students will be able to understand short and simple invitation letters, cards and e-mails.		1	0	0	0
Students will be able to understand short and simple texts about friendship.		2	1	1	50
Students will be able to talk about regular activities of teenagers.		2	1	1	50
Students will be able to write a short and simple paragraph about regular activities of teenagers.		1	1	0	100
Students will be able to structure a talk to make simple inquiries, give explanations and reasons.		2	0	0	0

		Soru	Doğru	Yanlış	Boş	Net	Başarı	
Sayısal (MAT)		20	0	2	18	-0,67	% 0	
Cevap Anahtarı	A	DDBBADABDBCD CABABCCC						
Cevaplarınız		cc						

		S	D	Y	B%
Matematik		1	0	1	0
Verilen pozitif tam sayıların pozitif tam sayı çarpanlarını bulur, pozitif tam sayıların pozitif tam sayı çarpanlarını üslü if		1	0	1	0
İki doğal sayının en büyük ortak bölenini (EBOB) ve en küçük ortak katını (EKOK) hesaplar, ilgili problemleri çözer.		1	0	1	0
Verilen iki doğal sayının aralarında asal olup olmadığını belirler.		1	0	0	0
Tam sayıların, tam sayı kuvvetlerini hesaplar.		1	0	0	0
Üslü ifadelerle ilgili temel kuralları anlar, birbirine denk ifadeler oluşturur.		1	0	0	0
Sayıların ondalık gösterimlerini 10'un tam sayı kuvvetlerini kullanarak çözümler.		1	0	0	0
Verilen bir sayıyı 10'un farklı tam sayı kuvvetlerini kullanarak ifade eder.		1	0	0	0
Çok büyük ve çok küçük sayıları bilimsel gösterimle ifade eder ve karşılaştırır.		1	0	0	0
Tam kare pozitif tam sayılarla bu sayıların karekökleri arasındaki ilişkiyi belirler.		1	0	0	0
Tam kare olmayan kareköklü bir sayının hangi iki doğal sayı arasında olduğunu belirler.		1	0	0	0
Kareköklü bir ifadenin kök b şeklinde yazılır ve kök b şeklindeki ifadede katsayısı kök içine alır.		1	0	0	0
Kareköklü ifadelerde çarpma ve bölme işlemlerini yapar.		1	0	0	0
Kareköklü ifadelerde toplama ve çıkarma işlemlerini yapar.		2	0	0	0
Gerçek sayıları tanıtır, rasyonel ve irrasyonel sayılarla ilişkilendirir.		2	0	0	0
Kareköklü bir ifade ile çarpıldığında, sonucu bir doğal sayı yapan çarpanlara örnek verir.		2	0	0	0
Ondalık ifadelerin kareköklerini belirler.		2	0	0	0

		Soru	Doğru	Yanlış	Boş	Net	Başarı	
Sayısal (FEN)		20	3	4	13	1,67	% 8	
Cevap Anahtarı	A	-DDABCACBDBBCACCDADC						
Cevaplarınız		A d b d a C D						

		S	D	Y	B%
Fen		5	0	0	0
Mevsimlerin oluşumuna yönelik tahminlerde bulunur.		5	0	0	0
Tek karakter çaprazlamaları ile ilgili problemler çözümler hakkında yorum yapar.		2	0	0	0
DNA'nın yapısını model üzerinde gösterir.		2	0	0	0
Mutasyonla modifikasyon arasındaki farklar ile ilgili çıkarımda bulunur.		1	0	1	0
Biyoteknolojik uygulamalar kapsamında oluşturulan ikilemlerle bu uygulamaların insanlık için yararlı ve zararlı yönleri		1	0	0	0
DNA'nın kendini nasıl eşlediğini ifade eder.		2	0	1	0
Kalıtım ile ilgili kavramları tanımlar.		2	0	1	0
Orneklerden yola çıkarak mutasyonu açıklar.		2	1	0	50
Canlıların yaşadıkları çevreye uyumlarını gözlem yaparak açıklar.		1	0	1	0
İklim ve hava olayları arasındaki farkı açıklar.		1	1	0	100
Orneklerden yola çıkarak modifikasyonu açıklar.		1	0	0	0

8.SINIF MOZAİK TG DENEME 2



393,337

%

6,93

ÇANAĞKALE / BİGA
DUMLUPINAR ORTAOKULU

8A - 130
ECRİN TUĞAN

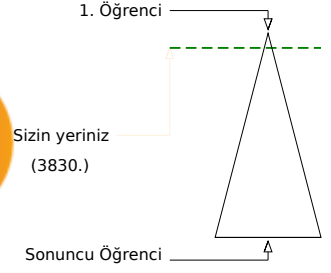
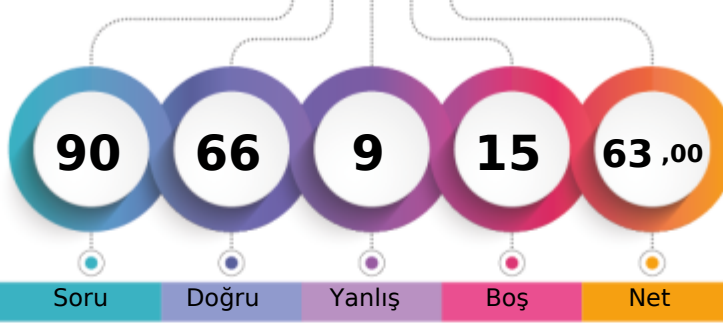

Soru Doğru Yanlış Boş Net

Şube Kurum İlçe İl Genel

Öğrenci Sıra No 1 3 66 99 3830 % 6,93

Sınava Katılan Öğrenci Sayısı 11 51 709 1160 55288

	Soru	Doğru	Yanlış	Boş	Net	Başarı
Sözel (TÜR)	20	19	1	0	18,67	% 93
Cevap Anahtarı	A	ABDDBACBDBBACD				
Cevaplarınız		ABDDBACBDBBaBCD				

Türkçe	S	D	Y	B%
Bağlamdan yararlanarak bilmediği kelime ve kelime gruplarının anlamını tahmin eder.	2	2	0	100
Deyim, atasözü ve özdeyişlerin metne katkısını belirler.	1	1	0	100
Metninle ilgili soruları cevaplar.	3	3	0	100
Okudukları ile ilgili çıkarımlarda bulunur.	2	2	0	100
Metindeki yardımcı fikirleri belirler.	1	1	0	100
Metindeki söz sanatlarını tespit eder.	1	1	0	100
Grafik, tablo ve çizelgeyle sunulan bilgileri yorumlar.	2	2	0	100
Görsellerle ilgili soruları cevaplar.	1	1	0	100
Metin türlerini ayırt eder.	1	0	1	0
Filimsilerin cümledeki işlevlerini kavrar.	2	2	0	100
Yazdıklarını düzenler.	1	1	0	100
Noktalamaya işaretlerine dikkat ederek sesli ve sessiz okur.	1	1	0	100
Cümlenin öğelerini ayırt eder.	1	1	0	100
Bir işi işlem basamaklarına göre yazar.	1	1	0	100

	Soru	Doğru	Yanlış	Boş	Net	Başarı
Sözel (TAR)	10	9	1	0	8,67	% 87
Cevap Anahtarı	A	CDDBCBDDDC				
Cevaplarınız		CDbCBDDDC				

Tarih	S	D	Y	B%
Mustafa Kemal'in çocukluk ve öğrenim hayatından hareketle onun kişilik özelliklerinin oluşumu hakkında çıkarımlarda bulunur.	1	1	0	100
Birinci Dünya Savaşı'nda Osmanlı Devleti'nin durumu hakkında çıkarımlarda bulunur.	1	1	0	100
Mondros Ateşkes Antlaşması'nın imzalanması ve uygulanması karşısında Osmanlı yönetiminin, Mustafa Kemal'in ve hı	3	2	1	67
Avrupa'daki gelişmelerin yansımaları bağlamında Osmanlı Devleti'nin yirminci yüzyılın başlarındaki siyasi ve sosyal d	1	1	0	100
Kuvâ-yı Milliye'nin oluşum sürecini ve sonrasında meydana gelen gelişmeleri kavrar.	2	2	0	100
Millî Mücadele'nin hazırlık döneminde Mustafa Kemal'in yaptığı çalışmaları analiz eder.	2	2	0	100

	Soru	Doğru	Yanlış	Boş	Net	Başarı
Sözel (DİN)	10	10	0	0	10,00	% 100
Cevap Anahtarı	A	ACACDDBBBAD				
Cevaplarınız		ACACDDBBBAD				

Din K.ve A.B.	S	D	Y	B%
Kader ve kaza inancını ayet ve hadislerle açıklar.	1	1	0	100
Ayet el-Kürsî'yi okur, anlamını söyler.	1	1	0	100
Toplumda kader ve kaza ile ilgili yaygın olan yanlış anlayışları sorgular.	1	1	0	100
İnsanın ilmi, iradesi, sorumluluğu ile kader arasında ilişki kurar.	1	1	0	100
Hz. Musa'nın (a.s.) hayatını ana hatlarıyla tanır.	1	1	0	100
Kaza ve kader ile ilgili kavramları analiz eder.	1	1	0	100
İslam'ın paylaşma ve yardımlaşmaya verdiği önemi ayet ve hadisler ışığında yorumlar.	4	4	0	100

	Soru	Doğru	Yanlış	Boş	Net	Başarı
Sözel (İNG)	10	9	1	0	8,67	% 87
Cevap Anahtarı	A	ABBDDCDCAB				
Cevaplarınız		ABBDDCDCcB				

İngilizce	S	D	Y	B%
Students will be able to interact with reasonable ease in structured situations and short conversations involving acce	2	2	0	100
Students will be able to understand short and simple invitation letters, cards and e-mails.	1	1	0	100
Students will be able to understand short and simple texts about friendship.	2	2	0	100
Students will be able to talk about regular activities of teenagers.	2	2	0	100
Students will be able to write a short and simple paragraph about regular activities of teenagers.	1	1	0	100
Students will be able to structure a talk to make simple inquiries, give explanations and reasons.	2	1	1	50

	Soru	Doğru	Yanlış	Boş	Net	Başarı
Sayısal (MAT)	20	7	2	11	6,33	% 32
Cevap Anahtarı	A	DDBBADABDBDCABABCCC				
Cevaplarınız		D B c cD	AB B C			

Matematik	S	D	Y	B%
Verilen pozitif tam sayıların pozitif tam sayı çarpanlarını bulur, pozitif tam sayıların pozitif tam sayı çarpanlarını üslü if	1	1	0	100
İki doğal sayının en büyük ortak bölenini (EBOB) ve en küçük ortak katını (EKOK) hesaplar, ilgili problemleri çözer.	1	0	0	0
Verilen iki doğal sayının aralarında asal olup olmadığını belirler.	1	1	0	100
Tam sayıların, tam sayı kuvvetlerini hesaplar.	1	0	0	0
Üslü ifadelerle ilgili temel kuralları anlar, birbirine denk ifadeler oluşturur.	1	0	0	0
Sayıların ondalık gösterimlerini 10'un tam sayı kuvvetlerini kullanarak çözümler.	1	0	1	0
Verilen bir sayıyı 10'un farklı tam sayı kuvvetlerini kullanarak ifade eder.	1	0	0	0
Çok büyük ve çok küçük sayıları bilimsel gösterimle ifade eder ve karşılaştırır.	1	0	1	0
Tam kare pozitif tam sayılarla bu sayıların karekökleri arasındaki ilişkiyi belirler.	1	1	0	100
Tam kare olmayan kareköklü bir sayının hangi iki doğal sayı arasında olduğunu belirler.	1	0	0	0
Kareköklü bir ifadenin kök b şeklinde yazılır ve kök b şeklindeki ifadede katsayısı kök içine alır.	1	0	0	0
Kareköklü ifadelerde çarpma ve bölme işlemlerini yapar.	1	0	0	0
Kareköklü ifadelerde toplama ve çıkarma işlemlerini yapar.	2	0	0	0
Gerçek sayıları tanır, rasyonel ve irrasyonel sayılarla ilişkilendirir.	2	2	0	100
Kareköklü bir ifade ile çarpıldığında, sonucu bir doğal sayı yapan çarpanlara örnek verir.	2	1	0	50
Ondalık ifadelerin kareköklerini belirler.	2	1	0	50

	Soru	Doğru	Yanlış	Boş	Net	Başarı
Sayısal (FEN)	20	12	4	4	10,67	% 53
Cevap Anahtarı	A	-DDABCACBDBBACCCDADC				
Cevaplarınız		C	bBCAb	DBBCcCCc	DC	

Fen	S	D	Y	B%
Mevsimlerin oluşumuna yönelik tahminlerde bulunur.	5	3	1	60
Tek karakter çaprazlamaları ile ilgili problemler çözümler hakkında yorum yapar.	2	1	0	50
DNA'nın yapısını model üzerinde gösterir.	2	1	0	50
Mutasyonla modifikasyon arasındaki farklar ile ilgili çıkarımda bulunur.	1	0	1	0
Biyoteknolojik uygulamalar kapsamında oluşturulan ikilemelerle bu uygulamaların insanlık için yararlı ve zararlı yönleri	1	1	0	100
DNA'nın kendini nasıl eşlediğini ifade eder.	2	1	1	50
Kalıtım ile ilgili kavramları tanımlar.	2	1	1	50
Orneklerden yola çıkarak mutasyonu açıklar.	2	1	0	50
Canlıların yaşadıkları çevreye uyumlarını gözlem yaparak açıklar.	1	1	0	100
İklim ve hava olayları arasındaki farkı açıklar.	1	1	0	100
Orneklerden yola çıkarak modifikasyonu açıklar.	1	0	0	0

8.SINIF MOZAİK TG DENEME 2

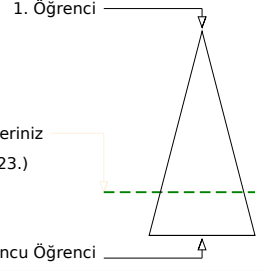
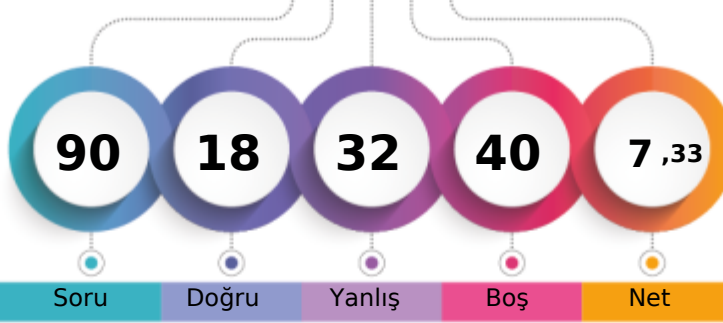

221,716 % 76,01

ÇANAĞKALE / BİGA
DUMLUPINAR ORTAOKULU8A - 56
EFLAL TOPRAKYARAN

	Şube	Kurum	İlçe	İl	Genel
Öğrenci Sıra No	11	47	651	1027	42023
Sınava Katılan Öğrenci Sayısı	11	51	709	1160	55288
					% 76,01

Sözel (TÜR)	Soru	Doğru	Yanlış	Boş	Net	Başarı
	20	6	8	6	3,33	% 17
Cevap Anahtarı	A	ABDDBACBDBBCBACD				
Cevaplarınız	A	DDab ddaBB bd c D				
Türkçe	S	D	Y	B	%	
Bağlamdan yararlanarak bilmediği kelime ve kelime gruplarının anlamını tahmin eder.	2	2	0	100		
Deyim, atasözü ve özdeyişlerin metne katkısını belirler.	1	0	0	0		
Metnin ilgili sorularını cevaplar.	3	1	1	33		
Okudukları ile ilgili çıkarımlarda bulunur.	2	0	2	0		
Metindeki yardımcı fikirleri belirler.	1	0	1	0		
Metindeki söz sanatlarını tespit eder.	1	0	1	0		
Grafik, tablo ve çizelgeyle sunulan bilgileri yorumlar.	2	2	0	100		
Görsellerle ilgili sorularını cevaplar.	1	1	0	100		
Metin türlerini ayırt eder.	1	0	0	0		
Filimsilerin cümledeki işlevlerini kavrar.	2	0	0	0		
Yazdıklarını düzenler.	1	0	1	0		
Noktalama işaretlerine dikkat ederek sesli ve sessiz okur.	1	0	1	0		
Cümlenin öğelerini ayırt eder.	1	0	1	0		
Bir işi işlem basamaklarına göre yazar.	1	0	0	0		

Sözel (TAR)	Soru	Doğru	Yanlış	Boş	Net	Başarı
	10	1	6	3	-1,00	% 0
Cevap Anahtarı	A	CDDBCBDDDC				
Cevaplarınız		b c dBc cd				
Tarih	S	D	Y	B	%	
Mustafa Kemal'in çocukluk ve öğrenim hayatından hareketle onun kişilik özelliklerinin oluşumu hakkında çıkarımlarda bulunur.	1	0	1	0		
Birinci Dünya Savaşı'nda Osmanlı Devleti'nin durumu hakkında çıkarımlarda bulunur.	1	0	0	0		
Mondros Ateşkes Antlaşması'nın imzalanması ve uygulanması karşısında Osmanlı yönetiminin, Mustafa Kemal'in ve hı	3	1	2	33		
Avrupa'daki gelişmelerin yansımaları bağlamında Osmanlı Devleti'nin yirminci yüzyılın başlarındaki siyasi ve sosyal d.	1	0	0	0		
Kuvâ-yı Milliye'nin oluşum sürecini ve sonrasında meydana gelen gelişmeleri kavrar.	2	0	1	0		
Millî Mücadele'nin hazırlık döneminde Mustafa Kemal'in yaptığı çalışmaları analiz eder.	2	0	2	0		

Sözel (DİN)	Soru	Doğru	Yanlış	Boş	Net	Başarı
	10	3	6	1	1,00	% 10
Cevap Anahtarı	A	ACACDBBBAD				
Cevaplarınız		bCb caBdAc				
Din K.ve A.B.	S	D	Y	B	%	
Kader ve kaza inancını ayet ve hadislerle açıklar.	1	0	1	0		
Ayet el-Kürsî'yi okur, anlamını söyler.	1	1	0	100		
Toplumda kader ve kaza ile ilgili yaygın olan yanlış anlayışları sorgular.	1	0	1	0		
İnsanın ilmi, iradesi, sorumluluğu ile kader arasında ilişki kurar.	1	0	0	0		
Hz. Musa'nın (a.s.) hayatını ana hatlarıyla tanıtır.	1	0	1	0		
Kaza ve kader ile ilgili kavramları analiz eder.	1	0	1	0		
İslam'ın paylaşma ve yardımlaşmaya verdiği önemi ayet ve hadisler ışığında yorumlar.	4	2	2	50		

Sözel (İNG)	Soru	Doğru	Yanlış	Boş	Net	Başarı
	10	2	1	7	1,67	% 17
Cevap Anahtarı	A	ABBDDCDACB				
Cevaplarınız		cD C				
İngilizce	S	D	Y	B	%	
Students will be able to interact with reasonable ease in structured situations and short conversations involving acce	2	0	0	0		
Students will be able to understand short and simple invitation letters, cards and e-mails.	1	0	0	0		
Students will be able to understand short and simple texts about friendship.	2	1	1	50		
Students will be able to talk about regular activities of teenagers.	2	1	0	50		
Students will be able to write a short and simple paragraph about regular activities of teenagers.	1	0	0	0		
Students will be able to structure a talk to make simple inquiries, give explanations and reasons.	2	0	0	0		

Sayısal (MAT)	Soru	Doğru	Yanlış	Boş	Net	Başarı
	20	1	1	18	0,67	% 3
Cevap Anahtarı	B	BABCCDDBBADABDBCDCA				
Cevaplarınız		aB				
Matematik	S	D	Y	B	%	
Verilen pozitif tam sayıların pozitif tam sayı çarpanlarını bulur, pozitif tam sayıların pozitif tam sayı çarpanlarını üslü if	1	0	0	0		
İki doğal sayının en büyük ortak bölenini (EBOB) ve en küçük ortak katını (EKOK) hesaplar, ilgili problemleri çözer.	1	0	0	0		
Verilen iki doğal sayının aralarında asal olup olmadığını belirler.	1	0	1	0		
Tam sayıların, tam sayı kuvvetlerini hesaplar.	1	1	0	100		
Üslü ifadelerle ilgili temel kuralları anlar, birbirine denk ifadeler oluşturur.	1	0	0	0		
Sayıların ondalık gösterimlerini 10'un tam sayı kuvvetlerini kullanarak çözümler.	1	0	0	0		
Verilen bir sayıyı 10'un farklı tam sayı kuvvetlerini kullanarak ifade eder.	1	0	0	0		
Çok büyük ve çok küçük sayıları bilimsel gösterimle ifade eder ve karşılaştırır.	1	0	0	0		
Tam kare pozitif tam sayılarla bu sayıların karekökleri arasındaki ilişkiyi belirler.	1	0	0	0		
Tam kare olmayan kareköklü bir sayının hangi iki doğal sayı arasında olduğunu belirler.	1	0	0	0		
Kareköklü bir ifadenin kök b şeklinde yazılır ve kök b şeklindeki ifadede katsayı kök içine alır.	1	0	0	0		
Kareköklü ifadelerde çarpma ve bölme işlemlerini yapar.	1	0	0	0		
Kareköklü ifadelerde toplama ve çıkarma işlemlerini yapar.	2	0	0	0		
Gerçek sayıları tanıtır, rasyonel ve irrasyonel sayılarla ilişkilendirir.	2	0	0	0		
Kareköklü bir ifade ile çarpıldığında, sonucu bir doğal sayı yapan çarpanlara örnek verir.	2	0	0	0		
Ondalık ifadelerin kareköklerini belirler.	2	0	0	0		

Sayısal (FEN)	Soru	Doğru	Yanlış	Boş	Net	Başarı
	20	5	10	5	1,67	% 8
Cevap Anahtarı	B	CCDADC-DDABCACBDBBCA				
Cevaplarınız		aCc D Daa dC dDdaac				
Fen	S	D	Y	B	%	
Mevsimlerin oluşumuna yönelik tahminlerde bulunur.	5	1	2	20		
Tek karakter çaprazlamaları ile ilgili problemler çözümler hakkında yorum yapar.	2	0	1	0		
DNA'nın yapısını model üzerinde gösterir.	2	0	2	0		
Mutasyonla modifikasyon arasındaki farklar ile ilgili çıkarımda bulunur.	1	0	0	0		
Biyoteknolojik uygulamalar kapsamında oluşturulan ikilemelerle bu uygulamaların insanlık için yararlı ve zararlı yönleri	1	0	1	0		
DNA'nın kendini nasıl eşlediğini ifade eder.	2	1	1	50		
Kalıtım ile ilgili kavramları tanımlar.	2	0	1	0		
Orneklerden yola çıkarak mutasyonu açıklar.	2	1	1	50		
Canlıların yaşadıkları çevreye uyumlarını gözlem yaparak açıklar.	1	0	1	0		
İklim ve hava olayları arasındaki farkı açıklar.	1	1	0	100		
Orneklerden yola çıkarak modifikasyonu açıklar.	1	0	0	0		

8.SINIF MOZAİK TG DENEME 2

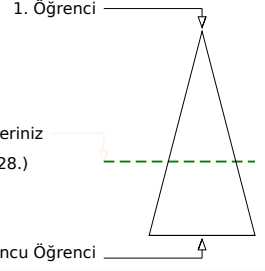
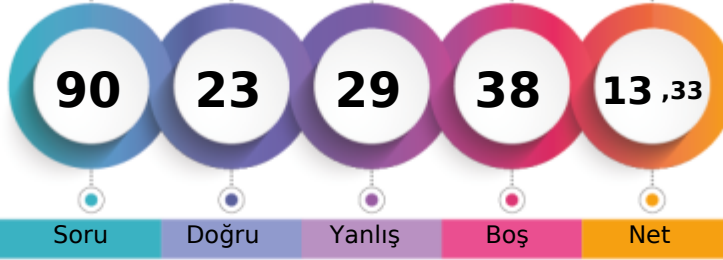

244,082 % 61,55

ÇANAĞKALE / BİGA
DUMLUPINAR ORTAOKULU8A - 248
ESMA ÇALIŞKAN

	Şube	Kurum	İlçe	İl	Genel
Öğrenci Sıra No	8	39	587	910	34028 % 61,55
Sınava Katılan Öğrenci Sayısı	11	51	709	1160	55288

	Soru	Doğru	Yanlış	Boş	Net	Başarı
Sözel (TÜR)	20	9	6	5	7,00	% 35
Cevap Anahtarı	B	ACDADCADDBBACBCDBBCCB				
Cevaplarınız		CbbCDA DD c c cBBaB				

Türkçe	S	D	Y	B%
Bağlamdan yararlanarak bilmediği kelime ve kelime gruplarının anlamını tahmin eder.	2	2	0	100
Deyim, atasözü ve özdeyişlerin metne katkısını belirler.	1	0	0	0
Metninle ilgili soruları cevaplar.	3	1	0	33
Okudukları ile ilgili çıkarımlarda bulunur.	2	0	1	0
Metindeki yardımcı fikirleri belirler.	1	0	1	0
Metindeki söz sanatlarını tespit eder.	1	0	1	0
Grafik, tablo ve çizelgeyle sunulan bilgileri yorumlar.	2	2	0	100
Görsellerle ilgili soruları cevaplar.	1	1	0	100
Metin türlerini ayırt eder.	1	0	1	0
Filimsilerin cümledeki işlevlerini kavrar.	2	1	1	50
Yazdıklarını düzenler.	1	0	0	0
Noktalama işaretlerine dikkat ederek sesli ve sessiz okur.	1	1	0	100
Cümlenin öğelerini ayırt eder.	1	0	1	0
Bir işi işlem basamaklarına göre yazar.	1	1	0	100

	Soru	Doğru	Yanlış	Boş	Net	Başarı
Sözel (TAR)	10	2	4	4	0,67	% 7
Cevap Anahtarı	B	DCCDDBCBDD				
Cevaplarınız		Cbc Cca				

Tarih	S	D	Y	B%
Mustafa Kemal'in çocukluk ve öğrenim hayatından hareketle onun kişilik özelliklerinin oluşumu hakkında çıkarımlarda bulunur.	1	1	0	100
Birinci Dünya Savaşı'nda Osmanlı Devleti'nin durumu hakkında çıkarımlarda bulunur.	1	0	1	0
Mondros Ateşkes Antlaşması'nın imzalanması ve uygulanması karşısında Osmanlı yönetiminin, Mustafa Kemal'in ve hı	3	0	3	0
Avrupa'daki gelişmelerin yansımaları bağlamında Osmanlı Devleti'nin yirminci yüzyılın başlarındaki siyasi ve sosyal d.	1	0	0	0
Kuvâ-yı Milliye'nin oluşum sürecini ve sonrasında meydana gelen gelişmeleri kavrar.	2	1	0	50
Millî Mücadele'nin hazırlık döneminde Mustafa Kemal'in yaptığı çalışmaları analiz eder.	2	0	0	0

	Soru	Doğru	Yanlış	Boş	Net	Başarı
Sözel (DİN)	10	6	3	1	5,00	% 50
Cevap Anahtarı	B	BBADACACDB				
Cevaplarınız		BdADACA ca				

Din K.ve A.B.	S	D	Y	B%
Kader ve kaza inancını ayet ve hadislerle açıklar.	1	1	0	100
Ayet el-Kürsî'yi okur, anlamını söyler.	1	1	0	100
Toplumda kader ve kaza ile ilgili yaygın olan yanlış anlayışları sorgular.	1	1	0	100
İnsanın ilmi, iradesi, sorumluluğu ile kader arasında ilişki kurar.	1	0	0	0
Hz. Musa'nın (a.s.) hayatını ana hatlarıyla tanıtır.	1	0	1	0
Kaza ve kader ile ilgili kavramları analiz eder.	1	0	1	0
İslam'ın paylaşma ve yardımlaşmaya verdiği önemi ayet ve hadisler ışığında yorumlar.	4	3	1	75

	Soru	Doğru	Yanlış	Boş	Net	Başarı
Sözel (İNG)	10	0	6	4	-2,00	% 0
Cevap Anahtarı	B	BABBDDCDCA				
Cevaplarınız		acdcc b				

İngilizce	S	D	Y	B%
Students will be able to interact with reasonable ease in structured situations and short conversations involving acce	2	0	2	0
Students will be able to understand short and simple invitation letters, cards and e-mails.	1	0	1	0
Students will be able to understand short and simple texts about friendship.	2	0	2	0
Students will be able to talk about regular activities of teenagers.	2	0	0	0
Students will be able to write a short and simple paragraph about regular activities of teenagers.	1	0	0	0
Students will be able to structure a talk to make simple inquiries, give explanations and reasons.	2	0	1	0

	Soru	Doğru	Yanlış	Boş	Net	Başarı
Sayısal (MAT)	20	3	2	15	2,33	% 12
Cevap Anahtarı	B	BABCCDDBBADABDBCDCA				
Cevaplarınız	B	Ba cB				

Matematik	S	D	Y	B%
Verilen pozitif tam sayıların pozitif tam sayı çarpanlarını bulur, pozitif tam sayıların pozitif tam sayı çarpanlarını üslü if	1	0	0	0
İki doğal sayının en büyük ortak bölenini (EBOB) ve en küçük ortak katını (EKOK) hesaplar, ilgili problemleri çözer.	1	0	0	0
Verilen iki doğal sayının aralarında asal olup olmadığını belirler.	1	1	0	100
Tam sayıların, tam sayı kuvvetlerini hesaplar.	1	0	1	0
Üslü ifadelerle ilgili temel kuralları anlar, birbirine denk ifadeler oluşturur.	1	0	0	0
Sayıların ondalık gösterimlerini 10'un tam sayı kuvvetlerini kullanarak çözümler.	1	0	0	0
Verilen bir sayıyı 10'un farklı tam sayı kuvvetlerini kullanarak ifade eder.	1	0	1	0
Çok büyük ve çok küçük sayıları bilimsel gösterimle ifade eder ve karşılaştırır.	1	1	0	100
Tam kare pozitif tam sayılarla bu sayıların karekökleri arasındaki ilişkiyi belirler.	1	0	0	0
Tam kare olmayan kareköklü bir sayının hangi iki doğal sayı arasında olduğunu belirler.	1	0	0	0
Kareköklü bir ifadenin kök b şeklinde yazılır ve kök b şeklindeki ifadede katsayısı kök içine alır.	1	0	0	0
Kareköklü ifadelerde çarpma ve bölme işlemlerini yapar.	1	0	0	0
Kareköklü ifadelerde toplama ve çıkarma işlemlerini yapar.	2	0	0	0
Gerçek sayıları tanıtır, rasyonel ve irrasyonel sayılarla ilişkilendirir.	2	0	0	0
Kareköklü bir ifade ile çarpıldığında, sonucu bir doğal sayı yapan çarpanlara örnek verir.	2	1	0	50
Ondalık ifadelerin kareköklerini belirler.	2	0	0	0

	Soru	Doğru	Yanlış	Boş	Net	Başarı
Sayısal (FEN)	20	3	8	9	0,33	% 2
Cevap Anahtarı	B	CCDADC-DDABCACBDBBCA				
Cevaplarınız		c a CDcbBdb ac				

Fen	S	D	Y	B%
Mevsimlerin oluşumuna yönelik tahminlerde bulunur.	5	0	2	0
Tek karakter çaprazlamaları ile ilgili problemler çözümler hakkında yorum yapar.	2	1	0	50
DNA'nın yapısını model üzerinde gösterir.	2	0	2	0
Mutasyonla modifikasyon arasındaki farklar ile ilgili çıkarımda bulunur.	1	0	1	0
Biyoteknolojik uygulamalar kapsamında oluşturulan ikilemelerle bu uygulamaların insanlık için yararlı ve zararlı yönleri	1	1	0	100
DNA'nın kendini nasıl eşlediğini ifade eder.	2	0	2	0
Kalıtım ile ilgili kavramları tanımlar.	2	0	0	0
Orneklerden yola çıkarak mutasyonu açıklar.	2	0	1	0
Canlıların yaşadıkları çevreye uyumlarını gözlem yaparak açıklar.	1	0	0	0
İklim ve hava olayları arasındaki farkı açıklar.	1	0	0	0
Orneklerden yola çıkarak modifikasyonu açıklar.	1	0	0	0

8.SINIF MOZAİK TG DENEME 2



346,828 % 17,12

ÇANAĞKALE / BİGA
DUMLUPINAR ORTAOKULU

8A - 153
İBRAHİM EFE KOKU

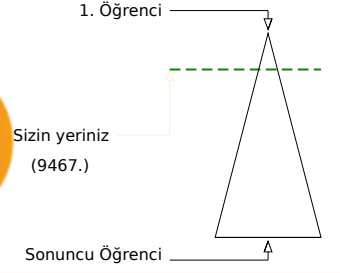
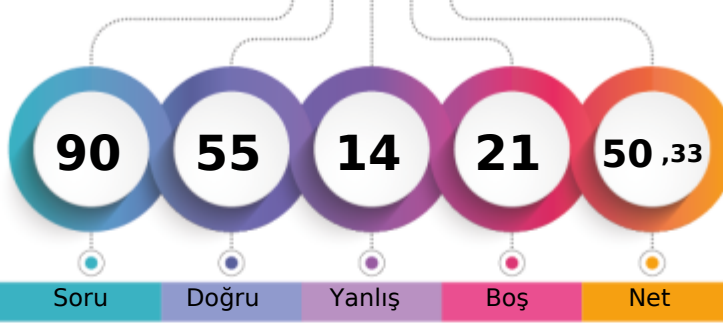

Soru Doğru Yanlış Boş Net

Şube Kurum İlçe İl Genel

Öğrenci Sıra No 2 8 170 259 9467 % 17,12

Sınava Katılan Öğrenci Sayısı 11 51 709 1160 55288

		Soru	Doğru	Yanlış	Boş	Net	Başarı	
Sözel (TÜR)		20	17	1	2	16,67	% 83	
Cevap Anahtarı	A	ABDDBACBDBBCBACD						
Cevaplarınız		ABDDdA BCDBBCBA DACD						

Türkçe	S	D	Y	B%
Bağlamdan yararlanarak bilmediği kelime ve kelime gruplarının anlamını tahmin eder.	2	2	0	100
Deyim, atasözü ve özdeyişlerin metne katkısını belirler.	1	1	0	100
Metnin ilgili sorularını cevaplar.	3	2	0	67
Okudukları ile ilgili çıkarımlarda bulunur.	2	1	1	50
Metindeki yardımcı fikirleri belirler.	1	1	0	100
Metindeki söz sanatlarını tespit eder.	1	1	0	100
Grafik, tablo ve çizelgeyle sunulan bilgileri yorumlar.	2	2	0	100
Görsellerle ilgili sorularını cevaplar.	1	1	0	100
Metin türlerini ayırt eder.	1	1	0	100
Filimsilerin cümledeki işlevlerini kavrar.	2	2	0	100
Yazdıklarını düzenler.	1	1	0	100
Noktalama işaretlerine dikkat ederek sesli ve sessiz okur.	1	0	0	0
Cümlenin öğelerini ayırt eder.	1	1	0	100
Bir işi işlem basamaklarına göre yazar.	1	1	0	100

		Soru	Doğru	Yanlış	Boş	Net	Başarı	
Sözel (TAR)		10	10	0	0	10,00	% 100	
Cevap Anahtarı	A	CDDBCBDDDC						
Cevaplarınız		CDDBCBDDDC						

Tarih	S	D	Y	B%
Mustafa Kemal'in çocukluk ve öğrenim hayatından hareketle onun kişilik özelliklerinin oluşumu hakkında çıkarımlarda bulunur.	1	1	0	100
Birinci Dünya Savaşı'nda Osmanlı Devleti'nin durumu hakkında çıkarımlarda bulunur.	1	1	0	100
Mondros Ateşkes Antlaşması'nın imzalanması ve uygulanması karşısında Osmanlı yönetiminin, Mustafa Kemal'in ve hı	3	3	0	100
Avrupa'daki gelişmelerin yansımaları bağlamında Osmanlı Devleti'nin yirminci yüzyılın başlarındaki siyasi ve sosyal d	1	1	0	100
Kuvâ-yı Milliye'nin oluşum sürecini ve sonrasında meydana gelen gelişmeleri kavrar.	2	2	0	100
Milî Mücadele'nin hazırlık döneminde Mustafa Kemal'in yaptığı çalışmaları analiz eder.	2	2	0	100

		Soru	Doğru	Yanlış	Boş	Net	Başarı	
Sözel (DİN)		10	9	1	0	8,67	% 87	
Cevap Anahtarı	A	ACACDBBBAD						
Cevaplarınız		ACACDBdBBAD						

Din K.ve A.B.	S	D	Y	B%
Kader ve kaza inancını ayet ve hadislerle açıklar.	1	1	0	100
Ayet el-Kürsî'yi okur, anlamını söyler.	1	1	0	100
Toplumda kader ve kaza ile ilgili yaygın olan yanlış anlayışları sorgular.	1	1	0	100
İnsanın ilmi, iradesi, sorumluluğu ile kader arasında ilişki kurar.	1	1	0	100
Hz. Musa'nın (a.s.) hayatını ana hatlarıyla tanıtır.	1	1	0	100
Kaza ve kader ile ilgili kavramları analiz eder.	1	1	0	100
İslam'ın paylaşma ve yardımlaşmaya verdiği önemi ayet ve hadisler ışığında yorumlar.	4	3	1	75

		Soru	Doğru	Yanlış	Boş	Net	Başarı	
Sözel (İNG)		10	7	3	0	6,00	% 60	
Cevap Anahtarı	A	ABBDDCD CAB						
Cevaplarınız		ABaDbCDcB						

İngilizce	S	D	Y	B%
Students will be able to interact with reasonable ease in structured situations and short conversations involving acce	2	2	0	100
Students will be able to understand short and simple invitation letters, cards and e-mails.	1	1	0	100
Students will be able to understand short and simple texts about friendship.	2	1	1	50
Students will be able to talk about regular activities of teenagers.	2	1	1	50
Students will be able to write a short and simple paragraph about regular activities of teenagers.	1	1	0	100
Students will be able to structure a talk to make simple inquiries, give explanations and reasons.	2	1	1	50

		Soru	Doğru	Yanlış	Boş	Net	Başarı	
Sayısal (MAT)		20	3	1	16	2,67	% 13	
Cevap Anahtarı	B	BABCCDDBBADABDBCDA						
Cevaplarınız		B DbB						

Matematik	S	D	Y	B%
Verilen pozitif tam sayıların pozitif tam sayı çarpanlarını bulur, pozitif tam sayıların pozitif tam sayı çarpanlarını üslü if	1	0	0	0
İki doğal sayının en büyük ortak bölenini (EBOB) ve en küçük ortak katını (EKOK) hesaplar, ilgili problemleri çözer.	1	0	0	0
Verilen iki doğal sayının aralarında asal olup olmadığını belirler.	1	1	0	100
Tam sayıların, tam sayı kuvvetlerini hesaplar.	1	0	0	0
Üslü ifadelerle ilgili temel kuralları anlar, birbirine denk ifadeler oluşturur.	1	0	0	0
Sayıların ondalık gösterimlerini 10'un tam sayı kuvvetlerini kullanarak çözümler.	1	1	0	100
Verilen bir sayıyı 10'un farklı tam sayı kuvvetlerini kullanarak ifade eder.	1	0	1	0
Çok büyük ve çok küçük sayıları bilimsel gösterimle ifade eder ve karşılaştırır.	1	1	0	100
Tam kare pozitif tam sayılarla bu sayıların karekökleri arasındaki ilişkiyi belirler.	1	0	0	0
Tam kare olmayan kareköklü bir sayının hangi iki doğal sayı arasında olduğunu belirler.	1	0	0	0
Kareköklü bir ifadenin kök b şeklinde yazılır ve kök b şeklindeki ifadede katsayısı kök içine alır.	1	0	0	0
Kareköklü ifadelerde çarpma ve bölme işlemlerini yapar.	1	0	0	0
Kareköklü ifadelerde toplama ve çıkarma işlemlerini yapar.	2	0	0	0
Gerçek sayıları tanıtır, rasyonel ve irrasyonel sayılarla ilişkilendirir.	2	0	0	0
Kareköklü bir ifade ile çarpıldığında, sonucu bir doğal sayı yapan çarpanlara örnek verir.	2	0	0	0
Ondalık ifadelerin kareköklerini belirler.	2	0	0	0

		Soru	Doğru	Yanlış	Boş	Net	Başarı	
Sayısal (FEN)		20	9	8	3	6,33	% 32	
Cevap Anahtarı	B	CCDADC-DDABCACBDBBCA						
Cevaplarınız		dDADCDBdbBb babc aA						

Fen	S	D	Y	B%
Mevsimlerin oluşumuna yönelik tahminlerde bulunur.	5	1	1	20
Tek karakter çaprazlamaları ile ilgili problemler çözümler hakkında yorum yapar.	2	2	0	100
DNA'nın yapısını model üzerinde gösterir.	2	1	1	50
Mutasyonla modifikasyon arasındaki farklar ile ilgili çıkarımda bulunur.	1	0	1	0
Biyoteknolojik uygulamalar kapsamında oluşturulan ikilemelerle bu uygulamaların insanlık için yararlı ve zararlı yönleri	1	1	0	100
DNA'nın kendini nasıl eşlediğini ifade eder.	2	1	1	50
Kalıtım ile ilgili kavramları tanımlar.	2	0	1	0
Orneklerden yola çıkarak mutasyonu açıklar.	2	1	1	50
Canlıların yaşadıkları çevreye uyumlarını gözlem yaparak açıklar.	1	0	1	0
İklim ve hava olayları arasındaki farkı açıklar.	1	0	1	0
Orneklerden yola çıkarak modifikasyonu açıklar.	1	1	0	100

8.SINIF MOZAİK TG DENEME 2



228,653

%

71,32

ÇANAĞKALE / BİGA
DUMLUPINAR ORTAOKULU

8A - 117
MUSTAFA EMİR ALGIN

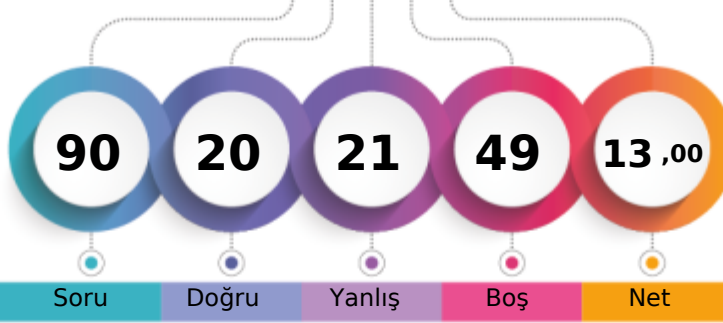

1. Öğrenci

Sizin yeriniz
(39433.)

Sonuncu Öğrenci

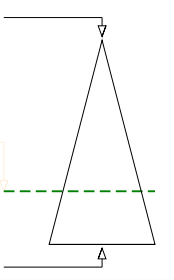

Soru Doğru Yanlış Boş Net

Şube Kurum İlçe İl Genel

Öğrenci Sıra No 10 45 630 989 39433 % 71,32

Sınava Katılan Öğrenci Sayısı 11 51 709 1160 55288

		Soru	Doğru	Yanlış	Boş	Net	Başarı	
Sözel (TÜR)		20	5	7	8	2,67	% 13	
Cevap Anahtarı	B	ACDADCADDBBACBCDBBCCB						
Cevaplarınız		cb A DbDbD A c b a						
Türkçe		S	D	Y	B	%		
Bağlamdan yararlanarak bilmediği kelime ve kelime gruplarının anlamını tahmin eder.		2	1	1	50			
Deyim, atasözü ve özdeyişlerin metne katkısını belirler.		1	1	0	100			
Metnin ilgili sorularını cevaplar.		3	0	1	0			
Okudukları ile ilgili çıkarımlarda bulunur.		2	0	1	0			
Metindeki yardımcı fikirleri belirler.		1	1	0	100			
Metindeki söz sanatlarını tespit eder.		1	0	1	0			
Grafik, tablo ve çizelgeyle sunulan bilgileri yorumlar.		2	1	0	50			
Görsellerle ilgili sorularını cevaplar.		1	0	1	0			
Metin türlerini ayırt eder.		1	0	0	0			
Fiilimsilerin cümledeki işlevlerini kavrar.		2	0	0	0			
Yazdıklarını düzenler.		1	0	1	0			
Noktalama işaretlerine dikkat ederek sesli ve sessiz okur.		1	0	1	0			
Cümlenin öğelerini ayırt eder.		1	1	0	100			
Bir işi işlem basamaklarına göre yazar.		1	0	0	0			

		Soru	Doğru	Yanlış	Boş	Net	Başarı	
Sözel (TAR)		10	5	4	1	3,67	% 37	
Cevap Anahtarı	B	DCCDDBCBDD						
Cevaplarınız		cCCb aCBDC						
Tarih		S	D	Y	B	%		
Mustafa Kemal'in çocukluk ve öğrenim hayatından hareketle onun kişisel özelliklerinin oluşumu hakkında çıkarımlarda bulunur.		1	1	0	100			
Birinci Dünya Savaşı'nda Osmanlı Devleti'nin durumu hakkında çıkarımlarda bulunur.		1	0	1	0			
Mondros Ateşkes Antlaşması'nın imzalanması ve uygulanması karşısında Osmanlı yönetiminin, Mustafa Kemal'in ve hı		3	2	0	67			
Avrupa'daki gelişmelerin yansımaları bağlamında Osmanlı Devleti'nin yirminci yüzyılın başlarındaki siyasi ve sosyal d		1	0	1	0			
Kuvâ-yı Milliye'nin oluşum sürecini ve sonrasında meydana gelen gelişmeleri kavrar.		2	1	1	50			
Millî Mücadele'nin hazırlık döneminde Mustafa Kemal'in yaptığı çalışmaları analiz eder.		2	1	1	50			

		Soru	Doğru	Yanlış	Boş	Net	Başarı	
Sözel (DİN)		10	4	5	1	2,33	% 23	
Cevap Anahtarı	B	BBADACACDB						
Cevaplarınız		dBAC CbaDa						
Din K.ve A.B.		S	D	Y	B	%		
Kader ve kaza inancını ayet ve hadislerle açıklar.		1	0	0	0			
Ayat el-Kürsî'yi okur, anlamını söyler.		1	1	0	100			
Toplumda kader ve kaza ile ilgili yaygın olan yanlış anlayışları sorgular.		1	0	1	0			
İnsanın ilmi, iradesi, sorumluluğu ile kader arasında ilişki kurar.		1	0	1	0			
Hz. Musa'nın (a.s.) hayatını ana hatlarıyla tanıtır.		1	1	0	100			
Kaza ve kader ile ilgili kavramları analiz eder.		1	0	1	0			
İslam'ın paylaşma ve yardımlaşmaya verdiği önemi ayet ve hadisler ışığında yorumlar.		4	2	2	50			

		Soru	Doğru	Yanlış	Boş	Net	Başarı	
Sözel (İNG)		10	3	2	5	2,33	% 23	
Cevap Anahtarı	B	BABBDCCDCA						
Cevaplarınız		B a c D A						
İngilizce		S	D	Y	B	%		
Students will be able to interact with reasonable ease in structured situations and short conversations involving acce		2	1	0	50			
Students will be able to understand short and simple invitation letters, cards and e-mails.		1	0	0	0			
Students will be able to understand short and simple texts about friendship.		2	0	1	0			
Students will be able to talk about regular activities of teenagers.		2	0	1	0			
Students will be able to write a short and simple paragraph about regular activities of teenagers.		1	1	0	100			
Students will be able to structure a talk to make simple inquiries, give explanations and reasons.		2	1	0	50			

		Soru	Doğru	Yanlış	Boş	Net	Başarı	
Sayısal (MAT)		20	0	0	20	0,00	% 0	
Cevap Anahtarı	B	BABCCDDBBADABDCDCA						
Cevaplarınız								
Matematik		S	D	Y	B	%		
Verilen pozitif tam sayıların pozitif tam sayı çarpanlarını bulur, pozitif tam sayıların pozitif tam sayı çarpanlarını üslü if		1	0	0	0			
İki doğal sayının en büyük ortak bölenini (EBOB) ve en küçük ortak katını (EKOK) hesaplar, ilgili problemleri çözer.		1	0	0	0			
Verilen iki doğal sayının aralarında asal olup olmadığını belirler.		1	0	0	0			
Tam sayıların, tam sayı kuvvetlerini hesaplar.		1	0	0	0			
Üslü ifadelerle ilgili temel kuralları anlar, birbirine denk ifadeler oluşturur.		1	0	0	0			
Sayıların ondalık gösterimlerini 10'un tam sayı kuvvetlerini kullanarak çözümler.		1	0	0	0			
Verilen bir sayıyı 10'un farklı tam sayı kuvvetlerini kullanarak ifade eder.		1	0	0	0			
Çok büyük ve çok küçük sayıları bilimsel gösterimle ifade eder ve karşılaştırır.		1	0	0	0			
Tam kare pozitif tam sayılarla bu sayıların karekökleri arasındaki ilişkiyi belirler.		1	0	0	0			
Tam kare olmayan kareköklü bir sayının hangi iki doğal sayı arasında olduğunu belirler.		1	0	0	0			
Kareköklü bir ifadenin kök b şeklinde yazılır ve kök b şeklindeki ifadede katsayısı kök içine alır.		1	0	0	0			
Kareköklü ifadelerde çarpma ve bölme işlemlerini yapar.		1	0	0	0			
Kareköklü ifadelerde toplama ve çıkarma işlemlerini yapar.		2	0	0	0			
Gerçek sayıları tanıtır, rasyonel ve irrasyonel sayılarla ilişkilendirir.		2	0	0	0			
Kareköklü bir ifade ile çarpıldığında, sonucu bir doğal sayı yapan çarpanlara örnek verir.		2	0	0	0			
Ondalık ifadelerin kareköklerini belirler.		2	0	0	0			

		Soru	Doğru	Yanlış	Boş	Net	Başarı	
Sayısal (FEN)		20	3	3	14	2,00	% 10	
Cevap Anahtarı	B	CCDADC-DDABCACBDBBCA						
Cevaplarınız		Ca aD A A						
Fen		S	D	Y	B	%		
Mevsimlerin oluşumuna yönelik tahminlerde bulunur.		5	0	0	0			
Tek karakter çaprazlamaları ile ilgili problemler çözümler hakkında yorum yapar.		2	0	1	0			
DNA'nın yapısını model üzerinde gösterir.		2	0	0	0			
Mutasyonla modifikasyon arasındaki farklar ile ilgili çıkarımda bulunur.		1	1	0	100			
Biyoteknolojik uygulamalar kapsamında oluşturulan ikilemelerle bu uygulamaların insanlık için yararlı ve zararlı yönleri		1	0	0	0			
DNA'nın kendini nasıl eşlediğini ifade eder.		2	0	1	0			
Kalıtım ile ilgili kavramları tanımlar.		2	0	0	0			
Orneklerden yola çıkarak mutasyonu açıklar.		2	0	1	0			
Canlıların yaşadıkları çevreye uyumlarını gözlem yaparak açıklar.		1	0	0	0			
İklim ve hava olayları arasındaki farkı açıklar.		1	1	0	100			
Orneklerden yola çıkarak modifikasyonu açıklar.		1	0	0	0			

8.SINIF MOZAİK TG DENEME 2



338,828 % 19,42

ÇANAĞKALE / BİGA
DUMLUPINAR ORTAOKULU

8A - 155
YİĞİT BORA BORAZAN

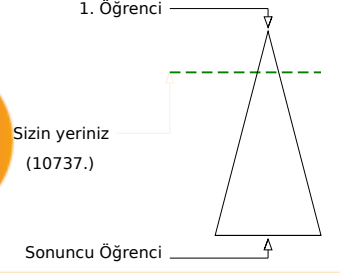
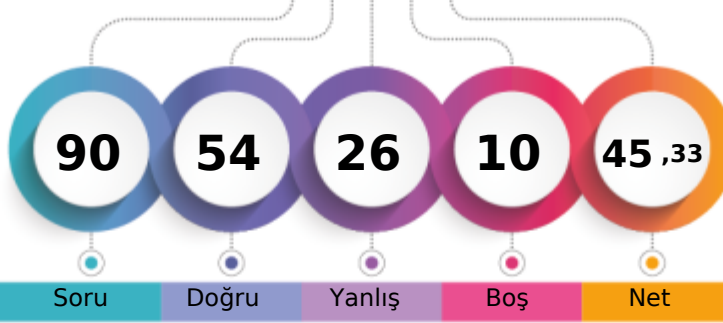

	Şube	Kurum	İlçe	İl	Genel
Öğrenci Sıra No	3	10	212	320	10737 % 19,42
Sınava Katılan Öğrenci Sayısı	11	51	709	1160	55288

	Soru	Doğru	Yanlış	Boş	Net	Başarı
Sözel (TÜR)	20	16	4	0	14,67	% 73
Cevap Anahtarı	A	ABDDBACBDBBCCBACD				
Cevaplarınız		ABDDdACBcDaaCBACbACD				

Türkçe	S	D	Y	B%
Bağlamdan yararlanarak bilmediği kelime ve kelime gruplarının anlamını tahmin eder.	2	2	0	100
Deyim, atasözü ve özdeyişlerin metne katkısını belirler.	1	1	0	100
Metnin ilgili sorularını cevaplar.	3	3	0	100
Okudukları ile ilgili çıkarımlarda bulunur.	2	1	1	50
Metindeki yardımcı fikirleri belirler.	1	1	0	100
Metindeki söz sanatlarını tespit eder.	1	1	0	100
Grafik, tablo ve çizelgeyle sunulan bilgileri yorumlar.	2	1	1	50
Görsellerle ilgili sorularını cevaplar.	1	0	1	0
Metin türlerini ayırt eder.	1	1	0	100
Filimsilerin cümledeki işlevlerini kavrar.	2	1	1	50
Yazdıklarını düzenler.	1	1	0	100
Noktalama işaretlerine dikkat ederek sesli ve sessiz okur.	1	1	0	100
Cümlenin öğelerini ayırt eder.	1	1	0	100
Bir işi işlem basamaklarına göre yazar.	1	1	0	100

	Soru	Doğru	Yanlış	Boş	Net	Başarı
Sözel (TAR)	10	8	2	0	7,33	% 73
Cevap Anahtarı	A	CDDBCBDDDC				
Cevaplarınız		aDDBCBDDeC				

Tarih	S	D	Y	B%
Mustafa Kemal'in çocukluk ve öğrenim hayatından hareketle onun kişilik özelliklerinin oluşumu hakkında çıkarımlarda bulunur.	1	0	1	0
Birinci Dünya Savaşı'nda Osmanlı Devleti'nin durumu hakkında çıkarımlarda bulunur.	1	1	0	100
Mondros Ateşkes Antlaşması'nın imzalanması ve uygulanması karşısında Osmanlı yönetiminin, Mustafa Kemal'in ve hı	3	3	0	100
Avrupa'daki gelişmelerin yansımaları bağlamında Osmanlı Devleti'nin yirminci yüzyılın başlarındaki siyasi ve sosyal d.	1	1	0	100
Kuvâ-yı Milliye'nin oluşum sürecini ve sonrasında meydana gelen gelişmeleri kavrar.	2	2	0	100
Milî Mücadele'nin hazırlık döneminde Mustafa Kemal'in yaptığı çalışmaları analiz eder.	2	1	1	50

	Soru	Doğru	Yanlış	Boş	Net	Başarı
Sözel (DİN)	10	8	2	0	7,33	% 73
Cevap Anahtarı	A	ACACDBBBAD				
Cevaplarınız		ACACDadBAD				

Din K.ve A.B.	S	D	Y	B%
Kader ve kaza inancını ayet ve hadislerle açıklar.	1	1	0	100
Ayet el-Kürsî'yi okur, anlamını söyler.	1	1	0	100
Toplumda kader ve kaza ile ilgili yaygın olan yanlış anlayışları sorgular.	1	1	0	100
İnsanın ilmi, iradesi, sorumluluğu ile kader arasında ilişki kurar.	1	1	0	100
Hz. Musa'nın (a.s.) hayatını ana hatlarıyla tanıtır.	1	1	0	100
Kaza ve kader ile ilgili kavramları analiz eder.	1	0	1	0
İslam'ın paylaşma ve yardımlaşmaya verdiği önemi ayet ve hadisler ışığında yorumlar.	4	3	1	75

	Soru	Doğru	Yanlış	Boş	Net	Başarı
Sözel (İNG)	10	6	4	0	4,67	% 47
Cevap Anahtarı	A	ABBDDCD CAB				
Cevaplarınız		cdBDcCDCbB				

İngilizce	S	D	Y	B%
Students will be able to interact with reasonable ease in structured situations and short conversations involving acce	2	1	1	50
Students will be able to understand short and simple invitation letters, cards and e-mails.	1	0	1	0
Students will be able to understand short and simple texts about friendship.	2	2	0	100
Students will be able to talk about regular activities of teenagers.	2	1	1	50
Students will be able to write a short and simple paragraph about regular activities of teenagers.	1	1	0	100
Students will be able to structure a talk to make simple inquiries, give explanations and reasons.	2	1	1	50

	Soru	Doğru	Yanlış	Boş	Net	Başarı
Sayısal (MAT)	20	5	6	9	3,00	% 15
Cevap Anahtarı	A	DDBBADABDBCD CABABCCC				
Cevaplarınız		bcBB cABDdb a				

Matematik	S	D	Y	B%
Verilen pozitif tam sayıların pozitif tam sayı çarpanlarını bulur, pozitif tam sayıların pozitif tam sayı çarpanlarını üslü if	1	0	1	0
İki doğal sayının en büyük ortak bölenini (EBOB) ve en küçük ortak katını (EKOK) hesaplar, ilgili problemleri çözer.	1	0	1	0
Verilen iki doğal sayının aralarında asal olup olmadığını belirler.	1	1	0	100
Tam sayıların, tam sayı kuvvetlerini hesaplar.	1	1	0	100
Üslü ifadelerle ilgili temel kuralları anlar, birbirine denk ifadeler oluşturur.	1	0	0	0
Sayıların ondalık gösterimlerini 10'un tam sayı kuvvetlerini kullanarak çözümler.	1	0	1	0
Verilen bir sayıyı 10'un farklı tam sayı kuvvetlerini kullanarak ifade eder.	1	1	0	100
Çok büyük ve çok küçük sayıları bilimsel gösterimle ifade eder ve karşılaştırır.	1	1	0	100
Tam kare pozitif tam sayılarla bu sayıların karekökleri arasındaki ilişkiyi belirler.	1	1	0	100
Tam kare olmayan kareköklü bir sayının hangi iki doğal sayı arasında olduğunu belirler.	1	0	1	0
Kareköklü bir ifadenin kök b şeklinde yazılır ve kök b şeklindeki ifadede katsayı kök içine alır.	1	0	1	0
Kareköklü ifadelerde çarpma ve bölme işlemlerini yapar.	1	0	0	0
Kareköklü ifadelerde toplama ve çıkarma işlemlerini yapar.	2	0	0	0
Gerçek sayıları tanıtır, rasyonel ve irrasyonel sayılarla ilişkilendirir.	2	0	1	0
Kareköklü bir ifade ile çarpıldığında, sonucu bir doğal sayı yapan çarpanlara örnek verir.	2	0	0	0
Ondalık ifadelerin kareköklerini belirler.	2	0	0	0

	Soru	Doğru	Yanlış	Boş	Net	Başarı
Sayısal (FEN)	20	11	8	1	8,33	% 42
Cevap Anahtarı	A	-DDABCACBDBBCCACCDADC				
Cevaplarınız		CaDAdCcCBdaBcCbCcCd				

Fen	S	D	Y	B%
Mevsimlerin oluşumuna yönelik tahminlerde bulunur.	5	1	3	20
Tek karakter çaprazlamaları ile ilgili problemler çözümler hakkında yorum yapar.	2	0	1	0
DNA'nın yapısını model üzerinde gösterir.	2	1	1	50
Mutasyonla modifikasyon arasındaki farklar ile ilgili çıkarımda bulunur.	1	1	0	100
Biyoteknolojik uygulamalar kapsamında oluşturulan ikilemlerle bu uygulamaların insanlık için yararlı ve zararlı yönleri	1	0	1	0
DNA'nın kendini nasıl eşlediğini ifade eder.	2	1	1	50
Kalıtım ile ilgili kavramları tanımlar.	2	2	0	100
Orneklerden yola çıkarak mutasyonu açıklar.	2	2	0	100
Canlıların yaşadıkları çevreye uyumlarını gözlem yaparak açıklar.	1	1	0	100
İklim ve hava olayları arasındaki farkı açıklar.	1	1	0	100
Orneklerden yola çıkarak modifikasyonu açıklar.	1	0	1	0

8.SINIF MOZAİK TG DENEME 2



248,021 % 59,24

ÇANAĞKALE / BİGA
DUMLUPINAR ORTAOKULU

8A - 227
YUSUFÇAN DEMİR

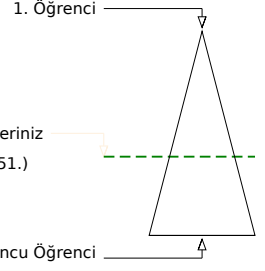
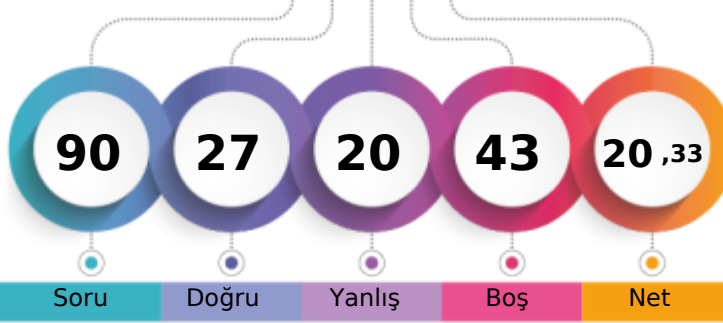

	Şube	Kurum	İlçe	İl	Genel
Öğrenci Sıra No	7	38	570	883	32751 % 59,24
Sınava Katılan Öğrenci Sayısı	11	51	709	1160	55288

Sözel (TÜR)	Soru	Doğru	Yanlış	Boş	Net	Başarı
	20	7	6	7	5,00	% 25
Cevap Anahtarı	B	ACDADCADDBBACBCDBBCB				
Cevaplarınız		cCdc DbBDDabCa				
Türkçe	S	D	Y	B	%	
Bağlamdan yararlanarak bilmediği kelime ve kelime gruplarının anlamını tahmin eder.	2	1	1	50		
Deyim, atasözü ve özdeyişlerin metne katkısını belirler.	1	1	0	100		
Metninle ilgili soruları cevaplar.	3	2	0	67		
Okudukları ile ilgili çıkarımlarda bulunur.	2	0	2	0		
Metindeki yardımcı fikirleri belirler.	1	0	1	0		
Metindeki söz sanatlarını tespit eder.	1	0	0	0		
Grafik, tablo ve çizelgeyle sunulan bilgileri yorumlar.	2	1	0	50		
Görsellerle ilgili soruları cevaplar.	1	0	0	0		
Metin türlerini ayırt eder.	1	0	0	0		
Filimsilerin cümledeki işlevlerini kavrar.	2	1	0	50		
Yazdıklarını düzenler.	1	0	1	0		
Noktalama işaretlerine dikkat ederek sesli ve sessiz okur.	1	1	0	100		
Cümlenin öğelerini ayırt eder.	1	0	1	0		
Bir işi işlem basamaklarına göre yazar.	1	0	0	0		

Sözel (TAR)	Soru	Doğru	Yanlış	Boş	Net	Başarı
	10	9	1	0	8,67	% 87
Cevap Anahtarı	B	DCCDDBCBDD				
Cevaplarınız		DCCDDBCBDDa				
Tarih	S	D	Y	B	%	
Mustafa Kemal'in çocukluk ve öğrenim hayatından hareketle onun kişilik özelliklerinin oluşumu hakkında çıkarımlarda bulunur.	1	1	0	100		
Birinci Dünya Savaşı'nda Osmanlı Devleti'nin durumu hakkında çıkarımlarda bulunur.	1	1	0	100		
Mondros Ateşkes Antlaşması'nın imzalanması ve uygulanması karşısında Osmanlı yönetiminin, Mustafa Kemal'in ve hı	3	3	0	100		
Avrupa'daki gelişmelerin yansımaları bağlamında Osmanlı Devleti'nin yirminci yüzyılın başlarındaki siyasi ve sosyal d.	1	1	0	100		
Kuvâ-yı Milliye'nin oluşum sürecini ve sonrasında meydana gelen gelişmeleri kavrar.	2	1	1	50		
Milî Mücadele'nin hazırlık döneminde Mustafa Kemal'in yaptığı çalışmaları analiz eder.	2	2	0	100		

Sözel (DİN)	Soru	Doğru	Yanlış	Boş	Net	Başarı
	10	6	4	0	4,67	% 47
Cevap Anahtarı	B	BBADACACDB				
Cevaplarınız		adADdCACcB				
Din K.ve A.B.	S	D	Y	B	%	
Kader ve kaza inancını ayet ve hadislerle açıklar.	1	0	1	0		
Ayet el-Kürsî'yi okur, anlamını söyler.	1	1	0	100		
Toplumda kader ve kaza ile ilgili yaygın olan yanlış anlayışları sorgular.	1	1	0	100		
İnsanın ilmi, iradesi, sorumluluğu ile kader arasında ilişki kurar.	1	1	0	100		
Hz. Musa'nın (a.s.) hayatını ana hatlarıyla tanıtır.	1	0	1	0		
Kaza ve kader ile ilgili kavramları analiz eder.	1	1	0	100		
İslam'ın paylaşma ve yardımlaşmaya verdiği önemi ayet ve hadisler ışığında yorumlar.	4	2	2	50		

Sözel (İNG)	Soru	Doğru	Yanlış	Boş	Net	Başarı
	10	0	0	10	0,00	% 0
Cevap Anahtarı	B	BABDDDCDA				
Cevaplarınız						
İngilizce	S	D	Y	B	%	
Students will be able to interact with reasonable ease in structured situations and short conversations involving acce	2	0	0	0		
Students will be able to understand short and simple invitation letters, cards and e-mails.	1	0	0	0		
Students will be able to understand short and simple texts about friendship.	2	0	0	0		
Students will be able to talk about regular activities of teenagers.	2	0	0	0		
Students will be able to write a short and simple paragraph about regular activities of teenagers.	1	0	0	0		
Students will be able to structure a talk to make simple inquiries, give explanations and reasons.	2	0	0	0		

Sayısal (MAT)	Soru	Doğru	Yanlış	Boş	Net	Başarı
	20	0	0	20	0,00	% 0
Cevap Anahtarı	A	DDBBADABDBDCABABCCC				
Cevaplarınız						
Matematik	S	D	Y	B	%	
Verilen pozitif tam sayıların pozitif tam sayı çarpanlarını bulur, pozitif tam sayıların pozitif tam sayı çarpanlarını üslü if	1	0	0	0		
İki doğal sayının en büyük ortak bölenini (EBOB) ve en küçük ortak katını (EKOK) hesaplar, ilgili problemleri çözer.	1	0	0	0		
Verilen iki doğal sayının aralarında asal olup olmadığını belirler.	1	0	0	0		
Tam sayıların, tam sayı kuvvetlerini hesaplar.	1	0	0	0		
Üslü ifadelerle ilgili temel kuralları anlar, birbirine denk ifadeler oluşturur.	1	0	0	0		
Sayıların ondalık gösterimlerini 10'un tam sayı kuvvetlerini kullanarak çözümler.	1	0	0	0		
Verilen bir sayıyı 10'un farklı tam sayı kuvvetlerini kullanarak ifade eder.	1	0	0	0		
Çok büyük ve çok küçük sayıları bilimsel gösterimle ifade eder ve karşılaştırır.	1	0	0	0		
Tam kare pozitif tam sayılarla bu sayıların karekökleri arasındaki ilişkiyi belirler.	1	0	0	0		
Tam kare olmayan kareköklü bir sayının hangi iki doğal sayı arasında olduğunu belirler.	1	0	0	0		
Kareköklü bir ifadenin kök b şeklinde yazılır ve kök b şeklindeki ifadede katsayısı kök içine alır.	1	0	0	0		
Kareköklü ifadelerde çarpma ve bölme işlemlerini yapar.	1	0	0	0		
Kareköklü ifadelerde toplama ve çıkarma işlemlerini yapar.	2	0	0	0		
Gerçek sayıları tanıtır, rasyonel ve irrasyonel sayılarla ilişkilendirir.	2	0	0	0		
Kareköklü bir ifade ile çarpıldığında, sonucu bir doğal sayı yapan çarpanlara örnek verir.	2	0	0	0		
Ondalık ifadelerin kareköklerini belirler.	2	0	0	0		

Sayısal (FEN)	Soru	Doğru	Yanlış	Boş	Net	Başarı
	20	5	9	6	2,00	% 10
Cevap Anahtarı	A	-DDABCACBDBBCACCDADC				
Cevaplarınız		BbDbBCbb c bdcCd				
Fen	S	D	Y	B	%	
Mevsimlerin oluşumuna yönelik tahminlerde bulunur.	5	0	2	0		
Tek karakter çaprazlamaları ile ilgili problemler çözümler hakkında yorum yapar.	2	0	1	0		
DNA'nın yapısını model üzerinde gösterir.	2	1	1	50		
Mutasyonla modifikasyon arasındaki farklar ile ilgili çıkarımda bulunur.	1	0	1	0		
Biyoteknolojik uygulamalar kapsamında oluşturulan ikilemelerle bu uygulamaların insanlık için yararlı ve zararlı yönleri	1	1	0	100		
DNA'nın kendini nasıl eşlediğini ifade eder.	2	1	1	50		
Kalıtım ile ilgili kavramları tanımlar.	2	0	1	0		
Orneklerden yola çıkarak mutasyonu açıklar.	2	1	0	50		
Canlıların yaşadıkları çevreye uyumlarını gözlem yaparak açıklar.	1	0	0	0		
İklim ve hava olayları arasındaki farkı açıklar.	1	0	1	0		
Orneklerden yola çıkarak modifikasyonu açıklar.	1	0	1	0		

8.SINIF MOZAİK TG DENEME 2



278,422 % 42,83

ÇANAĞKALE / BİGA
DUMLUPINAR ORTAOKULU

8A - 231
ZEHRA TUSEM ÖZKAN

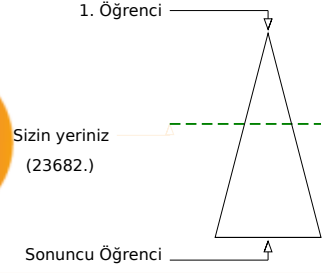
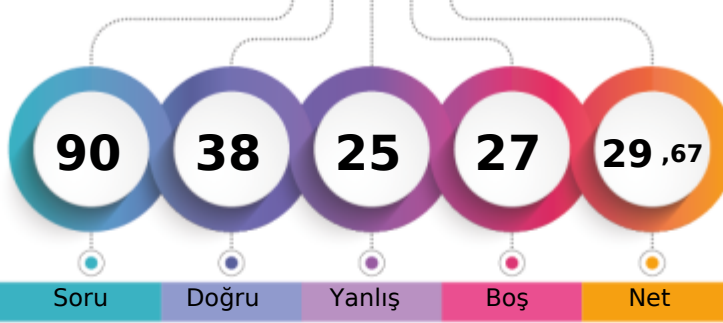

	Şube	Kurum	İlçe	İl	Genel
Öğrenci Sıra No	5	27	441	676	23682 % 42,83
Sınava Katılan Öğrenci Sayısı	11	51	709	1160	55288

Sözel (TÜR)	Soru	Doğru	Yanlış	Boş	Net	Başarı
	20	12	5	3	10,33	% 52
Cevap Anahtarı	B	ACDADCADDBBACBCDBBCCB				
Cevaplarınız		cCDA DABDDcbCaCD Bb				
Türkçe	S	D	Y	B	%	
Bağlamdan yararlanarak bilmediği kelime ve kelime gruplarının anlamını tahmin eder.	2	2	0	100		
Deyim, atasözü ve özdeyişlerin metne katkısını belirler.	1	1	0	100		
Metninle ilgili soruların cevaplar.	3	3	0	100		
Okudukları ile ilgili çıkarımlarda bulunur.	2	0	2	0		
Metindeki yardımcı fikirleri belirler.	1	0	1	0		
Metindeki söz sanatlarını tespit eder.	1	1	0	100		
Grafik, tablo ve çizelgeyle sunulan bilgileri yorumlar.	2	1	0	50		
Görsellerle ilgili soruların cevaplar.	1	1	0	100		
Metin türlerini ayırt eder.	1	0	1	0		
Filimsilerin cümledeki işlevlerini kavrar.	2	1	0	50		
Yazdıklarını düzenler.	1	0	1	0		
Noktalamaya işaretlerine dikkat ederek sesli ve sessiz okur.	1	1	0	100		
Cümlenin öğelerini ayırt eder.	1	1	0	100		
Bir işi işlem basamaklarına göre yazar.	1	0	0	0		

Sözel (TAR)	Soru	Doğru	Yanlış	Boş	Net	Başarı
	10	4	2	4	3,33	% 33
Cevap Anahtarı	B	DCCDDBCBDD				
Cevaplarınız		b C cB DD				
Tarih	S	D	Y	B	%	
Mustafa Kemal'in çocukluk ve öğrenim hayatından hareketle onun kişilik özelliklerinin oluşumu hakkında çıkarımlarda bulunur.	1	1	0	100		
Birinci Dünya Savaşı'nda Osmanlı Devleti'nin durumu hakkında çıkarımlarda bulunur.	1	0	0	0		
Mondros Ateşkes Antlaşması'nın imzalanması ve uygulanması karşısında Osmanlı yönetiminin, Mustafa Kemal'in ve hisleri hakkında çıkarımlarda bulunur.	3	1	1	33		
Avrupa'daki gelişmelerin yansımaları bağlamında Osmanlı Devleti'nin yirminci yüzyılın başlarındaki siyasi ve sosyal durumu hakkında çıkarımlarda bulunur.	1	1	0	100		
Kuvâ-yı Milliye'nin oluşum sürecini ve sonrasında meydana gelen gelişmeleri kavrar.	2	1	0	50		
Millî Mücadele'nin hazırlık döneminde Mustafa Kemal'in yaptığı çalışmaları analiz eder.	2	0	1	0		

Sözel (DİN)	Soru	Doğru	Yanlış	Boş	Net	Başarı
	10	10	0	0	10,00	% 100
Cevap Anahtarı	B	BBADACACDB				
Cevaplarınız		BBADACACDB				
Din K.ve A.B.	S	D	Y	B	%	
Kader ve kaza inancını ayet ve hadislerle açıklar.	1	1	0	100		
Ayet el-Kürsî'yi okur, anlamını söyler.	1	1	0	100		
Toplumda kader ve kaza ile ilgili yaygın olan yanlış anlayışları sorgular.	1	1	0	100		
İnsanın ilmi, iradesi, sorumluluğu ile kader arasında ilişki kurar.	1	1	0	100		
Hz. Musa'nın (a.s.) hayatını ana hatlarıyla tanıtır.	1	1	0	100		
Kaza ve kader ile ilgili kavramları analiz eder.	1	1	0	100		
İslam'ın paylaşma ve yardımlaşmaya verdiği önemi ayet ve hadisler ışığında yorumlar.	4	4	0	100		

Sözel (İNG)	Soru	Doğru	Yanlış	Boş	Net	Başarı
	10	5	3	2	4,00	% 40
Cevap Anahtarı	B	BABBDDCDCA				
Cevaplarınız		BcBc bCDC				
İngilizce	S	D	Y	B	%	
Students will be able to interact with reasonable ease in structured situations and short conversations involving acceptable topics.	2	1	1	50		
Students will be able to understand short and simple invitation letters, cards and e-mails.	1	1	0	100		
Students will be able to understand short and simple texts about friendship.	2	0	1	0		
Students will be able to talk about regular activities of teenagers.	2	1	1	50		
Students will be able to write a short and simple paragraph about regular activities of teenagers.	1	1	0	100		
Students will be able to structure a talk to make simple inquiries, give explanations and reasons.	2	1	0	50		

Sayısal (MAT)	Soru	Doğru	Yanlış	Boş	Net	Başarı
	20	1	5	14	-0,67	% 0
Cevap Anahtarı	B	BABCCDDBBADABDBCDCA				
Cevaplarınız		c c bb c D				
Matematik	S	D	Y	B	%	
Verilen pozitif tam sayıların pozitif tam sayı çarpanlarını bulur, pozitif tam sayıların pozitif tam sayı çarpanlarını üslü ifadesiyle gösterir.	1	0	0	0		
İki doğal sayının en büyük ortak bölenini (EBOB) ve en küçük ortak katını (EKOK) hesaplar, ilgili problemleri çözer.	1	0	0	0		
Verilen iki doğal sayının aralarında asal olup olmadığını belirler.	1	0	1	0		
Tam sayıların, tam sayı kuvvetlerini hesaplar.	1	0	0	0		
Üslü ifadelerle ilgili temel kuralları anlar, birbirine denk ifadeler oluşturur.	1	0	1	0		
Sayıların ondalık gösterimlerini 10'un tam sayı kuvvetlerini kullanarak çözümler.	1	0	1	0		
Verilen bir sayıyı 10'un farklı tam sayı kuvvetlerini kullanarak ifade eder.	1	0	0	0		
Çok büyük ve çok küçük sayıları bilimsel gösterimle ifade eder ve karşılaştırır.	1	0	1	0		
Tam kare pozitif tam sayılarla bu sayıların karekökleri arasındaki ilişkiyi belirler.	1	0	0	0		
Tam kare olmayan kareköklü bir sayının hangi iki doğal sayı arasında olduğunu belirler.	1	0	0	0		
Kareköklü bir ifadenin kök b şeklinde yazılır ve kök b şeklindeki ifadede katsayısı kök içine alır.	1	0	0	0		
Kareköklü ifadelerde çarpma ve bölme işlemlerini yapar.	1	1	0	100		
Kareköklü ifadelerde toplama ve çıkarma işlemlerini yapar.	2	0	0	0		
Gerçek sayıları tanıtır, rasyonel ve irrasyonel sayılarla ilişkilendirir.	2	0	0	0		
Kareköklü bir ifade ile çarpıldığında, sonucu bir doğal sayı yapan çarpanlara örnek verir.	2	0	1	0		
Ondalık ifadelerin kareköklerini belirler.	2	0	0	0		

Sayısal (FEN)	Soru	Doğru	Yanlış	Boş	Net	Başarı
	20	6	10	4	2,67	% 13
Cevap Anahtarı	B	CCDADC-DDABCACBDBBCA				
Cevaplarınız		CbccD a bdbA aadBC				
Fen	S	D	Y	B	%	
Mevsimlerin oluşumuna yönelik tahminlerde bulunur.	5	2	1	40		
Tek karakter çaprazlamaları ile ilgili problemler çözümler hakkında yorum yapar.	2	0	1	0		
DNA'nın yapısını model üzerinde gösterir.	2	0	1	0		
Mutasyonla modifikasyon arasındaki farklar ile ilgili çıkarımlarda bulunur.	1	0	1	0		
Biyoteknolojik uygulamalar kapsamında oluşturulan ikilemelerle bu uygulamaların insanlık için yararlı ve zararlı yönlerini değerlendirir.	1	0	1	0		
DNA'nın kendini nasıl eşlediğini ifade eder.	2	0	2	0		
Kalıtım ile ilgili kavramları tanımlar.	2	1	0	50		
Orneklerden yola çıkarak mutasyonu açıklar.	2	1	1	50		
Canlıların yaşadıkları çevreye uyumlarını gözlem yaparak açıklar.	1	1	0	100		
İklim ve hava olayları arasındaki farkı açıklar.	1	0	1	0		
Orneklerden yola çıkarak modifikasyonu açıklar.	1	0	1	0		

8.SINIF MOZAİK TG DENEME 2



328,529 % 22,57

ÇANAĞKALE / BİGA
DUMLUPINAR ORTAOKULU

8B - 113
BEREN AŞCI

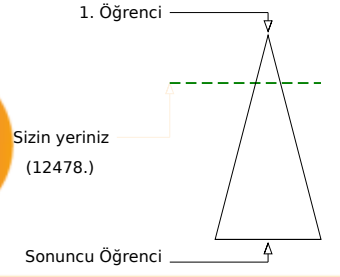
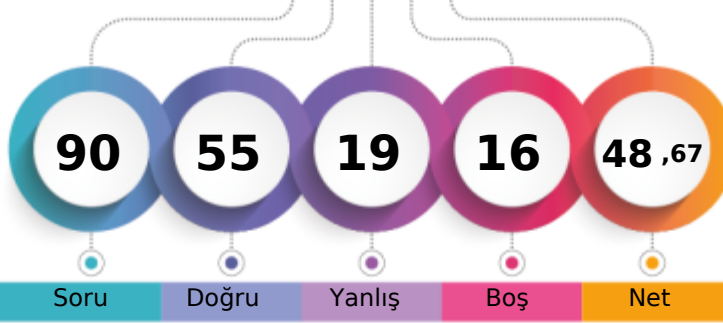

	Şube	Kurum	İlçe	İl	Genel
Öğrenci Sıra No	1	11	241	366	12478
Sınava Katılan Öğrenci Sayısı	11	51	709	1160	55288

Sözel (TÜR)	Soru	Doğru	Yanlış	Boş	Net	Başarı
	20	16	4	0	14,67	% 73
Cevap Anahtarı	B	ACDACDABDDDBACBCDBBCCB				
Cevaplarınız		cCbACDABDDDBbaBCDBBCCB				
Türkçe	S	D	Y	B	%	
Bağlamdan yararlanarak bilmediği kelime ve kelime gruplarının anlamını tahmin eder.	2	2	0	100		
Deyim, atasözü ve özdeyişlerin metne katkısını belirler.	1	1	0	100		
Metnin ilgili sorularını cevaplar.	3	2	1	67		
Okudukları ile ilgili çıkarımlarda bulunur.	2	2	0	100		
Metindeki yardımcı fikirleri belirler.	1	0	1	0		
Metindeki söz sanatlarını tespit eder.	1	1	0	100		
Grafik, tablo ve çizelgeyle sunulan bilgileri yorumlar.	2	2	0	100		
Görsellerle ilgili sorularını cevaplar.	1	1	0	100		
Metin türlerini ayırt eder.	1	1	0	100		
Filimsilerin cümledeki işlevlerini kavrar.	2	1	1	50		
Yazdıklarını düzenler.	1	0	1	0		
Noktalama işaretlerine dikkat ederek sesli ve sessiz okur.	1	1	0	100		
Cümlenin öğelerini ayırt eder.	1	1	0	100		
Bir işi işlem basamaklarına göre yazar.	1	1	0	100		

Sözel (TAR)	Soru	Doğru	Yanlış	Boş	Net	Başarı
	10	10	0	0	10,00	% 100
Cevap Anahtarı	B	DCCDDBCBDD				
Cevaplarınız		DCCDDBCBDD				
Tarih	S	D	Y	B	%	
Mustafa Kemal'in çocukluk ve öğrenim hayatından hareketle onun kişilik özelliklerinin oluşumu hakkında çıkarımlarda bulunur.	1	1	0	100		
Birinci Dünya Savaşı'nda Osmanlı Devleti'nin durumu hakkında çıkarımlarda bulunur.	1	1	0	100		
Mondros Ateşkes Antlaşması'nın imzalanması ve uygulanması karşısında Osmanlı yönetiminin, Mustafa Kemal'in ve hı	3	3	0	100		
Avrupa'daki gelişmelerin yansımaları bağlamında Osmanlı Devleti'nin yirminci yüzyılın başlarındaki siyasi ve sosyal d	1	1	0	100		
Kuvâ-yı Milliye'nin oluşum sürecini ve sonrasında meydana gelen gelişmeleri kavrar.	2	2	0	100		
Milî Mücadele'nin hazırlık döneminde Mustafa Kemal'in yaptığı çalışmaları analiz eder.	2	2	0	100		

Sözel (DİN)	Soru	Doğru	Yanlış	Boş	Net	Başarı
	10	9	1	0	8,67	% 87
Cevap Anahtarı	B	BBADACACDB				
Cevaplarınız		dBADACACDB				
Din K.ve A.B.	S	D	Y	B	%	
Kader ve kaza inancını ayet ve hadislerle açıklar.	1	1	0	100		
Ayet el-Kürsî'yi okur, anlamını söyler.	1	1	0	100		
Toplumda kader ve kaza ile ilgili yaygın olan yanlış anlayışları sorgular.	1	1	0	100		
İnsanın ilmi, iradesi, sorumluluğu ile kader arasında ilişki kurar.	1	1	0	100		
Hz. Musa'nın (a.s.) hayatını ana hatlarıyla tanıtır.	1	1	0	100		
Kaza ve kader ile ilgili kavramları analiz eder.	1	1	0	100		
İslam'ın paylaşma ve yardımlaşmaya verdiği önemi ayet ve hadisler ışığında yorumlar.	4	3	1	75		

Sözel (İNG)	Soru	Doğru	Yanlış	Boş	Net	Başarı
	10	10	0	0	10,00	% 100
Cevap Anahtarı	B	BABBDCCDCA				
Cevaplarınız		BABBDCCDCA				
İngilizce	S	D	Y	B	%	
Students will be able to interact with reasonable ease in structured situations and short conversations involving acce	2	2	0	100		
Students will be able to understand short and simple invitation letters, cards and e-mails.	1	1	0	100		
Students will be able to understand short and simple texts about friendship.	2	2	0	100		
Students will be able to talk about regular activities of teenagers.	2	2	0	100		
Students will be able to write a short and simple paragraph about regular activities of teenagers.	1	1	0	100		
Students will be able to structure a talk to make simple inquiries, give explanations and reasons.	2	2	0	100		

Sayısal (MAT)	Soru	Doğru	Yanlış	Boş	Net	Başarı
	20	0	4	16	-1,33	% 0
Cevap Anahtarı	B	BABCCDDBBADABDBCDCA				
Cevaplarınız		aa c c				
Matematik	S	D	Y	B	%	
Verilen pozitif tam sayıların pozitif tam sayı çarpanlarını bulur, pozitif tam sayıların pozitif tam sayı çarpanlarını üslü if	1	0	0	0		
İki doğal sayının en büyük ortak bölenini (EBOB) ve en küçük ortak katını (EKOK) hesaplar, ilgili problemleri çözer.	1	0	0	0		
Verilen iki doğal sayının aralarında asal olup olmadığını belirler.	1	0	1	0		
Tam sayıların, tam sayı kuvvetlerini hesaplar.	1	0	1	0		
Üslü ifadelerle ilgili temel kuralları anlar, birbirine denk ifadeler oluşturur.	1	0	0	0		
Sayıların ondalık gösterimlerini 10'un tam sayı kuvvetlerini kullanarak çözümler.	1	0	1	0		
Verilen bir sayıyı 10'un farklı tam sayı kuvvetlerini kullanarak ifade eder.	1	0	0	0		
Çok büyük ve çok küçük sayıları bilimsel gösterimle ifade eder ve karşılaştırır.	1	0	0	0		
Tam kare pozitif tam sayılarla bu sayıların karekökleri arasındaki ilişkiyi belirler.	1	0	1	0		
Tam kare olmayan kareköklü bir sayının hangi iki doğal sayı arasında olduğunu belirler.	1	0	0	0		
Kareköklü bir ifadenin kök b şeklinde yazılır ve kök b şeklindeki ifadede katsayısı kök içine alır.	1	0	0	0		
Kareköklü ifadelerde çarpma ve bölme işlemlerini yapar.	1	0	0	0		
Kareköklü ifadelerde toplama ve çıkarma işlemlerini yapar.	2	0	0	0		
Gerçek sayıları tanıtır, rasyonel ve irrasyonel sayılarla ilişkilendirir.	2	0	0	0		
Kareköklü bir ifade ile çarpıldığında, sonucu bir doğal sayı yapan çarpanlara örnek verir.	2	0	0	0		
Ondalık ifadelerin kareköklerini belirler.	2	0	0	0		

Sayısal (FEN)	Soru	Doğru	Yanlış	Boş	Net	Başarı
	20	10	10	0	6,67	% 33
Cevap Anahtarı	B	CCDADC-DDABCACBDBBCCA				
Cevaplarınız		adDADCCDcbcbdbdBBCb				
Fen	S	D	Y	B	%	
Mevsimlerin oluşumuna yönelik tahminlerde bulunur.	5	1	3	20		
Tek karakter çaprazlamaları ile ilgili problemler çözümler hakkında yorum yapar.	2	2	0	100		
DNA'nın yapısını model üzerinde gösterir.	2	1	1	50		
Mutasyonla modifikasyon arasındaki farklar ile ilgili çıkarımda bulunur.	1	0	1	0		
Biyoteknolojik uygulamalar kapsamında oluşturulan ikilemlerle bu uygulamaların insanlık için yararlı ve zararlı yönleri	1	0	1	0		
DNA'nın kendini nasıl eşlediğini ifade eder.	2	1	1	50		
Kalıtım ile ilgili kavramları tanımlar.	2	1	1	50		
Orneklerden yola çıkarak mutasyonu açıklar.	2	1	1	50		
Canlıların yaşadıkları çevreye uyumlarını gözlem yaparak açıklar.	1	1	0	100		
İklim ve hava olayları arasındaki farkı açıklar.	1	0	1	0		
Orneklerden yola çıkarak modifikasyonu açıklar.	1	1	0	100		

8.SINIF MOZAİK TG DENEME 2



237,005 % 65,98

ÇANAĞKALE / BİGA
DUMLUPINAR ORTAOKULU

8B - 805
CEREN ECRİN GÜNGÖR

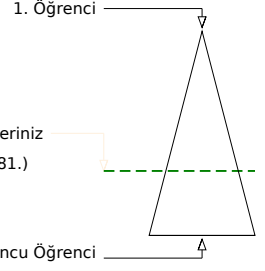
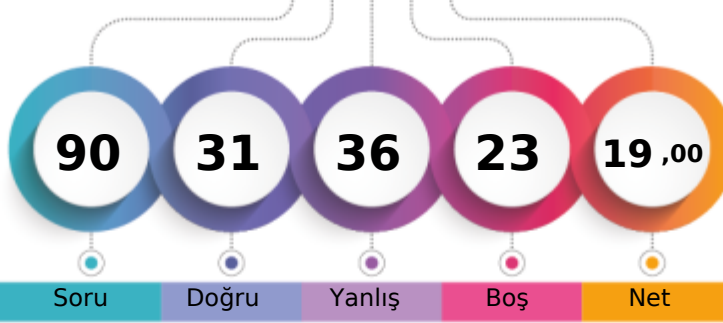

	Şube	Kurum	İlçe	İl	Genel
Öğrenci Sıra No	9	42	610	947	36481
Sınava Katılan Öğrenci Sayısı	11	51	709	1160	55288
					% 65,98

Sözel (TÜR)	Soru	Doğru	Yanlış	Boş	Net	Başarı
	20	7	12	1	3,00	% 15
Cevap Anahtarı	B	ACDADCADDBBACBCDBBCCB				
Cevaplarınız		dbabCDABDDabbc d daCc				
Türkçe	S	D	Y	B	%	
Bağlamdan yararlanarak bilmediği kelime ve kelime gruplarının anlamını tahmin eder.	2	2	0	100		
Deyim, atasözü ve özdeyişlerin metne katkısını belirler.	1	1	0	100		
Metninle ilgili soruları cevaplar.	3	1	2	33		
Okudukları ile ilgili çıkarımlarda bulunur.	2	0	2	0		
Metindeki yardımcı fikirleri belirler.	1	0	1	0		
Metindeki söz sanatlarını tespit eder.	1	0	0	0		
Grafik, tablo ve çizelgeyle sunulan bilgileri yorumlar.	2	1	1	50		
Görsellerle ilgili soruları cevaplar.	1	0	1	0		
Metin türlerini ayırt eder.	1	1	0	100		
Filimsilerin cümledeki işlevlerini kavrar.	2	0	2	0		
Yazdıklarını düzenler.	1	0	1	0		
Noktalama işaretlerine dikkat ederek sesli ve sessiz okur.	1	0	1	0		
Cümlenin öğelerini ayırt eder.	1	0	1	0		
Bir işi işlem basamaklarına göre yazar.	1	1	0	100		

Sözel (TAR)	Soru	Doğru	Yanlış	Boş	Net	Başarı
	10	2	4	4	0,67	% 7
Cevap Anahtarı	B	DCCDDBCBDD				
Cevaplarınız		bbCc B d				
Tarih	S	D	Y	B	%	
Mustafa Kemal'in çocukluk ve öğrenim hayatından hareketle onun kişilik özelliklerinin oluşumu hakkında çıkarımlarda bulunur.	1	1	0	100		
Birinci Dünya Savaşı'nda Osmanlı Devleti'nin durumu hakkında çıkarımlarda bulunur.	1	0	1	0		
Mondros Ateşkes Antlaşması'nın imzalanması ve uygulanması karşısında Osmanlı yönetiminin, Mustafa Kemal'in ve hı	3	0	1	0		
Avrupa'daki gelişmelerin yansımaları bağlamında Osmanlı Devleti'nin yirminci yüzyılın başlarındaki siyasi ve sosyal d.	1	1	0	100		
Kuvâ-yı Milliye'nin oluşum sürecini ve sonrasında meydana gelen gelişmeleri kavrar.	2	0	0	0		
Milî Mücadele'nin hazırlık döneminde Mustafa Kemal'in yaptığı çalışmaları analiz eder.	2	0	2	0		

Sözel (DİN)	Soru	Doğru	Yanlış	Boş	Net	Başarı
	10	9	1	0	8,67	% 87
Cevap Anahtarı	B	BBADACACDB				
Cevaplarınız		BBADACACcB				
Din K.ve A.B.	S	D	Y	B	%	
Kader ve kaza inancını ayet ve hadislerle açıklar.	1	1	0	100		
Ayet el-Kürsî'yi okur, anlamını söyler.	1	1	0	100		
Toplumda kader ve kaza ile ilgili yaygın olan yanlış anlayışları sorgular.	1	1	0	100		
İnsanın ilmi, iradesi, sorumluluğu ile kader arasında ilişki kurar.	1	1	0	100		
Hz. Musa'nın (a.s.) hayatını ana hatlarıyla tanıtır.	1	0	1	0		
Kaza ve kader ile ilgili kavramları analiz eder.	1	1	0	100		
İslam'ın paylaşma ve yardımlaşmaya verdiği önemi ayet ve hadisler ışığında yorumlar.	4	4	0	100		

Sözel (İNG)	Soru	Doğru	Yanlış	Boş	Net	Başarı
	10	7	3	0	6,00	% 60
Cevap Anahtarı	B	BABBDCCDCA				
Cevaplarınız		BdBBDcCDCc				
İngilizce	S	D	Y	B	%	
Students will be able to interact with reasonable ease in structured situations and short conversations involving acce	2	1	1	50		
Students will be able to understand short and simple invitation letters, cards and e-mails.	1	1	0	100		
Students will be able to understand short and simple texts about friendship.	2	2	0	100		
Students will be able to talk about regular activities of teenagers.	2	1	1	50		
Students will be able to write a short and simple paragraph about regular activities of teenagers.	1	1	0	100		
Students will be able to structure a talk to make simple inquiries, give explanations and reasons.	2	1	1	50		

Sayısal (MAT)	Soru	Doğru	Yanlış	Boş	Net	Başarı
	20	0	4	16	-1,33	% 0
Cevap Anahtarı	B	BABCCDDBBADABDCDCA				
Cevaplarınız		a cd a				
Matematik	S	D	Y	B	%	
Verilen pozitif tam sayıların pozitif tam sayı çarpanlarını bulur, pozitif tam sayıların pozitif tam sayı çarpanlarını üslü if	1	0	0	0		
İki doğal sayının en büyük ortak bölenini (EBOB) ve en küçük ortak katını (EKOK) hesaplar, ilgili problemleri çözer.	1	0	0	0		
Verilen iki doğal sayının aralarında asal olup olmadığını belirler.	1	0	0	0		
Tam sayıların, tam sayı kuvvetlerini hesaplar.	1	0	0	0		
Üslü ifadelerle ilgili temel kuralları anlar, birbirine denk ifadeler oluşturur.	1	0	0	0		
Sayıların ondalık gösterimlerini 10'un tam sayı kuvvetlerini kullanarak çözümler.	1	0	1	0		
Verilen bir sayıyı 10'un farklı tam sayı kuvvetlerini kullanarak ifade eder.	1	0	1	0		
Çok büyük ve çok küçük sayıları bilimsel gösterimle ifade eder ve karşılaştırır.	1	0	0	0		
Tam kare pozitif tam sayılarla bu sayıların karekökleri arasındaki ilişkiyi belirler.	1	0	0	0		
Tam kare olmayan kareköklü bir sayının hangi iki doğal sayı arasında olduğunu belirler.	1	0	1	0		
Kareköklü bir ifadenin kök b şeklinde yazılır ve kök b şeklindeki ifadede katsayısı kök içine alır.	1	0	0	0		
Kareköklü ifadelerde çarpma ve bölme işlemlerini yapar.	1	0	0	0		
Kareköklü ifadelerde toplama ve çıkarma işlemlerini yapar.	2	0	0	0		
Gerçek sayıları tanıtır, rasyonel ve irrasyonel sayılarla ilişkilendirir.	2	0	1	0		
Kareköklü bir ifade ile çarpıldığında, sonucu bir doğal sayı yapan çarpanlara örnek verir.	2	0	0	0		
Ondalık ifadelerin kareköklerini belirler.	2	0	0	0		

Sayısal (FEN)	Soru	Doğru	Yanlış	Boş	Net	Başarı
	20	6	12	2	2,00	% 10
Cevap Anahtarı	B	CCDADC-DDABCACBDBBCA				
Cevaplarınız		bdcAD d bBCdaaccdd				
Fen	S	D	Y	B	%	
Mevsimlerin oluşumuna yönelik tahminlerde bulunur.	5	0	4	0		
Tek karakter çaprazlamaları ile ilgili problemler çözümler hakkında yorum yapar.	2	1	0	50		
DNA'nın yapısını model üzerinde gösterir.	2	0	1	0		
Mutasyonla modifikasyon arasındaki farklar ile ilgili çıkarımda bulunur.	1	0	1	0		
Biyoteknolojik uygulamalar kapsamında oluşturulan ikilemelerle bu uygulamaların insanlık için yararlı ve zararlı yönleri	1	1	0	100		
DNA'nın kendini nasıl eşlediğini ifade eder.	2	1	1	50		
Kalıtım ile ilgili kavramları tanımlar.	2	0	2	0		
Orneklerden yola çıkarak mutasyonu açıklar.	2	1	1	50		
Canlıların yaşadıkları çevreye uyumlarını gözlem yaparak açıklar.	1	0	1	0		
İklim ve hava olayları arasındaki farkı açıklar.	1	0	1	0		
Orneklerden yola çıkarak modifikasyonu açıklar.	1	1	0	100		

8.SINIF MOZAİK TG DENEME 2



236,293 % 66,44

ÇANAĞKALE / BİGA
DUMLUPINAR ORTAOKULU

8B - 139
HAMZA BAHAĐIR ŐAKAR

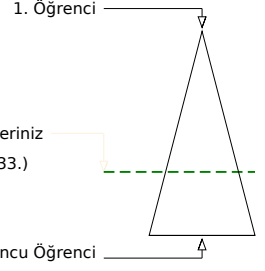
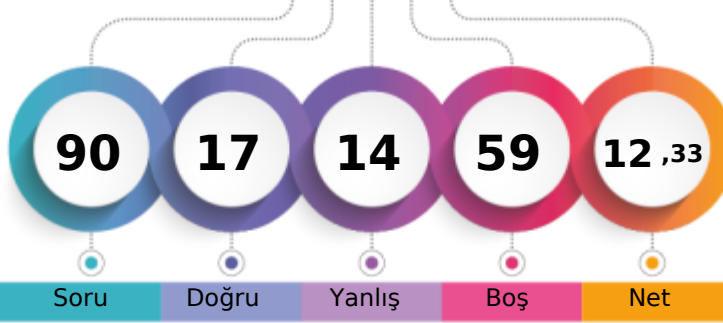

	Őube	Kurum	İlçe	İl	Genel
Öğrenci Sıra No	10	43	613	953	36733
Sınava Katılan Öğrenci Sayısı	11	51	709	1160	55288
					% 66,44

Sözel (TÜR)	Soru	Doğru	Yanlıő	Boő	Net	Başarı
	20	7	7	6	4,67	% 23
Cevap Anahtarı	B	ACDACDABDDBACBCDBBCCB				
Cevaplarınız		dđbcC BD BA BCc cd				
Türkçe	S	D	Y	B	%	
Bağlamdan yararlanarak bilmediđi kelime ve kelime gruplarının anlamını tahmin eder.	2	1	0	50		
Deyim, atasözü ve özdeyişlerin metne katkısını belirler.	1	1	0	100		
Metninle ilgili soruları cevaplar.	3	1	0	33		
Okudukları ile ilgili çıkarımlarda bulunur.	2	2	0	100		
Metindeki yardımcı fikirleri belirler.	1	1	0	100		
Metindeki söz sanatlarını tespit eder.	1	0	1	0		
Grafik, tablo ve çizelgeyle sunulan bilgileri yorumlar.	2	0	0	0		
Görsellerle ilgili soruları cevaplar.	1	0	1	0		
Metin türlerini ayırır.	1	0	1	0		
Filimsilerin cümledeki işlevlerini kavrar.	2	0	1	0		
Yazdıklarını düzenler.	1	0	1	0		
Noktalama işaretlerine dikkat ederek sesli ve sessiz okur.	1	0	1	0		
Cümlenin öğelerini ayırır.	1	0	1	0		
Bir işi işlem basamaklarına göre yazar.	1	1	0	100		

Sözel (TAR)	Soru	Doğru	Yanlıő	Boő	Net	Başarı
	10	0	0	10	0,00	% 0
Cevap Anahtarı	B	DCCDDBCBDD				
Cevaplarınız						
Tarih	S	D	Y	B	%	
Mustafa Kemal'in çocukluk ve öğrenim hayatından hareketle onun kişilik özelliklerinin oluşumu hakkında çıkarımlarda bulunur.	1	0	0	0		
Birinci Dünya Savaşı'nda Osmanlı Devleti'nin durumu hakkında çıkarımlarda bulunur.	1	0	0	0		
Mondros Ateşkes Antlaşması'nın imzalanması ve uygulanması karşısında Osmanlı yönetiminin, Mustafa Kemal'in ve hı	3	0	0	0		
Avrupa'daki gelişmelerin yansımaları bağlamında Osmanlı Devleti'nin yirminci yüzyılın başlarındaki siyasi ve sosyal d.	1	0	0	0		
Kuvâ-yı Milliye'nin oluşum sürecini ve sonrasında meydana gelen gelişmeleri kavrar.	2	0	0	0		
Millî Mücadele'nin hazırlık döneminde Mustafa Kemal'in yaptığı çalışmaları analiz eder.	2	0	0	0		

Sözel (DİN)	Soru	Doğru	Yanlıő	Boő	Net	Başarı
	10	6	4	0	4,67	% 47
Cevap Anahtarı	B	BBADACACDB				
Cevaplarınız		BdAcACACbd				
Din K.ve A.B.	S	D	Y	B	%	
Kader ve kaza inancını ayet ve hadislerle açıklar.	1	1	0	100		
Ayet el-Kürsi'yi okur, anlamını söyler.	1	1	0	100		
Toplumda kader ve kaza ile ilgili yaygın olan yanlış anlayışları sorgular.	1	1	0	100		
İnsanın ilmi, iradesi, sorumluluđu ile kader arasında ilişki kurar.	1	1	0	100		
Hz. Musa'nın (a.s.) hayatını ana hatlarıyla tanıır.	1	0	1	0		
Kaza ve kader ile ilgili kavramları analiz eder.	1	0	1	0		
İslam'ın paylaşma ve yardımlaşmaya verdiği önemi ayet ve hadisler ışığında yorumlar.	4	2	2	50		

Sözel (İNG)	Soru	Doğru	Yanlıő	Boő	Net	Başarı
	10	0	0	10	0,00	% 0
Cevap Anahtarı	B	BABDDCDCA				
Cevaplarınız						
İngilizce	S	D	Y	B	%	
Students will be able to interact with reasonable ease in structured situations and short conversations involving acce	2	0	0	0		
Students will be able to understand short and simple invitation letters, cards and e-mails.	1	0	0	0		
Students will be able to understand short and simple texts about friendship.	2	0	0	0		
Students will be able to talk about regular activities of teenagers.	2	0	0	0		
Students will be able to write a short and simple paragraph about regular activities of teenagers.	1	0	0	0		
Students will be able to structure a talk to make simple inquiries, give explanations and reasons.	2	0	0	0		

Sayısal (MAT)	Soru	Doğru	Yanlıő	Boő	Net	Başarı
	20	0	0	20	0,00	% 0
Cevap Anahtarı	B	BABCCDDBBADABDBCDCA				
Cevaplarınız						
Matematik	S	D	Y	B	%	
Verilen pozitif tam sayıların pozitif tam sayı çarpanlarını bulur, pozitif tam sayıların pozitif tam sayı çarpanlarını üslü if	1	0	0	0		
İki doğal sayının en büyük ortak bölenini (EBOB) ve en küçük ortak katını (EKOK) hesaplar, ilgili problemleri çözer.	1	0	0	0		
Verilen iki doğal sayının aralarında asal olup olmadığını belirler.	1	0	0	0		
Tam sayıların, tam sayı kuvvetlerini hesaplar.	1	0	0	0		
Üslü ifadelerle ilgili temel kuralları anlar, birbirine denk ifadeler oluşturur.	1	0	0	0		
Sayıların ondalık gösterimlerini 10'un tam sayı kuvvetlerini kullanarak çözümler.	1	0	0	0		
Verilen bir sayıyı 10'un farklı tam sayı kuvvetlerini kullanarak ifade eder.	1	0	0	0		
Çok büyük ve çok küçük sayıları bilimsel gösterimle ifade eder ve karşılaştırır.	1	0	0	0		
Tam kare pozitif tam sayılarla bu sayıların karekökleri arasındaki ilişkiyi belirler.	1	0	0	0		
Tam kare olmayan kareköklü bir sayının hangi iki doğal sayı arasında olduğunu belirler.	1	0	0	0		
Kareköklü bir ifadenin kök b şeklinde yazar ve a kök b şeklindeki ifadede katsayısı kök içine alır.	1	0	0	0		
Kareköklü ifadelerde çarpma ve bölme işlemlerini yapar.	1	0	0	0		
Kareköklü ifadelerde toplama ve çıkarma işlemlerini yapar.	2	0	0	0		
Gerçek sayıları tanıır, rasyonel ve irrasyonel sayılarla ilişkilendirir.	2	0	0	0		
Kareköklü bir ifade ile çarpıldığında, sonucu bir doğal sayı yapan çarpanlara örnek verir.	2	0	0	0		
Ondalık ifadelerin kareköklerini belirler.	2	0	0	0		

Sayısal (FEN)	Soru	Doğru	Yanlıő	Boő	Net	Başarı
	20	4	3	13	3,00	% 15
Cevap Anahtarı	B	CCDADC-DDABCACBDBBCA				
Cevaplarınız		CC b C c C c				
Fen	S	D	Y	B	%	
Mevsimlerin oluşumuna yönelik tahminlerde bulunur.	5	1	0	20		
Tek karakter çaprazlamaları ile ilgili problemler çözümler hakkında yorum yapar.	2	0	0	0		
DNA'nın yapısını model üzerinde gösterir.	2	0	0	0		
Mutasyonla modifikasyon arasındaki farklar ile ilgili çıkarımda bulunur.	1	0	1	0		
Biyoteknolojik uygulamalar kapsamında oluşturulan ikilemlerle bu uygulamaların insanlık için yararlı ve zararlı yönleri	1	0	0	0		
DNA'nın kendini nasıl eşlediđini ifade eder.	2	1	0	50		
Kalıtım ile ilgili kavramları tanımlar.	2	0	0	0		
Orneklerden yola çıkarak mutasyonu açıklar.	2	0	1	0		
Canlıların yaşadıkları çevreye uyumlarını gözlem yaparak açıklar.	1	0	0	0		
İklim ve hava olayları arasındaki farkı açıklar.	1	1	0	100		
Orneklerden yola çıkarak modifikasyonu açıklar.	1	0	1	0		

8.SINIF MOZAİK TG DENEME 2



272,918 % 45,60

ÇANAĞKALE / BİGA
DUMLUPINAR ORTAOKULU

8B - 850
İBRAHİM BARAN

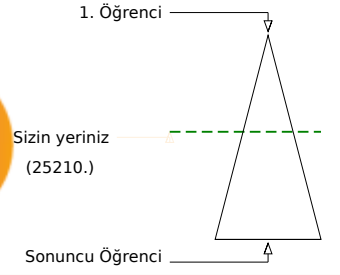
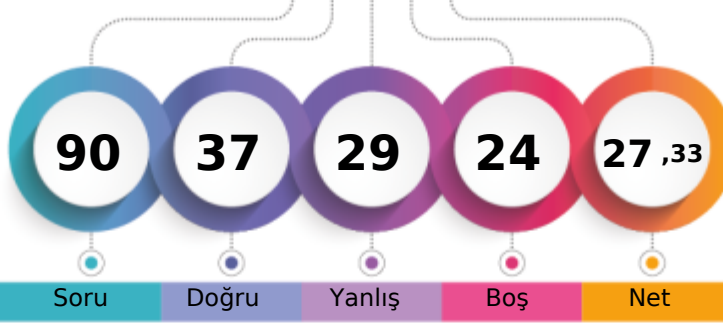

	Şube	Kurum	İlçe	İl	Genel
Öğrenci Sıra No	6	28	470	712	25210 % 45,60
Sınava Katılan Öğrenci Sayısı	11	51	709	1160	55288

Sözel (TÜR)	Soru	Doğru	Yanlış	Boş	Net	Başarı
	20	9	9	2	6,00	% 30
Cevap Anahtarı	B	ACDADCADDBACBCDBBCCB				
Cevaplarınız	A	cA*DABDcdAaBCcdad				
Türkçe	S	D	Y	B	%	B
Bağlamdan yararlanarak bilmediği kelime ve kelime gruplarının anlamını tahmin eder.	2	2	0	100		
Deyim, atasözü ve özdeyişlerin metne katkısını belirler.	1	1	0	100		
Metnin ilgili sorularını cevaplar.	3	1	2	33		
Okudukları ile ilgili çıkarımlarda bulunur.	2	1	1	50		
Metindeki yardımcı fikirleri belirler.	1	1	0	100		
Metindeki söz sanatlarını tespit eder.	1	0	1	0		
Grafik, tablo ve çizelgeyle sunulan bilgileri yorumlar.	2	1	1	50		
Görsellerle ilgili sorularını cevaplar.	1	0	1	0		
Metin türlerini ayırt eder.	1	0	1	0		
Filimsilerin cümledeki işlevlerini kavrar.	2	0	1	0		
Yazdıklarını düzenler.	1	1	0	100		
Noktalama işaretlerine dikkat ederek sesli ve sessiz okur.	1	0	0	0		
Cümlenin öğelerini ayırt eder.	1	1	0	100		
Bir işi işlem basamaklarına göre yazar.	1	0	1	0		

Sözel (TAR)	Soru	Doğru	Yanlış	Boş	Net	Başarı
	10	7	3	0	6,00	% 60
Cevap Anahtarı	B	DCCDDBCBDD				
Cevaplarınız		DCCDDBCdba				
Tarih	S	D	Y	B	%	B
Mustafa Kemal'in çocukluk ve öğrenim hayatından hareketle onun kişilik özelliklerinin oluşumu hakkında çıkarımlarda bulunur.	1	1	0	100		
Birinci Dünya Savaşı'nda Osmanlı Devleti'nin durumu hakkında çıkarımlarda bulunur.	1	1	0	100		
Mondros Ateşkes Antlaşması'nın imzalanması ve uygulanması karşısında Osmanlı yönetiminin, Mustafa Kemal'in ve hı	3	1	2	33		
Avrupa'daki gelişmelerin yansımaları bağlamında Osmanlı Devleti'nin yirminci yüzyılın başlarındaki siyasi ve sosyal d	1	1	0	100		
Kuvâ-yı Milliye'nin oluşum sürecini ve sonrasında meydana gelen gelişmeleri kavrar.	2	1	1	50		
Milî Mücadele'nin hazırlık döneminde Mustafa Kemal'in yaptığı çalışmaları analiz eder.	2	2	0	100		

Sözel (DİN)	Soru	Doğru	Yanlış	Boş	Net	Başarı
	10	9	1	0	8,67	% 87
Cevap Anahtarı	B	BBADACACDB				
Cevaplarınız		BBADACACDd				
Din K.ve A.B.	S	D	Y	B	%	B
Kader ve kaza inancını ayet ve hadislerle açıklar.	1	1	0	100		
Ayet el-Kürsî'yi okur, anlamını söyler.	1	1	0	100		
Toplumda kader ve kaza ile ilgili yaygın olan yanlış anlayışları sorgular.	1	1	0	100		
İnsanın ilmi, iradesi, sorumluluğu ile kader arasında ilişki kurar.	1	1	0	100		
Hz. Musa'nın (a.s.) hayatını ana hatlarıyla tanıtır.	1	1	0	100		
Kaza ve kader ile ilgili kavramları analiz eder.	1	0	1	0		
İslam'ın paylaşma ve yardımlaşmaya verdiği önemi ayet ve hadisler ışığında yorumlar.	4	4	0	100		

Sözel (İNG)	Soru	Doğru	Yanlış	Boş	Net	Başarı
	10	2	4	4	0,67	% 7
Cevap Anahtarı	B	BABBDCCDCA				
Cevaplarınız		A cDc c b				
İngilizce	S	D	Y	B	%	B
Students will be able to interact with reasonable ease in structured situations and short conversations involving acce	2	1	0	50		
Students will be able to understand short and simple invitation letters, cards and e-mails.	1	0	0	0		
Students will be able to understand short and simple texts about friendship.	2	1	1	50		
Students will be able to talk about regular activities of teenagers.	2	0	1	0		
Students will be able to write a short and simple paragraph about regular activities of teenagers.	1	0	1	0		
Students will be able to structure a talk to make simple inquiries, give explanations and reasons.	2	0	1	0		

Sayısal (MAT)	Soru	Doğru	Yanlış	Boş	Net	Başarı
	20	0	3	17	-1,00	% 0
Cevap Anahtarı	A	DDBBADABDCDCABABCCC				
Cevaplarınız		c c b				
Matematik	S	D	Y	B	%	B
Verilen pozitif tam sayıların pozitif tam sayı çarpanlarını bulur, pozitif tam sayıların pozitif tam sayı çarpanlarını üslü if	1	0	0	0		
İki doğal sayının en büyük ortak bölenini (EBOB) ve en küçük ortak katını (EKOK) hesaplar, ilgili problemleri çözer.	1	0	0	0		
Verilen iki doğal sayının aralarında asal olup olmadığını belirler.	1	0	0	0		
Tam sayıların, tam sayı kuvvetlerini hesaplar.	1	0	0	0		
Üslü ifadelerle ilgili temel kuralları anlar, birbirine denk ifadeler oluşturur.	1	0	0	0		
Sayıların ondalık gösterimlerini 10'un tam sayı kuvvetlerini kullanarak çözümler.	1	0	0	0		
Verilen bir sayıyı 10'un farklı tam sayı kuvvetlerini kullanarak ifade eder.	1	0	0	0		
Çok büyük ve çok küçük sayıları bilimsel gösterimle ifade eder ve karşılaştırır.	1	0	1	0		
Tam kare pozitif tam sayılarla bu sayıların karekökleri arasındaki ilişkiyi belirler.	1	0	0	0		
Tam kare olmayan kareköklü bir sayının hangi iki doğal sayı arasında olduğunu belirler.	1	0	0	0		
Kareköklü bir ifadenin kök b şeklinde yazılır ve kök b şeklindeki ifadede katsayısı kök içine alır.	1	0	0	0		
Kareköklü ifadelerde çarpma ve bölme işlemlerini yapar.	1	0	1	0		
Kareköklü ifadelerde toplama ve çıkarma işlemlerini yapar.	2	0	0	0		
Gerçek sayıları tanıtır, rasyonel ve irrasyonel sayılarla ilişkilendirir.	2	0	1	0		
Kareköklü bir ifade ile çarpıldığında, sonucu bir doğal sayı yapan çarpanlara örnek verir.	2	0	0	0		
Ondalık ifadelerin kareköklerini belirler.	2	0	0	0		

Sayısal (FEN)	Soru	Doğru	Yanlış	Boş	Net	Başarı
	20	10	9	1	7,00	% 35
Cevap Anahtarı	A	-DDABCACBDBBCCACCDADC				
Cevaplarınız		BcDdBbAdBacBCcdaDAD				
Fen	S	D	Y	B	%	B
Mevsimlerin oluşumuna yönelik tahminlerde bulunur.	5	1	3	20		
Tek karakter çaprazlamaları ile ilgili problemler çözümler hakkında yorum yapar.	2	0	1	0		
DNA'nın yapısını model üzerinde gösterir.	2	1	1	50		
Mutasyonla modifikasyon arasındaki farklar ile ilgili çıkarımda bulunur.	1	0	1	0		
Biyoteknolojik uygulamalar kapsamında oluşturulan ikilemelerle bu uygulamaların insanlık için yararlı ve zararlı yönleri	1	1	0	100		
DNA'nın kendini nasıl eşlediğini ifade eder.	2	1	1	50		
Kalıtım ile ilgili kavramları tanımlar.	2	1	1	50		
Orneklerden yola çıkarak mutasyonu açıklar.	2	2	0	100		
Canlıların yaşadıkları çevreye uyumlarını gözlem yaparak açıklar.	1	1	0	100		
İklim ve hava olayları arasındaki farkı açıklar.	1	0	1	0		
Orneklerden yola çıkarak modifikasyonu açıklar.	1	1	0	100		

8.SINIF MOZAİK TG DENEME 2



307,173 % 30,32

ÇANAĞKALE / BİGA
DUMLUPINAR ORTAOKULU

8B - 134
NİSA SAYGILI

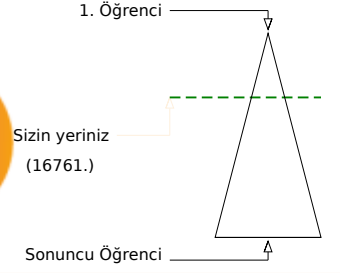
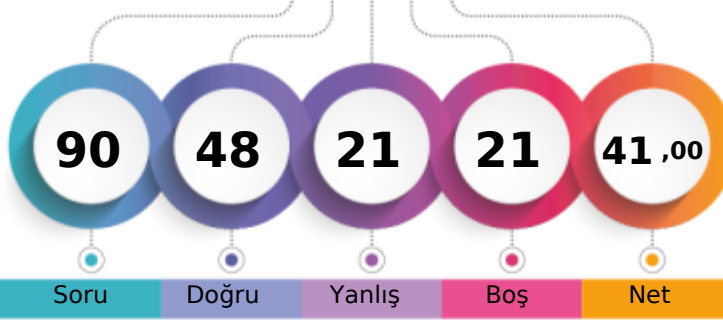

	Şube	Kurum	İlçe	İl	Genel
Öğrenci Sıra No	3	13	315	476	16761 % 30,32
Sınava Katılan Öğrenci Sayısı	11	51	709	1160	55288

Sözel (TÜR)	Soru	Doğru	Yanlış	Boş	Net	Başarı
	20	14	4	2	12,67	% 63
Cevap Anahtarı	A	ABDDBACBDBBCCBACD				
Cevaplarınız		ABDDBA BdcBBaBcCD CD				
Türkçe	S	D	Y	B	%	
Bağlamdan yararlanarak bilmediği kelime ve kelime gruplarının anlamını tahmin eder.	2	2	0	100		
Deyim, atasözü ve özdeyişlerin metne katkısını belirler.	1	1	0	100		
Metnin ilgili sorularını cevaplar.	3	1	1	33		
Okudukları ile ilgili çıkarımlarda bulunur.	2	2	0	100		
Metindeki yardımcı fikirleri belirler.	1	1	0	100		
Metindeki söz sanatlarını tespit eder.	1	0	1	0		
Grafik, tablo ve çizelgeyle sunulan bilgileri yorumlar.	2	2	0	100		
Görsellerle ilgili sorularını cevaplar.	1	1	0	100		
Metin türlerini ayırt eder.	1	0	1	0		
Filimsilerin cümledeki işlevlerini kavrar.	2	2	0	100		
Yazdıklarını düzenler.	1	0	1	0		
Noktalama işaretlerine dikkat ederek sesli ve sessiz okur.	1	1	0	100		
Cümlenin öğelerini ayırt eder.	1	0	0	0		
Bir işi işlem basamaklarına göre yazar.	1	1	0	100		

Sözel (TAR)	Soru	Doğru	Yanlış	Boş	Net	Başarı
	10	8	1	1	7,67	% 77
Cevap Anahtarı	A	CDDBCBDDDC				
Cevaplarınız		CDDBCD DDC				
Tarih	S	D	Y	B	%	
Mustafa Kemal'in çocukluk ve öğrenim hayatından hareketle onun kişilik özelliklerinin oluşumu hakkında çıkarımlarda bulunur.	1	1	0	100		
Birinci Dünya Savaşı'nda Osmanlı Devleti'nin durumu hakkında çıkarımlarda bulunur.	1	1	0	100		
Mondros Ateşkes Antlaşması'nın imzalanması ve uygulanması karşısında Osmanlı yönetiminin, Mustafa Kemal'in ve hisleri hakkında çıkarımlarda bulunur.	3	1	1	33		
Avrupa'daki gelişmelerin yansımaları bağlamında Osmanlı Devleti'nin yirminci yüzyılın başlarındaki siyasi ve sosyal durumunu kavrar.	1	1	0	100		
Kuvâ-yı Milliye'nin oluşum sürecini ve sonrasında meydana gelen gelişmeleri kavrar.	2	2	0	100		
Millî Mücadele'nin hazırlık döneminde Mustafa Kemal'in yaptığı çalışmalarını analiz eder.	2	2	0	100		

Sözel (DİN)	Soru	Doğru	Yanlış	Boş	Net	Başarı
	10	8	1	1	7,67	% 77
Cevap Anahtarı	A	ACACDBBBAD				
Cevaplarınız		ACACD dBAD				
Din K.ve A.B.	S	D	Y	B	%	
Kader ve kaza inancını ayet ve hadislerle açıklar.	1	1	0	100		
Ayet el-Kürsî'yi okur, anlamını söyler.	1	1	0	100		
Toplumda kader ve kaza ile ilgili yaygın olan yanlış anlayışları sorgular.	1	1	0	100		
İnsanın ilmi, iradesi, sorumluluğu ile kader arasında ilişki kurar.	1	1	0	100		
Hz. Musa'nın (a.s.) hayatını ana hatlarıyla tanıtır.	1	1	0	100		
Kaza ve kader ile ilgili kavramları analiz eder.	1	0	0	0		
İslam'ın paylaşma ve yardımlaşmaya verdiği önemi ayet ve hadisler ışığında yorumlar.	4	3	1	75		

Sözel (İNG)	Soru	Doğru	Yanlış	Boş	Net	Başarı
	10	9	0	1	9,00	% 90
Cevap Anahtarı	A	ABBDDCDCAB				
Cevaplarınız		BBDDCDCAB				
İngilizce	S	D	Y	B	%	
Students will be able to interact with reasonable ease in structured situations and short conversations involving acceptable topics.	2	1	0	50		
Students will be able to understand short and simple invitation letters, cards and e-mails.	1	1	0	100		
Students will be able to understand short and simple texts about friendship.	2	2	0	100		
Students will be able to talk about regular activities of teenagers.	2	2	0	100		
Students will be able to write a short and simple paragraph about regular activities of teenagers.	1	1	0	100		
Students will be able to structure a talk to make simple inquiries, give explanations and reasons.	2	2	0	100		

Sayısal (MAT)	Soru	Doğru	Yanlış	Boş	Net	Başarı
	20	1	4	15	-0,33	% 0
Cevap Anahtarı	A	DDBBADABDBDCABABCCC				
Cevaplarınız		aac c D				
Matematik	S	D	Y	B	%	
Verilen pozitif tam sayıların pozitif tam sayı çarpanlarını bulur, pozitif tam sayıların pozitif tam sayı çarpanlarını üslü ifadesiyle gösterir.	1	0	0	0		
İki doğal sayının en büyük ortak bölenini (EBOB) ve en küçük ortak katını (EKOK) hesaplar, ilgili problemleri çözer.	1	0	0	0		
Verilen iki doğal sayının aralarında asal olup olmadığını belirler.	1	0	1	0		
Tam sayıların, tam sayı kuvvetlerini hesaplar.	1	0	1	0		
Üslü ifadelerle ilgili temel kuralları anlar, birbirine denk ifadeler oluşturur.	1	0	1	0		
Sayıların ondalık gösterimlerini 10'un tam sayı kuvvetlerini kullanarak çözümler.	1	0	0	0		
Verilen bir sayıyı 10'un farklı tam sayı kuvvetlerini kullanarak ifade eder.	1	0	0	0		
Çok büyük ve çok küçük sayıları bilimsel gösterimle ifade eder ve karşılaştırır.	1	0	0	0		
Tam kare pozitif tam sayılarla bu sayıların karekökleri arasındaki ilişkiyi belirler.	1	0	1	0		
Tam kare olmayan kareköklü bir sayının hangi iki doğal sayı arasında olduğunu belirler.	1	0	0	0		
Kareköklü bir ifadenin kök b şeklinde yazılır ve kök b şeklindeki ifadede katsayısı kök içine alır.	1	0	0	0		
Kareköklü ifadelerde çarpma ve bölme işlemlerini yapar.	1	1	0	100		
Kareköklü ifadelerde toplama ve çıkarma işlemlerini yapar.	2	0	0	0		
Gerçek sayıları tanıtır, rasyonel ve irrasyonel sayılarla ilişkilendirir.	2	0	0	0		
Kareköklü bir ifade ile çarpıldığında, sonucu bir doğal sayı yapan çarpanlara örnek verir.	2	0	0	0		
Ondalık ifadelerin kareköklerini belirler.	2	0	0	0		

Sayısal (FEN)	Soru	Doğru	Yanlış	Boş	Net	Başarı
	20	8	11	1	4,33	% 22
Cevap Anahtarı	A	-DDABCACBDBBCCACCDADC				
Cevaplarınız		BDbcbdbdbcaB abCdDADC				
Fen	S	D	Y	B	%	
Mevsimlerin oluşumuna yönelik tahminlerde bulunur.	5	1	3	20		
Tek karakter çaprazlamaları ile ilgili problemleri çözümler sonuçlar hakkında yorum yapar.	2	2	0	100		
DNA'nın yapısını model üzerinde gösterir.	2	1	1	50		
Mutasyonla modifikasyon arasındaki farklar ile ilgili çıkarımlarda bulunur.	1	0	1	0		
Biyoteknolojik uygulamalar kapsamında oluşturulan ikilemelerle bu uygulamaların insanlık için yararlı ve zararlı yönlerini değerlendirir.	1	0	1	0		
DNA'nın kendini nasıl eşlediğini ifade eder.	2	1	1	50		
Kalıtım ile ilgili kavramları tanımlar.	2	0	1	0		
Orneklerden yola çıkarak mutasyonu açıklar.	2	1	1	50		
Canlıların yaşadıkları çevreye uyumlarını gözlem yaparak açıklar.	1	0	1	0		
İklim ve hava olayları arasındaki farkı açıklar.	1	0	1	0		
Orneklerden yola çıkarak modifikasyonu açıklar.	1	1	0	100		

8.SINIF MOZAİK TG DENEME 2

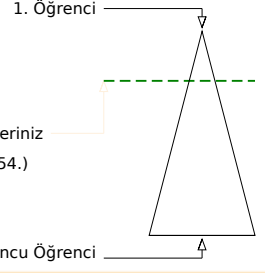
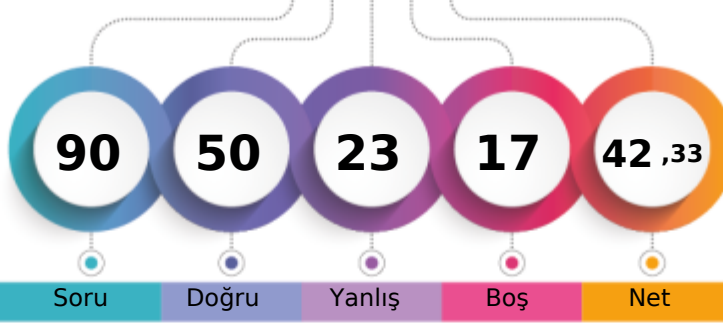

325,979 % 23,43

ÇANAĞKALE / BİGA
DUMLUPINAR ORTAOKULU8B - 181
ÖMER KAÇAR

	Şube	Kurum	İlçe	İl	Genel
Öğrenci Sıra No	2	12	253	382	12954
Sınava Katılan Öğrenci Sayısı	11	51	709	1160	55288
					% 23,43

Sözel (TÜR)	Soru	Doğru	Yanlış	Boş	Net	Başarı
	20	15	5	0	13,33	% 67
Cevap Anahtarı	A	ABDDBACBDCBACD				
Cevaplarınız		ABDDBdCBDCcbBcCDACD				
Türkçe	S	D	Y	B	%	
Bağlamdan yararlanarak bilmediği kelime ve kelime gruplarının anlamını tahmin eder.	2	2	0	100		
Deyim, atasözü ve özdeyişlerin metne katkısını belirler.	1	1	0	100		
Metnin ilgili sorularına cevaplar.	3	3	0	100		
Okudukları ile ilgili çıkarımlarda bulunur.	2	2	0	100		
Metindeki yardımcı fikirleri belirler.	1	0	1	0		
Metindeki söz sanatlarını tespit eder.	1	1	0	100		
Grafik, tablo ve çizelgeyle sunulan bilgileri yorumlar.	2	1	1	50		
Görsellerle ilgili sorularına cevaplar.	1	0	1	0		
Metin türlerini ayırt eder.	1	0	1	0		
Filimsilerin cümledeki işlevlerini kavrar.	2	2	0	100		
Yazdıklarını düzenler.	1	0	1	0		
Noktalama işaretlerine dikkat ederek sesli ve sessiz okur.	1	1	0	100		
Cümlenin öğelerini ayırt eder.	1	1	0	100		
Bir işi işlem basamaklarına göre yazar.	1	1	0	100		

Sözel (TAR)	Soru	Doğru	Yanlış	Boş	Net	Başarı
	10	9	1	0	8,67	% 87
Cevap Anahtarı	A	CDDBCBDDDC				
Cevaplarınız		CDDBCBDDbC				
Tarih	S	D	Y	B	%	
Mustafa Kemal'in çocukluk ve öğrenim hayatından hareketle onun kişilik özelliklerinin oluşumu hakkında çıkarımlarda bulunur.	1	1	0	100		
Birinci Dünya Savaşı'nda Osmanlı Devleti'nin durumu hakkında çıkarımlarda bulunur.	1	1	0	100		
Mondros Ateşkes Antlaşması'nın imzalanması ve uygulanması karşısında Osmanlı yönetiminin, Mustafa Kemal'in ve hı	3	3	0	100		
Avrupa'daki gelişmelerin yansımaları bağlamında Osmanlı Devleti'nin yirminci yüzyılın başlarındaki siyasi ve sosyal d	1	1	0	100		
Kuvâ-yı Milliye'nin oluşum sürecini ve sonrasında meydana gelen gelişmeleri kavrar.	2	2	0	100		
Millî Mücadele'nin hazırlık döneminde Mustafa Kemal'in yaptığı çalışmaları analiz eder.	2	1	1	50		

Sözel (DİN)	Soru	Doğru	Yanlış	Boş	Net	Başarı
	10	8	2	0	7,33	% 73
Cevap Anahtarı	A	ACACDBBBAD				
Cevaplarınız		ACACDAdBAD				
Din K.ve A.B.	S	D	Y	B	%	
Kader ve kaza inancını ayet ve hadislerle açıklar.	1	1	0	100		
Ayet el-Kürsî'yi okur, anlamını söyler.	1	1	0	100		
Toplumda kader ve kaza ile ilgili yaygın olan yanlış anlayışları sorgular.	1	1	0	100		
İnsanın ilmi, iradesi, sorumluluğu ile kader arasında ilişki kurar.	1	1	0	100		
Hz. Musa'nın (a.s.) hayatını ana hatlarıyla tanıtır.	1	1	0	100		
Kaza ve kader ile ilgili kavramları analiz eder.	1	0	1	0		
İslam'ın paylaşma ve yardımlaşmaya verdiği önemi ayet ve hadisler ışığında yorumlar.	4	3	1	75		

Sözel (İNG)	Soru	Doğru	Yanlış	Boş	Net	Başarı
	10	5	5	0	3,33	% 33
Cevap Anahtarı	A	ABBDDCD CAB				
Cevaplarınız		AcDdDdAbB				
İngilizce	S	D	Y	B	%	
Students will be able to interact with reasonable ease in structured situations and short conversations involving acce	2	2	0	100		
Students will be able to understand short and simple invitation letters, cards and e-mails.	1	0	1	0		
Students will be able to understand short and simple texts about friendship.	2	1	1	50		
Students will be able to talk about regular activities of teenagers.	2	1	1	50		
Students will be able to write a short and simple paragraph about regular activities of teenagers.	1	1	0	100		
Students will be able to structure a talk to make simple inquiries, give explanations and reasons.	2	0	2	0		

Sayısal (MAT)	Soru	Doğru	Yanlış	Boş	Net	Başarı
	20	1	3	16	0,00	% 0
Cevap Anahtarı	A	DDBBADABDCDCABABCCC				
Cevaplarınız		Ba	c	d		
Matematik	S	D	Y	B	%	
Verilen pozitif tam sayıların pozitif tam sayı çarpanlarını bulur, pozitif tam sayıların pozitif tam sayı çarpanlarını üslü if	1	0	0	0		
İki doğal sayının en büyük ortak bölenini (EBOB) ve en küçük ortak katını (EKOK) hesaplar, ilgili problemleri çözer.	1	0	0	0		
Verilen iki doğal sayının aralarında asal olup olmadığını belirler.	1	1	0	100		
Tam sayıların, tam sayı kuvvetlerini hesaplar.	1	0	1	0		
Üslü ifadelerle ilgili temel kuralları anlar, birbirine denk ifadeler oluşturur.	1	0	0	0		
Sayıların ondalık gösterimlerini 10'un tam sayı kuvvetlerini kullanarak çözümler.	1	0	1	0		
Verilen bir sayıyı 10'un farklı tam sayı kuvvetlerini kullanarak ifade eder.	1	0	0	0		
Çok büyük ve çok küçük sayıları bilimsel gösterimle ifade eder ve karşılaştırır.	1	0	0	0		
Tam kare pozitif tam sayılarla bu sayıların karekökleri arasındaki ilişkiyi belirler.	1	0	0	0		
Tam kare olmayan kareköklü bir sayının hangi iki doğal sayı arasında olduğunu belirler.	1	0	0	0		
Kareköklü bir ifadenin kök b şeklinde yazılır ve kök b şeklindeki ifadede katsayı kök içine alır.	1	0	0	0		
Kareköklü ifadelerde çarpma ve bölme işlemlerini yapar.	1	0	0	0		
Kareköklü ifadelerde toplama ve çıkarma işlemlerini yapar.	2	0	1	0		
Gerçek sayıları tanıtır, rasyonel ve irrasyonel sayılarla ilişkilendirir.	2	0	0	0		
Kareköklü bir ifade ile çarpıldığında, sonucu bir doğal sayı yapan çarpanlara örnek verir.	2	0	0	0		
Ondalık ifadelerin kareköklerini belirler.	2	0	0	0		

Sayısal (FEN)	Soru	Doğru	Yanlış	Boş	Net	Başarı
	20	12	7	1	9,67	% 48
Cevap Anahtarı	A	-DDABCACBDBBCACCDADC				
Cevaplarınız		BaDbcCAB	DBcCcCCDADb			
Fen	S	D	Y	B	%	
Mevsimlerin oluşumuna yönelik tahminlerde bulunur.	5	3	1	60		
Tek karakter çaprazlamaları ile ilgili problemler çözümler hakkında yorum yapar.	2	0	2	0		
DNA'nın yapısını model üzerinde gösterir.	2	2	0	100		
Mutasyonla modifikasyon arasındaki farklar ile ilgili çıkarımda bulunur.	1	0	1	0		
Biyoteknolojik uygulamalar kapsamında oluşturulan ikilemlerle bu uygulamaların insanlık için yararlı ve zararlı yönleri	1	0	1	0		
DNA'nın kendini nasıl eşlediğini ifade eder.	2	2	0	100		
Kalıtım ile ilgili kavramları tanımlar.	2	0	2	0		
Orneklerden yola çıkarak mutasyonu açıklar.	2	1	0	50		
Canlıların yaşadıkları çevreye uyumlarını gözlem yaparak açıklar.	1	1	0	100		
İklim ve hava olayları arasındaki farkı açıklar.	1	1	0	100		
Orneklerden yola çıkarak modifikasyonu açıklar.	1	1	0	100		

8.SINIF MOZAİK TG DENEME 2



240,841 % 63,62

ÇANAĞKALE / BİGA
DUMLUPINAR ORTAOKULU

8B - 673
RANA MİNA ÜSTÜN

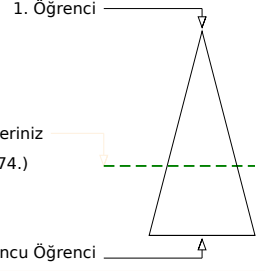
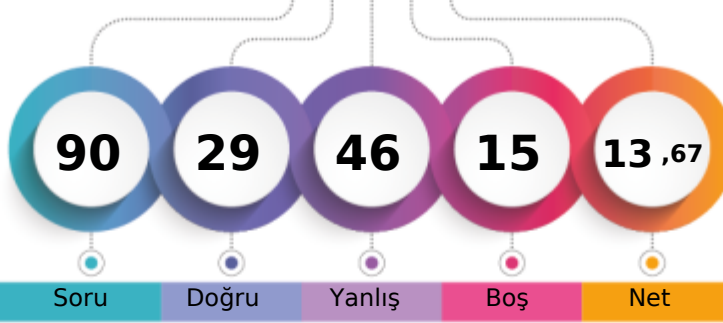

	Şube	Kurum	İlçe	İl	Genel
Öğrenci Sıra No	8	40	599	930	35174 % 63,62
Sınava Katılan Öğrenci Sayısı	11	51	709	1160	55288

Sözel (TÜR)	Soru	Doğru	Yanlış	Boş	Net	Başarı
	20	10	8	2	7,33	% 37
Cevap Anahtarı	A	ABDDBACBCDBBCCBACD				
Cevaplarınız		ABDa AbcddbBCC ACbbCa				
Türkçe	S	D	Y	B	%	B
Bağlamdan yararlanarak bilmediği kelime ve kelime gruplarının anlamını tahmin eder.	2	2	0	100		
Deyim, atasözü ve özdeyişlerin metne katkısını belirler.	1	1	0	100		
Metnin ilgili sorularını cevaplar.	3	0	3	0		
Okudukları ile ilgili çıkarımlarda bulunur.	2	0	1	0		
Metindeki yardımcı fikirleri belirler.	1	1	0	100		
Metindeki söz sanatlarını tespit eder.	1	0	1	0		
Grafik, tablo ve çizelgeyle sunulan bilgileri yorumlar.	2	1	1	50		
Görsellerle ilgili sorularını cevaplar.	1	1	0	100		
Metin türlerini ayırt eder.	1	1	0	100		
Filimsilerin cümledeki işlevlerini kavrar.	2	0	1	0		
Yazdıklarını düzenler.	1	1	0	100		
Noktalama işaretlerine dikkat ederek sesli ve sessiz okur.	1	1	0	100		
Cümlenin öğelerini ayırt eder.	1	0	1	0		
Bir işi işlem basamaklarına göre yazar.	1	1	0	100		

Sözel (TAR)	Soru	Doğru	Yanlış	Boş	Net	Başarı
	10	2	7	1	-0,33	% 0
Cevap Anahtarı	A	CDDBCBDDDC				
Cevaplarınız		Cbc acDabd				
Tarih	S	D	Y	B	%	B
Mustafa Kemal'in çocukluk ve öğrenim hayatından hareketle onun kişisel özelliklerinin oluşumu hakkında çıkarımlarda bulunur.	1	1	0	100		
Birinci Dünya Savaşı'nda Osmanlı Devleti'nin durumu hakkında çıkarımlarda bulunur.	1	0	1	0		
Mondros Ateşkes Antlaşması'nın imzalanması ve uygulanması karşısında Osmanlı yönetiminin, Mustafa Kemal'in ve hı	3	1	2	33		
Avrupa'daki gelişmelerin yansımaları bağlamında Osmanlı Devleti'nin yirminci yüzyılın başlarındaki siyasi ve sosyal d	1	0	0	0		
Kuvâ-yı Milliye'nin oluşum sürecini ve sonrasında meydana gelen gelişmeleri kavrar.	2	0	2	0		
Millî Mücadele'nin hazırlık döneminde Mustafa Kemal'in yaptığı çalışmaları analiz eder.	2	0	2	0		

Sözel (DİN)	Soru	Doğru	Yanlış	Boş	Net	Başarı
	10	6	4	0	4,67	% 47
Cevap Anahtarı	A	ACACDBBBAD				
Cevaplarınız		dCdCdacBAD				
Din K.ve A.B.	S	D	Y	B	%	B
Kader ve kaza inancını ayet ve hadislerle açıklar.	1	0	1	0		
Ayet el-Kürsî'yi okur, anlamını söyler.	1	1	0	100		
Toplumda kader ve kaza ile ilgili yaygın olan yanlış anlayışları sorgular.	1	0	1	0		
İnsanın ilmi, iradesi, sorumluluğu ile kader arasında ilişki kurar.	1	1	0	100		
Hz. Musa'nın (a.s.) hayatını ana hatlarıyla tanır.	1	1	0	100		
Kaza ve kader ile ilgili kavramları analiz eder.	1	0	1	0		
İslam'ın paylaşma ve yardımlaşmaya verdiği önemi ayet ve hadisler ışığında yorumlar.	4	3	1	75		

Sözel (İNG)	Soru	Doğru	Yanlış	Boş	Net	Başarı
	10	3	6	1	1,00	% 10
Cevap Anahtarı	A	ABBDDCDCAB				
Cevaplarınız		AccD Cbbca				
İngilizce	S	D	Y	B	%	B
Students will be able to interact with reasonable ease in structured situations and short conversations involving acce	2	1	1	50		
Students will be able to understand short and simple invitation letters, cards and e-mails.	1	0	1	0		
Students will be able to understand short and simple texts about friendship.	2	1	1	50		
Students will be able to talk about regular activities of teenagers.	2	1	0	50		
Students will be able to write a short and simple paragraph about regular activities of teenagers.	1	0	1	0		
Students will be able to structure a talk to make simple inquiries, give explanations and reasons.	2	0	2	0		

Sayısal (MAT)	Soru	Doğru	Yanlış	Boş	Net	Başarı
	20	4	6	10	2,00	% 10
Cevap Anahtarı	B	BABCCDDBBADABDBCDA				
Cevaplarınız		cAdCbCbabD				
Matematik	S	D	Y	B	%	B
Verilen pozitif tam sayıların pozitif tam sayı çarpanlarını bulur, pozitif tam sayıların pozitif tam sayı çarpanlarını üslü if	1	0	1	0		
İki doğal sayının en büyük ortak bölenini (EBOB) ve en küçük ortak katını (EKOK) hesaplar, ilgili problemleri çözer.	1	0	1	0		
Verilen iki doğal sayının aralarında asal olup olmadığını belirler.	1	1	0	100		
Tam sayıların, tam sayı kuvvetlerini hesaplar.	1	0	1	0		
Üslü ifadelerle ilgili temel kuralları anlar, birbirine denk ifadeler oluşturur.	1	0	0	0		
Sayıların ondalık gösterimlerini 10'un tam sayı kuvvetlerini kullanarak çözümler.	1	0	0	0		
Verilen bir sayıyı 10'un farklı tam sayı kuvvetlerini kullanarak ifade eder.	1	0	0	0		
Çok büyük ve çok küçük sayıları bilimsel gösterimle ifade eder ve karşılaştırır.	1	0	0	0		
Tam kare pozitif tam sayılarla bu sayıların karekökleri arasındaki ilişkiyi belirler.	1	0	0	0		
Tam kare olmayan kareköklü bir sayının hangi iki doğal sayı arasında olduğunu belirler.	1	0	0	0		
Kareköklü bir ifadenin kök b şeklinde yazılır ve kök b şeklindeki ifadede katsayı kök içine alır.	1	0	0	0		
Kareköklü ifadelerde çarpma ve bölme işlemlerini yapar.	1	0	0	0		
Kareköklü ifadelerde toplama ve çıkarma işlemlerini yapar.	2	1	0	50		
Gerçek sayıları tanır, rasyonel ve irrasyonel sayılarla ilişkilendirir.	2	0	1	0		
Kareköklü bir ifade ile çarpıldığında, sonucu bir doğal sayı yapan çarpanlara örnek verir.	2	1	1	50		
Ondalık ifadelerin kareköklerini belirler.	2	1	1	50		

Sayısal (FEN)	Soru	Doğru	Yanlış	Boş	Net	Başarı
	20	4	15	1	-1,00	% 0
Cevap Anahtarı	B	CCDADC-DDABCACBDBBCA				
Cevaplarınız		dCcc aBacBbdAdcaccdb				
Fen	S	D	Y	B	%	B
Mevsimlerin oluşumuna yönelik tahminlerde bulunur.	5	1	3	20		
Tek karakter çaprazlamaları ile ilgili problemler çözümler hakkında yorum yapar.	2	0	2	0		
DNA'nın yapısını model üzerinde gösterir.	2	0	2	0		
Mutasyonla modifikasyon arasındaki farklar ile ilgili çıkarımda bulunur.	1	0	1	0		
Biyoteknolojik uygulamalar kapsamında oluşturulan ikilemlerle bu uygulamaların insanlık için yararlı ve zararlı yönleri	1	1	0	100		
DNA'nın kendini nasıl eşlediğini ifade eder.	2	0	2	0		
Kalıtım ile ilgili kavramları tanımlar.	2	0	2	0		
Orneklerden yola çıkarak mutasyonu açıklar.	2	0	1	0		
Canlıların yaşadıkları çevreye uyumlarını gözlem yaparak açıklar.	1	0	1	0		
İklim ve hava olayları arasındaki farkı açıklar.	1	1	0	100		
Orneklerden yola çıkarak modifikasyonu açıklar.	1	0	1	0		

8.SINIF MOZAİK TG DENEME 2



304,549 % 31,34

ÇANAĞKALE / BİGA
DUMLUPINAR ORTAOKULU

8B - 185
RAVZANUR GÜNDOĞDU

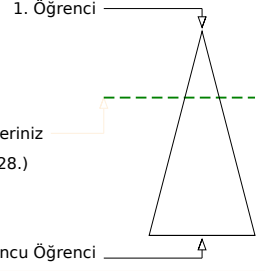
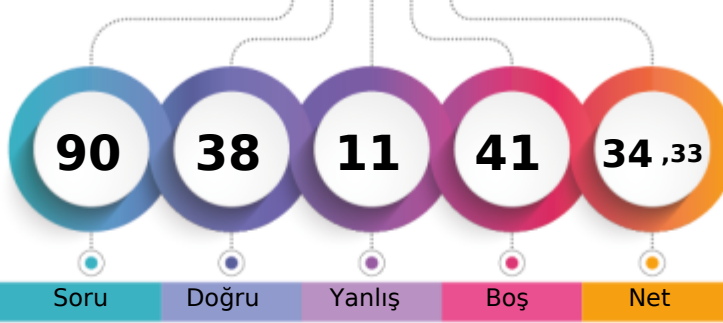

Soru Doğru Yanlış Boş Net

Şube Kurum İlçe İl Genel

Öğrenci Sıra No 4 14 326 492 17328 % 31,34

Sınava Katılan Öğrenci Sayısı 11 51 709 1160 55288

		Soru	Doğru	Yanlış	Boş	Net	Başarı	
Sözel (TÜR)		20	14	1	5	13,67	% 68	
Cevap Anahtarı	B	ACDADCADDBBACBCDBBCB						
Cevaplarınız		D CDABDD AaBCD BCB						

Türkçe	S	D	Y	B%
Bağlamdan yararlanarak bilmediği kelime ve kelime gruplarının anlamını tahmin eder.	2	2	0	100
Deyim, atasözü ve özdeyişlerin metne katkısını belirler.	1	1	0	100
Metninle ilgili soruları cevaplar.	3	2	1	67
Okudukları ile ilgili çıkarımlarda bulunur.	2	1	0	50
Metindeki yardımcı fikirleri belirler.	1	1	0	100
Metindeki söz sanatlarını tespit eder.	1	1	0	100
Grafik, tablo ve çizelgeyle sunulan bilgileri yorumlar.	2	1	0	50
Görsellerle ilgili soruları cevaplar.	1	1	0	100
Metin türlerini ayırt eder.	1	1	0	100
Filimsilerin cümledeki işlevlerini kavrar.	2	2	0	100
Yazdıklarını düzenler.	1	0	0	0
Noktalama işaretlerine dikkat ederek sesli ve sessiz okur.	1	0	0	0
Cümlenin öğelerini ayırt eder.	1	0	0	0
Bir işi işlem basamaklarına göre yazar.	1	1	0	100

		Soru	Doğru	Yanlış	Boş	Net	Başarı	
Sözel (TAR)		10	7	2	1	6,33	% 63	
Cevap Anahtarı	B	DCCDDBCBDD						
Cevaplarınız		cCCDbBCB D						

Tarih	S	D	Y	B%
Mustafa Kemal'in çocukluk ve öğrenim hayatından hareketle onun kişilik özelliklerinin oluşumu hakkında çıkarımlarda bulunur.	1	1	0	100
Birinci Dünya Savaşı'nda Osmanlı Devleti'nin durumu hakkında çıkarımlarda bulunur.	1	1	0	100
Mondros Ateşkes Antlaşması'nın imzalanması ve uygulanması karşısında Osmanlı yönetiminin, Mustafa Kemal'in ve hı	3	1	1	33
Avrupa'daki gelişmelerin yansımaları bağlamında Osmanlı Devleti'nin yirminci yüzyılın başlarındaki siyasi ve sosyal d	1	1	0	100
Kuvâ-yı Milliye'nin oluşum sürecini ve sonrasında meydana gelen gelişmeleri kavrar.	2	2	0	100
Milî Mücadele'nin hazırlık döneminde Mustafa Kemal'in yaptığı çalışmaları analiz eder.	2	1	1	50

		Soru	Doğru	Yanlış	Boş	Net	Başarı	
Sözel (DİN)		10	9	1	0	8,67	% 87	
Cevap Anahtarı	B	BBADACACDB						
Cevaplarınız		BaADACACDB						

Din K.ve A.B.	S	D	Y	B%
Kader ve kaza inancını ayet ve hadislerle açıklar.	1	1	0	100
Ayet el-Kürsî'yi okur, anlamını söyler.	1	1	0	100
Toplumda kader ve kaza ile ilgili yaygın olan yanlış anlayışları sorgular.	1	1	0	100
İnsanın ilmi, iradesi, sorumluluğu ile kader arasında ilişki kurar.	1	1	0	100
Hz. Musa'nın (a.s.) hayatını ana hatlarıyla tanıtır.	1	1	0	100
Kaza ve kader ile ilgili kavramları analiz eder.	1	1	0	100
İslam'ın paylaşma ve yardımlaşmaya verdiği önemi ayet ve hadisler ışığında yorumlar.	4	3	1	75

		Soru	Doğru	Yanlış	Boş	Net	Başarı	
Sözel (İNG)		10	0	0	10	0,00	% 0	
Cevap Anahtarı	B	BABBDCCDCA						
Cevaplarınız								

İngilizce	S	D	Y	B%
Students will be able to interact with reasonable ease in structured situations and short conversations involving acce	2	0	0	0
Students will be able to understand short and simple invitation letters, cards and e-mails.	1	0	0	0
Students will be able to understand short and simple texts about friendship.	2	0	0	0
Students will be able to talk about regular activities of teenagers.	2	0	0	0
Students will be able to write a short and simple paragraph about regular activities of teenagers.	1	0	0	0
Students will be able to structure a talk to make simple inquiries, give explanations and reasons.	2	0	0	0

		Soru	Doğru	Yanlış	Boş	Net	Başarı	
Sayısal (MAT)		20	0	0	20	0,00	% 0	
Cevap Anahtarı	B	BABCCDDBBADABDCDCA						
Cevaplarınız								

Matematik	S	D	Y	B%
Verilen pozitif tam sayıların pozitif tam sayı çarpanlarını bulur, pozitif tam sayıların pozitif tam sayı çarpanlarını üslü if	1	0	0	0
İki doğal sayının en büyük ortak bölenini (EBOB) ve en küçük ortak katını (EKOK) hesaplar, ilgili problemleri çözer.	1	0	0	0
Verilen iki doğal sayının aralarında asal olup olmadığını belirler.	1	0	0	0
Tam sayıların, tam sayı kuvvetlerini hesaplar.	1	0	0	0
Üslü ifadelerle ilgili temel kuralları anlar, birbirine denk ifadeler oluşturur.	1	0	0	0
Sayıların ondalık gösterimlerini 10'un tam sayı kuvvetlerini kullanarak çözümler.	1	0	0	0
Verilen bir sayıyı 10'un farklı tam sayı kuvvetlerini kullanarak ifade eder.	1	0	0	0
Çok büyük ve çok küçük sayıları bilimsel gösterimle ifade eder ve karşılaştırır.	1	0	0	0
Tam kare pozitif tam sayılarla bu sayıların karekökleri arasındaki ilişkiyi belirler.	1	0	0	0
Tam kare olmayan kareköklü bir sayının hangi iki doğal sayı arasında olduğunu belirler.	1	0	0	0
Kareköklü bir ifadenin kök b şeklinde yazılır ve kök b şeklindeki ifadede katsayısı kök içine alır.	1	0	0	0
Kareköklü ifadelerde çarpma ve bölme işlemlerini yapar.	1	0	0	0
Kareköklü ifadelerde toplama ve çıkarma işlemlerini yapar.	2	0	0	0
Gerçek sayıları tanıtır, rasyonel ve irrasyonel sayılarla ilişkilendirir.	2	0	0	0
Kareköklü bir ifade ile çarpıldığında, sonucu bir doğal sayı yapan çarpanlara örnek verir.	2	0	0	0
Ondalık ifadelerin kareköklerini belirler.	2	0	0	0

		Soru	Doğru	Yanlış	Boş	Net	Başarı	
Sayısal (FEN)		20	8	7	5	5,67	% 28	
Cevap Anahtarı	B	CCDADC-DDABCACBDBBCA						
Cevaplarınız		CcADCB cBdc caaA						

Fen	S	D	Y	B%
Mevsimlerin oluşumuna yönelik tahminlerde bulunur.	5	1	1	20
Tek karakter çaprazlamaları ile ilgili problemler çözümler hakkında yorum yapar.	2	2	0	100
DNA'nın yapısını model üzerinde gösterir.	2	0	1	0
Mutasyonla modifikasyon arasındaki farklar ile ilgili çıkarımda bulunur.	1	0	1	0
Biyoteknolojik uygulamalar kapsamında oluşturulan ikilemlerle bu uygulamaların insanlık için yararlı ve zararlı yönleri	1	1	0	100
DNA'nın kendini nasıl eşlediğini ifade eder.	2	0	2	0
Kalıtım ile ilgili kavramları tanımlar.	2	0	1	0
Orneklerden yola çıkarak mutasyonu açıklar.	2	1	0	50
Canlıların yaşadıkları çevreye uyumlarını gözlem yaparak açıklar.	1	0	1	0
İklim ve hava olayları arasındaki farkı açıklar.	1	1	0	100
Orneklerden yola çıkarak modifikasyonu açıklar.	1	1	0	100

8.SINIF MOZAİK TG DENEME 2



248,836 % 58,77

ÇANAĞKALE / BİGA
DUMLUPINAR ORTAOKULU

8B - 190
SILA GİRGIN

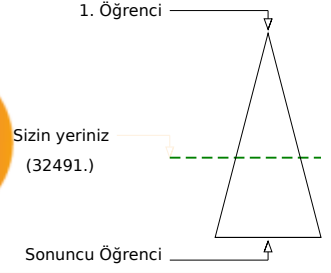
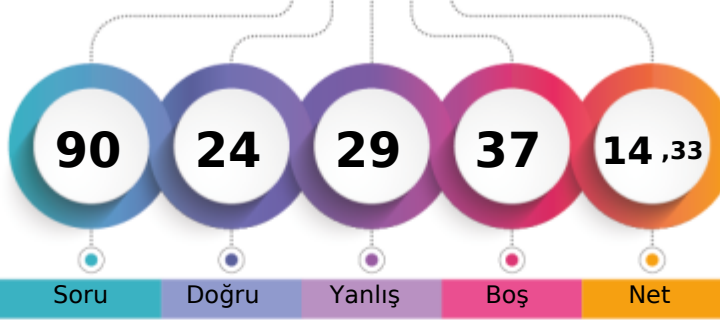

	Şube	Kurum	İlçe	İl	Genel
Öğrenci Sıra No	7	37	563	874	32491
Sınava Katılan Öğrenci Sayısı	11	51	709	1160	55288
					% 58,77

Sözel (TÜR)	Soru	Doğru	Yanlış	Boş	Net	Başarı
	20	12	7	1	9,67	% 48
Cevap Anahtarı	A	ABDDBACBDBBCBACD				
Cevaplarınız		ABDDcAbcCDDcCBdC ACc				
Türkçe	S	D	Y	B	%	
Bağlamdan yararlanarak bilmediği kelime ve kelime gruplarının anlamını tahmin eder.	2	2	0	100		
Deyim, atasözü ve özdeyişlerin metne katkısını belirler.	1	1	0	100		
Metnin ilgili sorularını cevaplar.	3	2	1	67		
Okudukları ile ilgili çıkarımlarda bulunur.	2	0	2	0		
Metindeki yardımcı fikirleri belirler.	1	1	0	100		
Metindeki söz sanatlarını tespit eder.	1	1	0	100		
Grafik, tablo ve çizelgeyle sunulan bilgileri yorumlar.	2	0	2	0		
Görsellerle ilgili sorularını cevaplar.	1	0	1	0		
Metin türlerini ayırır.	1	1	0	100		
Filimsilerin cümledeki işlevlerini kavrar.	2	1	0	50		
Yazdıklarını düzenler.	1	0	1	0		
Noktalama işaretlerine dikkat ederek sesli ve sessiz okur.	1	1	0	100		
Cümlenin öğelerini ayırır.	1	1	0	100		
Bir işi işlem basamaklarına göre yazar.	1	1	0	100		

Sözel (TAR)	Soru	Doğru	Yanlış	Boş	Net	Başarı
	10	1	4	5	-0,33	% 0
Cevap Anahtarı	A	CDDBCBDDDC				
Cevaplarınız		C c a c b				
Tarih	S	D	Y	B	%	
Mustafa Kemal'in çocukluk ve öğrenim hayatından hareketle onun kişisel özelliklerinin oluşumu hakkında çıkarımlarda bulunur.	1	1	0	100		
Birinci Dünya Savaşı'nda Osmanlı Devleti'nin durumu hakkında çıkarımlarda bulunur.	1	0	0	0		
Mondros Ateşkes Antlaşması'nın imzalanması ve uygulanması karşısında Osmanlı yönetiminin, Mustafa Kemal'in ve hı	3	0	2	0		
Avrupa'daki gelişmelerin yansımaları bağlamında Osmanlı Devleti'nin yirminci yüzyılın başlarındaki siyasi ve sosyal d	1	0	0	0		
Kuvâ-yı Milliye'nin oluşum sürecini ve sonrasında meydana gelen gelişmeleri kavrar.	2	0	0	0		
Millî Mücadele'nin hazırlık döneminde Mustafa Kemal'in yaptığı çalışmaları analiz eder.	2	0	2	0		

Sözel (DİN)	Soru	Doğru	Yanlış	Boş	Net	Başarı
	10	4	6	0	2,00	% 20
Cevap Anahtarı	A	ACACDBBBAD				
Cevaplarınız		ACcbcaacAD				
Din K.ve A.B.	S	D	Y	B	%	
Kader ve kaza inancını ayet ve hadislerle açıklar.	1	1	0	100		
Ayet el-Kürsî'yi okur, anlamını söyler.	1	1	0	100		
Toplumda kader ve kaza ile ilgili yaygın olan yanlış anlayışları sorgular.	1	0	1	0		
İnsanın ilmi, iradesi, sorumluluğu ile kader arasında ilişki kurar.	1	0	1	0		
Hz. Musa'nın (a.s.) hayatını ana hatlarıyla tanıtır.	1	0	1	0		
Kaza ve kader ile ilgili kavramları analiz eder.	1	0	1	0		
İslam'ın paylaşma ve yardımlaşmaya verdiği önemi ayet ve hadisler ışığında yorumlar.	4	2	2	50		

Sözel (İNG)	Soru	Doğru	Yanlış	Boş	Net	Başarı
	10	2	2	6	1,33	% 13
Cevap Anahtarı	A	ABBDDCD CAB				
Cevaplarınız		BcD d				
İngilizce	S	D	Y	B	%	
Students will be able to interact with reasonable ease in structured situations and short conversations involving acce	2	0	0	0		
Students will be able to understand short and simple invitation letters, cards and e-mails.	1	1	0	100		
Students will be able to understand short and simple texts about friendship.	2	1	1	50		
Students will be able to talk about regular activities of teenagers.	2	0	0	0		
Students will be able to write a short and simple paragraph about regular activities of teenagers.	1	0	0	0		
Students will be able to structure a talk to make simple inquiries, give explanations and reasons.	2	0	1	0		

Sayısal (MAT)	Soru	Doğru	Yanlış	Boş	Net	Başarı
	20	0	2	18	-0,67	% 0
Cevap Anahtarı	A	DDBBADABDBCDCABABCCC				
Cevaplarınız		bc				
Matematik	S	D	Y	B	%	
Verilen pozitif tam sayıların pozitif tam sayı çarpanlarını bulur, pozitif tam sayıların pozitif tam sayı çarpanlarını üslü if	1	0	0	0		
İki doğal sayının en büyük ortak bölenini (EBOB) ve en küçük ortak katını (EKOK) hesaplar, ilgili problemleri çözer.	1	0	0	0		
Verilen iki doğal sayının aralarında asal olup olmadığını belirler.	1	0	0	0		
Tam sayıların, tam sayı kuvvetlerini hesaplar.	1	0	0	0		
Üslü ifadelerle ilgili temel kuralları anlar, birbirine denk ifadeler oluşturur.	1	0	0	0		
Sayıların ondalık gösterimlerini 10'un tam sayı kuvvetlerini kullanarak çözümler.	1	0	1	0		
Verilen bir sayıyı 10'un farklı tam sayı kuvvetlerini kullanarak ifade eder.	1	0	1	0		
Çok büyük ve çok küçük sayıları bilimsel gösterimle ifade eder ve karşılaştırır.	1	0	0	0		
Tam kare pozitif tam sayılarla bu sayıların karekökleri arasındaki ilişkiyi belirler.	1	0	0	0		
Tam kare olmayan kareköklü bir sayının hangi iki doğal sayı arasında olduğunu belirler.	1	0	0	0		
Kareköklü bir ifadenin kök b şeklinde yazılır ve kök b şeklindeki ifadede katsayı kök içine alır.	1	0	0	0		
Kareköklü ifadelerde çarpma ve bölme işlemlerini yapar.	1	0	0	0		
Kareköklü ifadelerde toplama ve çıkarma işlemlerini yapar.	2	0	0	0		
Gerçek sayıları tanıtır, rasyonel ve irrasyonel sayılarla ilişkilendirir.	2	0	0	0		
Kareköklü bir ifade ile çarpıldığında, sonucu bir doğal sayı yapan çarpanlara örnek verir.	2	0	0	0		
Ondalık ifadelerin kareköklerini belirler.	2	0	0	0		

Sayısal (FEN)	Soru	Doğru	Yanlış	Boş	Net	Başarı
	20	5	8	7	2,33	% 12
Cevap Anahtarı	A	-DDABCACBDBBCACCDADC				
Cevaplarınız		B cdBCod b dA ccD				
Fen	S	D	Y	B	%	
Mevsimlerin oluşumuna yönelik tahminlerde bulunur.	5	1	2	20		
Tek karakter çaprazlamaları ile ilgili problemler çözümler hakkında yorum yapar.	2	0	0	0		
DNA'nın yapısını model üzerinde gösterir.	2	0	1	0		
Mutasyonla modifikasyon arasındaki farklar ile ilgili çıkarımda bulunur.	1	0	1	0		
Biyoteknolojik uygulamalar kapsamında oluşturulan ikilemlerle bu uygulamaların insanlık için yararlı ve zararlı yönleri	1	1	0	100		
DNA'nın kendini nasıl eşlediğini ifade eder.	2	1	1	50		
Kalıtım ile ilgili kavramları tanımlar.	2	0	1	0		
Orneklerden yola çıkarak mutasyonu açıklar.	2	1	0	50		
Canlıların yaşadıkları çevreye uyumlarını gözlem yaparak açıklar.	1	0	1	0		
İklim ve hava olayları arasındaki farkı açıklar.	1	0	0	0		
Orneklerden yola çıkarak modifikasyonu açıklar.	1	0	1	0		

8.SINIF MOZAİK TG DENEME 2



228,141 % 71,64

ÇANAĞKALE / BİGA
DUMLUPINAR ORTAOKULU

8B - 193
TALHA DOĞAN

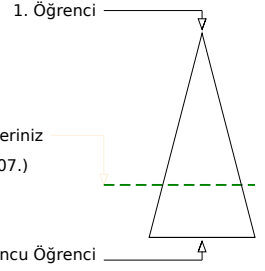
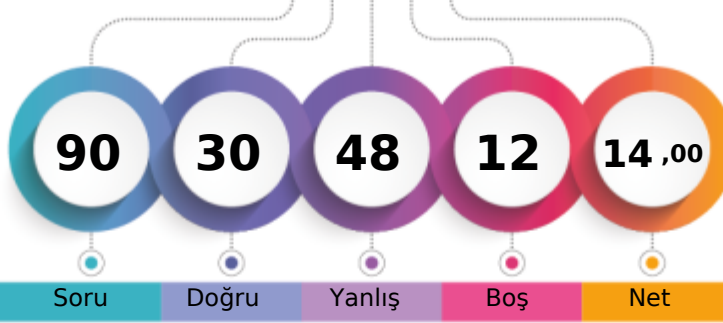

Soru Doğru Yanlış Boş Net

Şube Kurum İlçe İl Genel

Öğrenci Sıra No 11 46 634 994 39607 % 71,64

Sınava Katılan Öğrenci Sayısı 11 51 709 1160 55288

Sözel (TÜR)	Soru	Doğru	Yanlış	Boş	Net	Başarı
	20	8	11	1	4,33	% 22
Cevap Anahtarı	A	ABDDBACBDBBCBACD				
Cevaplarınız		dBDBaAadbcBBa cCdCa				

Türkçe	S	D	Y	B%
Bağlamdan yararlanarak bilmediği kelime ve kelime gruplarının anlamını tahmin eder.	2	1	1	50
Deyim, atasözü ve özdeyişlerin metne katkısını belirler.	1	1	0	100
Metnin ilgili sorularını cevaplar.	3	0	3	0
Okudukları ile ilgili çıkarımlarda bulunur.	2	0	2	0
Metindeki yardımcı fikirleri belirler.	1	1	0	100
Metindeki söz sanatlarını tespit eder.	1	0	1	0
Grafik, tablo ve çizelgeyle sunulan bilgileri yorumlar.	2	1	1	50
Görsellerle ilgili sorularını cevaplar.	1	1	0	100
Metin türlerini ayırt eder.	1	0	1	0
Filimsilerin cümledeki işlevlerini kavrar.	2	1	0	50
Yazdıklarını düzenler.	1	0	1	0
Noktalama işaretlerine dikkat ederek sesli ve sessiz okur.	1	1	0	100
Cümlenin öğelerini ayırt eder.	1	0	1	0
Bir işi işlem basamaklarına göre yazar.	1	1	0	100

Sözel (TAR)	Soru	Doğru	Yanlış	Boş	Net	Başarı
	10	4	5	1	2,33	% 23
Cevap Anahtarı	A	CDDBCBDDDC				
Cevaplarınız		CaD CdDbbb				

Tarih	S	D	Y	B%
Mustafa Kemal'in çocukluk ve öğrenim hayatından hareketle onun kişilik özelliklerinin oluşumu hakkında çıkarımlarda bulunur.	1	1	0	100
Birinci Dünya Savaşı'nda Osmanlı Devleti'nin durumu hakkında çıkarımlarda bulunur.	1	0	1	0
Mondros Ateşkes Antlaşması'nın imzalanması ve uygulanması karşısında Osmanlı yönetiminin, Mustafa Kemal'in ve hı	3	2	1	67
Avrupa'daki gelişmelerin yansımaları bağlamında Osmanlı Devleti'nin yirminci yüzyılın başlarındaki siyasi ve sosyal d	1	0	0	0
Kuvâ-yı Milliye'nin oluşum sürecini ve sonrasında meydana gelen gelişmeleri kavrar.	2	1	1	50
Millî Mücadele'nin hazırlık döneminde Mustafa Kemal'in yaptığı çalışmaları analiz eder.	2	0	2	0

Sözel (DİN)	Soru	Doğru	Yanlış	Boş	Net	Başarı
	10	7	3	0	6,00	% 60
Cevap Anahtarı	A	ACACDBBBAD				
Cevaplarınız		ACACbBddAD				

Din K.ve A.B.	S	D	Y	B%
Kader ve kaza inancını ayet ve hadislerle açıklar.	1	1	0	100
Ayet el-Kürsî'yi okur, anlamını söyler.	1	1	0	100
Toplumda kader ve kaza ile ilgili yaygın olan yanlış anlayışları sorgular.	1	1	0	100
İnsanın ilmi, iradesi, sorumluluğu ile kader arasında ilişki kurar.	1	1	0	100
Hz. Musa'nın (a.s.) hayatını ana hatlarıyla tanıtır.	1	0	1	0
Kaza ve kader ile ilgili kavramları analiz eder.	1	1	0	100
İslam'ın paylaşma ve yardımlaşmaya verdiği önemi ayet ve hadisler ışığında yorumlar.	4	2	2	50

Sözel (İNG)	Soru	Doğru	Yanlış	Boş	Net	Başarı
	10	4	5	1	2,33	% 23
Cevap Anahtarı	A	ABBDDCD CAB				
Cevaplarınız		c cDbCDCcc				

İngilizce	S	D	Y	B%
Students will be able to interact with reasonable ease in structured situations and short conversations involving acce	2	0	2	0
Students will be able to understand short and simple invitation letters, cards and e-mails.	1	0	0	0
Students will be able to understand short and simple texts about friendship.	2	1	1	50
Students will be able to talk about regular activities of teenagers.	2	1	1	50
Students will be able to write a short and simple paragraph about regular activities of teenagers.	1	1	0	100
Students will be able to structure a talk to make simple inquiries, give explanations and reasons.	2	1	1	50

Sayısal (MAT)	Soru	Doğru	Yanlış	Boş	Net	Başarı
	20	2	9	9	-1,00	% 0
Cevap Anahtarı	A	DDBBADABDBCACABCC				
Cevaplarınız		BccbdB b bd d b				

Matematik	S	D	Y	B%
Verilen pozitif tam sayıların pozitif tam sayı çarpanlarını bulur, pozitif tam sayıların pozitif tam sayı çarpanlarını üslü if	1	0	0	0
İki doğal sayının en büyük ortak bölenini (EBOB) ve en küçük ortak katını (EKOK) hesaplar, ilgili problemleri çözer.	1	0	0	0
Verilen iki doğal sayının aralarında asal olup olmadığını belirler.	1	1	0	100
Tam sayıların, tam sayı kuvvetlerini hesaplar.	1	0	1	0
Üslü ifadelerle ilgili temel kuralları anlar, birbirine denk ifadeler oluşturur.	1	0	1	0
Sayıların ondalık gösterimlerini 10'un tam sayı kuvvetlerini kullanarak çözümler.	1	0	1	0
Verilen bir sayıyı 10'un farklı tam sayı kuvvetlerini kullanarak ifade eder.	1	0	1	0
Çok büyük ve çok küçük sayıları bilimsel gösterimle ifade eder ve karşılaştırır.	1	1	0	100
Tam kare pozitif tam sayılarla bu sayıların karekökleri arasındaki ilişkiyi belirler.	1	0	0	0
Tam kare olmayan kareköklü bir sayının hangi iki doğal sayı arasında olduğunu belirler.	1	0	0	0
Kareköklü bir ifadenin kök b şeklinde yazılır ve kök b şeklindeki ifadede katsayı kök içine alır.	1	0	1	0
Kareköklü ifadelerde çarpma ve bölme işlemlerini yapar.	1	0	0	0
Kareköklü ifadelerde toplama ve çıkarma işlemlerini yapar.	2	0	1	0
Gerçek sayıları tanıtır, rasyonel ve irrasyonel sayılarla ilişkilendirir.	2	0	2	0
Kareköklü bir ifade ile çarpıldığında, sonucu bir doğal sayı yapan çarpanlara örnek verir.	2	0	0	0
Ondalık ifadelerin kareköklerini belirler.	2	0	1	0

Sayısal (FEN)	Soru	Doğru	Yanlış	Boş	Net	Başarı
	20	5	15	0	0,00	% 0
Cevap Anahtarı	A	-DDABCACBDBBCACCDADC				
Cevaplarınız		CbDacCdbcaacadbBbcDd				

Fen	S	D	Y	B%
Mevsimlerin oluşumuna yönelik tahminlerde bulunur.	5	0	4	0
Tek karakter çaprazlamaları ile ilgili problemler çözümler hakkında yorum yapar.	2	0	2	0
DNA'nın yapısını model üzerinde gösterir.	2	1	1	50
Mutasyonla modifikasyon arasındaki farklar ile ilgili çıkarımda bulunur.	1	1	0	100
Biyoteknolojik uygulamalar kapsamında oluşturulan ikilemelerle bu uygulamaların insanlık için yararlı ve zararlı yönleri	1	0	1	0
DNA'nın kendini nasıl eşlediğini ifade eder.	2	1	1	50
Kalıtım ile ilgili kavramları tanımlar.	2	0	2	0
Orneklerden yola çıkarak mutasyonu açıklar.	2	1	1	50
Canlıların yaşadıkları çevreye uyumlarını gözlem yaparak açıklar.	1	0	1	0
İklim ve hava olayları arasındaki farkı açıklar.	1	0	1	0
Orneklerden yola çıkarak modifikasyonu açıklar.	1	0	1	0

8.SINIF MOZAİK TG DENEME 2

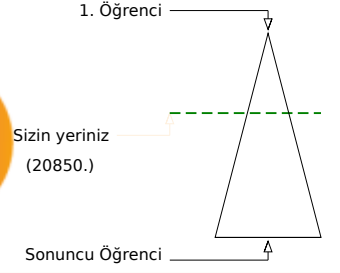
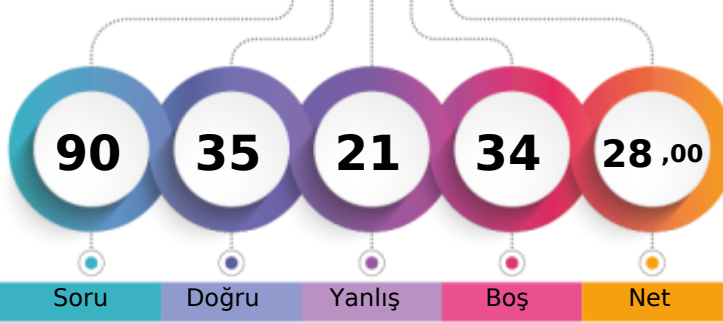

289,522 % 37,71

ÇANAĞKALE / BİGA
DUMLUPINAR ORTAOKULU8B - 141
ZEYNEP UZ

	Şube	Kurum	İlçe	İl	Genel
Öğrenci Sıra No	5	24	393	596	20850
Sınava Katılan Öğrenci Sayısı	11	51	709	1160	55288
					% 37,71

Sözel (TÜR)	Soru	Doğru	Yanlış	Boş	Net	Başarı
	20	14	4	2	12,67	% 63
Cevap Anahtarı	A	ABDDBACBDBBCBACD				
Cevaplarınız		ABDDdACBcBCCdCd				
Türkçe	S	D	Y	B	%	
Bağlamdan yararlanarak bilmediği kelime ve kelime gruplarının anlamını tahmin eder.	2	2	0	100		
Deyim, atasözü ve özdeyişlerin metne katkısını belirler.	1	1	0	100		
Metnin ilgili sorularını cevaplar.	3	3	0	100		
Okudukları ile ilgili çıkarımlarda bulunur.	2	1	1	50		
Metindeki yardımcı fikirleri belirler.	1	1	0	100		
Metindeki söz sanatlarını tespit eder.	1	0	1	0		
Grafik, tablo ve çizelgeyle sunulan bilgileri yorumlar.	2	2	0	100		
Görsellerle ilgili sorularını cevaplar.	1	1	0	100		
Metin türlerini ayırt eder.	1	1	0	100		
Filimsilerin cümledeki işlevlerini kavrar.	2	0	1	0		
Yazdıklarını düzenler.	1	0	1	0		
Noktalama işaretlerine dikkat ederek sesli ve sessiz okur.	1	1	0	100		
Cümlenin öğelerini ayırt eder.	1	0	0	0		
Bir işi işlem basamaklarına göre yazar.	1	1	0	100		

Sözel (TAR)	Soru	Doğru	Yanlış	Boş	Net	Başarı
	10	1	3	6	0,00	% 0
Cevap Anahtarı	A	CDDBCBDDDC				
Cevaplarınız		C c cb				
Tarih	S	D	Y	B	%	
Mustafa Kemal'in çocukluk ve öğrenim hayatından hareketle onun kişilik özelliklerinin oluşumu hakkında çıkarımlarda bulunur.	1	1	0	100		
Birinci Dünya Savaşı'nda Osmanlı Devleti'nin durumu hakkında çıkarımlarda bulunur.	1	0	0	0		
Mondros Ateşkes Antlaşması'nın imzalanması ve uygulanması karşısında Osmanlı yönetiminin, Mustafa Kemal'in ve hı	3	0	0	0		
Avrupa'daki gelişmelerin yansımaları bağlamında Osmanlı Devleti'nin yirminci yüzyılın başlarındaki siyasi ve sosyal d	1	0	1	0		
Kuvâ-yı Milliye'nin oluşum sürecini ve sonrasında meydana gelen gelişmeleri kavrar.	2	0	0	0		
Millî Mücadele'nin hazırlık döneminde Mustafa Kemal'in yaptığı çalışmaları analiz eder.	2	0	2	0		

Sözel (DİN)	Soru	Doğru	Yanlış	Boş	Net	Başarı
	10	9	1	0	8,67	% 87
Cevap Anahtarı	A	ACACDBBBAD				
Cevaplarınız		ACACDdBBAD				
Din K.ve A.B.	S	D	Y	B	%	
Kader ve kaza inancını ayet ve hadislerle açıklar.	1	1	0	100		
Ayet el-Kürsî'yi okur, anlamını söyler.	1	1	0	100		
Toplumda kader ve kaza ile ilgili yaygın olan yanlış anlayışları sorgular.	1	1	0	100		
İnsanın ilmi, iradesi, sorumluluğu ile kader arasında ilişki kurar.	1	1	0	100		
Hz. Musa'nın (a.s.) hayatını ana hatlarıyla tanıtır.	1	1	0	100		
Kaza ve kader ile ilgili kavramları analiz eder.	1	0	1	0		
İslam'ın paylaşma ve yardımlaşmaya verdiği önemi ayet ve hadisler ışığında yorumlar.	4	4	0	100		

Sözel (İNG)	Soru	Doğru	Yanlış	Boş	Net	Başarı
	10	3	4	3	1,67	% 17
Cevap Anahtarı	A	ABBDDCD CAB				
Cevaplarınız		c cD CD ba				
İngilizce	S	D	Y	B	%	
Students will be able to interact with reasonable ease in structured situations and short conversations involving acce	2	0	2	0		
Students will be able to understand short and simple invitation letters, cards and e-mails.	1	0	0	0		
Students will be able to understand short and simple texts about friendship.	2	1	1	50		
Students will be able to talk about regular activities of teenagers.	2	1	0	50		
Students will be able to write a short and simple paragraph about regular activities of teenagers.	1	1	0	100		
Students will be able to structure a talk to make simple inquiries, give explanations and reasons.	2	0	1	0		

Sayısal (MAT)	Soru	Doğru	Yanlış	Boş	Net	Başarı
	20	2	4	14	0,67	% 3
Cevap Anahtarı	A	DDBBADABDBCACABABCCC				
Cevaplarınız		B cdBb c				
Matematik	S	D	Y	B	%	
Verilen pozitif tam sayıların pozitif tam sayı çarpanlarını bulur, pozitif tam sayıların pozitif tam sayı çarpanlarını üslü if	1	0	0	0		
İki doğal sayının en büyük ortak bölenini (EBOB) ve en küçük ortak katını (EKOK) hesaplar, ilgili problemleri çözer.	1	0	0	0		
Verilen iki doğal sayının aralarında asal olup olmadığını belirler.	1	1	0	100		
Tam sayıların, tam sayı kuvvetlerini hesaplar.	1	0	0	0		
Üslü ifadelerle ilgili temel kuralları anlar, birbirine denk ifadeler oluşturur.	1	0	0	0		
Sayıların ondalık gösterimlerini 10'un tam sayı kuvvetlerini kullanarak çözümler.	1	0	1	0		
Verilen bir sayıyı 10'un farklı tam sayı kuvvetlerini kullanarak ifade eder.	1	0	1	0		
Çok büyük ve çok küçük sayıları bilimsel gösterimle ifade eder ve karşılaştırır.	1	1	0	100		
Tam kare pozitif tam sayılarla bu sayıların karekökleri arasındaki ilişkiyi belirler.	1	0	1	0		
Tam kare olmayan kareköklü bir sayının hangi iki doğal sayı arasında olduğunu belirler.	1	0	0	0		
Kareköklü bir ifadenin kök b şeklinde yazılır ve kök b şeklindeki ifadede katsayı kök içine alır.	1	0	0	0		
Kareköklü ifadelerde çarpma ve bölme işlemlerini yapar.	1	0	0	0		
Kareköklü ifadelerde toplama ve çıkarma işlemlerini yapar.	2	0	0	0		
Gerçek sayıları tanıtır, rasyonel ve irrasyonel sayılarla ilişkilendirir.	2	0	1	0		
Kareköklü bir ifade ile çarpıldığında, sonucu bir doğal sayı yapan çarpanlara örnek verir.	2	0	0	0		
Ondalık ifadelerin kareköklerini belirler.	2	0	0	0		

Sayısal (FEN)	Soru	Doğru	Yanlış	Boş	Net	Başarı
	20	6	5	9	4,33	% 22
Cevap Anahtarı	A	-DDABCACBDBBCACCDADC				
Cevaplarınız		DcbBCAba B a				
Fen	S	D	Y	B	%	
Mevsimlerin oluşumuna yönelik tahminlerde bulunur.	5	1	0	20		
Tek karakter çaprazlamaları ile ilgili problemleri çözümler sonuçlar hakkında yorum yapar.	2	1	0	50		
DNA'nın yapısını model üzerinde gösterir.	2	1	1	50		
Mutasyonla modifikasyon arasındaki farklar ile ilgili çıkarımlarda bulunur.	1	0	1	0		
Biyoteknolojik uygulamalar kapsamında oluşturulan ikilemelerle bu uygulamaların insanlık için yararlı ve zararlı yönleri	1	1	0	100		
DNA'nın kendini nasıl eşlediğini ifade eder.	2	1	0	50		
Kalıtım ile ilgili kavramları tanımlar.	2	0	1	0		
Orneklerden yola çıkarak mutasyonu açıklar.	2	0	1	0		
Canlıların yaşadıkları çevreye uyumlarını gözlem yaparak açıklar.	1	0	1	0		
İklim ve hava olayları arasındaki farkı açıklar.	1	0	0	0		
Orneklerden yola çıkarak modifikasyonu açıklar.	1	0	0	0		

8.SINIF MOZAİK TG DENEME 2



352,642 % 15,58

ÇANAĞKALE / BİGA
DUMLUPINAR ORTAOKULU

8C - 100
ALİ MERT DEMİRTAŞ

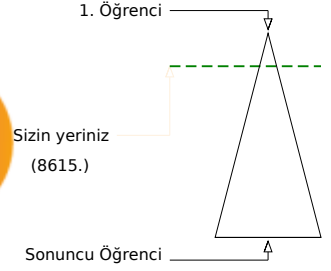
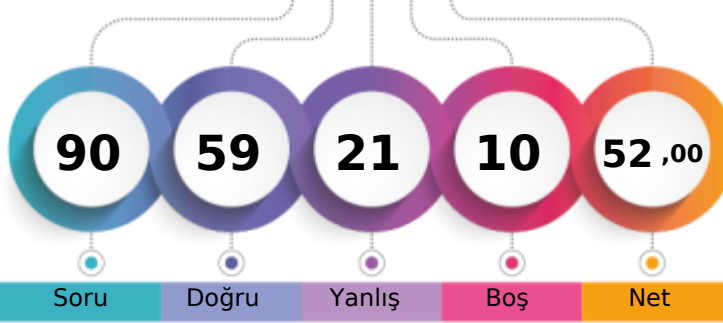

Şube	Kurum	İlçe	İl	Genel
Öğrenci Sıra No	3	7	152	232
Sınava Katılan Öğrenci Sayısı	14	51	709	1160
				8615 % 15,58
				55288

Sözel (TÜR)	Soru	Doğru	Yanlış	Boş	Net	Başarı
	20	15	5	0	13,33	% 67
Cevap Anahtarı	B	ACDADCADDBBACBCDBBCCB				
Cevaplarınız		ACDdCDABDDdbCBCcBBbB				
Türkçe	S	D	Y	B	%	B
Bağlamdan yararlanarak bilmediği kelime ve kelime gruplarının anlamını tahmin eder.	2	2	0	100		
Deyim, atasözü ve özdeyişlerin metne katkısını belirler.	1	1	0	100		
Metnin ilgili sorularını cevaplar.	3	3	0	100		
Okudukları ile ilgili çıkarımlarda bulunur.	2	1	1	50		
Metindeki yardımcı fikirleri belirler.	1	0	1	0		
Metindeki söz sanatlarını tespit eder.	1	0	1	0		
Grafik, tablo ve çizelgeyle sunulan bilgileri yorumlar.	2	2	0	100		
Görsellerle ilgili sorularını cevaplar.	1	1	0	100		
Metin türlerini ayırt eder.	1	0	1	0		
Filimsilerin cümledeki işlevlerini kavrar.	2	2	0	100		
Yazdıklarını düzenler.	1	1	0	100		
Noktalama işaretlerine dikkat ederek sesli ve sessiz okur.	1	1	0	100		
Cümlenin öğelerini ayırt eder.	1	0	1	0		
Bir işi işlem basamaklarına göre yazar.	1	1	0	100		

Sözel (TAR)	Soru	Doğru	Yanlış	Boş	Net	Başarı
	10	8	2	0	7,33	% 73
Cevap Anahtarı	B	DCCDDBCBDD				
Cevaplarınız		DCCDDBCdDb				
Tarih	S	D	Y	B	%	B
Mustafa Kemal'in çocukluk ve öğrenim hayatından hareketle onun kişilik özelliklerinin oluşumu hakkında çıkarımlarda bulunur.	1	1	0	100		
Birinci Dünya Savaşı'nda Osmanlı Devleti'nin durumu hakkında çıkarımlarda bulunur.	1	1	0	100		
Mondros Ateşkes Antlaşması'nın imzalanması ve uygulanması karşısında Osmanlı yönetiminin, Mustafa Kemal'in ve Mustafa Kemal'in devrimci hareketinin rolünü değerlendirir.	3	2	1	67		
Avrupa'daki gelişmelerin yansımaları bağlamında Osmanlı Devleti'nin yirminci yüzyılın başlarındaki siyasi ve sosyal durumunu değerlendirir.	1	1	0	100		
Kuvâ-yı Milliye'nin oluşum sürecini ve sonrasında meydana gelen gelişmeleri kavrar.	2	1	1	50		
Millî Mücadele'nin hazırlık döneminde Mustafa Kemal'in yaptığı çalışmalarını analiz eder.	2	2	0	100		

Sözel (DİN)	Soru	Doğru	Yanlış	Boş	Net	Başarı
	10	9	1	0	8,67	% 87
Cevap Anahtarı	B	BBADACACDB				
Cevaplarınız		BBADACcCDB				
Din K.ve A.B.	S	D	Y	B	%	B
Kader ve kaza inancını ayet ve hadislerle açıklar.	1	1	0	100		
Ayet el-Kürsî'yi okur, anlamını söyler.	1	1	0	100		
Toplumda kader ve kaza ile ilgili yaygın olan yanlış anlayışları sorgular.	1	0	1	0		
İnsanın ilmi, iradesi, sorumluluğu ile kader arasında ilişki kurar.	1	1	0	100		
Hz. Musa'nın (a.s.) hayatını ana hatlarıyla tanıtır.	1	1	0	100		
Kaza ve kader ile ilgili kavramları analiz eder.	1	1	0	100		
İslam'ın paylaşma ve yardımlaşmaya verdiği önemi ayet ve hadisler ışığında yorumlar.	4	4	0	100		

Sözel (İNG)	Soru	Doğru	Yanlış	Boş	Net	Başarı
	10	9	1	0	8,67	% 87
Cevap Anahtarı	B	BABBDCCDCA				
Cevaplarınız		BABBDCCDCd				
İngilizce	S	D	Y	B	%	B
Students will be able to interact with reasonable ease in structured situations and short conversations involving acceptable topics.	2	2	0	100		
Students will be able to understand short and simple invitation letters, cards and e-mails.	1	1	0	100		
Students will be able to understand short and simple texts about friendship.	2	2	0	100		
Students will be able to talk about regular activities of teenagers.	2	2	0	100		
Students will be able to write a short and simple paragraph about regular activities of teenagers.	1	1	0	100		
Students will be able to structure a talk to make simple inquiries, give explanations and reasons.	2	1	1	50		

Sayısal (MAT)	Soru	Doğru	Yanlış	Boş	Net	Başarı
	20	5	5	10	3,33	% 17
Cevap Anahtarı	A	DDBBADABDBDCABABCCC				
Cevaplarınız		c	BBccbc	AB	C	
Matematik	S	D	Y	B	%	B
Verilen pozitif tam sayıların pozitif tam sayı çarpanlarını bulur, pozitif tam sayıların pozitif tam sayı çarpanlarını üslü ifadesiyle gösterir.	1	0	1	0		
İki doğal sayının en büyük ortak bölenini (EBOB) ve en küçük ortak katını (EKOK) hesaplar, ilgili problemleri çözer.	1	0	0	0		
Verilen iki doğal sayının aralarında asal olup olmadığını belirler.	1	1	0	100		
Tam sayıların, tam sayı kuvvetlerini hesaplar.	1	1	0	100		
Üslü ifadelerle ilgili temel kuralları anlar, birbirine denk ifadeler oluşturur.	1	0	1	0		
Sayıların ondalık gösterimlerini 10'un tam sayı kuvvetlerini kullanarak çözümler.	1	0	1	0		
Verilen bir sayıyı 10'un farklı tam sayı kuvvetlerini kullanarak ifade eder.	1	0	1	0		
Çok büyük ve çok küçük sayıları bilimsel gösterimle ifade eder ve karşılaştırır.	1	0	1	0		
Tam kare pozitif tam sayılarla bu sayıların karekökleri arasındaki ilişkiyi belirler.	1	0	0	0		
Tam kare olmayan kareköklü bir sayının hangi iki doğal sayı arasında olduğunu belirler.	1	0	0	0		
Kareköklü bir ifadenin kök b şeklinde yazılır ve kök b şeklindeki ifadede katsayısı kök içine alır.	1	0	0	0		
Kareköklü ifadelerde çarpma ve bölme işlemlerini yapar.	1	0	0	0		
Kareköklü ifadelerde toplama ve çıkarma işlemlerini yapar.	2	0	0	0		
Gerçek sayıları tanıtır, rasyonel ve irrasyonel sayılarla ilişkilendirir.	2	2	0	100		
Kareköklü bir ifade ile çarpıldığında, sonucu bir doğal sayı yapan çarpanlara örnek verir.	2	1	0	50		
Ondalık ifadelerin kareköklerini belirler.	2	0	0	0		

Sayısal (FEN)	Soru	Doğru	Yanlış	Boş	Net	Başarı
	20	13	7	0	10,67	% 53
Cevap Anahtarı	A	-DDABCACBDBBCCACCDADC				
Cevaplarınız		CDbAcCABdDaBCbbCDADC				
Fen	S	D	Y	B	%	B
Mevsimlerin oluşumuna yönelik tahminlerde bulunur.	5	2	2	40		
Tek karakter çaprazlamaları ile ilgili problemleri çözümler sonuçları hakkında yorum yapar.	2	2	0	100		
DNA'nın yapısını model üzerinde gösterir.	2	0	2	0		
Mutasyonla modifikasyon arasındaki farklar ile ilgili çıkarımlarda bulunur.	1	1	0	100		
Biyoteknolojik uygulamalar kapsamında oluşturulan ikilemelerle bu uygulamaların insanlık için yararlı ve zararlı yönlerini değerlendirir.	1	0	1	0		
DNA'nın kendini nasıl eşlediğini ifade eder.	2	2	0	100		
Kalıtım ile ilgili kavramları tanımlar.	2	1	1	50		
Orneklerden yola çıkarak mutasyonu açıklar.	2	1	1	50		
Canlıların yaşadıkları çevreye uyumlarını gözlem yaparak açıklar.	1	1	0	100		
İklim ve hava olayları arasındaki farkı açıklar.	1	1	0	100		
Orneklerden yola çıkarak modifikasyonu açıklar.	1	1	0	100		

8.SINIF MOZAİK TG DENEME 2

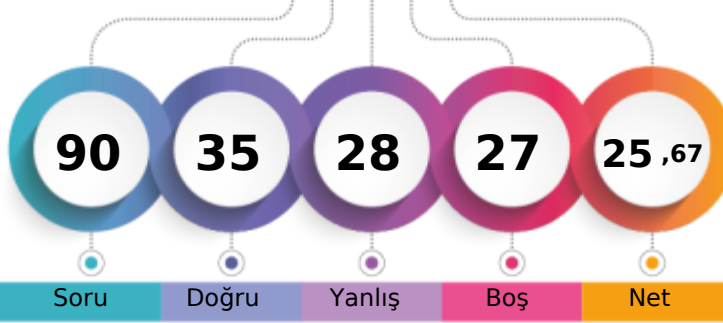

263,405 % 50,54

ÇANAĞKALE / BİGA
DUMLUPINAR ORTAOKULU8C - 101
ALPER ÖZDEMİR

1. Öğrenci

Sizin yeriniz
(27940.)

Sonuncu Öğrenci

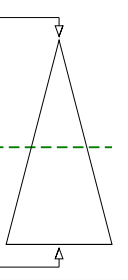

Soru Doğru Yanlış Boş Net

Şube Kurum İlçe İl Genel

Öğrenci Sıra No 10 33 513 776 27940 % 50,54

Sınava Katılan Öğrenci Sayısı 14 51 709 1160 55288

Sözel (TÜR)	Soru	Doğru	Yanlış	Boş	Net	Başarı
	20	9	8	3	6,33	% 32
Cevap Anahtarı	A	ABDDBACBDBBACBACD				
Cevaplarınız		cBDDAaaCcBBb dC Ca				

Türkçe	S	D	Y	B%
Bağlamdan yararlanarak bilmediği kelime ve kelime gruplarının anlamını tahmin eder.	2	1	1	50
Deyim, atasözü ve özdeyişlerin metne katkısını belirler.	1	1	0	100
Metninle ilgili soruları cevaplar.	3	2	1	67
Okudukları ile ilgili çıkarımlarda bulunur.	2	0	2	0
Metindeki yardımcı fikirleri belirler.	1	1	0	100
Metindeki söz sanatlarını tespit eder.	1	0	1	0
Grafik, tablo ve çizelgeyle sunulan bilgileri yorumlar.	2	1	1	50
Görsellerle ilgili soruları cevaplar.	1	1	0	100
Metin türlerini ayırt eder.	1	0	1	0
Filimsilerin cümledeki işlevlerini kavrar.	2	0	0	0
Yazdıklarını düzenler.	1	0	1	0
Noktalama işaretlerine dikkat ederek sesli ve sessiz okur.	1	1	0	100
Cümlenin öğelerini ayırt eder.	1	0	0	0
Bir işi işlem basamaklarına göre yazar.	1	1	0	100

Sözel (TAR)	Soru	Doğru	Yanlış	Boş	Net	Başarı
	10	6	4	0	4,67	% 47
Cevap Anahtarı	A	CDDBCBDDDC				
Cevaplarınız		CaDBCBDabb				

Tarih	S	D	Y	B%
Mustafa Kemal'in çocukluk ve öğrenim hayatından hareketle onun kişilik özelliklerinin oluşumu hakkında çıkarımlarda bulunur.	1	1	0	100
Birinci Dünya Savaşı'nda Osmanlı Devleti'nin durumu hakkında çıkarımlarda bulunur.	1	0	1	0
Mondros Ateşkes Antlaşması'nın imzalanması ve uygulanması karşısında Osmanlı yönetiminin, Mustafa Kemal'in ve hı	3	3	0	100
Avrupa'daki gelişmelerin yansımaları bağlamında Osmanlı Devleti'nin yirminci yüzyılın başlarındaki siyasi ve sosyal d	1	1	0	100
Kuvâ-yı Milliye'nin oluşum sürecini ve sonrasında meydana gelen gelişmeleri kavrar.	2	1	1	50
Millî Mücadele'nin hazırlık döneminde Mustafa Kemal'in yaptığı çalışmaları analiz eder.	2	0	2	0

Sözel (DİN)	Soru	Doğru	Yanlış	Boş	Net	Başarı
	10	10	0	0	10,00	% 100
Cevap Anahtarı	A	ACACDBBBAD				
Cevaplarınız		ACACDBBBAD				

Din K.ve A.B.	S	D	Y	B%
Kader ve kaza inancını ayet ve hadislerle açıklar.	1	1	0	100
Ayet el-Kürsî'yi okur, anlamını söyler.	1	1	0	100
Toplumda kader ve kaza ile ilgili yaygın olan yanlış anlayışları sorgular.	1	1	0	100
İnsanın ilmi, iradesi, sorumluluğu ile kader arasında ilişki kurar.	1	1	0	100
Hz. Musa'nın (a.s.) hayatını ana hatlarıyla tanıtır.	1	1	0	100
Kaza ve kader ile ilgili kavramları analiz eder.	1	1	0	100
İslam'ın paylaşma ve yardımlaşmaya verdiği önemi ayet ve hadisler ışığında yorumlar.	4	4	0	100

Sözel (İNG)	Soru	Doğru	Yanlış	Boş	Net	Başarı
	10	4	6	0	2,00	% 20
Cevap Anahtarı	A	ABBDDCD CAB				
Cevaplarınız		cBdbbCDbbB				

İngilizce	S	D	Y	B%
Students will be able to interact with reasonable ease in structured situations and short conversations involving acce	2	1	1	50
Students will be able to understand short and simple invitation letters, cards and e-mails.	1	1	0	100
Students will be able to understand short and simple texts about friendship.	2	0	2	0
Students will be able to talk about regular activities of teenagers.	2	1	1	50
Students will be able to write a short and simple paragraph about regular activities of teenagers.	1	1	0	100
Students will be able to structure a talk to make simple inquiries, give explanations and reasons.	2	0	2	0

Sayısal (MAT)	Soru	Doğru	Yanlış	Boş	Net	Başarı
	20	3	1	16	2,67	% 13
Cevap Anahtarı	A	DDBBADABDBCACABABCCC				
Cevaplarınız		c B D A				

Matematik	S	D	Y	B%
Verilen pozitif tam sayıların pozitif tam sayı çarpanlarını bulur, pozitif tam sayıların pozitif tam sayı çarpanlarını üslü if	1	0	1	0
İki doğal sayının en büyük ortak bölenini (EBOB) ve en küçük ortak katını (EKOK) hesaplar, ilgili problemleri çözer.	1	0	0	0
Verilen iki doğal sayının aralarında asal olup olmadığını belirler.	1	0	0	0
Tam sayıların, tam sayı kuvvetlerini hesaplar.	1	1	0	100
Üslü ifadelerle ilgili temel kuralları anlar, birbirine denk ifadeler oluşturur.	1	0	0	0
Sayıların ondalık gösterimlerini 10'un tam sayı kuvvetlerini kullanarak çözümler.	1	1	0	100
Verilen bir sayıyı 10'un farklı tam sayı kuvvetlerini kullanarak ifade eder.	1	0	0	0
Çok büyük ve çok küçük sayıları bilimsel gösterimle ifade eder ve karşılaştırır.	1	0	0	0
Tam kare pozitif tam sayılarla bu sayıların karekökleri arasındaki ilişkiyi belirler.	1	0	0	0
Tam kare olmayan kareköklü bir sayının hangi iki doğal sayı arasında olduğunu belirler.	1	0	0	0
Kareköklü bir ifadenin kök b şeklinde yazılır ve kök b şeklindeki ifadede katsayı kök içine alır.	1	0	0	0
Kareköklü ifadelerde çarpma ve bölme işlemlerini yapar.	1	0	0	0
Kareköklü ifadelerde toplama ve çıkarma işlemlerini yapar.	2	0	0	0
Gerçek sayıları tanıtır, rasyonel ve irrasyonel sayılarla ilişkilendirir.	2	0	0	0
Kareköklü bir ifade ile çarpıldığında, sonucu bir doğal sayı yapan çarpanlara örnek verir.	2	1	0	50
Ondalık ifadelerin kareköklerini belirler.	2	0	0	0

Sayısal (FEN)	Soru	Doğru	Yanlış	Boş	Net	Başarı
	20	3	9	8	0,00	% 0
Cevap Anahtarı	A	-DDABCACBDBBACCCDADC				
Cevaplarınız		cB b a abbbb cD				

Fen	S	D	Y	B%
Mevsimlerin oluşumuna yönelik tahminlerde bulunur.	5	0	3	0
Tek karakter çaprazlamaları ile ilgili problemler çözümler hakkında yorum yapar.	2	0	0	0
DNA'nın yapısını model üzerinde gösterir.	2	0	0	0
Mutasyonla modifikasyon arasındaki farklar ile ilgili çıkarımda bulunur.	1	0	1	0
Biyoteknolojik uygulamalar kapsamında oluşturulan ikilemelerle bu uygulamaların insanlık için yararlı ve zararlı yönleri	1	1	0	100
DNA'nın kendini nasıl eşlediğini ifade eder.	2	0	0	0
Kalıtım ile ilgili kavramları tanımlar.	2	0	2	0
Orneklerden yola çıkarak mutasyonu açıklar.	2	1	0	50
Canlıların yaşadıkları çevreye uyumlarını gözlem yaparak açıklar.	1	0	1	0
İklim ve hava olayları arasındaki farkı açıklar.	1	0	1	0
Orneklerden yola çıkarak modifikasyonu açıklar.	1	0	1	0

8.SINIF MOZAİK TG DENEME 2



240,383 % 63,90

ÇANAĞKALE / BİGA
DUMLUPINAR ORTAOKULU

8C - 112
BENSU KUZHAN

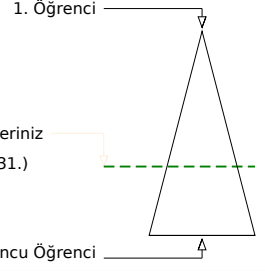
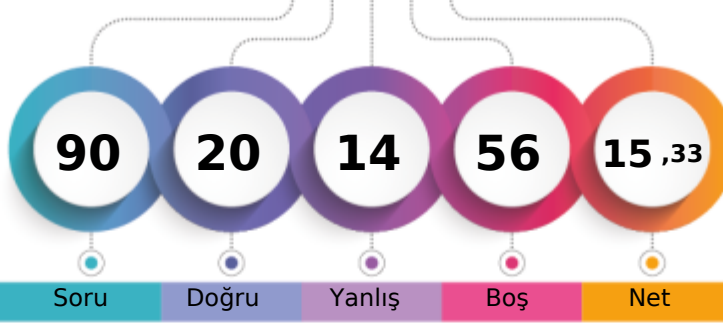

	Şube	Kurum	İlçe	İl	Genel
Öğrenci Sıra No	12	41	602	934	35331 % 63,90
Sınava Katılan Öğrenci Sayısı	14	51	709	1160	55288

Sözel (TÜR)	Soru	Doğru	Yanlış	Boş	Net	Başarı
	20	9	2	9	8,33	% 42
Cevap Anahtarı	B	ACDACDABDDDBACBCDBBCCB				
Cevaplarınız	C	abBDD AC D B B				
Türkçe	S	D	Y	B	%	
Bağlamdan yararlanarak bilmediği kelime ve kelime gruplarının anlamını tahmin eder.	2	1	1	50		
Deyim, atasözü ve özdeyişlerin metne katkısını belirler.	1	1	0	100		
Metninle ilgili soruları cevaplar.	3	2	0	67		
Okudukları ile ilgili çıkarımlarda bulunur.	2	0	0	0		
Metindeki yardımcı fikirleri belirler.	1	1	0	100		
Metindeki söz sanatlarını tespit eder.	1	1	0	100		
Grafik, tablo ve çizelgeyle sunulan bilgileri yorumlar.	2	0	1	0		
Görsellerle ilgili soruları cevaplar.	1	1	0	100		
Metin türlerini ayırt eder.	1	0	0	0		
Filimsilerin cümledeki işlevlerini kavrar.	2	1	0	50		
Yazdıklarını düzenler.	1	0	0	0		
Noktalama işaretlerine dikkat ederek sesli ve sessiz okur.	1	1	0	100		
Cümlenin öğelerini ayırt eder.	1	0	0	0		
Bir işi işlem basamaklarına göre yazar.	1	0	0	0		

Sözel (TAR)	Soru	Doğru	Yanlış	Boş	Net	Başarı
	10	3	1	6	2,67	% 27
Cevap Anahtarı	B	DCCDDBCBDD				
Cevaplarınız		DCdD				
Tarih	S	D	Y	B	%	
Mustafa Kemal'in çocukluk ve öğrenim hayatından hareketle onun kişilik özelliklerinin oluşumu hakkında çıkarımlarda bulunur.	1	0	1	0		
Birinci Dünya Savaşı'nda Osmanlı Devleti'nin durumu hakkında çıkarımlarda bulunur.	1	1	0	100		
Mondros Ateşkes Antlaşması'nın imzalanması ve uygulanması karşısında Osmanlı yönetiminin, Mustafa Kemal'in ve hı	3	0	0	0		
Avrupa'daki gelişmelerin yansımaları bağlamında Osmanlı Devleti'nin yirminci yüzyılın başlarındaki siyasi ve sosyal d.	1	0	0	0		
Kuvâ-yı Milliye'nin oluşum sürecini ve sonrasında meydana gelen gelişmeleri kavrar.	2	0	0	0		
Millî Mücadele'nin hazırlık döneminde Mustafa Kemal'in yaptığı çalışmaları analiz eder.	2	2	0	100		

Sözel (DİN)	Soru	Doğru	Yanlış	Boş	Net	Başarı
	10	4	4	2	2,67	% 27
Cevap Anahtarı	B	BBADACACDB				
Cevaplarınız		BdADA cd a				
Din K.ve A.B.	S	D	Y	B	%	
Kader ve kaza inancını ayet ve hadislerle açıklar.	1	1	0	100		
Ayet el-Kürsî'yi okur, anlamını söyler.	1	0	0	0		
Toplumda kader ve kaza ile ilgili yaygın olan yanlış anlayışları sorgular.	1	0	1	0		
İnsanın ilmi, iradesi, sorumluluğu ile kader arasında ilişki kurar.	1	0	1	0		
Hz. Musa'nın (a.s.) hayatını ana hatlarıyla tanıtır.	1	0	0	0		
Kaza ve kader ile ilgili kavramları analiz eder.	1	0	1	0		
İslam'ın paylaşma ve yardımlaşmaya verdiği önemi ayet ve hadisler ışığında yorumlar.	4	3	1	75		

Sözel (İNG)	Soru	Doğru	Yanlış	Boş	Net	Başarı
	10	3	1	6	2,67	% 27
Cevap Anahtarı	B	BABBDDCDCA				
Cevaplarınız		c B DC				
İngilizce	S	D	Y	B	%	
Students will be able to interact with reasonable ease in structured situations and short conversations involving acce	2	0	1	0		
Students will be able to understand short and simple invitation letters, cards and e-mails.	1	0	0	0		
Students will be able to understand short and simple texts about friendship.	2	1	0	50		
Students will be able to talk about regular activities of teenagers.	2	2	0	100		
Students will be able to write a short and simple paragraph about regular activities of teenagers.	1	0	0	0		
Students will be able to structure a talk to make simple inquiries, give explanations and reasons.	2	0	0	0		

Sayısal (MAT)	Soru	Doğru	Yanlış	Boş	Net	Başarı
	20	0	0	20	0,00	% 0
Cevap Anahtarı	A	DDBBADABDBDCABABCCC				
Cevaplarınız						
Matematik	S	D	Y	B	%	
Verilen pozitif tam sayıların pozitif tam sayı çarpanlarını bulur, pozitif tam sayıların pozitif tam sayı çarpanlarını üslü if	1	0	0	0		
İki doğal sayının en büyük ortak bölenini (EBOB) ve en küçük ortak katını (EKOK) hesaplar, ilgili problemleri çözer.	1	0	0	0		
Verilen iki doğal sayının aralarında asal olup olmadığını belirler.	1	0	0	0		
Tam sayıların, tam sayı kuvvetlerini hesaplar.	1	0	0	0		
Üslü ifadelerle ilgili temel kuralları anlar, birbirine denk ifadeler oluşturur.	1	0	0	0		
Sayıların ondalık gösterimlerini 10'un tam sayı kuvvetlerini kullanarak çözümler.	1	0	0	0		
Verilen bir sayıyı 10'un farklı tam sayı kuvvetlerini kullanarak ifade eder.	1	0	0	0		
Çok büyük ve çok küçük sayıları bilimsel gösterimle ifade eder ve karşılaştırır.	1	0	0	0		
Tam kare pozitif tam sayılarla bu sayıların karekökleri arasındaki ilişkiyi belirler.	1	0	0	0		
Tam kare olmayan kareköklü bir sayının hangi iki doğal sayı arasında olduğunu belirler.	1	0	0	0		
Kareköklü bir ifadenin kök b şeklinde yazar ve a kök b şeklindeki ifadede katsayısı kök içine alır.	1	0	0	0		
Kareköklü ifadelerde çarpma ve bölme işlemlerini yapar.	1	0	0	0		
Kareköklü ifadelerde toplama ve çıkarma işlemlerini yapar.	2	0	0	0		
Gerçek sayıları tanıtır, rasyonel ve irrasyonel sayılarla ilişkilendirir.	2	0	0	0		
Kareköklü bir ifade ile çarpıldığında, sonucu bir doğal sayı yapan çarpanlara örnek verir.	2	0	0	0		
Ondalık ifadelerin kareköklerini belirler.	2	0	0	0		

Sayısal (FEN)	Soru	Doğru	Yanlış	Boş	Net	Başarı
	20	1	6	13	-1,00	% 0
Cevap Anahtarı	A	-DDABCACBDBBCCACCDADC				
Cevaplarınız		a bbb cd				
Fen	S	D	Y	B	%	
Mevsimlerin oluşumuna yönelik tahminlerde bulunur.	5	0	2	0		
Tek karakter çaprazlamaları ile ilgili problemler çözümler hakkında yorum yapar.	2	0	1	0		
DNA'nın yapısını model üzerinde gösterir.	2	0	0	0		
Mutasyonla modifikasyon arasındaki farklar ile ilgili çıkarımda bulunur.	1	0	0	0		
Biyoteknolojik uygulamalar kapsamında oluşturulan ikilemelerle bu uygulamaların insanlık için yararlı ve zararlı yönleri	1	0	0	0		
DNA'nın kendini nasıl eşlediğini ifade eder.	2	0	0	0		
Kalıtım ile ilgili kavramları tanımlar.	2	0	1	0		
Orneklerden yola çıkarak mutasyonu açıklar.	2	0	1	0		
Canlıların yaşadıkları çevreye uyumlarını gözlem yaparak açıklar.	1	0	0	0		
İklim ve hava olayları arasındaki farkı açıklar.	1	0	1	0		
Orneklerden yola çıkarak modifikasyonu açıklar.	1	0	0	0		

8.SINIF MOZAİK TG DENEME 2



261,836 % 51,44

ÇANAĞKALE / BİGA
DUMLUPINAR ORTAOKULU

8C - 126
ECRİN KILIÇ

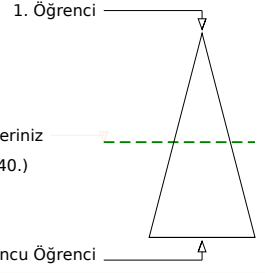
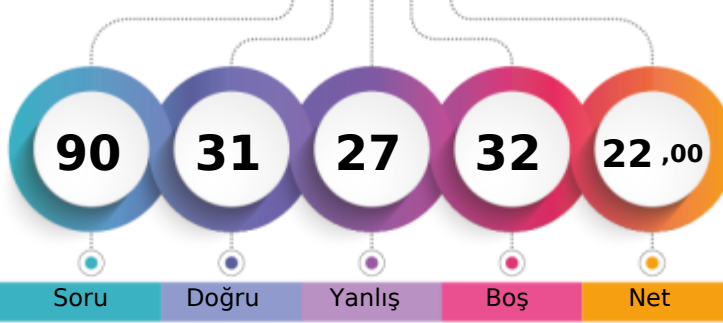

	Şube	Kurum	İlçe	İl	Genel
Öğrenci Sıra No	11	34	522	790	28440
Sınava Katılan Öğrenci Sayısı	14	51	709	1160	55288
					% 51,44

Sözel (TÜR)	Soru	Doğru	Yanlış	Boş	Net	Başarı
	20	10	9	1	7,00	% 35
Cevap Anahtarı	A	ABDDBACBDBBACDADCD				
Cevaplarınız		AdDBACaCb aCacCdbdb				
Türkçe	S	D	Y	B	%	
Bağlamdan yararlanarak bilmediği kelime ve kelime gruplarının anlamını tahmin eder.	2	2	0	100		
Deyim, atasözü ve özdeyişlerin metne katkısını belirler.	1	0	1	0		
Metnin ilgili sorularına cevaplar.	3	3	0	100		
Okudukları ile ilgili çıkarımlarda bulunur.	2	1	1	50		
Metindeki yardımcı fikirleri belirler.	1	1	0	100		
Metindeki söz sanatlarını tespit eder.	1	0	1	0		
Grafik, tablo ve çizelgeyle sunulan bilgileri yorumlar.	2	0	1	0		
Görsellerle ilgili sorularına cevaplar.	1	0	1	0		
Metin türlerini ayırt eder.	1	1	0	100		
Filimsilerin cümledeki işlevlerini kavrar.	2	1	1	50		
Yazdıklarını düzenler.	1	0	1	0		
Noktalama işaretlerine dikkat ederek sesli ve sessiz okur.	1	1	0	100		
Cümlenin öğelerini ayırt eder.	1	0	1	0		
Bir işi işlem basamaklarına göre yazar.	1	0	1	0		

Sözel (TAR)	Soru	Doğru	Yanlış	Boş	Net	Başarı
	10	4	4	2	2,67	% 27
Cevap Anahtarı	A	CDDBCBDDDC				
Cevaplarınız		CbDB acDd				
Tarih	S	D	Y	B	%	
Mustafa Kemal'in çocukluk ve öğrenim hayatından hareketle onun kişilik özelliklerinin oluşumu hakkında çıkarımlarda bulunur.	1	1	0	100		
Birinci Dünya Savaşı'nda Osmanlı Devleti'nin durumu hakkında çıkarımlarda bulunur.	1	0	1	0		
Mondros Ateşkes Antlaşması'nın imzalanması ve uygulanması karşısında Osmanlı yönetiminin, Mustafa Kemal'in ve hı	3	1	1	33		
Avrupa'daki gelişmelerin yansımaları bağlamında Osmanlı Devleti'nin yirminci yüzyılın başlarındaki siyasi ve sosyal d.	1	1	0	100		
Kuvâ-yı Milliye'nin oluşum sürecini ve sonrasında meydana gelen gelişmeleri kavrar.	2	0	1	0		
Millî Mücadele'nin hazırlık döneminde Mustafa Kemal'in yaptığı çalışmaları analiz eder.	2	1	1	50		

Sözel (DİN)	Soru	Doğru	Yanlış	Boş	Net	Başarı
	10	7	3	0	6,00	% 60
Cevap Anahtarı	A	ACACDBBBAD				
Cevaplarınız		AbACDcBBAc				
Din K.ve A.B.	S	D	Y	B	%	
Kader ve kaza inancını ayet ve hadislerle açıklar.	1	1	0	100		
Ayet el-Kürsî'yi okur, anlamını söyler.	1	0	1	0		
Toplumda kader ve kaza ile ilgili yaygın olan yanlış anlayışları sorgular.	1	1	0	100		
İnsanın ilmi, iradesi, sorumluluğu ile kader arasında ilişki kurar.	1	1	0	100		
Hz. Musa'nın (a.s.) hayatını ana hatlarıyla tanıtır.	1	1	0	100		
Kaza ve kader ile ilgili kavramları analiz eder.	1	0	1	0		
İslam'ın paylaşma ve yardımlaşmaya verdiği önemi ayet ve hadisler ışığında yorumlar.	4	3	1	75		

Sözel (İNG)	Soru	Doğru	Yanlış	Boş	Net	Başarı
	10	2	0	8	2,00	% 20
Cevap Anahtarı	A	ABBDDCD CAB				
Cevaplarınız		D B				
İngilizce	S	D	Y	B	%	
Students will be able to interact with reasonable ease in structured situations and short conversations involving acce	2	1	0	50		
Students will be able to understand short and simple invitation letters, cards and e-mails.	1	0	0	0		
Students will be able to understand short and simple texts about friendship.	2	1	0	50		
Students will be able to talk about regular activities of teenagers.	2	0	0	0		
Students will be able to write a short and simple paragraph about regular activities of teenagers.	1	0	0	0		
Students will be able to structure a talk to make simple inquiries, give explanations and reasons.	2	0	0	0		

Sayısal (MAT)	Soru	Doğru	Yanlış	Boş	Net	Başarı
	20	1	5	14	-0,67	% 0
Cevap Anahtarı	A	DDBBADABDBDCABABCCC				
Cevaplarınız		aa a d cA				
Matematik	S	D	Y	B	%	
Verilen pozitif tam sayıların pozitif tam sayı çarpanlarını bulur, pozitif tam sayıların pozitif tam sayı çarpanlarını üslü if	1	0	0	0		
İki doğal sayının en büyük ortak bölenini (EBOB) ve en küçük ortak katını (EKOK) hesaplar, ilgili problemleri çözer.	1	0	0	0		
Verilen iki doğal sayının aralarında asal olup olmadığını belirler.	1	0	1	0		
Tam sayıların, tam sayı kuvvetlerini hesaplar.	1	0	1	0		
Üslü ifadelerle ilgili temel kuralları anlar, birbirine denk ifadeler oluşturur.	1	0	0	0		
Sayıların ondalık gösterimlerini 10'un tam sayı kuvvetlerini kullanarak çözümler.	1	0	0	0		
Verilen bir sayıyı 10'un farklı tam sayı kuvvetlerini kullanarak ifade eder.	1	0	0	0		
Çok büyük ve çok küçük sayıları bilimsel gösterimle ifade eder ve karşılaştırır.	1	0	0	0		
Tam kare pozitif tam sayılarla bu sayıların karekökleri arasındaki ilişkiyi belirler.	1	0	0	0		
Tam kare olmayan kareköklü bir sayının hangi iki doğal sayı arasında olduğunu belirler.	1	0	1	0		
Kareköklü bir ifadenin kök b şeklinde yazılır ve kök b şeklindeki ifadede katsayı kök içine alır.	1	0	0	0		
Kareköklü ifadelerde çarpma ve bölme işlemlerini yapar.	1	0	0	0		
Kareköklü ifadelerde toplama ve çıkarma işlemlerini yapar.	2	0	1	0		
Gerçek sayıları tanıtır, rasyonel ve irrasyonel sayılarla ilişkilendirir.	2	0	0	0		
Kareköklü bir ifade ile çarpıldığında, sonucu bir doğal sayı yapan çarpanlara örnek verir.	2	1	1	50		
Ondalık ifadelerin kareköklerini belirler.	2	0	0	0		

Sayısal (FEN)	Soru	Doğru	Yanlış	Boş	Net	Başarı
	20	7	6	7	5,00	% 25
Cevap Anahtarı	A	-DDABCACBDBBACCCDADC				
Cevaplarınız		c Abda ACaDADb				
Fen	S	D	Y	B	%	
Mevsimlerin oluşumuna yönelik tahminlerde bulunur.	5	3	1	60		
Tek karakter çaprazlamaları ile ilgili problemler çözümler hakkında yorum yapar.	2	0	2	0		
DNA'nın yapısını model üzerinde gösterir.	2	0	0	0		
Mutasyonla modifikasyon arasındaki farklar ile ilgili çıkarımda bulunur.	1	0	0	0		
Biyoteknolojik uygulamalar kapsamında oluşturulan ikilemlerle bu uygulamaların insanlık için yararlı ve zararlı yönleri	1	0	0	0		
DNA'nın kendini nasıl eşlediğini ifade eder.	2	1	0	50		
Kalıtım ile ilgili kavramları tanımlar.	2	0	1	0		
Orneklerden yola çıkarak mutasyonu açıklar.	2	1	1	50		
Canlıların yaşadıkları çevreye uyumlarını gözlem yaparak açıklar.	1	0	0	0		
İklim ve hava olayları arasındaki farkı açıklar.	1	0	1	0		
Orneklerden yola çıkarak modifikasyonu açıklar.	1	1	0	100		

8.SINIF MOZAİK TG DENEME 2



291,018 % 37,02

ÇANAĞKALE / BİGA
DUMLUPINAR ORTAOKULU

8C - 129
ECRİN ÖZAY

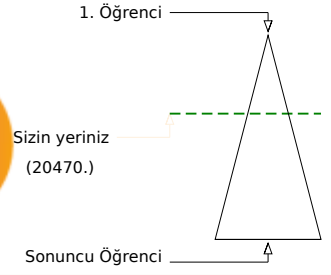
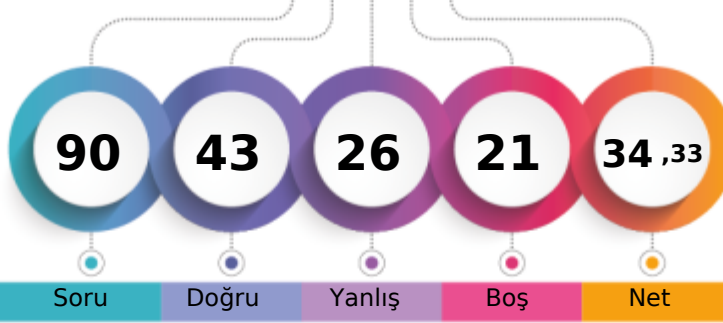

	Şube	Kurum	İlçe	İl	Genel
Öğrenci Sıra No	6	23	381	580	20470
Sınava Katılan Öğrenci Sayısı	14	51	709	1160	55288
					% 37,02

Sözel (TÜR)	Soru	Doğru	Yanlış	Boş	Net	Başarı
	20	12	8	0	9,33	% 47
Cevap Anahtarı	A	ABDDBACBDBBACDADCD				
Cevaplarınız		dBDdAaBCDcBCBcCbDca				
Türkçe	S	D	Y	B	%	
Bağlamdan yararlanarak bilmediği kelime ve kelime gruplarının anlamını tahmin eder.	2	1	1	50		
Deyim, atasözü ve özdeyişlerin metne katkısını belirler.	1	1	0	100		
Metnin ilgili sorularını cevaplar.	3	2	1	67		
Okudukları ile ilgili çıkarımlarda bulunur.	2	1	1	50		
Metindeki yardımcı fikirleri belirler.	1	1	0	100		
Metindeki söz sanatlarını tespit eder.	1	1	0	100		
Grafik, tablo ve çizelgeyle sunulan bilgileri yorumlar.	2	0	2	0		
Görsellerle ilgili sorularını cevaplar.	1	1	0	100		
Metin türlerini ayırt eder.	1	1	0	100		
Filimsilerin cümledeki işlevlerini kavrar.	2	1	1	50		
Yazdıklarını düzenler.	1	0	1	0		
Noktalama işaretlerine dikkat ederek sesli ve sessiz okur.	1	1	0	100		
Cümlenin öğelerini ayırt eder.	1	0	1	0		
Bir işi işlem basamaklarına göre yazar.	1	1	0	100		

Sözel (TAR)	Soru	Doğru	Yanlış	Boş	Net	Başarı
	10	6	4	0	4,67	% 47
Cevap Anahtarı	A	CDDBCBDDDC				
Cevaplarınız		CDaBCBbDbb				
Tarih	S	D	Y	B	%	
Mustafa Kemal'in çocukluk ve öğrenim hayatından hareketle onun kişilik özelliklerinin oluşumu hakkında çıkarımlarda bulunur.	1	1	0	100		
Birinci Dünya Savaşı'nda Osmanlı Devleti'nin durumu hakkında çıkarımlarda bulunur.	1	1	0	100		
Mondros Ateşkes Antlaşması'nın imzalanması ve uygulanması karşısında Osmanlı yönetiminin, Mustafa Kemal'in ve hı	3	1	2	33		
Avrupa'daki gelişmelerin yansımaları bağlamında Osmanlı Devleti'nin yirminci yüzyılın başlarındaki siyasi ve sosyal d	1	1	0	100		
Kuvâ-yı Milliye'nin oluşum sürecini ve sonrasında meydana gelen gelişmeleri kavrar.	2	2	0	100		
Millî Mücadele'nin hazırlık döneminde Mustafa Kemal'in yaptığı çalışmaları analiz eder.	2	0	2	0		

Sözel (DİN)	Soru	Doğru	Yanlış	Boş	Net	Başarı
	10	10	0	0	10,00	% 100
Cevap Anahtarı	A	ACACDBBBAD				
Cevaplarınız		ACACDBBBAD				
Din K.ve A.B.	S	D	Y	B	%	
Kader ve kaza inancını ayet ve hadislerle açıklar.	1	1	0	100		
Ayet el-Kürsî'yi okur, anlamını söyler.	1	1	0	100		
Toplumda kader ve kaza ile ilgili yaygın olan yanlış anlayışları sorgular.	1	1	0	100		
İnsanın ilmi, iradesi, sorumluluğu ile kader arasında ilişki kurar.	1	1	0	100		
Hz. Musa'nın (a.s.) hayatını ana hatlarıyla tanıtır.	1	1	0	100		
Kaza ve kader ile ilgili kavramları analiz eder.	1	1	0	100		
İslam'ın paylaşma ve yardımlaşmaya verdiği önemi ayet ve hadisler ışığında yorumlar.	4	4	0	100		

Sözel (İNG)	Soru	Doğru	Yanlış	Boş	Net	Başarı
	10	6	2	2	5,33	% 53
Cevap Anahtarı	A	ABBDDCD CAB				
Cevaplarınız		cBcDDCD B				
İngilizce	S	D	Y	B	%	
Students will be able to interact with reasonable ease in structured situations and short conversations involving acce	2	1	1	50		
Students will be able to understand short and simple invitation letters, cards and e-mails.	1	1	0	100		
Students will be able to understand short and simple texts about friendship.	2	1	1	50		
Students will be able to talk about regular activities of teenagers.	2	2	0	100		
Students will be able to write a short and simple paragraph about regular activities of teenagers.	1	1	0	100		
Students will be able to structure a talk to make simple inquiries, give explanations and reasons.	2	0	0	0		

Sayısal (MAT)	Soru	Doğru	Yanlış	Boş	Net	Başarı
	20	3	3	14	2,00	% 10
Cevap Anahtarı	A	DDBBADABDBCD CABABCCC				
Cevaplarınız		Ba Dbd C				
Matematik	S	D	Y	B	%	
Verilen pozitif tam sayıların pozitif tam sayı çarpanlarını bulur, pozitif tam sayıların pozitif tam sayı çarpanlarını üslü if	1	0	0	0		
İki doğal sayının en büyük ortak bölenini (EBOB) ve en küçük ortak katını (EKOK) hesaplar, ilgili problemleri çözer.	1	0	0	0		
Verilen iki doğal sayının aralarında asal olup olmadığını belirler.	1	1	0	100		
Tam sayıların, tam sayı kuvvetlerini hesaplar.	1	0	1	0		
Üslü ifadelerle ilgili temel kuralları anlar, birbirine denk ifadeler oluşturur.	1	0	0	0		
Sayıların ondalık gösterimlerini 10'un tam sayı kuvvetlerini kullanarak çözümler.	1	1	0	100		
Verilen bir sayıyı 10'un farklı tam sayı kuvvetlerini kullanarak ifade eder.	1	0	1	0		
Çok büyük ve çok küçük sayıları bilimsel gösterimle ifade eder ve karşılaştırır.	1	0	1	0		
Tam kare pozitif tam sayılarla bu sayıların karekökleri arasındaki ilişkiyi belirler.	1	0	0	0		
Tam kare olmayan kareköklü bir sayının hangi iki doğal sayı arasında olduğunu belirler.	1	0	0	0		
Kareköklü bir ifadenin kök b şeklinde yazılır ve kök b şeklindeki ifadede katsayısı kök içine alır.	1	0	0	0		
Kareköklü ifadelerde çarpma ve bölme işlemlerini yapar.	1	0	0	0		
Kareköklü ifadelerde toplama ve çıkarma işlemlerini yapar.	2	0	0	0		
Gerçek sayıları tanıtır, rasyonel ve irrasyonel sayılarla ilişkilendirir.	2	1	0	50		
Kareköklü bir ifade ile çarpıldığında, sonucu bir doğal sayı yapan çarpanlara örnek verir.	2	0	0	0		
Ondalık ifadelerin kareköklerini belirler.	2	0	0	0		

Sayısal (FEN)	Soru	Doğru	Yanlış	Boş	Net	Başarı
	20	6	9	5	3,00	% 15
Cevap Anahtarı	A	-DDABCACBDBBACCCDADC				
Cevaplarınız		ADDdbdbb D abbC bD				
Fen	S	D	Y	B	%	
Mevsimlerin oluşumuna yönelik tahminlerde bulunur.	5	1	3	20		
Tek karakter çaprazlamaları ile ilgili problemler çözümler hakkında yorum yapar.	2	1	0	50		
DNA'nın yapısını model üzerinde gösterir.	2	1	0	50		
Mutasyonla modifikasyon arasındaki farklar ile ilgili çıkarımda bulunur.	1	0	1	0		
Biyoteknolojik uygulamalar kapsamında oluşturulan ikilemlerle bu uygulamaların insanlık için yararlı ve zararlı yönleri	1	0	1	0		
DNA'nın kendini nasıl eşlediğini ifade eder.	2	0	0	0		
Kalıtım ile ilgili kavramları tanımlar.	2	0	1	0		
Orneklerden yola çıkarak mutasyonu açıklar.	2	1	0	50		
Canlıların yaşadıkları çevreye uyumlarını gözlem yaparak açıklar.	1	0	1	0		
İklim ve hava olayları arasındaki farkı açıklar.	1	1	0	100		
Orneklerden yola çıkarak modifikasyonu açıklar.	1	0	1	0		

8.SINIF MOZAİK TG DENEME 2



296,712 % 34,52

ÇANAKKALE / BİGA
DUMLUPINAR ORTAOKULU

8C - 143
GÖKALP GELİR

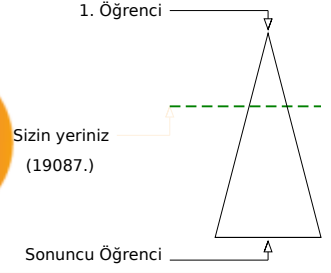
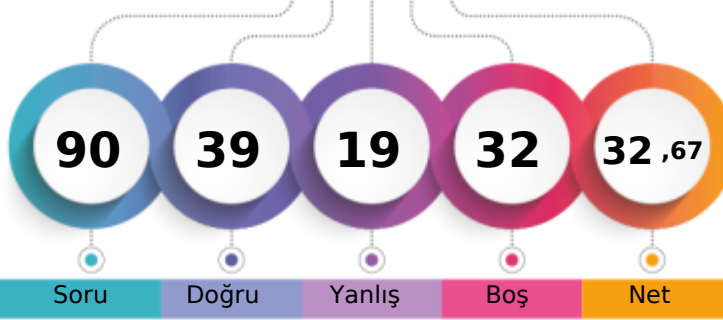

	Şube	Kurum	İlçe	İl	Genel
Öğrenci Sıra No	5	18	365	549	19087
Sınava Katılan Öğrenci Sayısı	14	51	709	1160	55288
					% 34,52

Sözel (TÜR)	Soru	Doğru	Yanlış	Boş	Net	Başarı
	20	11	4	5	9,67	% 48
Cevap Anahtarı	B	ACDADCADDBBACBCDBBCCB				
Cevaplarınız	d	cCDABDDdAbB BBC				
Türkçe	S	D	Y	B	%	B
Bağlamdan yararlanarak bilmediği kelime ve kelime gruplarının anlamını tahmin eder.	2	2	0	100		
Deyim, atasözü ve özdeyişlerin metne katkısını belirler.	1	1	0	100		
Metninle ilgili soruları cevaplar.	3	1	1	33		
Okudukları ile ilgili çıkarımlarda bulunur.	2	1	1	50		
Metindeki yardımcı fikirleri belirler.	1	1	0	100		
Metindeki söz sanatlarını tespit eder.	1	0	0	0		
Grafik, tablo ve çizelgeyle sunulan bilgileri yorumlar.	2	2	0	100		
Görsellerle ilgili soruları cevaplar.	1	1	0	100		
Metin türlerini ayırt eder.	1	1	0	100		
Filimsilerin cümledeki işlevlerini kavrar.	2	0	0	0		
Yazdıklarını düzenler.	1	0	1	0		
Noktalama işaretlerine dikkat ederek sesli ve sessiz okur.	1	0	0	0		
Cümlenin öğelerini ayırt eder.	1	0	1	0		
Bir işi işlem basamaklarına göre yazar.	1	1	0	100		

Sözel (TAR)	Soru	Doğru	Yanlış	Boş	Net	Başarı
	10	7	1	2	6,67	% 67
Cevap Anahtarı	B	DCCDDBCBDD				
Cevaplarınız	c	CC DBCBD				
Tarih	S	D	Y	B	%	B
Mustafa Kemal'in çocukluk ve öğrenim hayatından hareketle onun kişilik özelliklerinin oluşumu hakkında çıkarımlarda bulunur.	1	1	0	100		
Birinci Dünya Savaşı'nda Osmanlı Devleti'nin durumu hakkında çıkarımlarda bulunur.	1	0	0	0		
Mondros Ateşkes Antlaşması'nın imzalanması ve uygulanması karşısında Osmanlı yönetiminin, Mustafa Kemal'in ve hı	3	3	0	100		
Avrupa'daki gelişmelerin yansımaları bağlamında Osmanlı Devleti'nin yirminci yüzyılın başlarındaki siyasi ve sosyal d	1	1	0	100		
Kuvâ-yı Milliye'nin oluşum sürecini ve sonrasında meydana gelen gelişmeleri kavrar.	2	1	0	50		
Millî Mücadele'nin hazırlık döneminde Mustafa Kemal'in yaptığı çalışmaları analiz eder.	2	1	1	50		

Sözel (DİN)	Soru	Doğru	Yanlış	Boş	Net	Başarı
	10	5	4	1	3,67	% 37
Cevap Anahtarı	B	BBADACACDB				
Cevaplarınız	d	BbDdCb DB				
Din K.ve A.B.	S	D	Y	B	%	B
Kader ve kaza inancını ayet ve hadislerle açıklar.	1	0	1	0		
Ayet el-Kürsî'yi okur, anlamını söyler.	1	1	0	100		
Toplumda kader ve kaza ile ilgili yaygın olan yanlış anlayışları sorgular.	1	0	1	0		
İnsanın ilmi, iradesi, sorumluluğu ile kader arasında ilişki kurar.	1	0	0	0		
Hz. Musa'nın (a.s.) hayatını ana hatlarıyla tanıtır.	1	1	0	100		
Kaza ve kader ile ilgili kavramları analiz eder.	1	1	0	100		
İslam'ın paylaşma ve yardımlaşmaya verdiği önemi ayet ve hadisler ışığında yorumlar.	4	2	2	50		

Sözel (İNG)	Soru	Doğru	Yanlış	Boş	Net	Başarı
	10	5	3	2	4,00	% 40
Cevap Anahtarı	B	BABBDCCDCA				
Cevaplarınız	d	BBDDcCD d				
İngilizce	S	D	Y	B	%	B
Students will be able to interact with reasonable ease in structured situations and short conversations involving acce	2	0	1	0		
Students will be able to understand short and simple invitation letters, cards and e-mails.	1	1	0	100		
Students will be able to understand short and simple texts about friendship.	2	2	0	100		
Students will be able to talk about regular activities of teenagers.	2	1	1	50		
Students will be able to write a short and simple paragraph about regular activities of teenagers.	1	1	0	100		
Students will be able to structure a talk to make simple inquiries, give explanations and reasons.	2	0	1	0		

Sayısal (MAT)	Soru	Doğru	Yanlış	Boş	Net	Başarı
	20	1	1	18	0,67	% 3
Cevap Anahtarı	B	BABCCDDBBADABDBCDCA				
Cevaplarınız	B	a				
Matematik	S	D	Y	B	%	B
Verilen pozitif tam sayıların pozitif tam sayı çarpanlarını bulur, pozitif tam sayıların pozitif tam sayı çarpanlarını üslü if	1	0	0	0		
İki doğal sayının en büyük ortak bölenini (EBOB) ve en küçük ortak katını (EKOK) hesaplar, ilgili problemleri çözer.	1	0	0	0		
Verilen iki doğal sayının aralarında asal olup olmadığını belirler.	1	0	0	0		
Tam sayıların, tam sayı kuvvetlerini hesaplar.	1	0	0	0		
Üslü ifadelerle ilgili temel kuralları anlar, birbirine denk ifadeler oluşturur.	1	0	0	0		
Sayıların ondalık gösterimlerini 10'un tam sayı kuvvetlerini kullanarak çözümler.	1	0	1	0		
Verilen bir sayıyı 10'un farklı tam sayı kuvvetlerini kullanarak ifade eder.	1	0	0	0		
Çok büyük ve çok küçük sayıları bilimsel gösterimle ifade eder ve karşılaştırır.	1	0	0	0		
Tam kare pozitif tam sayılarla bu sayıların karekökleri arasındaki ilişkiyi belirler.	1	0	0	0		
Tam kare olmayan kareköklü bir sayının hangi iki doğal sayı arasında olduğunu belirler.	1	0	0	0		
Kareköklü bir ifadenin kök b şeklinde yazılır ve kök b şeklindeki ifadede katsayısı kök içine alır.	1	0	0	0		
Kareköklü ifadelerde çarpma ve bölme işlemlerini yapar.	1	0	0	0		
Kareköklü ifadelerde toplama ve çıkarma işlemlerini yapar.	2	0	0	0		
Gerçek sayıları tanıtır, rasyonel ve irrasyonel sayılarla ilişkilendirir.	2	0	0	0		
Kareköklü bir ifade ile çarpıldığında, sonucu bir doğal sayı yapan çarpanlara örnek verir.	2	1	0	50		
Ondalık ifadelerin kareköklerini belirler.	2	0	0	0		

Sayısal (FEN)	Soru	Doğru	Yanlış	Boş	Net	Başarı
	20	10	6	4	8,00	% 40
Cevap Anahtarı	B	CCDADC-DDABCACBDBBCCA				
Cevaplarınız	b	CcADC b AbdBBBBA				
Fen	S	D	Y	B	%	B
Mevsimlerin oluşumuna yönelik tahminlerde bulunur.	5	3	1	60		
Tek karakter çaprazlamaları ile ilgili problemler çözümler hakkında yorum yapar.	2	1	1	50		
DNA'nın yapısını model üzerinde gösterir.	2	1	0	50		
Mutasyonla modifikasyon arasındaki farklar ile ilgili çıkarımda bulunur.	1	0	0	0		
Biyoteknolojik uygulamalar kapsamında oluşturulan ikilemlerle bu uygulamaların insanlık için yararlı ve zararlı yönleri	1	0	0	0		
DNA'nın kendini nasıl eşlediğini ifade eder.	2	0	1	0		
Kalıtım ile ilgili kavramları tanımlar.	2	1	1	50		
Orneklerden yola çıkarak mutasyonu açıklar.	2	1	1	50		
Canlıların yaşadıkları çevreye uyumlarını gözlem yaparak açıklar.	1	0	1	0		
İklim ve hava olayları arasındaki farkı açıklar.	1	1	0	100		
Orneklerden yola çıkarak modifikasyonu açıklar.	1	1	0	100		

8.SINIF MOZAİK TG DENEME 2

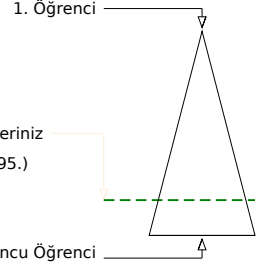
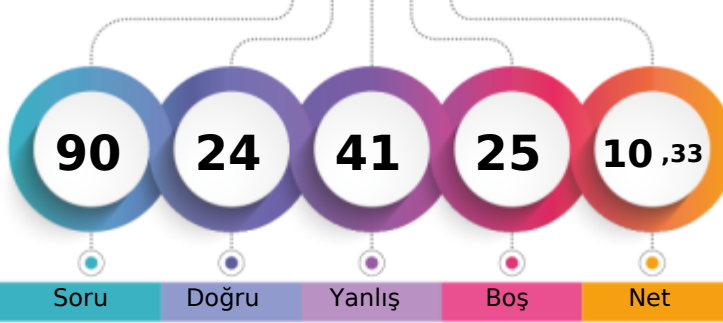

215,954 % 79,76

ÇANAĞKALE / BİGA
DUMLUPINAR ORTAOKULU8C - 145
GÖKTUĞ BADUR

Soru Doğru Yanlış Boş Net

Şube Kurum İlçe İl Genel

Öğrenci Sıra No 13 49 668 1056 44095 % 79,76

Sınava Katılan Öğrenci Sayısı 14 51 709 1160 55288

		Soru	Doğru	Yanlış	Boş	Net	Başarı	
Sözel (TÜR)		20	5	15	0	0,00	% 0	
Cevap Anahtarı	A	ABDDBACBDBBCCBACD						
Cevaplarınız		caDbcbacdbdBbccCDcCa						
Türkçe		S	D	Y	B%			
Bağlamdan yararlanarak bilmediği kelime ve kelime gruplarının anlamını tahmin eder.		2	1	1	50			
Deyim, atasözü ve özdeyişlerin metne katkısını belirler.		1	0	1	0			
Metnin ilgili sorularına cevaplar.		3	0	3	0			
Okudukları ile ilgili çıkarımlarda bulunur.		2	0	2	0			
Metindeki yardımcı fikirleri belirler.		1	0	1	0			
Metindeki söz sanatlarını tespit eder.		1	0	1	0			
Grafik, tablo ve çizelgeyle sunulan bilgileri yorumlar.		2	0	2	0			
Görsellerle ilgili sorularına cevaplar.		1	1	0	100			
Metin türlerini ayırt eder.		1	0	1	0			
Filişimlerin cümledeki işlevlerini kavrar.		2	1	1	50			
Yazdıklarını düzenler.		1	0	1	0			
Noktalama işaretlerine dikkat ederek sesli ve sessiz okur.		1	1	0	100			
Cümlenin öğelerini ayırt eder.		1	0	1	0			
Bir işi işlem basamaklarına göre yazar.		1	1	0	100			

		Soru	Doğru	Yanlış	Boş	Net	Başarı	
Sözel (TAR)		10	6	3	1	5,00	% 50	
Cevap Anahtarı	A	CDDBCBDDDC						
Cevaplarınız		dDDBC aDcC						
Tarih		S	D	Y	B%			
Mustafa Kemal'in çocukluk ve öğrenim hayatından hareketle onun kişilik özelliklerinin oluşumu hakkında çıkarımlarda bulunur.		1	0	1	0			
Birinci Dünya Savaşı'nda Osmanlı Devleti'nin durumu hakkında çıkarımlarda bulunur.		1	1	0	100			
Mondros Ateşkes Antlaşması'nın imzalanması ve uygulanması karşısında Osmanlı yönetiminin, Mustafa Kemal'in ve hı		3	1	1	33			
Avrupa'daki gelişmelerin yansımaları bağlamında Osmanlı Devleti'nin yirminci yüzyılın başlarındaki siyasi ve sosyal d		1	1	0	100			
Kuvâ-yı Milliye'nin oluşum sürecini ve sonrasında meydana gelen gelişmeleri kavrar.		2	2	0	100			
Millî Mücadele'nin hazırlık döneminde Mustafa Kemal'in yaptığı çalışmaları analiz eder.		2	1	1	50			

		Soru	Doğru	Yanlış	Boş	Net	Başarı	
Sözel (DİN)		10	7	3	0	6,00	% 60	
Cevap Anahtarı	A	ACACDBBBAD						
Cevaplarınız		ACdCDBcBAb						
Din K.ve A.B.		S	D	Y	B%			
Kader ve kaza inancını ayet ve hadislerle açıklar.		1	1	0	100			
Ayat el-Kürsî'yi okur, anlamını söyler.		1	1	0	100			
Toplumda kader ve kaza ile ilgili yaygın olan yanlış anlayışları sorgular.		1	0	1	0			
İnsanın ilmi, iradesi, sorumluluğu ile kader arasında ilişki kurar.		1	1	0	100			
Hz. Musa'nın (a.s.) hayatını ana hatlarıyla tanıtır.		1	1	0	100			
Kaza ve kader ile ilgili kavramları analiz eder.		1	1	0	100			
İslam'ın paylaşma ve yardımlaşmaya verdiği önemi ayet ve hadisler ışığında yorumlar.		4	2	2	50			

		Soru	Doğru	Yanlış	Boş	Net	Başarı	
Sözel (İNG)		10	1	8	1	-1,67	% 0	
Cevap Anahtarı	A	ABBDDCD CAB						
Cevaplarınız		cdcDbacbb						
İngilizce		S	D	Y	B%			
Students will be able to interact with reasonable ease in structured situations and short conversations involving acce		2	0	1	0			
Students will be able to understand short and simple invitation letters, cards and e-mails.		1	0	1	0			
Students will be able to understand short and simple texts about friendship.		2	1	1	50			
Students will be able to talk about regular activities of teenagers.		2	0	2	0			
Students will be able to write a short and simple paragraph about regular activities of teenagers.		1	0	1	0			
Students will be able to structure a talk to make simple inquiries, give explanations and reasons.		2	0	2	0			

		Soru	Doğru	Yanlış	Boş	Net	Başarı	
Sayısal (MAT)		20	0	3	17	-1,00	% 0	
Cevap Anahtarı	A	DDBBADABDBDCABABCCC						
Cevaplarınız		a ca						
Matematik		S	D	Y	B%			
Verilen pozitif tam sayıların pozitif tam sayı çarpanlarını bulur, pozitif tam sayıların pozitif tam sayı çarpanlarını üslü if		1	0	0	0			
İki doğal sayının en büyük ortak bölenini (EBOB) ve en küçük ortak katını (EKOK) hesaplar, ilgili problemleri çözer.		1	0	0	0			
Verilen iki doğal sayının aralarında asal olup olmadığını belirler.		1	0	0	0			
Tam sayıların, tam sayı kuvvetlerini hesaplar.		1	0	0	0			
Üslü ifadelerle ilgili temel kuralları anlar, birbirine denk ifadeler oluşturur.		1	0	0	0			
Sayıların ondalık gösterimlerini 10'un tam sayı kuvvetlerini kullanarak çözümler.		1	0	1	0			
Verilen bir sayıyı 10'un farklı tam sayı kuvvetlerini kullanarak ifade eder.		1	0	0	0			
Çok büyük ve çok küçük sayıları bilimsel gösterimle ifade eder ve karşılaştırır.		1	0	0	0			
Tam kare pozitif tam sayılarla bu sayıların karekökleri arasındaki ilişkiyi belirler.		1	0	0	0			
Tam kare olmayan kareköklü bir sayının hangi iki doğal sayı arasında olduğunu belirler.		1	0	0	0			
Kareköklü bir ifadenin kök b şeklinde yazılır ve kök b şeklindeki ifadede katsayısı kök içine alır.		1	0	0	0			
Kareköklü ifadelerde çarpma ve bölme işlemlerini yapar.		1	0	0	0			
Kareköklü ifadelerde toplama ve çıkarma işlemlerini yapar.		2	0	0	0			
Gerçek sayıları tanıtır, rasyonel ve irrasyonel sayılarla ilişkilendirir.		2	0	1	0			
Kareköklü bir ifade ile çarpıldığında, sonucu bir doğal sayı yapan çarpanlara örnek verir.		2	0	1	0			
Ondalık ifadelerin kareköklerini belirler.		2	0	0	0			

		Soru	Doğru	Yanlış	Boş	Net	Başarı	
Sayısal (FEN)		20	5	9	6	2,00	% 10	
Cevap Anahtarı	A	-DDABCACBDBBCCACCDADC						
Cevaplarınız		CDcbaba db c Aa Db						
Fen		S	D	Y	B%			
Mevsimlerin oluşumuna yönelik tahminlerde bulunur.		5	2	2	40			
Tek karakter çaprazlamaları ile ilgili problemleri çözümler sonuçları hakkında yorum yapar.		2	1	0	50			
DNA'nın yapısını model üzerinde gösterir.		2	0	1	0			
Mutasyonla modifikasyon arasındaki farklar ile ilgili çıkarımlarda bulunur.		1	0	1	0			
Biyoteknolojik uygulamalar kapsamında oluşturulan ikilemelerle bu uygulamaların insanlık için yararlı ve zararlı yönleri		1	0	1	0			
DNA'nın kendini nasıl eşlediğini ifade eder.		2	1	1	50			
Kalıtım ile ilgili kavramları tanımlar.		2	0	1	0			
Orneklerden yola çıkarak mutasyonu açıklar.		2	0	1	0			
Canlıların yaşadıkları çevreye uyumlarını gözlem yaparak açıklar.		1	0	0	0			
İklim ve hava olayları arasındaki farkı açıklar.		1	0	0	0			
Orneklerden yola çıkarak modifikasyonu açıklar.		1	0	1	0			

8.SINIF MOZAİK TG DENEME 2



282,250 % 41,05

ÇANAĞKALE / BİGA
DUMLUPINAR ORTAOKULU

8C - 27
HASAN ÇINAR KAYNAK

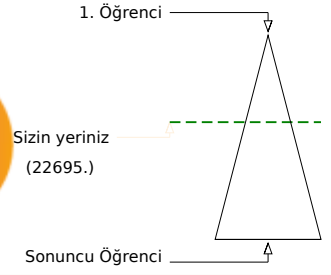
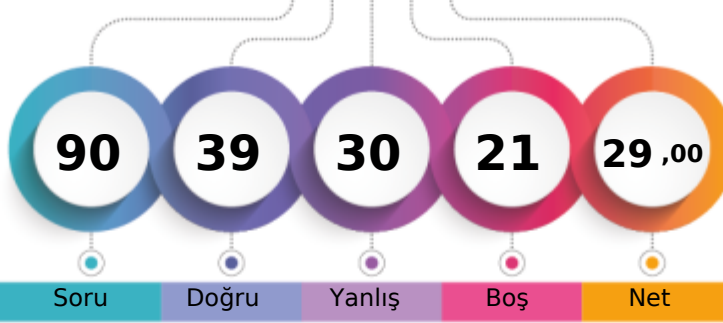

Şube	Kurum	İlçe	İl	Genel
Öğrenci Sıra No	7	26	429	656
Sınava Katılan Öğrenci Sayısı	14	51	709	1160
				22695 % 41,05
				55288

Sözel (TÜR)	Soru	Doğru	Yanlış	Boş	Net	Başarı
	20	12	6	2	10,00	% 50
Cevap Anahtarı	A	ABDDBACBDBBCCBACD				
Cevaplarınız		ABDbd BdDBaCBcCbACD				
Türkçe		S	D	Y	B	%
Bağlamdan yararlanarak bilmediği kelime ve kelime gruplarının anlamını tahmin eder.		2	2	0	100	
Deyim, atasözü ve özdeyişlerin metne katkısını belirler.		1	1	0	100	
Metnin ilgili sorularını cevaplar.		3	0	2	0	
Okudukları ile ilgili çıkarımlarda bulunur.		2	1	1	50	
Metindeki yardımcı fikirleri belirler.		1	0	0	0	
Metindeki söz sanatlarını tespit eder.		1	1	0	100	
Grafik, tablo ve çizelgeyle sunulan bilgileri yorumlar.		2	2	0	100	
Görsellerle ilgili sorularını cevaplar.		1	0	1	0	
Metin türlerini ayırt eder.		1	1	0	100	
Filimsilerin cümledeki işlevlerini kavrar.		2	1	1	50	
Yazdıklarını düzenler.		1	0	1	0	
Noktalamaya işaretlerine dikkat ederek sesli ve sessiz okur.		1	1	0	100	
Cümlenin öğelerini ayırt eder.		1	1	0	100	
Bir işi işlem basamaklarına göre yazar.		1	1	0	100	

Sözel (TAR)	Soru	Doğru	Yanlış	Boş	Net	Başarı
	10	5	4	1	3,67	% 37
Cevap Anahtarı	A	CDDBCBDDDC				
Cevaplarınız		CcDBac DcC				
Tarih		S	D	Y	B	%
Mustafa Kemal'in çocukluk ve öğrenim hayatından hareketle onun kişilik özelliklerinin oluşumu hakkında çıkarımlarda bulunur.		1	1	0	100	
Birinci Dünya Savaşı'nda Osmanlı Devleti'nin durumu hakkında çıkarımlarda bulunur.		1	0	1	0	
Mondros Ateşkes Antlaşması'nın imzalanması ve uygulanması karşısında Osmanlı yönetiminin, Mustafa Kemal'in ve hı		3	1	1	33	
Avrupa'daki gelişmelerin yansımaları bağlamında Osmanlı Devleti'nin yirminci yüzyılın başlarındaki siyasi ve sosyal d		1	1	0	100	
Kuvâ-yı Milliye'nin oluşum sürecini ve sonrasında meydana gelen gelişmeleri kavrar.		2	1	1	50	
Millî Mücadele'nin hazırlık döneminde Mustafa Kemal'in yaptığı çalışmaları analiz eder.		2	1	1	50	

Sözel (DİN)	Soru	Doğru	Yanlış	Boş	Net	Başarı
	10	6	3	1	5,00	% 50
Cevap Anahtarı	A	ACACDBBBAD				
Cevaplarınız		AC dDcdBAD				
Din K.ve A.B.		S	D	Y	B	%
Kader ve kaza inancını ayet ve hadislerle açıklar.		1	1	0	100	
Ayet el-Kürsî'yi okur, anlamını söyler.		1	1	0	100	
Toplumda kader ve kaza ile ilgili yaygın olan yanlış anlayışları sorgular.		1	0	0	0	
İnsanın ilmi, iradesi, sorumluluğu ile kader arasında ilişki kurar.		1	0	1	0	
Hz. Musa'nın (a.s.) hayatını ana hatlarıyla tanıtır.		1	1	0	100	
Kaza ve kader ile ilgili kavramları analiz eder.		1	0	1	0	
İslam'ın paylaşma ve yardımlaşmaya verdiği önemi ayet ve hadisler ışığında yorumlar.		4	3	1	75	

Sözel (İNG)	Soru	Doğru	Yanlış	Boş	Net	Başarı
	10	6	2	2	5,33	% 53
Cevap Anahtarı	A	ABBDDCD CAB				
Cevaplarınız		cBBD CD cB				
İngilizce		S	D	Y	B	%
Students will be able to interact with reasonable ease in structured situations and short conversations involving acce		2	1	1	50	
Students will be able to understand short and simple invitation letters, cards and e-mails.		1	1	0	100	
Students will be able to understand short and simple texts about friendship.		2	2	0	100	
Students will be able to talk about regular activities of teenagers.		2	1	0	50	
Students will be able to write a short and simple paragraph about regular activities of teenagers.		1	1	0	100	
Students will be able to structure a talk to make simple inquiries, give explanations and reasons.		2	0	1	0	

Sayısal (MAT)	Soru	Doğru	Yanlış	Boş	Net	Başarı
	20	0	6	14	-2,00	% 0
Cevap Anahtarı	B	BABCCCDDBBADABDBCDA				
Cevaplarınız		c b cb ac				
Matematik		S	D	Y	B	%
Verilen pozitif tam sayıların pozitif tam sayı çarpanlarını bulur, pozitif tam sayıların pozitif tam sayı çarpanlarını üslü if		1	0	0	0	
İki doğal sayının en büyük ortak bölenini (EBOB) ve en küçük ortak katını (EKOK) hesaplar, ilgili problemleri çözer.		1	0	0	0	
Verilen iki doğal sayının aralarında asal olup olmadığını belirler.		1	0	0	0	
Tam sayıların, tam sayı kuvvetlerini hesaplar.		1	0	0	0	
Üslü ifadelerle ilgili temel kuralları anlar, birbirine denk ifadeler oluşturur.		1	0	0	0	
Sayıların ondalık gösterimlerini 10'un tam sayı kuvvetlerini kullanarak çözümler.		1	0	1	0	
Verilen bir sayıyı 10'un farklı tam sayı kuvvetlerini kullanarak ifade eder.		1	0	1	0	
Çok büyük ve çok küçük sayıları bilimsel gösterimle ifade eder ve karşılaştırır.		1	0	0	0	
Tam kare pozitif tam sayılarla bu sayıların karekökleri arasındaki ilişkiyi belirler.		1	0	1	0	
Tam kare olmayan kareköklü bir sayının hangi iki doğal sayı arasında olduğunu belirler.		1	0	1	0	
Kareköklü bir ifadenin kök b şeklinde yazılır ve kök b şeklindeki ifadede katsayı kök içine alır.		1	0	0	0	
Kareköklü ifadelerde çarpma ve bölme işlemlerini yapar.		1	0	0	0	
Kareköklü ifadelerde toplama ve çıkarma işlemlerini yapar.		2	0	0	0	
Gerçek sayıları tanıtır, rasyonel ve irrasyonel sayılarla ilişkilendirir.		2	0	1	0	
Kareköklü bir ifade ile çarpıldığında, sonucu bir doğal sayı yapan çarpanlara örnek verir.		2	0	1	0	
Ondalık ifadelerin kareköklerini belirler.		2	0	0	0	

Sayısal (FEN)	Soru	Doğru	Yanlış	Boş	Net	Başarı
	20	10	9	1	7,00	% 35
Cevap Anahtarı	B	CCDADC-DDABCACBDBBCA				
Cevaplarınız		CcAaCCDbbabbCcDcBCA				
Fen		S	D	Y	B	%
Mevsimlerin oluşumuna yönelik tahminlerde bulunur.		5	2	1	40	
Tek karakter çaprazlamaları ile ilgili problemler çözümler hakkında yorum yapar.		2	2	0	100	
DNA'nın yapısını model üzerinde gösterir.		2	0	2	0	
Mutasyonla modifikasyon arasındaki farklar ile ilgili çıkarımda bulunur.		1	0	1	0	
Biyoteknolojik uygulamalar kapsamında oluşturulan ikilemlerle bu uygulamaların insanlık için yararlı ve zararlı yönleri		1	0	1	0	
DNA'nın kendini nasıl eşlediğini ifade eder.		2	0	2	0	
Kalıtım ile ilgili kavramları tanımlar.		2	2	0	100	
Orneklerden yola çıkarak mutasyonu açıklar.		2	0	2	0	
Canlıların yaşadıkları çevreye uyumlarını gözlem yaparak açıklar.		1	1	0	100	
İklim ve hava olayları arasındaki farkı açıklar.		1	1	0	100	
Orneklerden yola çıkarak modifikasyonu açıklar.		1	1	0	100	

8.SINIF MOZAİK TG DENEME 2



269,388 % 47,39

ÇANAĞKALE / BİGA
DUMLUPINAR ORTAOKULU

8C - 160
KEREM BOZKURT

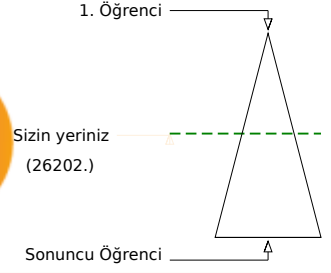
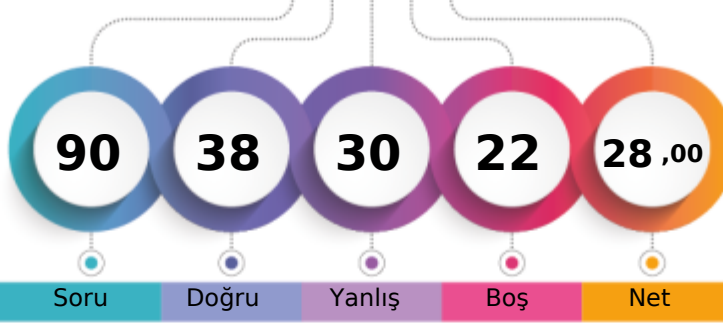

	Şube	Kurum	İlçe	İl	Genel
Öğrenci Sıra No	8	29	487	736	26202
Sınava Katılan Öğrenci Sayısı	14	51	709	1160	55288
					% 47,39

Sözel (TÜR)	Soru	Doğru	Yanlış	Boş	Net	Başarı
	20	8	12	0	4,00	% 20
Cevap Anahtarı	B	ACDACDABDDBACBCDBBCB				
Cevaplarınız		cdccCDbdcDacbBCDdBaB				
Türkçe		S	D	Y	B	%
Bağlamdan yararlanarak bilmediği kelime ve kelime gruplarının anlamını tahmin eder.		2	0	2	0	
Deyim, atasözü ve özdeyişlerin metne katkısını belirler.		1	0	1	0	
Metnin ilgili sorularını cevaplar.		3	2	1	67	
Okudukları ile ilgili çıkarımlarda bulunur.		2	1	1	50	
Metindeki yardımcı fikirleri belirler.		1	0	1	0	
Metindeki söz sanatlarını tespit eder.		1	1	0	100	
Grafik, tablo ve çizelgeyle sunulan bilgileri yorumlar.		2	1	1	50	
Görsellerle ilgili sorularını cevaplar.		1	1	0	100	
Metin türlerini ayırt eder.		1	0	1	0	
Filimsilerin cümledeki işlevlerini kavrar.		2	1	1	50	
Yazdıklarını düzenler.		1	0	1	0	
Noktalama işaretlerine dikkat ederek sesli ve sessiz okur.		1	0	1	0	
Cümlenin öğelerini ayırt eder.		1	0	1	0	
Bir işi işlem basamaklarına göre yazar.		1	1	0	100	

Sözel (TAR)	Soru	Doğru	Yanlış	Boş	Net	Başarı
	10	9	1	0	8,67	% 87
Cevap Anahtarı	B	DCCDDBCBDD				
Cevaplarınız		DbCDDBCBDD				
Tarih		S	D	Y	B	%
Mustafa Kemal'in çocukluk ve öğrenim hayatından hareketle onun kişilik özelliklerinin oluşumu hakkında çıkarımlarda bulunur.		1	1	0	100	
Birinci Dünya Savaşı'nda Osmanlı Devleti'nin durumu hakkında çıkarımlarda bulunur.		1	1	0	100	
Mondros Ateşkes Antlaşması'nın imzalanması ve uygulanması karşısında Osmanlı yönetiminin, Mustafa Kemal'in ve hı		3	3	0	100	
Avrupa'daki gelişmelerin yansımaları bağlamında Osmanlı Devleti'nin yirminci yüzyılın başlarındaki siyasi ve sosyal d		1	1	0	100	
Kuvâ-yı Milliye'nin oluşum sürecini ve sonrasında meydana gelen gelişmeleri kavrar.		2	2	0	100	
Millî Mücadele'nin hazırlık döneminde Mustafa Kemal'in yaptığı çalışmaları analiz eder.		2	1	1	50	

Sözel (DİN)	Soru	Doğru	Yanlış	Boş	Net	Başarı
	10	10	0	0	10,00	% 100
Cevap Anahtarı	B	BBADACACDB				
Cevaplarınız		BBADACACDB				
Din K.ve A.B.		S	D	Y	B	%
Kader ve kaza inancını ayet ve hadislerle açıklar.		1	1	0	100	
Ayet el-Kürsî'yi okur, anlamını söyler.		1	1	0	100	
Toplumda kader ve kaza ile ilgili yaygın olan yanlış anlayışları sorgular.		1	1	0	100	
İnsanın ilmi, iradesi, sorumluluğu ile kader arasında ilişki kurar.		1	1	0	100	
Hz. Musa'nın (a.s.) hayatını ana hatlarıyla tanıtır.		1	1	0	100	
Kaza ve kader ile ilgili kavramları analiz eder.		1	1	0	100	
İslam'ın paylaşma ve yardımlaşmaya verdiği önemi ayet ve hadisler ışığında yorumlar.		4	4	0	100	

Sözel (İNG)	Soru	Doğru	Yanlış	Boş	Net	Başarı
	10	2	8	0	-0,67	% 0
Cevap Anahtarı	B	BABBDCCDA				
Cevaplarınız		adaBabaDac				
İngilizce		S	D	Y	B	%
Students will be able to interact with reasonable ease in structured situations and short conversations involving acce		2	0	2	0	
Students will be able to understand short and simple invitation letters, cards and e-mails.		1	0	1	0	
Students will be able to understand short and simple texts about friendship.		2	1	1	50	
Students will be able to talk about regular activities of teenagers.		2	0	2	0	
Students will be able to write a short and simple paragraph about regular activities of teenagers.		1	1	0	100	
Students will be able to structure a talk to make simple inquiries, give explanations and reasons.		2	0	2	0	

Sayısal (MAT)	Soru	Doğru	Yanlış	Boş	Net	Başarı
	20	1	1	18	0,67	% 3
Cevap Anahtarı	B	BABCCDDBBADABDBCDCA				
Cevaplarınız		B c				
Matematik		S	D	Y	B	%
Verilen pozitif tam sayıların pozitif tam sayı çarpanlarını bulur, pozitif tam sayıların pozitif tam sayı çarpanlarını üslü if		1	0	0	0	
İki doğal sayının en büyük ortak bölenini (EBOB) ve en küçük ortak katını (EKOK) hesaplar, ilgili problemleri çözer.		1	0	0	0	
Verilen iki doğal sayının aralarında asal olup olmadığını belirler.		1	0	0	0	
Tam sayıların, tam sayı kuvvetlerini hesaplar.		1	1	0	100	
Üslü ifadelerle ilgili temel kuralları anlar, birbirine denk ifadeler oluşturur.		1	0	0	0	
Sayıların ondalık gösterimlerini 10'un tam sayı kuvvetlerini kullanarak çözümler.		1	0	1	0	
Verilen bir sayıyı 10'un farklı tam sayı kuvvetlerini kullanarak ifade eder.		1	0	0	0	
Çok büyük ve çok küçük sayıları bilimsel gösterimle ifade eder ve karşılaştırır.		1	0	0	0	
Tam kare pozitif tam sayılarla bu sayıların karekökleri arasındaki ilişkiyi belirler.		1	0	0	0	
Tam kare olmayan kareköklü bir sayının hangi iki doğal sayı arasında olduğunu belirler.		1	0	0	0	
Kareköklü bir ifadenin kök b şeklinde yazılır ve kök b şeklindeki ifadede katsayısı kök içine alır.		1	0	0	0	
Kareköklü ifadelerde çarpma ve bölme işlemlerini yapar.		1	0	0	0	
Kareköklü ifadelerde toplama ve çıkarma işlemlerini yapar.		2	0	0	0	
Gerçek sayıları tanıtır, rasyonel ve irrasyonel sayılarla ilişkilendirir.		2	0	0	0	
Kareköklü bir ifade ile çarpıldığında, sonucu bir doğal sayı yapan çarpanlara örnek verir.		2	0	0	0	
Ondalık ifadelerin kareköklerini belirler.		2	0	0	0	

Sayısal (FEN)	Soru	Doğru	Yanlış	Boş	Net	Başarı
	20	8	8	4	5,33	% 27
Cevap Anahtarı	B	CCDADC-DDABCACBDBBCA				
Cevaplarınız		CC AD Da dBcbbd aac				
Fen		S	D	Y	B	%
Mevsimlerin oluşumuna yönelik tahminlerde bulunur.		5	2	2	40	
Tek karakter çaprazlamaları ile ilgili problemler çözümler hakkında yorum yapar.		2	0	1	0	
DNA'nın yapısını model üzerinde gösterir.		2	0	0	0	
Mutasyonla modifikasyon arasındaki farklar ile ilgili çıkarımda bulunur.		1	0	1	0	
Biyoteknolojik uygulamalar kapsamında oluşturulan ikilemlerle bu uygulamaların insanlık için yararlı ve zararlı yönleri		1	1	0	100	
DNA'nın kendini nasıl eşlediğini ifade eder.		2	1	0	50	
Kalıtım ile ilgili kavramları tanımlar.		2	0	2	0	
Orneklerden yola çıkarak mutasyonu açıklar.		2	1	1	50	
Canlıların yaşadıkları çevreye uyumlarını gözlem yaparak açıklar.		1	0	1	0	
İklim ve hava olayları arasındaki farkı açıklar.		1	1	0	100	
Orneklerden yola çıkarak modifikasyonu açıklar.		1	1	0	100	

8.SINIF MOZAİK TG DENEME 2



409,401

%

4,72

ÇANAĞKALE / BİGA
DUMLUPINAR ORTAOKULU

8C - 175
NİSANUR KARAOĞLU

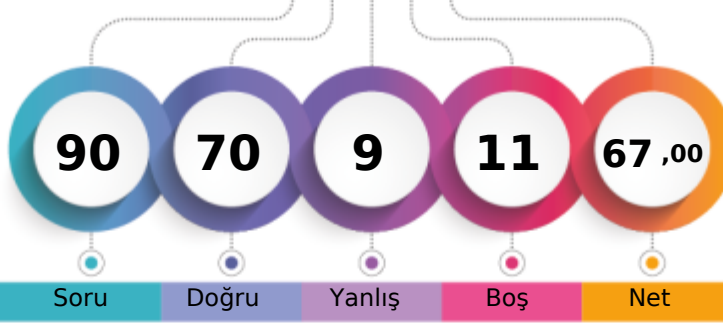

1. Öğrenci

Sizin yeriniz
(2608.)

Sonuncu Öğrenci

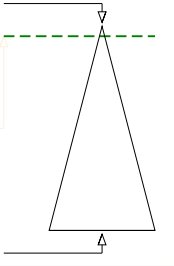

Soru Doğru Yanlış Boş Net

Şube Kurum İlçe İl Genel

Öğrenci Sıra No 1 2 53 71 2608 % 4,72

Sınava Katılan Öğrenci Sayısı 14 51 709 1160 55288

		Soru	Doğru	Yanlış	Boş	Net	Başarı	
Sözel (TÜR)		20	16	2	2	15,33	% 77	
Cevap Anahtarı	A	ABDDBACBDBBCBACD						
Cevaplarınız		ABDD ACBdDB CBACbACD						
Türkçe		S	D	Y	B%			
Bağlamdan yararlanarak bilmediği kelime ve kelime gruplarının anlamını tahmin eder.		2	2	0	100			
Deyim, atasözü ve özdeyişlerin metne katkısını belirler.		1	1	0	100			
Metnin ilgili sorularını cevaplar.		3	2	1	67			
Okudukları ile ilgili çıkarımlarda bulunur.		2	1	0	50			
Metindeki yardımcı fikirleri belirler.		1	1	0	100			
Metindeki söz sanatlarını tespit eder.		1	1	0	100			
Grafik, tablo ve çizelgeyle sunulan bilgileri yorumlar.		2	2	0	100			
Görsellerle ilgili sorularını cevaplar.		1	0	0	0			
Metin türlerini ayırt eder.		1	1	0	100			
Filişimlerin cümledeki işlevlerini kavrar.		2	1	1	50			
Yazdıklarını düzenler.		1	1	0	100			
Noktalamaya işaretlerine dikkat ederek sesli ve sessiz okur.		1	1	0	100			
Cümlenin öğelerini ayırt eder.		1	1	0	100			
Bir işi işlem basamaklarına göre yazar.		1	1	0	100			

		Soru	Doğru	Yanlış	Boş	Net	Başarı	
Sözel (TAR)		10	9	1	0	8,67	% 87	
Cevap Anahtarı	A	CDDBCBDDDC						
Cevaplarınız		CDDBCBaDDC						
Tarih		S	D	Y	B%			
Mustafa Kemal'in çocukluk ve öğrenim hayatından hareketle onun kişilik özelliklerinin oluşumu hakkında çıkarımlarda bulunur.		1	1	0	100			
Birinci Dünya Savaşı'nda Osmanlı Devleti'nin durumu hakkında çıkarımlarda bulunur.		1	1	0	100			
Mondros Ateşkes Antlaşması'nın imzalanması ve uygulanması karşısında Osmanlı yönetiminin, Mustafa Kemal'in ve hı		3	2	1	67			
Avrupa'daki gelişmelerin yansımaları bağlamında Osmanlı Devleti'nin yirminci yüzyılın başlarındaki siyasi ve sosyal d.		1	1	0	100			
Kuvâ-yı Milliye'nin oluşum sürecini ve sonrasında meydana gelen gelişmeleri kavrar.		2	2	0	100			
Millî Mücadele'nin hazırlık döneminde Mustafa Kemal'in yaptığı çalışmaları analiz eder.		2	2	0	100			

		Soru	Doğru	Yanlış	Boş	Net	Başarı	
Sözel (DİN)		10	10	0	0	10,00	% 100	
Cevap Anahtarı	A	ACACDBBBAD						
Cevaplarınız		ACACDBBBAD						
Din K.ve A.B.		S	D	Y	B%			
Kader ve kaza inancını ayet ve hadislerle açıklar.		1	1	0	100			
Ayat el-Kürsî'yi okur, anlamını söyler.		1	1	0	100			
Toplumda kader ve kaza ile ilgili yaygın olan yanlış anlayışları sorgular.		1	1	0	100			
İnsanın ilmi, iradesi, sorumluluğu ile kader arasında ilişki kurar.		1	1	0	100			
Hz. Musa'nın (a.s.) hayatını ana hatlarıyla tanıtır.		1	1	0	100			
Kaza ve kader ile ilgili kavramları analiz eder.		1	1	0	100			
İslam'ın paylaşma ve yardımlaşmaya verdiği önemi ayet ve hadisler ışığında yorumlar.		4	4	0	100			

		Soru	Doğru	Yanlış	Boş	Net	Başarı	
Sözel (İNG)		10	9	1	0	8,67	% 87	
Cevap Anahtarı	A	ABBDDCDCAB						
Cevaplarınız		dBBDDCDCAB						
İngilizce		S	D	Y	B%			
Students will be able to interact with reasonable ease in structured situations and short conversations involving acce		2	1	1	50			
Students will be able to understand short and simple invitation letters, cards and e-mails.		1	1	0	100			
Students will be able to understand short and simple texts about friendship.		2	2	0	100			
Students will be able to talk about regular activities of teenagers.		2	2	0	100			
Students will be able to write a short and simple paragraph about regular activities of teenagers.		1	1	0	100			
Students will be able to structure a talk to make simple inquiries, give explanations and reasons.		2	2	0	100			

		Soru	Doğru	Yanlış	Boş	Net	Başarı	
Sayısal (MAT)		20	10	4	6	8,67	% 43	
Cevap Anahtarı	B	BABCCDDBBADABDBCDA						
Cevaplarınız		B B C BaAcABcdC CA						
Matematik		S	D	Y	B%			
Verilen pozitif tam sayıların pozitif tam sayı çarpanlarını bulur, pozitif tam sayıların pozitif tam sayı çarpanlarını üslü if		1	0	0	0			
İki doğal sayının en büyük ortak bölenini (EBOB) ve en küçük ortak katını (EKOK) hesaplar, ilgili problemleri çözer.		1	0	0	0			
Verilen iki doğal sayının aralarında asal olup olmadığını belirler.		1	1	0	100			
Tam sayıların, tam sayı kuvvetlerini hesaplar.		1	0	1	0			
Üslü ifadelerle ilgili temel kuralları anlar, birbirine denk ifadeler oluşturur.		1	1	0	100			
Sayıların ondalık gösterimlerini 10'un tam sayı kuvvetlerini kullanarak çözümler.		1	0	1	0			
Verilen bir sayıyı 10'un farklı tam sayı kuvvetlerini kullanarak ifade eder.		1	1	0	100			
Çok büyük ve çok küçük sayıları bilimsel gösterimle ifade eder ve karşılaştırır.		1	1	0	100			
Tam kare pozitif tam sayılarla bu sayıların karekökleri arasındaki ilişkiyi belirler.		1	0	1	0			
Tam kare olmayan kareköklü bir sayının hangi iki doğal sayı arasında olduğunu belirler.		1	0	1	0			
Kareköklü bir ifadenin kök b şeklinde yazılır ve kök b şeklindeki ifadede katsayı kök içine alır.		1	1	0	100			
Kareköklü ifadelerde çarpma ve bölme işlemlerini yapar.		1	0	0	0			
Kareköklü ifadelerde toplama ve çıkarma işlemlerini yapar.		2	1	0	50			
Gerçek sayıları tanıtır, rasyonel ve irrasyonel sayılarla ilişkilendirir.		2	2	0	100			
Kareköklü bir ifade ile çarpıldığında, sonucu bir doğal sayı yapan çarpanlara örnek verir.		2	1	0	50			
Ondalık ifadelerin kareköklerini belirler.		2	1	0	50			

		Soru	Doğru	Yanlış	Boş	Net	Başarı	
Sayısal (FEN)		20	16	1	3	15,67	% 78	
Cevap Anahtarı	B	CCDADC-DDABCACBDBBCA						
Cevaplarınız		CDADCCDDAB AC DBBCb						
Fen		S	D	Y	B%			
Mevsimlerin oluşumuna yönelik tahminlerde bulunur.		5	2	1	40			
Tek karakter çaprazlamaları ile ilgili problemleri çözümler sonuçları hakkında yorum yapar.		2	2	0	100			
DNA'nın yapısını model üzerinde gösterir.		2	2	0	100			
Mutasyonla modifikasyon arasındaki farkları ile ilgili çıkarımlarda bulunur.		1	1	0	100			
Biyoteknolojik uygulamalar kapsamında oluşturulan ikilemlerle bu uygulamaların insanlık için yararlı ve zararlı yönleri		1	1	0	100			
DNA'nın kendini nasıl eşlediğini ifade eder.		2	1	0	50			
Kalıtım ile ilgili kavramları tanımlar.		2	2	0	100			
Orneklerden yola çıkarak mutasyonu açıklar.		2	1	0	50			
Canlıların yaşadıkları çevreye uyumlarını gözlem yaparak açıklar.		1	1	0	100			
İklim ve hava olayları arasındaki farkı açıklar.		1	1	0	100			
Orneklerden yola çıkarak modifikasyonu açıklar.		1	1	0	100			

8.SINIF MOZAİK TG DENEME 2



211,453 % 82,90

ÇANAĞKALE / BİGA
DUMLUPINAR ORTAOKULU

8C - 179
ONUR TEKİN

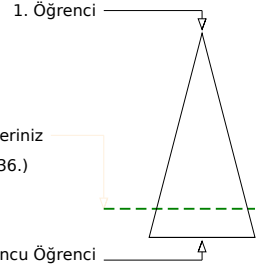
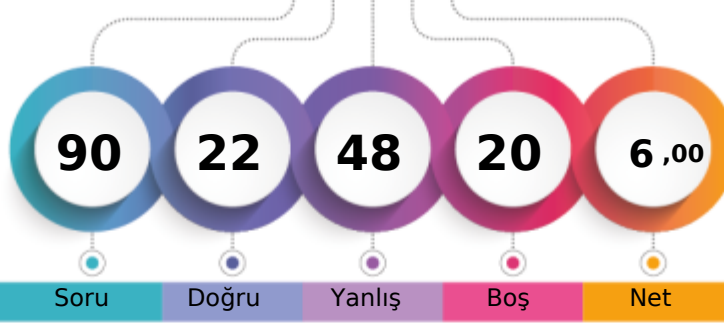

Soru Doğru Yanlış Boş Net

Şube Kurum İlçe İl Genel

Öğrenci Sıra No 14 50 677 1075 45836 % 82,90

Sınava Katılan Öğrenci Sayısı 14 51 709 1160 55288

		Soru	Doğru	Yanlış	Boş	Net	Başarı	
Sözel (TÜR)		20	5	15	0	0,00	% 0	
Cevap Anahtarı	A	ABDDBACBDBBCBACD						
Cevaplarınız		cBDbAAbddDdBaddbcab						

		S	D	Y	B	%
Türkçe						
Bağlamdan yararlanarak bilmediği kelime ve kelime gruplarının anlamını tahmin eder.						
2 1 1 50						
Deyim, atasözü ve özdeyişlerin metne katkısını belirler.						
1 1 0 100						
Metnin ilgili sorularına cevaplar.						
3 0 3 0						
Okudukları ile ilgili çıkarımlarda bulunur.						
2 0 2 0						
Metindeki yardımcı fikirleri belirler.						
1 1 0 100						
Metindeki söz sanatlarını tespit eder.						
1 1 0 100						
Grafik, tablo ve çizelgeyle sunulan bilgileri yorumlar.						
2 0 2 0						
Görsellerle ilgili sorularına cevaplar.						
1 1 0 100						
Metin türlerini ayırt eder.						
1 0 1 0						
Filişimlerin cümledeki işlevlerini kavrar.						
2 0 2 0						
Yazdıklarını düzenler.						
1 0 1 0						
Noktalama işaretlerine dikkat ederek sesli ve sessiz okur.						
1 0 1 0						
Cümlenin öğelerini ayırt eder.						
1 0 1 0						
Bir işi işlem basamaklarına göre yazar.						
1 0 1 0						

		Soru	Doğru	Yanlış	Boş	Net	Başarı	
Sözel (TAR)		10	3	7	0	0,67	% 7	
Cevap Anahtarı	A	CDDBCBDDDC						
Cevaplarınız		CcDBAcabcb						

		S	D	Y	B	%
Tarih						
Mustafa Kemal'in çocukluk ve öğrenim hayatından hareketle onun kişilik özelliklerinin oluşumu hakkında çıkarımlarda bulunur.						
1 1 0 100						
Birinci Dünya Savaşı'nda Osmanlı Devleti'nin durumu hakkında çıkarımlarda bulunur.						
1 0 1 0						
Mondros Ateşkes Antlaşması'nın imzalanması ve uygulanması karşısında Osmanlı yönetiminin, Mustafa Kemal'in ve hı						
3 1 2 33						
Avrupa'daki gelişmelerin yansımaları bağlamında Osmanlı Devleti'nin yirminci yüzyılın başlarındaki siyasi ve sosyal d						
1 1 0 100						
Kuvâ-yı Milliye'nin oluşum sürecini ve sonrasında meydana gelen gelişmeleri kavrar.						
2 0 2 0						
Millî Mücadele'nin hazırlık döneminde Mustafa Kemal'in yaptığı çalışmaları analiz eder.						
2 0 2 0						

		Soru	Doğru	Yanlış	Boş	Net	Başarı	
Sözel (DİN)		10	5	5	0	3,33	% 33	
Cevap Anahtarı	A	ACACDBBBAD						
Cevaplarınız		dCbCDaaBbD						

		S	D	Y	B	%
Din K.ve A.B.						
Kader ve kaza inancını ayet ve hadislerle açıklar.						
1 0 1 0						
Ayat el-Kürsî'yi okur, anlamını söyler.						
1 1 0 100						
Toplumda kader ve kaza ile ilgili yaygın olan yanlış anlayışları sorgular.						
1 0 1 0						
İnsanın ilmi, iradesi, sorumluluğu ile kader arasında ilişki kurar.						
1 1 0 100						
Hz. Musa'nın (a.s.) hayatını ana hatlarıyla tanıtır.						
1 1 0 100						
Kaza ve kader ile ilgili kavramları analiz eder.						
1 0 1 0						
İslam'ın paylaşma ve yardımlaşmaya verdiği önemi ayet ve hadisler ışığında yorumlar.						
4 2 2 50						

		Soru	Doğru	Yanlış	Boş	Net	Başarı	
Sözel (İNG)		10	2	7	1	-0,33	% 0	
Cevap Anahtarı	A	ABBDDCDACB						
Cevaplarınız		bBcbcaDbd						

		S	D	Y	B	%
İngilizce						
Students will be able to interact with reasonable ease in structured situations and short conversations involving acce						
2 0 1 0						
Students will be able to understand short and simple invitation letters, cards and e-mails.						
1 1 0 100						
Students will be able to understand short and simple texts about friendship.						
2 0 2 0						
Students will be able to talk about regular activities of teenagers.						
2 0 2 0						
Students will be able to write a short and simple paragraph about regular activities of teenagers.						
1 1 0 100						
Students will be able to structure a talk to make simple inquiries, give explanations and reasons.						
2 0 2 0						

		Soru	Doğru	Yanlış	Boş	Net	Başarı	
Sayısal (MAT)		20	1	0	19	1,00	% 5	
Cevap Anahtarı	B	BABCCDDBBADABDCDA						
Cevaplarınız		B						

		S	D	Y	B	%
Matematik						
Verilen pozitif tam sayıların pozitif tam sayı çarpanlarını bulur, pozitif tam sayıların pozitif tam sayı çarpanlarını üslü if						
1 0 0 0						
İki doğal sayının en büyük ortak bölenini (EBOB) ve en küçük ortak katını (EKOK) hesaplar, ilgili problemleri çözer.						
1 0 0 0						
Verilen iki doğal sayının aralarında asal olup olmadığını belirler.						
1 0 0 0						
Tam sayıların, tam sayı kuvvetlerini hesaplar.						
1 0 0 0						
Üslü ifadelerle ilgili temel kuralları anlar, birbirine denk ifadeler oluşturur.						
1 0 0 0						
Sayıların ondalık gösterimlerini 10'un tam sayı kuvvetlerini kullanarak çözümler.						
1 0 0 0						
Verilen bir sayıyı 10'un farklı tam sayı kuvvetlerini kullanarak ifade eder.						
1 0 0 0						
Çok büyük ve çok küçük sayıları bilimsel gösterimle ifade eder ve karşılaştırır.						
1 0 0 0						
Tam kare pozitif tam sayılarla bu sayıların karekökleri arasındaki ilişkiyi belirler.						
1 0 0 0						
Tam kare olmayan kareköklü bir sayının hangi iki doğal sayı arasında olduğunu belirler.						
1 0 0 0						
Kareköklü bir ifadenin kök b şeklinde yazılır ve kök b şeklindeki ifadede katsayı kök içine alır.						
1 0 0 0						
Kareköklü ifadelerde çarpma ve bölme işlemlerini yapar.						
1 0 0 0						
Kareköklü ifadelerde toplama ve çıkarma işlemlerini yapar.						
2 0 0 0						
Gerçek sayıları tanıtır, rasyonel ve irrasyonel sayılarla ilişkilendirir.						
2 0 0 0						
Kareköklü bir ifade ile çarpıldığında, sonucu bir doğal sayı yapan çarpanlara örnek verir.						
2 1 0 50						
Ondalık ifadelerin kareköklerini belirler.						
2 0 0 0						

		Soru	Doğru	Yanlış	Boş	Net	Başarı	
Sayısal (FEN)		20	6	14	0	1,33	% 7	
Cevap Anahtarı	B	CCDADC-DDABCACBDBBCA						
Cevaplarınız		bdacDCDccBaAddaBdac						

		S	D	Y	B	%
Fen						
Mevsimlerin oluşumuna yönelik tahminlerde bulunur.						
5 1 3 20						
Tek karakter çaprazlamaları ile ilgili problemleri çözümler sonuçları hakkında yorum yapar.						
2 1 1 50						
DNA'nın yapısını model üzerinde gösterir.						
2 1 1 50						
Mutasyonla modifikasyon arasındaki farklar ile ilgili çıkarımlarda bulunur.						
1 0 1 0						
Biyoteknolojik uygulamalar kapsamında oluşturulan ikilemlerle bu uygulamaların insanlık için yararlı ve zararlı yönleri						
1 1 0 100						
DNA'nın kendini nasıl eşlediğini ifade eder.						
2 0 2 0						
Kalıtım ile ilgili kavramları tanımlar.						
2 0 2 0						
Orneklerden yola çıkarak mutasyonu açıklar.						
2 1 1 50						
Canlıların yaşadıkları çevreye uyumlarını gözlem yaparak açıklar.						
1 0 1 0						
İklim ve hava olayları arasındaki farkı açıklar.						
1 0 1 0						
Orneklerden yola çıkarak modifikasyonu açıklar.						
1 0 1 0						

8.SINIF MOZAİK TG DENEME 2



342,562

%

18,32

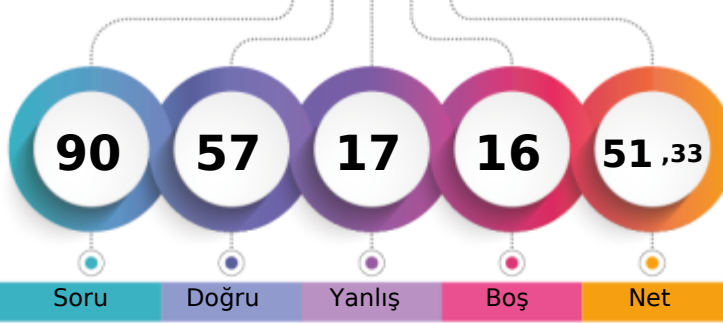
ÇANAĞKALE / BİGA
DUMLUPINAR ORTAOKULU8C - 1
RAGAD ALRAHİL

1. Öğrenci

Sizin yeriniz
(10128.)

Sonuncu Öğrenci

Soru Doğru Yanlış Boş Net

Şube Kurum İlçe İl Genel

Öğrenci Sıra No 4 9 191 290 10128 % 18,32

Sınava Katılan Öğrenci Sayısı 14 51 709 1160 55288

Sözel (TÜR)	Soru	Doğru	Yanlış	Boş	Net	Başarı
	20	12	8	0	9,33	% 47
Cevap Anahtarı	B	ACDADCADDBBACBCDBBCCB				
Cevaplarınız		cCbCbDBDDaACBCccBCc				

Türkçe	S	D	Y	B%
Bağlamdan yararlanarak bilmediği kelime ve kelime gruplarının anlamını tahmin eder.	2	1	1	50
Deyim, atasözü ve özdeyişlerin metne katkısını belirler.	1	1	0	100
Metnin ilgili sorularına cevaplar.	3	3	0	100
Okudukları ile ilgili çıkarımlarda bulunur.	2	1	1	50
Metindeki yardımcı fikirleri belirler.	1	1	0	100
Metindeki söz sanatlarını tespit eder.	1	0	1	0
Grafik, tablo ve çizelgeyle sunulan bilgileri yorumlar.	2	1	1	50
Görsellerle ilgili sorularına cevaplar.	1	1	0	100
Metin türlerini ayırt eder.	1	1	0	100
Filimsilerin cümledeki işlevlerini kavrar.	2	0	2	0
Yazdıklarını düzenler.	1	0	1	0
Noktalama işaretlerine dikkat ederek sesli ve sessiz okur.	1	1	0	100
Cümlenin öğelerini ayırt eder.	1	0	1	0
Bir işi işlem basamaklarına göre yazar.	1	1	0	100

Sözel (TAR)	Soru	Doğru	Yanlış	Boş	Net	Başarı
	10	10	0	0	10,00	% 100
Cevap Anahtarı	B	DCCDDBCBDD				
Cevaplarınız		DCCDDBCBDD				

Tarih	S	D	Y	B%
Mustafa Kemal'in çocukluk ve öğrenim hayatından hareketle onun kişilik özelliklerinin oluşumu hakkında çıkarımlarda bulunur.	1	1	0	100
Birinci Dünya Savaşı'nda Osmanlı Devleti'nin durumu hakkında çıkarımlarda bulunur.	1	1	0	100
Mondros Ateşkes Antlaşması'nın imzalanması ve uygulanması karşısında Osmanlı yönetiminin, Mustafa Kemal'in ve hı	3	3	0	100
Avrupa'daki gelişmelerin yansımaları bağlamında Osmanlı Devleti'nin yirminci yüzyılın başlarındaki siyasi ve sosyal d.	1	1	0	100
Kuvâ-yı Milliye'nin oluşum sürecini ve sonrasında meydana gelen gelişmeleri kavrar.	2	2	0	100
Milî Mücadele'nin hazırlık döneminde Mustafa Kemal'in yaptığı çalışmaları analiz eder.	2	2	0	100

Sözel (DİN)	Soru	Doğru	Yanlış	Boş	Net	Başarı
	10	9	1	0	8,67	% 87
Cevap Anahtarı	B	BBADACACDB				
Cevaplarınız		BBADACACcB				

Din K.ve A.B.	S	D	Y	B%
Kader ve kaza inancını ayet ve hadislerle açıklar.	1	1	0	100
Ayet el-Kürsî'yi okur, anlamını söyler.	1	1	0	100
Toplumda kader ve kaza ile ilgili yaygın olan yanlış anlayışları sorgular.	1	1	0	100
İnsanın ilmi, iradesi, sorumluluğu ile kader arasında ilişki kurar.	1	1	0	100
Hz. Musa'nın (a.s.) hayatını ana hatlarıyla tanıtır.	1	0	1	0
Kaza ve kader ile ilgili kavramları analiz eder.	1	1	0	100
İslam'ın paylaşma ve yardımlaşmaya verdiği önemi ayet ve hadisler ışığında yorumlar.	4	4	0	100

Sözel (İNG)	Soru	Doğru	Yanlış	Boş	Net	Başarı
	10	9	1	0	8,67	% 87
Cevap Anahtarı	B	BABBDCCDCA				
Cevaplarınız		BABBDCCDCd				

İngilizce	S	D	Y	B%
Students will be able to interact with reasonable ease in structured situations and short conversations involving acce	2	2	0	100
Students will be able to understand short and simple invitation letters, cards and e-mails.	1	1	0	100
Students will be able to understand short and simple texts about friendship.	2	2	0	100
Students will be able to talk about regular activities of teenagers.	2	2	0	100
Students will be able to write a short and simple paragraph about regular activities of teenagers.	1	1	0	100
Students will be able to structure a talk to make simple inquiries, give explanations and reasons.	2	1	1	50

Sayısal (MAT)	Soru	Doğru	Yanlış	Boş	Net	Başarı
	20	5	2	13	4,33	% 22
Cevap Anahtarı	A	DDBBADABDBCDCABABCCC				
Cevaplarınız		B A a C a BC				

Matematik	S	D	Y	B%
Verilen pozitif tam sayıların pozitif tam sayı çarpanlarını bulur, pozitif tam sayıların pozitif tam sayı çarpanlarını üslü if	1	0	0	0
İki doğal sayının en büyük ortak bölenini (EBOB) ve en küçük ortak katını (EKOK) hesaplar, ilgili problemleri çözer.	1	0	0	0
Verilen iki doğal sayının aralarında asal olup olmadığını belirler.	1	1	0	100
Tam sayıların, tam sayı kuvvetlerini hesaplar.	1	0	0	0
Üslü ifadelerle ilgili temel kuralları anlar, birbirine denk ifadeler oluşturur.	1	1	0	100
Sayıların ondalık gösterimlerini 10'un tam sayı kuvvetlerini kullanarak çözümler.	1	0	0	0
Verilen bir sayıyı 10'un farklı tam sayı kuvvetlerini kullanarak ifade eder.	1	0	0	0
Çok büyük ve çok küçük sayıların bilimsel gösterimle ifade eder ve karşılaştırır.	1	0	0	0
Tam kare pozitif tam sayılarla bu sayıların karekökleri arasındaki ilişkiyi belirler.	1	0	1	0
Tam kare olmayan kareköklü bir sayının hangi iki doğal sayı arasında olduğunu belirler.	1	0	0	0
Kareköklü bir ifadenin kök b şeklinde yazılır ve kök b şeklindeki ifadede katsayısı kök içine alır.	1	1	0	100
Kareköklü ifadelerde çarpma ve bölme işlemlerini yapar.	1	0	0	0
Kareköklü ifadelerde toplama ve çıkarma işlemlerini yapar.	2	0	0	0
Gerçek sayıları tanıtır, rasyonel ve irrasyonel sayılarla ilişkilendirir.	2	0	0	0
Kareköklü bir ifade ile çarpıldığında, sonucu bir doğal sayı yapan çarpanlara örnek verir.	2	0	1	0
Ondalık ifadelerin kareköklerini belirler.	2	2	0	100

Sayısal (FEN)	Soru	Doğru	Yanlış	Boş	Net	Başarı
	20	12	5	3	10,33	% 52
Cevap Anahtarı	A	-DDABCACBDBBCACCCDADC				
Cevaplarınız		CcDA CAC DcBdb CDADa				

Fen	S	D	Y	B%
Mevsimlerin oluşumuna yönelik tahminlerde bulunur.	5	2	1	40
Tek karakter çaprazlamaları ile ilgili problemler çözümler hakkında yorum yapar.	2	0	2	0
DNA'nın yapısını model üzerinde gösterir.	2	1	1	50
Mutasyonla modifikasyon arasındaki farklar ile ilgili çıkarımlarda bulunur.	1	1	0	100
Biyoteknolojik uygulamalar kapsamında oluşturulan ikilemelerle bu uygulamaların insanlık için yararlı ve zararlı yönleri	1	0	0	0
DNA'nın kendini nasıl eşlediğini ifade eder.	2	2	0	100
Kalıtım ile ilgili kavramları tanımlar.	2	2	0	100
Orneklerden yola çıkarak mutasyonu açıklar.	2	1	0	50
Canlıların yaşadıkları çevreye uyumlarını gözlem yaparak açıklar.	1	0	1	0
İklim ve hava olayları arasındaki farkı açıklar.	1	1	0	100
Orneklerden yola çıkarak modifikasyonu açıklar.	1	1	0	100

8.SINIF MOZAİK TG DENEME 2



380,856

%
9,07

ÇANAĞKALE / BİGA
DUMLUPINAR ORTAOKULU

8C - 186
UYGAR ÇALIŞKAN

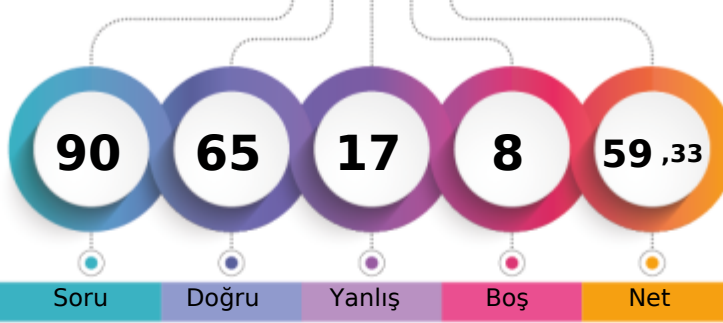

1. Öğrenci

Sizin yeriniz
(5017.)

Sonuncu Öğrenci

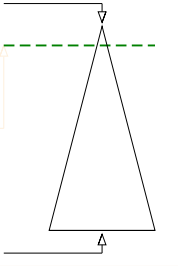

Soru Doğru Yanlış Boş Net

Şube Kurum İlçe İl Genel

Öğrenci Sıra No 2 5 90 134 5017 % 9,07

Sınava Katılan Öğrenci Sayısı 14 51 709 1160 55288

		Soru	Doğru	Yanlış	Boş	Net	Başarı	
Sözel (TÜR)		20	16	4	0	14,67	% 73	
Cevap Anahtarı	B	ACDACDABDDBACBCDBBCB						
Cevaplarınız		cCbBCDABDDBACBCDCBCB						

Türkçe	S	D	Y	B%
Bağlamdan yararlanarak bilmediği kelime ve kelime gruplarının anlamını tahmin eder.	2	2	0	100
Deyim, atasözü ve özdeyişlerin metne katkısını belirler.	1	1	0	100
Metninle ilgili soruları cevaplar.	3	3	0	100
Okudukları ile ilgili çıkarımlarda bulunur.	2	2	0	100
Metindeki yardımcı fikirleri belirler.	1	1	0	100
Metindeki söz sanatlarını tespit eder.	1	1	0	100
Grafik, tablo ve çizelgeyle sunulan bilgileri yorumlar.	2	1	1	50
Görsellerle ilgili soruları cevaplar.	1	1	0	100
Metin türlerini ayırır.	1	1	0	100
Filimsilerin cümledeki işlevlerini kavrar.	2	1	1	50
Yazdıklarını düzenler.	1	0	1	0
Noktalama işaretlerine dikkat ederek sesli ve sessiz okur.	1	1	0	100
Cümlenin öğelerini ayırır.	1	0	1	0
Bir işi işlem basamaklarına göre yazar.	1	1	0	100

		Soru	Doğru	Yanlış	Boş	Net	Başarı	
Sözel (TAR)		10	9	1	0	8,67	% 87	
Cevap Anahtarı	B	DCCDDBCBDD						
Cevaplarınız		DCCDBBCBDD						

Tarih	S	D	Y	B%
Mustafa Kemal'in çocukluk ve öğrenim hayatından hareketle onun kişilik özelliklerinin oluşumu hakkında çıkarımlarda bulunur.	1	1	0	100
Birinci Dünya Savaşı'nda Osmanlı Devleti'nin durumu hakkında çıkarımlarda bulunur.	1	1	0	100
Mondros Ateşkes Antlaşması'nın imzalanması ve uygulanması karşısında Osmanlı yönetiminin, Mustafa Kemal'in ve Mustafa Kemal'in devrimci hareketinin rolünü değerlendirir.	3	2	1	67
Avrupa'daki gelişmelerin yansımaları bağlamında Osmanlı Devleti'nin yirminci yüzyılın başlarındaki siyasi ve sosyal durumunu değerlendirir.	1	1	0	100
Kuvâ-yı Milliye'nin oluşum sürecini ve sonrasında meydana gelen gelişmeleri kavrar.	2	2	0	100
Millî Mücadele'nin hazırlık döneminde Mustafa Kemal'in yaptığı çalışmalarını analiz eder.	2	2	0	100

		Soru	Doğru	Yanlış	Boş	Net	Başarı	
Sözel (DİN)		10	10	0	0	10,00	% 100	
Cevap Anahtarı	B	BBADACACDB						
Cevaplarınız		BBADACACDB						

Din K.ve A.B.	S	D	Y	B%
Kader ve kaza inancını ayet ve hadislerle açıklar.	1	1	0	100
Ayet el-Kürsî'yi okur, anlamını söyler.	1	1	0	100
Toplumda kader ve kaza ile ilgili yaygın olan yanlış anlayışları sorgular.	1	1	0	100
İnsanın ilmi, iradesi, sorumluluğu ile kader arasında ilişki kurar.	1	1	0	100
Hz. Musa'nın (a.s.) hayatını ana hatlarıyla tanıtır.	1	1	0	100
Kaza ve kader ile ilgili kavramları analiz eder.	1	1	0	100
İslam'ın paylaşma ve yardımlaşmaya verdiği önemi ayet ve hadisler ışığında yorumlar.	4	4	0	100

		Soru	Doğru	Yanlış	Boş	Net	Başarı	
Sözel (İNG)		10	8	2	0	7,33	% 73	
Cevap Anahtarı	B	BABBDDCDCA						
Cevaplarınız		BcBBDDcCDCA						

İngilizce	S	D	Y	B%
Students will be able to interact with reasonable ease in structured situations and short conversations involving acceptable topics.	2	1	1	50
Students will be able to understand short and simple invitation letters, cards and e-mails.	1	1	0	100
Students will be able to understand short and simple texts about friendship.	2	2	0	100
Students will be able to talk about regular activities of teenagers.	2	1	1	50
Students will be able to write a short and simple paragraph about regular activities of teenagers.	1	1	0	100
Students will be able to structure a talk to make simple inquiries, give explanations and reasons.	2	2	0	100

		Soru	Doğru	Yanlış	Boş	Net	Başarı	
Sayısal (MAT)		20	8	4	8	6,67	% 33	
Cevap Anahtarı	B	BABCCDDBBADABDCDCA						
Cevaplarınız		BA C Ba DbBcdC A						

Matematik	S	D	Y	B%
Verilen pozitif tam sayıların pozitif tam sayı çarpanlarını bulur, pozitif tam sayıların pozitif tam sayı çarpanlarını üslü ifadesiyle gösterir.	1	0	0	0
İki doğal sayının en büyük ortak bölenini (EBOB) ve en küçük ortak katını (EKOK) hesaplar, ilgili problemleri çözer.	1	0	0	0
Verilen iki doğal sayının aralarında asal olup olmadığını belirler.	1	1	0	100
Tam sayıların, tam sayı kuvvetlerini hesaplar.	1	0	1	0
Üslü ifadelerle ilgili temel kuralları anlar, birbirine denk ifadeler oluşturur.	1	0	0	0
Sayıların ondalık gösterimlerini 10'un tam sayı kuvvetlerini kullanarak çözümler.	1	1	0	100
Verilen bir sayıyı 10'un farklı tam sayı kuvvetlerini kullanarak ifade eder.	1	0	1	0
Çok büyük ve çok küçük sayıları bilimsel gösterimle ifade eder ve karşılaştırır.	1	1	0	100
Tam kare pozitif tam sayılarla bu sayıların karekökleri arasındaki ilişkiyi belirler.	1	0	1	0
Tam kare olmayan kareköklü bir sayının hangi iki doğal sayı arasında olduğunu belirler.	1	0	1	0
Kareköklü bir ifadenin kök b şeklinde yazılır ve kök b şeklindeki ifadede katsayısı kök içine alır.	1	1	0	100
Kareköklü ifadelerde çarpma ve bölme işlemlerini yapar.	1	0	0	0
Kareköklü ifadelerde toplama ve çıkarma işlemlerini yapar.	2	0	0	0
Gerçek sayıları tanıtır, rasyonel ve irrasyonel sayılarla ilişkilendirir.	2	2	0	100
Kareköklü bir ifade ile çarpıldığında, sonucu bir doğal sayı yapan çarpanlara örnek verir.	2	2	0	100
Ondalık ifadelerin kareköklerini belirler.	2	0	0	0

		Soru	Doğru	Yanlış	Boş	Net	Başarı	
Sayısal (FEN)		20	14	6	0	12,00	% 60	
Cevap Anahtarı	B	CCDADC-DDABCACBDBBCA						
Cevaplarınız		bCDADCCDcbCABdDBBCA						

Fen	S	D	Y	B%
Mevsimlerin oluşumuna yönelik tahminlerde bulunur.	5	3	1	60
Tek karakter çaprazlamaları ile ilgili problemleri çözümler sonuçlar hakkında yorum yapar.	2	2	0	100
DNA'nın yapısını model üzerinde gösterir.	2	1	1	50
Mutasyonla modifikasyon arasındaki farkları açıklar.	1	0	1	0
Biyoteknolojik uygulamalar kapsamında oluşturulan ikilemelerle bu uygulamaların insanlık için yararlı ve zararlı yönlerini değerlendirir.	1	0	1	0
DNA'nın kendini nasıl eşlediğini ifade eder.	2	2	0	100
Kalıtım ile ilgili kavramları tanımlar.	2	1	1	50
Orneklerden yola çıkarak mutasyonu açıklar.	2	1	1	50
Canlıların yaşadıkları çevreye uyumlarını gözlem yaparak açıklar.	1	1	0	100
İklim ve hava olayları arasındaki farkı açıklar.	1	1	0	100
Orneklerden yola çıkarak modifikasyonu açıklar.	1	1	0	100

8.SINIF MOZAİK TG DENEME 2

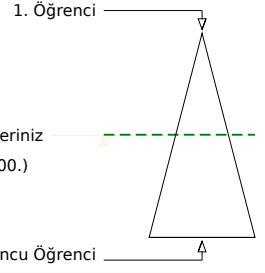
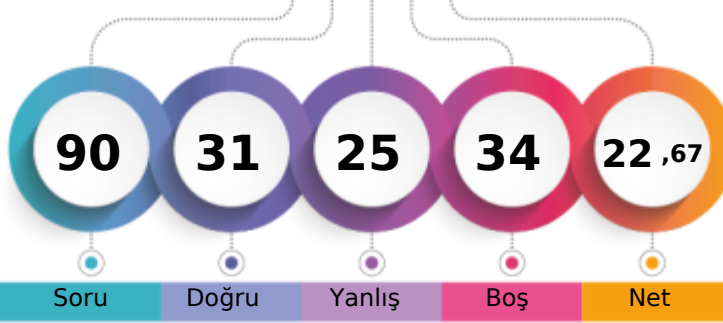

268,298 % 47,93

ÇANAĞKALE / BİGA
DUMLUPINAR ORTAOKULU8C - 24
YAREN ERGÖL

	Şube	Kurum	İlçe	İl	Genel
Öğrenci Sıra No	9	30	496	747	26500
Sınava Katılan Öğrenci Sayısı	14	51	709	1160	55288
					% 47,93

Sözel (TÜR)	Soru	Doğru	Yanlış	Boş	Net	Başarı
	20	12	4	4	10,67	% 53
Cevap Anahtarı	B	ACDADCADDBBACBCDBBCB				
Cevaplarınız	c	DbdDABDD ACBCD aC				
Türkçe	S	D	Y	B	%	
Bağlamdan yararlanarak bilmediği kelime ve kelime gruplarının anlamını tahmin eder.	2	2	0	100		
Deyim, atasözü ve özdeyişlerin metne katkısını belirler.	1	1	0	100		
Metninle ilgili soruları cevaplar.	3	3	0	100		
Okudukları ile ilgili çıkarımlarda bulunur.	2	1	0	50		
Metindeki yardımcı fikirleri belirler.	1	1	0	100		
Metindeki söz sanatlarını tespit eder.	1	1	0	100		
Grafik, tablo ve çizelgeyle sunulan bilgileri yorumlar.	2	1	0	50		
Görsellerle ilgili soruları cevaplar.	1	0	1	0		
Metin türlerini ayırır.	1	1	0	100		
Filimsilerin cümledeki işlevlerini kavrar.	2	1	0	50		
Yazdıklarını düzenler.	1	0	1	0		
Noktalama işaretlerine dikkat ederek sesli ve sessiz okur.	1	0	0	0		
Cümlenin öğelerini ayırır.	1	0	1	0		
Bir işi işlem basamaklarına göre yazar.	1	0	1	0		

Sözel (TAR)	Soru	Doğru	Yanlış	Boş	Net	Başarı
	10	2	6	2	0,00	% 0
Cevap Anahtarı	B	DCCDDBCBDD				
Cevaplarınız	c	cdCaaBdd				
Tarih	S	D	Y	B	%	
Mustafa Kemal'in çocukluk ve öğrenim hayatından hareketle onun kişilik özelliklerinin oluşumu hakkında çıkarımlarda bulunur.	1	1	0	100		
Birinci Dünya Savaşı'nda Osmanlı Devleti'nin durumu hakkında çıkarımlarda bulunur.	1	0	1	0		
Mondros Ateşkes Antlaşması'nın imzalanması ve uygulanması karşısında Osmanlı yönetiminin, Mustafa Kemal'in ve hı	3	0	2	0		
Avrupa'daki gelişmelerin yansımaları bağlamında Osmanlı Devleti'nin yirminci yüzyılın başlarındaki siyasi ve sosyal d	1	1	0	100		
Kuvâ-yı Milliye'nin oluşum sürecini ve sonrasında meydana gelen gelişmeleri kavrar.	2	0	1	0		
Millî Mücadele'nin hazırlık döneminde Mustafa Kemal'in yaptığı çalışmaları analiz eder.	2	0	2	0		

Sözel (DİN)	Soru	Doğru	Yanlış	Boş	Net	Başarı
	10	10	0	0	10,00	% 100
Cevap Anahtarı	B	BBADACACDB				
Cevaplarınız		BBADACACDB				
Din K.ve A.B.	S	D	Y	B	%	
Kader ve kaza inancını ayet ve hadislerle açıklar.	1	1	0	100		
Ayet el-Kürsî'yi okur, anlamını söyler.	1	1	0	100		
Toplumda kader ve kaza ile ilgili yaygın olan yanlış anlayışları sorgular.	1	1	0	100		
İnsanın ilmi, iradesi, sorumluluğu ile kader arasında ilişki kurar.	1	1	0	100		
Hz. Musa'nın (a.s.) hayatını ana hatlarıyla tanıtır.	1	1	0	100		
Kaza ve kader ile ilgili kavramları analiz eder.	1	1	0	100		
İslam'ın paylaşma ve yardımlaşmaya verdiği önemi ayet ve hadisler ışığında yorumlar.	4	4	0	100		

Sözel (İNG)	Soru	Doğru	Yanlış	Boş	Net	Başarı
	10	0	0	10	0,00	% 0
Cevap Anahtarı	B	BABDDCDCA				
Cevaplarınız						
İngilizce	S	D	Y	B	%	
Students will be able to interact with reasonable ease in structured situations and short conversations involving acce	2	0	0	0		
Students will be able to understand short and simple invitation letters, cards and e-mails.	1	0	0	0		
Students will be able to understand short and simple texts about friendship.	2	0	0	0		
Students will be able to talk about regular activities of teenagers.	2	0	0	0		
Students will be able to write a short and simple paragraph about regular activities of teenagers.	1	0	0	0		
Students will be able to structure a talk to make simple inquiries, give explanations and reasons.	2	0	0	0		

Sayısal (MAT)	Soru	Doğru	Yanlış	Boş	Net	Başarı
	20	1	5	14	-0,67	% 0
Cevap Anahtarı	B	BABCCDDBBADABDCDCA				
Cevaplarınız	c	d Db a b				
Matematik	S	D	Y	B	%	
Verilen pozitif tam sayıların pozitif tam sayı çarpanlarını bulur, pozitif tam sayıların pozitif tam sayı çarpanlarını üslü if	1	0	0	0		
İki doğal sayının en büyük ortak bölenini (EBOB) ve en küçük ortak katını (EKOK) hesaplar, ilgili problemleri çözer.	1	0	0	0		
Verilen iki doğal sayının aralarında asal olup olmadığını belirler.	1	0	0	0		
Tam sayıların, tam sayı kuvvetlerini hesaplar.	1	0	1	0		
Üslü ifadelerle ilgili temel kuralları anlar, birbirine denk ifadeler oluşturur.	1	0	0	0		
Sayıların ondalık gösterimlerini 10'un tam sayı kuvvetlerini kullanarak çözümler.	1	1	0	100		
Verilen bir sayıyı 10'un farklı tam sayı kuvvetlerini kullanarak ifade eder.	1	0	1	0		
Çok büyük ve çok küçük sayıları bilimsel gösterimle ifade eder ve karşılaştırır.	1	0	0	0		
Tam kare pozitif tam sayılarla bu sayıların karekökleri arasındaki ilişkiyi belirler.	1	0	0	0		
Tam kare olmayan kareköklü bir sayının hangi iki doğal sayı arasında olduğunu belirler.	1	0	1	0		
Kareköklü bir ifadenin kök b şeklinde yazılır ve kök b şeklindeki ifadede katsayısı kök içine alır.	1	0	0	0		
Kareköklü ifadelerde çarpma ve bölme işlemlerini yapar.	1	0	1	0		
Kareköklü ifadelerde toplama ve çıkarma işlemlerini yapar.	2	0	0	0		
Gerçek sayıları tanıtır, rasyonel ve irrasyonel sayılarla ilişkilendirir.	2	0	0	0		
Kareköklü bir ifade ile çarpıldığında, sonucu bir doğal sayı yapan çarpanlara örnek verir.	2	0	1	0		
Ondalık ifadelerin kareköklerini belirler.	2	0	0	0		

Sayısal (FEN)	Soru	Doğru	Yanlış	Boş	Net	Başarı
	20	6	10	4	2,67	% 13
Cevap Anahtarı	B	CCDADC-DDABCACBDBBCA				
Cevaplarınız		bdacDCADbbcc b a B c				
Fen	S	D	Y	B	%	
Mevsimlerin oluşumuna yönelik tahminlerde bulunur.	5	0	3	0		
Tek karakter çaprazlamaları ile ilgili problemler çözümler hakkında yorum yapar.	2	2	0	100		
DNA'nın yapısını model üzerinde gösterir.	2	0	1	0		
Mutasyonla modifikasyon arasındaki farklar ile ilgili çıkarımda bulunur.	1	0	1	0		
Biyoteknolojik uygulamalar kapsamında oluşturulan ikilemlerle bu uygulamaların insanlık için yararlı ve zararlı yönleri	1	0	1	0		
DNA'nın kendini nasıl eşlediğini ifade eder.	2	1	1	50		
Kalıtım ile ilgili kavramları tanımlar.	2	1	1	50		
Orneklerden yola çıkarak mutasyonu açıklar.	2	1	0	50		
Canlıların yaşadıkları çevreye uyumlarını gözlem yaparak açıklar.	1	0	0	0		
İklim ve hava olayları arasındaki farkı açıklar.	1	0	1	0		
Orneklerden yola çıkarak modifikasyonu açıklar.	1	0	1	0		

8.SINIF MOZAİK TG DENEME 2



294,582 % 35,43

ÇANAĞKALE / BİGA
DUMLUPINAR ORTAOKULU

8E - 114
BETÜL SÜR

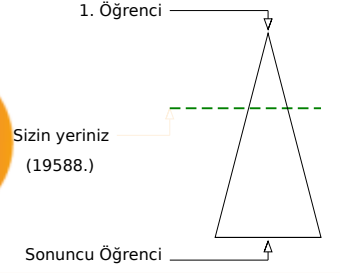
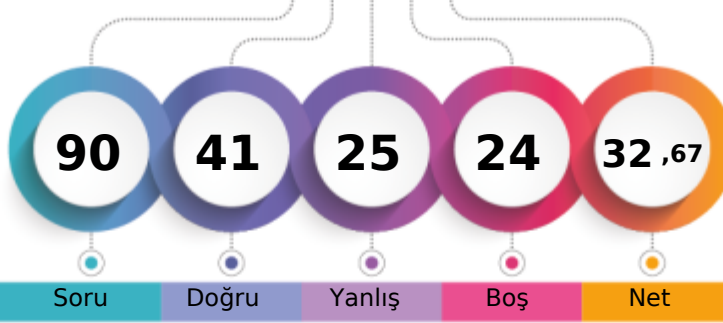

	Şube	Kurum	İlçe	İl	Genel
Öğrenci Sıra No	8	20	371	560	19588
Sınava Katılan Öğrenci Sayısı	15	51	709	1160	55288
					% 35,43

Sözel (TÜR)	Soru	Doğru	Yanlış	Boş	Net	Başarı
	20	13	6	1	11,00	% 55
Cevap Anahtarı	B	ACDADCADDBBACBCDBBCCB				
Cevaplarınız		cCbACDABDDaAaBCD Bac				
Türkçe	S	D	Y	B	%	
Bağlamdan yararlanarak bilmediği kelime ve kelime gruplarının anlamını tahmin eder.	2	2	0	100		
Deyim, atasözü ve özdeyişlerin metne katkısını belirler.	1	1	0	100		
Metninle ilgili soruları cevaplar.	3	2	1	67		
Okudukları ile ilgili çıkarımlarda bulunur.	2	1	1	50		
Metindeki yardımcı fikirleri belirler.	1	1	0	100		
Metindeki söz sanatlarını tespit eder.	1	1	0	100		
Grafik, tablo ve çizelgeyle sunulan bilgileri yorumlar.	2	1	0	50		
Görsellerle ilgili soruları cevaplar.	1	1	0	100		
Metin türlerini ayırt eder.	1	0	1	0		
Filimsilerin cümledeki işlevlerini kavrar.	2	0	2	0		
Yazdıklarını düzenler.	1	0	1	0		
Noktalama işaretlerine dikkat ederek sesli ve sessiz okur.	1	1	0	100		
Cümlenin öğelerini ayırt eder.	1	1	0	100		
Bir işi işlem basamaklarına göre yazar.	1	1	0	100		

Sözel (TAR)	Soru	Doğru	Yanlış	Boş	Net	Başarı
	10	7	3	0	6,00	% 60
Cevap Anahtarı	B	DCCDDBCBDD				
Cevaplarınız		DCCcaBbBDD				
Tarih	S	D	Y	B	%	
Mustafa Kemal'in çocukluk ve öğrenim hayatından hareketle onun kişilik özelliklerinin oluşumu hakkında çıkarımlarda bulunur.	1	1	0	100		
Birinci Dünya Savaşı'nda Osmanlı Devleti'nin durumu hakkında çıkarımlarda bulunur.	1	0	1	0		
Mondros Ateşkes Antlaşması'nın imzalanması ve uygulanması karşısında Osmanlı yönetiminin, Mustafa Kemal'in ve hı	3	2	1	67		
Avrupa'daki gelişmelerin yansımaları bağlamında Osmanlı Devleti'nin yirminci yüzyılın başlarındaki siyasi ve sosyal d	1	1	0	100		
Kuvâ-yı Milliye'nin oluşum sürecini ve sonrasında meydana gelen gelişmeleri kavrar.	2	1	1	50		
Millî Mücadele'nin hazırlık döneminde Mustafa Kemal'in yaptığı çalışmaları analiz eder.	2	2	0	100		

Sözel (DİN)	Soru	Doğru	Yanlış	Boş	Net	Başarı
	10	9	1	0	8,67	% 87
Cevap Anahtarı	B	BBADACACDB				
Cevaplarınız		BBaBACACDB				
Din K.ve A.B.	S	D	Y	B	%	
Kader ve kaza inancını ayet ve hadislerle açıklar.	1	1	0	100		
Ayet el-Kürsî'yi okur, anlamını söyler.	1	1	0	100		
Toplumda kader ve kaza ile ilgili yaygın olan yanlış anlayışları sorgular.	1	1	0	100		
İnsanın ilmi, iradesi, sorumluluğu ile kader arasında ilişki kurar.	1	1	0	100		
Hz. Musa'nın (a.s.) hayatını ana hatlarıyla tanıtır.	1	1	0	100		
Kaza ve kader ile ilgili kavramları analiz eder.	1	1	0	100		
İslam'ın paylaşma ve yardımlaşmaya verdiği önemi ayet ve hadisler ışığında yorumlar.	4	3	1	75		

Sözel (İNG)	Soru	Doğru	Yanlış	Boş	Net	Başarı
	10	2	2	6	1,33	% 13
Cevap Anahtarı	B	BABBDDCDCA				
Cevaplarınız		cDDa				
İngilizce	S	D	Y	B	%	
Students will be able to interact with reasonable ease in structured situations and short conversations involving acce	2	0	0	0		
Students will be able to understand short and simple invitation letters, cards and e-mails.	1	0	0	0		
Students will be able to understand short and simple texts about friendship.	2	1	1	50		
Students will be able to talk about regular activities of teenagers.	2	1	1	50		
Students will be able to write a short and simple paragraph about regular activities of teenagers.	1	0	0	0		
Students will be able to structure a talk to make simple inquiries, give explanations and reasons.	2	0	0	0		

Sayısal (MAT)	Soru	Doğru	Yanlış	Boş	Net	Başarı
	20	2	2	16	1,33	% 7
Cevap Anahtarı	B	BABCCDDBBADABDBCDCA				
Cevaplarınız		B B b c				
Matematik	S	D	Y	B	%	
Verilen pozitif tam sayıların pozitif tam sayı çarpanlarını bulur, pozitif tam sayıların pozitif tam sayı çarpanlarını üslü if	1	0	0	0		
İki doğal sayının en büyük ortak bölenini (EBOB) ve en küçük ortak katını (EKOK) hesaplar, ilgili problemleri çözer.	1	0	0	0		
Verilen iki doğal sayının aralarında asal olup olmadığını belirler.	1	0	0	0		
Tam sayıların, tam sayı kuvvetlerini hesaplar.	1	0	0	0		
Üslü ifadelerle ilgili temel kuralları anlar, birbirine denk ifadeler oluşturur.	1	0	0	0		
Sayıların ondalık gösterimlerini 10'un tam sayı kuvvetlerini kullanarak çözümler.	1	0	1	0		
Verilen bir sayıyı 10'un farklı tam sayı kuvvetlerini kullanarak ifade eder.	1	0	0	0		
Çok büyük ve çok küçük sayıları bilimsel gösterimle ifade eder ve karşılaştırır.	1	0	0	0		
Tam kare pozitif tam sayılarla bu sayıların karekökleri arasındaki ilişkiyi belirler.	1	0	0	0		
Tam kare olmayan kareköklü bir sayının hangi iki doğal sayı arasında olduğunu belirler.	1	0	0	0		
Kareköklü bir ifadenin kök b şeklinde yazılır ve kök b şeklindeki ifadede katsayısı kök içine alır.	1	0	0	0		
Kareköklü ifadelerde çarpma ve bölme işlemlerini yapar.	1	0	0	0		
Kareköklü ifadelerde toplama ve çıkarma işlemlerini yapar.	2	0	0	0		
Gerçek sayıları tanıtır, rasyonel ve irrasyonel sayılarla ilişkilendirir.	2	0	1	0		
Kareköklü bir ifade ile çarpıldığında, sonucu bir doğal sayı yapan çarpanlara örnek verir.	2	1	0	50		
Ondalık ifadelerin kareköklerini belirler.	2	1	0	50		

Sayısal (FEN)	Soru	Doğru	Yanlış	Boş	Net	Başarı
	20	8	11	1	4,33	% 22
Cevap Anahtarı	B	CCDADC-DDABCACBDBBCA				
Cevaplarınız		CdDbDCC bbcCebaDcBdb				
Fen	S	D	Y	B	%	
Mevsimlerin oluşumuna yönelik tahminlerde bulunur.	2	0	2	40		
Tek karakter çaprazlamaları ile ilgili problemler çözümler hakkında yorum yapar.	2	1	0	50		
DNA'nın yapısını model üzerinde gösterir.	2	0	2	0		
Mutasyonla modifikasyon arasındaki farklar ile ilgili çıkarımda bulunur.	1	0	1	0		
Biyoteknolojik uygulamalar kapsamında oluşturulan ikilemelerle bu uygulamaların insanlık için yararlı ve zararlı yönleri	1	0	1	0		
DNA'nın kendini nasıl eşlediğini ifade eder.	2	2	0	100		
Kalıtım ile ilgili kavramları tanımlar.	2	1	1	50		
Orneklerden yola çıkarak mutasyonu açıklar.	2	1	1	50		
Canlıların yaşadıkları çevreye uyumlarını gözlem yaparak açıklar.	1	0	1	0		
İklim ve hava olayları arasındaki farkı açıklar.	1	0	1	0		
Orneklerden yola çıkarak modifikasyonu açıklar.	1	0	1	0		

8.SINIF MOZAİK TG DENEME 2



387,380

%

7,89

ÇANAĞKALE / BİGA
DUMLUPINAR ORTAOKULU

8E - 223
ÇAĞLAR KAVAS

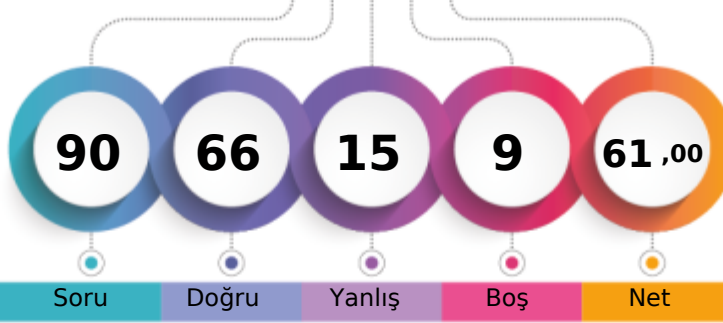

1. Öğrenci

Sizin yeriniz
(4363.)

Sonuncu Öğrenci

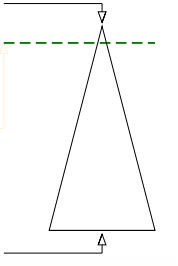

Soru Doğru Yanlış Boş Net

Şube Kurum İlçe İl Genel

Öğrenci Sıra No 2 4 76 113 4363 % 7,89

Sınava Katılan Öğrenci Sayısı 15 51 709 1160 55288

Sözel (TÜR)	Soru	Doğru	Yanlış	Boş	Net	Başarı
	20	17	3	0	16,00	% 80
Cevap Anahtarı	A	ABDDBACBDBBdACDADCD				
Cevaplarınız		ABDcBACBDBBbdACDADCD				

Türkçe	S	D	Y	B%
Bağlamdan yararlanarak bilmediği kelime ve kelime gruplarının anlamını tahmin eder.	2	2	0	100
Deyim, atasözü ve özdeyişlerin metne katkısını belirler.	1	1	0	100
Metninle ilgili soruları cevaplar.	3	2	1	67
Okudukları ile ilgili çıkarımlarda bulunur.	2	2	0	100
Metindeki yardımcı fikirleri belirler.	1	1	0	100
Metindeki söz sanatlarını tespit eder.	1	1	0	100
Grafik, tablo ve çizelgeyle sunulan bilgileri yorumlar.	2	2	0	100
Görsellerle ilgili soruları cevaplar.	1	1	0	100
Metin türlerini ayırt eder.	1	0	1	0
Filimsilerin cümledeki işlevlerini kavrar.	2	1	1	50
Yazdıklarını düzenler.	1	1	0	100
Noktalama işaretlerine dikkat ederek sesli ve sessiz okur.	1	1	0	100
Cümlenin öğelerini ayırt eder.	1	1	0	100
Bir işi işlem basamaklarına göre yazar.	1	1	0	100

Sözel (TAR)	Soru	Doğru	Yanlış	Boş	Net	Başarı
	10	9	1	0	8,67	% 87
Cevap Anahtarı	A	CDDBCBDDDC				
Cevaplarınız		CDbCBDDDC				

Tarih	S	D	Y	B%
Mustafa Kemal'in çocukluk ve öğrenim hayatından hareketle onun kişilik özelliklerinin oluşumu hakkında çıkarımlarda bulunur.	1	1	0	100
Birinci Dünya Savaşı'nda Osmanlı Devleti'nin durumu hakkında çıkarımlarda bulunur.	1	1	0	100
Mondros Ateşkes Antlaşması'nın imzalanması ve uygulanması karşısında Osmanlı yönetiminin, Mustafa Kemal'in ve hı	3	2	1	67
Avrupa'daki gelişmelerin yansımaları bağlamında Osmanlı Devleti'nin yirminci yüzyılın başlarındaki siyasi ve sosyal d	1	1	0	100
Kuvâ-yı Milliye'nin oluşum sürecini ve sonrasında meydana gelen gelişmeleri kavrar.	2	2	0	100
Millî Mücadele'nin hazırlık döneminde Mustafa Kemal'in yaptığı çalışmaları analiz eder.	2	2	0	100

Sözel (DİN)	Soru	Doğru	Yanlış	Boş	Net	Başarı
	10	9	1	0	8,67	% 87
Cevap Anahtarı	A	ACACDBBBAD				
Cevaplarınız		ACACDBdBBAD				

Din K.ve A.B.	S	D	Y	B%
Kader ve kaza inancını ayet ve hadislerle açıklar.	1	1	0	100
Ayet el-Kürsî'yi okur, anlamını söyler.	1	1	0	100
Toplumda kader ve kaza ile ilgili yaygın olan yanlış anlayışları sorgular.	1	1	0	100
İnsanın ilmi, iradesi, sorumluluğu ile kader arasında ilişki kurar.	1	1	0	100
Hz. Musa'nın (a.s.) hayatını ana hatlarıyla tanıtır.	1	1	0	100
Kaza ve kader ile ilgili kavramları analiz eder.	1	1	0	100
İslam'ın paylaşma ve yardımlaşmaya verdiği önemi ayet ve hadisler ışığında yorumlar.	4	3	1	75

Sözel (İNG)	Soru	Doğru	Yanlış	Boş	Net	Başarı
	10	9	1	0	8,67	% 87
Cevap Anahtarı	A	ABBDDCDCAB				
Cevaplarınız		dBBDDCDCAB				

İngilizce	S	D	Y	B%
Students will be able to interact with reasonable ease in structured situations and short conversations involving acce	2	1	1	50
Students will be able to understand short and simple invitation letters, cards and e-mails.	1	1	0	100
Students will be able to understand short and simple texts about friendship.	2	2	0	100
Students will be able to talk about regular activities of teenagers.	2	2	0	100
Students will be able to write a short and simple paragraph about regular activities of teenagers.	1	1	0	100
Students will be able to structure a talk to make simple inquiries, give explanations and reasons.	2	2	0	100

Sayısal (MAT)	Soru	Doğru	Yanlış	Boş	Net	Başarı
	20	7	4	9	5,67	% 28
Cevap Anahtarı	A	DDBBADABDBDCABABCCC				
Cevaplarınız		DaBB c Bbd AB B				

Matematik	S	D	Y	B%
Verilen pozitif tam sayıların pozitif tam sayı çarpanlarını bulur, pozitif tam sayıların pozitif tam sayı çarpanlarını üslü if	1	1	0	100
İki doğal sayının en büyük ortak bölenini (EBOB) ve en küçük ortak katını (EKOK) hesaplar, ilgili problemleri çözer.	1	0	1	0
Verilen iki doğal sayının aralarında asal olup olmadığını belirler.	1	1	0	100
Tam sayıların, tam sayı kuvvetlerini hesaplar.	1	1	0	100
Üslü ifadelerle ilgili temel kuralları anlar, birbirine denk ifadeler oluşturur.	1	0	0	0
Sayıların ondalık gösterimlerini 10'un tam sayı kuvvetlerini kullanarak çözümler.	1	0	1	0
Verilen bir sayıyı 10'un farklı tam sayı kuvvetlerini kullanarak ifade eder.	1	0	0	0
Çok büyük ve çok küçük sayıları bilimsel gösterimle ifade eder ve karşılaştırır.	1	1	0	100
Tam kare pozitif tam sayılarla bu sayıların karekökleri arasındaki ilişkiyi belirler.	1	0	1	0
Tam kare olmayan kareköklü bir sayının hangi iki doğal sayı arasında olduğunu belirler.	1	0	1	0
Kareköklü bir ifadenin kök b şeklinde yazılır ve kök b şeklindeki ifadede katsayısı kök içine alır.	1	0	0	0
Kareköklü ifadelerde çarpma ve bölme işlemlerini yapar.	1	0	0	0
Kareköklü ifadelerde toplama ve çıkarma işlemlerini yapar.	2	0	0	0
Gerçek sayıları tanıtır, rasyonel ve irrasyonel sayılarla ilişkilendirir.	2	1	0	50
Kareköklü bir ifade ile çarpıldığında, sonucu bir doğal sayı yapan çarpanlara örnek verir.	2	1	0	50
Ondalık ifadelerin kareköklerini belirler.	2	1	0	50

Sayısal (FEN)	Soru	Doğru	Yanlış	Boş	Net	Başarı
	20	15	5	0	13,33	% 67
Cevap Anahtarı	A	-DDABCACBDBBcACCDADc				
Cevaplarınız		CDcAdbAcDDBBcAaCDADc				

Fen	S	D	Y	B%
Mevsimlerin oluşumuna yönelik tahminlerde bulunur.	5	3	1	60
Tek karakter çaprazlamaları ile ilgili problemler çözümler hakkında yorum yapar.	2	2	0	100
DNA'nın yapısını model üzerinde gösterir.	2	1	1	50
Mutasyonla modifikasyon arasındaki farklar ile ilgili çıkarımda bulunur.	1	1	0	100
Biyoteknolojik uygulamalar kapsamında oluşturulan ikilemlerle bu uygulamaların insanlık için yararlı ve zararlı yönleri	1	0	1	0
DNA'nın kendini nasıl eşlediğini ifade eder.	2	1	1	50
Kalıtım ile ilgili kavramları tanımlar.	2	2	0	100
Orneklerden yola çıkarak mutasyonu açıklar.	2	1	1	50
Canlıların yaşadıkları çevreye uyumlarını gözlem yaparak açıklar.	1	1	0	100
İklim ve hava olayları arasındaki farkı açıklar.	1	1	0	100
Orneklerden yola çıkarak modifikasyonu açıklar.	1	1	0	100

8.SINIF MOZAİK TG DENEME 2

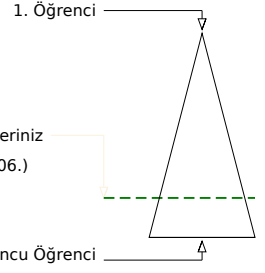
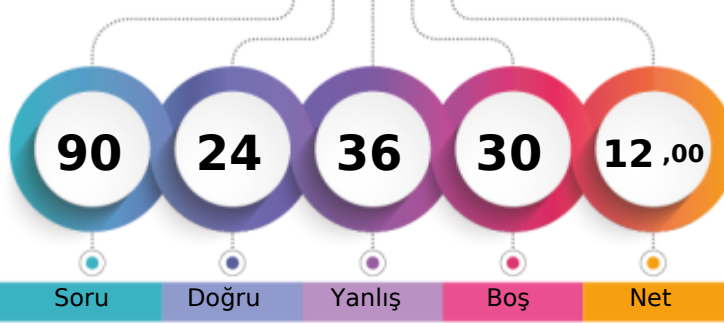

218,859 % 77,79

ÇANAĞKALE / BİGA
DUMLUPINAR ORTAOKULU8E - 124
ÇOŞKUN SAÇI

Soru Doğru Yanlış Boş Net

Şube Kurum İlçe İl Genel

Öğrenci Sıra No 14 48 663 1044 43006 % 77,79

Sınava Katılan Öğrenci Sayısı 15 51 709 1160 55288

Sözel (TÜR)		Soru	Doğru	Yanlış	Boş	Net	Başarı	
		20	4	6	10	2,00	% 10	
Cevap Anahtarı	B	ACDACDABDDBACBCDBBCB						
Cevaplarınız		cdb dcABD A a						
Türkçe		S	D	Y	B	%		
Bağlamdan yararlanarak bilmediği kelime ve kelime gruplarının anlamını tahmin eder.		2	2	0	100			
Deyim, atasözü ve özdeyişlerin metne katkısını belirler.		1	1	0	100			
Metninle ilgili soruları cevaplar.		3	0	0	0			
Okudukları ile ilgili çıkarımlarda bulunur.		2	0	1	0			
Metindeki yardımcı fikirleri belirler.		1	1	0	100			
Metindeki söz sanatlarını tespit eder.		1	0	0	0			
Grafik, tablo ve çizelgeyle sunulan bilgileri yorumlar.		2	0	1	0			
Görsellerle ilgili soruları cevaplar.		1	0	0	0			
Metin türlerini ayırt eder.		1	0	0	0			
Filiillerin cümledeki işlevlerini kavrar.		2	0	1	0			
Yazdıklarını düzenler.		1	0	1	0			
Noktalama işaretlerine dikkat ederek sesli ve sessiz okur.		1	0	1	0			
Cümlenin öğelerini ayırt eder.		1	0	0	0			
Bir işi işlem basamaklarına göre yazar.		1	0	1	0			

Sözel (TAR)		Soru	Doğru	Yanlış	Boş	Net	Başarı	
		10	6	4	0	4,67	% 47	
Cevap Anahtarı	B	DCCDDBCBDD						
Cevaplarınız		aCCbDBCabD						
Tarih		S	D	Y	B	%		
Mustafa Kemal'in çocukluk ve öğrenim hayatından hareketle onun kişilik özelliklerinin oluşumu hakkında çıkarımlarda bulunur.		1	1	0	100			
Birinci Dünya Savaşı'nda Osmanlı Devleti'nin durumu hakkında çıkarımlarda bulunur.		1	0	1	0			
Mondros Ateşkes Antlaşması'nın imzalanması ve uygulanması karşısında Osmanlı yönetiminin, Mustafa Kemal'in ve hı		3	1	2	33			
Avrupa'daki gelişmelerin yansımaları bağlamında Osmanlı Devleti'nin yirminci yüzyılın başlarındaki siyasi ve sosyal d		1	1	0	100			
Kuvâ-yı Milliye'nin oluşum sürecini ve sonrasında meydana gelen gelişmeleri kavrar.		2	2	0	100			
Millî Mücadele'nin hazırlık döneminde Mustafa Kemal'in yaptığı çalışmaları analiz eder.		2	1	1	50			

Sözel (DİN)		Soru	Doğru	Yanlış	Boş	Net	Başarı	
		10	7	3	0	6,00	% 60	
Cevap Anahtarı	B	BBADACACDB						
Cevaplarınız		BBADbCACac						
Din K.ve A.B.		S	D	Y	B	%		
Kader ve kaza inancını ayet ve hadislerle açıklar.		1	0	1	0			
Ayat el-Kürsî'yi okur, anlamını söyler.		1	1	0	100			
Toplumda kader ve kaza ile ilgili yaygın olan yanlış anlayışları sorgular.		1	1	0	100			
İnsanın ilmi, iradesi, sorumluluğu ile kader arasında ilişki kurar.		1	1	0	100			
Hz. Musa'nın (a.s.) hayatını ana hatlarıyla tanıtır.		1	0	1	0			
Kaza ve kader ile ilgili kavramları analiz eder.		1	0	1	0			
İslam'ın paylaşma ve yardımlaşmaya verdiği önemi ayet ve hadisler ışığında yorumlar.		4	4	0	100			

Sözel (İNG)		Soru	Doğru	Yanlış	Boş	Net	Başarı	
		10	1	2	7	0,33	% 3	
Cevap Anahtarı	B	BABBDDCDCA						
Cevaplarınız		cbB						
İngilizce		S	D	Y	B	%		
Students will be able to interact with reasonable ease in structured situations and short conversations involving acce		2	0	2	0			
Students will be able to understand short and simple invitation letters, cards and e-mails.		1	1	0	100			
Students will be able to understand short and simple texts about friendship.		2	0	0	0			
Students will be able to talk about regular activities of teenagers.		2	0	0	0			
Students will be able to write a short and simple paragraph about regular activities of teenagers.		1	0	0	0			
Students will be able to structure a talk to make simple inquiries, give explanations and reasons.		2	0	0	0			

Sayısal (MAT)		Soru	Doğru	Yanlış	Boş	Net	Başarı	
		20	1	6	13	-1,00	% 0	
Cevap Anahtarı	B	BABCCDDBBADABDCBDCDA						
Cevaplarınız		Bcdababc						
Matematik		S	D	Y	B	%		
Verilen pozitif tam sayıların pozitif tam sayı çarpanlarını bulur, pozitif tam sayıların pozitif tam sayı çarpanlarını üslü if		1	0	1	0			
İki doğal sayının en büyük ortak bölenini (EBOB) ve en küçük ortak katını (EKOK) hesaplar, ilgili problemleri çözer.		1	0	0	0			
Verilen iki doğal sayının aralarında asal olup olmadığını belirler.		1	0	0	0			
Tam sayıların, tam sayı kuvvetlerini hesaplar.		1	0	0	0			
Üslü ifadelerle ilgili temel kuralları anlar, birbirine denk ifadeler oluşturur.		1	0	0	0			
Sayıların ondalık gösterimlerini 10'un tam sayı kuvvetlerini kullanarak çözümler.		1	0	0	0			
Verilen bir sayıyı 10'un farklı tam sayı kuvvetlerini kullanarak ifade eder.		1	0	0	0			
Çok büyük ve çok küçük sayıları bilimsel gösterimle ifade eder ve karşılaştırır.		1	0	0	0			
Tam kare pozitif tam sayılarla bu sayıların karekökleri arasındaki ilişkiyi belirler.		1	0	0	0			
Tam kare olmayan kareköklü bir sayının hangi iki doğal sayı arasında olduğunu belirler.		1	0	0	0			
Kareköklü bir ifadenin kök b şeklinde yazılır ve kök b şeklindeki ifadede katsayısı kök içine alır.		1	0	0	0			
Kareköklü ifadelerde çarpma ve bölme işlemlerini yapar.		1	0	0	0			
Kareköklü ifadelerde toplama ve çıkarma işlemlerini yapar.		2	0	1	0			
Gerçek sayıları tanıtır, rasyonel ve irrasyonel sayılarla ilişkilendirir.		2	0	1	0			
Kareköklü bir ifade ile çarpıldığında, sonucu bir doğal sayı yapan çarpanlara örnek verir.		2	1	1	50			
Ondalık ifadelerin kareköklerini belirler.		2	0	2	0			

Sayısal (FEN)		Soru	Doğru	Yanlış	Boş	Net	Başarı	
		20	5	15	0	0,00	% 0	
Cevap Anahtarı	B	CCDADC-DDABCACBDBBCA						
Cevaplarınız		CdbDaBaadadcbcaBBad						
Fen		S	D	Y	B	%		
Mevsimlerin oluşumuna yönelik tahminlerde bulunur.		5	1	3	20			
Tek karakter çaprazlamaları ile ilgili problemler çözümler hakkında yorum yapar.		2	0	2	0			
DNA'nın yapısını model üzerinde gösterir.		2	1	1	50			
Mutasyonla modifikasyon arasındaki farklar ile ilgili çıkarımda bulunur.		1	0	1	0			
Biyoteknolojik uygulamalar kapsamında oluşturulan ikilemlerle bu uygulamaların insanlık için yararlı ve zararlı yönleri		1	0	1	0			
DNA'nın kendini nasıl eşlediğini ifade eder.		2	0	2	0			
Kalıtım ile ilgili kavramları tanımlar.		2	1	1	50			
Orneklerden yola çıkarak mutasyonu açıklar.		2	1	1	50			
Canlıların yaşadıkları çevreye uyumlarını gözlem yaparak açıklar.		1	0	1	0			
İklim ve hava olayları arasındaki farkı açıklar.		1	0	1	0			
Orneklerden yola çıkarak modifikasyonu açıklar.		1	0	1	0			

8.SINIF MOZAİK TG DENEME 2

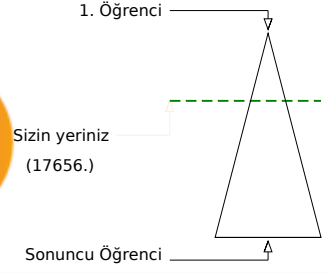
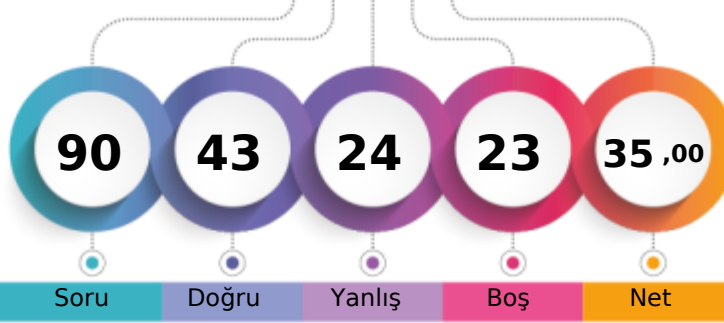

303,057 % 31,93

ÇANAĞKALE / BİGA
DUMLUPINAR ORTAOKULU8E - 131
ELANUR YEŞİL

	Şube	Kurum	İlçe	İl	Genel
Öğrenci Sıra No	4	15	331	501	17656 % 31,93
Sınava Katılan Öğrenci Sayısı	15	51	709	1160	55288

Sözel (TÜR)	Soru	Doğru	Yanlış	Boş	Net	Başarı
	20	12	7	1	9,67	% 48
Cevap Anahtarı	A	ABDDBACBDBBCBACDADC				
Cevaplarınız		dBDDdACaCDDb BcCbBCD				
Türkçe	S	D	Y	B	%	B
Bağlamdan yararlanarak bilmediği kelime ve kelime gruplarının anlamını tahmin eder.	2	1	1	0	50	
Deyim, atasözü ve özdeyişlerin metne katkısını belirler.	1	1	0	100		
Metnin ilgili sorularını cevaplar.	3	3	0	100		
Okudukları ile ilgili çıkarımlarda bulunur.	2	0	2	0		
Metindeki yardımcı fikirleri belirler.	1	1	0	100		
Metindeki söz sanatlarını tespit eder.	1	1	0	100		
Grafik, tablo ve çizelgeyle sunulan bilgileri yorumlar.	2	1	1	50		
Görsellerle ilgili sorularını cevaplar.	1	1	0	100		
Metin türlerini ayırt eder.	1	0	0	0		
Filimsilerin cümledeki işlevlerini kavrar.	2	1	1	50		
Yazdıklarını düzenler.	1	0	1	0		
Noktalama işaretlerine dikkat ederek sesli ve sessiz okur.	1	1	0	100		
Cümlenin öğelerini ayırt eder.	1	0	1	0		
Bir işi işlem basamaklarına göre yazar.	1	1	0	100		

Sözel (TAR)	Soru	Doğru	Yanlış	Boş	Net	Başarı
	10	6	3	1	5,00	% 50
Cevap Anahtarı	A	CDDBCBDDDC				
Cevaplarınız		CaBCB bDC				
Tarih	S	D	Y	B	%	B
Mustafa Kemal'in çocukluk ve öğrenim hayatından hareketle onun kişilik özelliklerinin oluşumu hakkında çıkarımlarda bulunur.	1	1	0	100		
Birinci Dünya Savaşı'nda Osmanlı Devleti'nin durumu hakkında çıkarımlarda bulunur.	1	0	1	0		
Mondros Ateşkes Antlaşması'nın imzalanması ve uygulanması karşısında Osmanlı yönetiminin, Mustafa Kemal'in ve hı	3	1	1	33		
Avrupa'daki gelişmelerin yansımaları bağlamında Osmanlı Devleti'nin yirminci yüzyılın başlarındaki siyasi ve sosyal d	1	1	0	100		
Kuvâ-yı Milliye'nin oluşum sürecini ve sonrasında meydana gelen gelişmeleri kavrar.	2	1	1	50		
Milî Mücadele'nin hazırlık döneminde Mustafa Kemal'in yaptığı çalışmaları analiz eder.	2	2	0	100		

Sözel (DİN)	Soru	Doğru	Yanlış	Boş	Net	Başarı
	10	9	1	0	8,67	% 87
Cevap Anahtarı	A	ACACDBBBAD				
Cevaplarınız		ACACbBBBAD				
Din K.ve A.B.	S	D	Y	B	%	B
Kader ve kaza inancını ayet ve hadislerle açıklar.	1	1	0	100		
Ayet el-Kürsî'yi okur, anlamını söyler.	1	1	0	100		
Toplumda kader ve kaza ile ilgili yaygın olan yanlış anlayışları sorgular.	1	1	0	100		
İnsanın ilmi, iradesi, sorumluluğu ile kader arasında ilişki kurar.	1	1	0	100		
Hz. Musa'nın (a.s.) hayatını ana hatlarıyla tanıtır.	1	0	1	0		
Kaza ve kader ile ilgili kavramları analiz eder.	1	1	0	100		
İslam'ın paylaşma ve yardımlaşmaya verdiği önemi ayet ve hadisler ışığında yorumlar.	4	4	0	100		

Sözel (İNG)	Soru	Doğru	Yanlış	Boş	Net	Başarı
	10	4	4	2	2,67	% 27
Cevap Anahtarı	A	ABBDDCD CAB				
Cevaplarınız		dBBDd D bc				
İngilizce	S	D	Y	B	%	B
Students will be able to interact with reasonable ease in structured situations and short conversations involving acce	2	0	2	0		
Students will be able to understand short and simple invitation letters, cards and e-mails.	1	1	0	100		
Students will be able to understand short and simple texts about friendship.	2	2	0	100		
Students will be able to talk about regular activities of teenagers.	2	0	1	0		
Students will be able to write a short and simple paragraph about regular activities of teenagers.	1	1	0	100		
Students will be able to structure a talk to make simple inquiries, give explanations and reasons.	2	0	1	0		

Sayısal (MAT)	Soru	Doğru	Yanlış	Boş	Net	Başarı
	20	3	1	16	2,67	% 13
Cevap Anahtarı	A	DDBBADABDBCACABABCCC				
Cevaplarınız		a D B C				
Matematik	S	D	Y	B	%	B
Verilen pozitif tam sayıların pozitif tam sayı çarpanlarını bulur, pozitif tam sayıların pozitif tam sayı çarpanlarını üslü if	1	0	0	0		
İki doğal sayının en büyük ortak bölenini (EBOB) ve en küçük ortak katını (EKOK) hesaplar, ilgili problemleri çözer.	1	0	0	0		
Verilen iki doğal sayının aralarında asal olup olmadığını belirler.	1	0	0	0		
Tam sayıların, tam sayı kuvvetlerini hesaplar.	1	0	1	0		
Üslü ifadelerle ilgili temel kuralları anlar, birbirine denk ifadeler oluşturur.	1	0	0	0		
Sayıların ondalık gösterimlerini 10'un tam sayı kuvvetlerini kullanarak çözümler.	1	1	0	100		
Verilen bir sayıyı 10'un farklı tam sayı kuvvetlerini kullanarak ifade eder.	1	0	0	0		
Çok büyük ve çok küçük sayıları bilimsel gösterimle ifade eder ve karşılaştırır.	1	0	0	0		
Tam kare pozitif tam sayılarla bu sayıların karekökleri arasındaki ilişkiyi belirler.	1	0	0	0		
Tam kare olmayan kareköklü bir sayının hangi iki doğal sayı arasında olduğunu belirler.	1	0	0	0		
Kareköklü bir ifadenin kök b şeklinde yazılır ve kök b şeklindeki ifadede katsayısı kök içine alır.	1	0	0	0		
Kareköklü ifadelerde çarpma ve bölme işlemlerini yapar.	1	0	0	0		
Kareköklü ifadelerde toplama ve çıkarma işlemlerini yapar.	2	1	0	50		
Gerçek sayıları tanıtır, rasyonel ve irrasyonel sayılarla ilişkilendirir.	2	0	0	0		
Kareköklü bir ifade ile çarpıldığında, sonucu bir doğal sayı yapan çarpanlara örnek verir.	2	1	0	50		
Ondalık ifadelerin kareköklerini belirler.	2	0	0	0		

Sayısal (FEN)	Soru	Doğru	Yanlış	Boş	Net	Başarı
	20	9	8	3	6,33	% 32
Cevap Anahtarı	A	-DDABCACBDBBCACCDADC				
Cevaplarınız		C bbBCACd aabbDDAD				
Fen	S	D	Y	B	%	B
Mevsimlerin oluşumuna yönelik tahminlerde bulunur.	5	2	2	40		
Tek karakter çaprazlamaları ile ilgili problemler çözümler hakkında yorum yapar.	2	0	0	0		
DNA'nın yapısını model üzerinde gösterir.	2	0	1	0		
Mutasyonla modifikasyon arasındaki farklar ile ilgili çıkarımda bulunur.	1	0	1	0		
Biyoteknolojik uygulamalar kapsamında oluşturulan ikilemlerle bu uygulamaların insanlık için yararlı ve zararlı yönleri	1	1	0	100		
DNA'nın kendini nasıl eşlediğini ifade eder.	2	2	0	100		
Kalıtım ile ilgili kavramları tanımlar.	2	1	1	50		
Orneklerden yola çıkarak mutasyonu açıklar.	2	1	1	50		
Canlıların yaşadıkları çevreye uyumlarını gözlem yaparak açıklar.	1	0	1	0		
İklim ve hava olayları arasındaki farkı açıklar.	1	0	1	0		
Orneklerden yola çıkarak modifikasyonu açıklar.	1	1	0	100		

8.SINIF MOZAİK TG DENEME 2



254,049 % 55,78

ÇANAĞKALE / BİGA
DUMLUPINAR ORTAOKULU

8E - 28
EYMEN TUNÇMAN

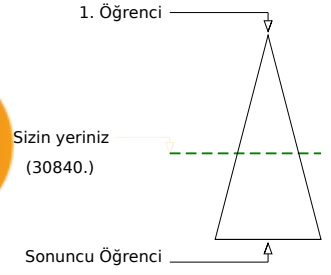
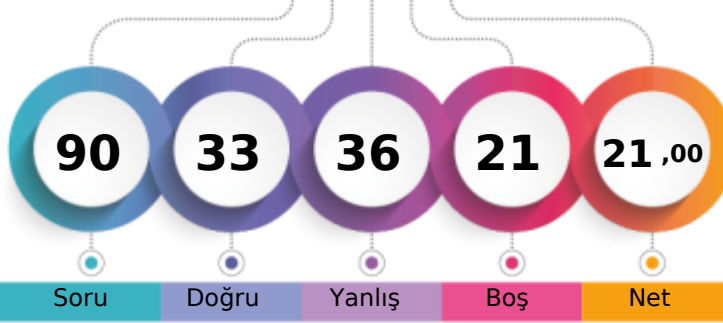

	Şube	Kurum	İlçe	İl	Genel
Öğrenci Sıra No	13	36	546	842	30840
Sınava Katılan Öğrenci Sayısı	15	51	709	1160	55288

Sözel (TÜR)	Soru	Doğru	Yanlış	Boş	Net	Başarı
	20	8	9	3	5,00	% 25
Cevap Anahtarı	B	ACDACDABDBBACBCDBBCB				
Cevaplarınız		cb AdDABDcdA BdcBad				
Türkçe	S	D	Y	B	%	
Bağlamdan yararlanarak bilmediği kelime ve kelime gruplarının anlamını tahmin eder.	2	2	0	100		
Deyim, atasözü ve özdeyişlerin metne katkısını belirler.	1	1	0	100		
Metninle ilgili soruları cevaplar.	3	0	2	0		
Okudukları ile ilgili çıkarımlarda bulunur.	2	1	1	50		
Metindeki yardımcı fikirleri belirler.	1	1	0	100		
Metindeki söz sanatlarını tespit eder.	1	0	1	0		
Grafik, tablo ve çizelgeyle sunulan bilgileri yorumlar.	2	2	0	100		
Görsellerle ilgili soruları cevaplar.	1	0	1	0		
Metin türlerini ayırt eder.	1	0	1	0		
Filimsilerin cümledeki işlevlerini kavrar.	2	0	0	0		
Yazdıklarını düzenler.	1	0	1	0		
Noktalama işaretlerine dikkat ederek sesli ve sessiz okur.	1	0	1	0		
Cümlenin öğelerini ayırt eder.	1	1	0	100		
Bir işi işlem basamaklarına göre yazar.	1	0	1	0		

Sözel (TAR)	Soru	Doğru	Yanlış	Boş	Net	Başarı
	10	5	5	0	3,33	% 33
Cevap Anahtarı	B	DCCDDBCBDD				
Cevaplarınız		DbCaDaCBbb				
Tarih	S	D	Y	B	%	
Mustafa Kemal'in çocukluk ve öğrenim hayatından hareketle onun kişilik özelliklerinin oluşumu hakkında çıkarımlarda bulunur.	1	1	0	100		
Birinci Dünya Savaşı'nda Osmanlı Devleti'nin durumu hakkında çıkarımlarda bulunur.	1	0	1	0		
Mondros Ateşkes Antlaşması'nın imzalanması ve uygulanması karşısında Osmanlı yönetiminin, Mustafa Kemal'in ve Mustafa Kemal'in devletin geleceği için yaptığı çalışmalarını analiz eder.	3	2	1	67		
Avrupa'daki gelişmelerin yansımaları bağlamında Osmanlı Devleti'nin yirminci yüzyılın başlarındaki siyasi ve sosyal durumunu değerlendirir.	1	0	1	0		
Kuvâ-yı Milliye'nin oluşum sürecini ve sonrasında meydana gelen gelişmeleri kavrar.	2	1	1	50		
Millî Mücadele'nin hazırlık döneminde Mustafa Kemal'in yaptığı çalışmaları analiz eder.	2	1	1	50		

Sözel (DİN)	Soru	Doğru	Yanlış	Boş	Net	Başarı
	10	9	1	0	8,67	% 87
Cevap Anahtarı	B	BBADACACDB				
Cevaplarınız		BBADACACDa				
Din K.ve A.B.	S	D	Y	B	%	
Kader ve kaza inancını ayet ve hadislerle açıklar.	1	1	0	100		
Ayet el-Kürsî'yi okur, anlamını söyler.	1	1	0	100		
Toplumda kader ve kaza ile ilgili yaygın olan yanlış anlayışları sorgular.	1	1	0	100		
İnsanın ilmi, iradesi, sorumluluğu ile kader arasında ilişki kurar.	1	1	0	100		
Hz. Musa'nın (a.s.) hayatını ana hatlarıyla tanıtır.	1	1	0	100		
Kaza ve kader ile ilgili kavramları analiz eder.	1	0	1	0		
İslam'ın paylaşma ve yardımlaşmaya verdiği önemi ayet ve hadisler ışığında yorumlar.	4	4	0	100		

Sözel (İNG)	Soru	Doğru	Yanlış	Boş	Net	Başarı
	10	2	5	3	0,33	% 3
Cevap Anahtarı	B	BABBDCCDCA				
Cevaplarınız		c dcDad A				
İngilizce	S	D	Y	B	%	
Students will be able to interact with reasonable ease in structured situations and short conversations involving acceptable topics.	2	0	1	0		
Students will be able to understand short and simple invitation letters, cards and e-mails.	1	0	1	0		
Students will be able to understand short and simple texts about friendship.	2	1	1	50		
Students will be able to talk about regular activities of teenagers.	2	0	2	0		
Students will be able to write a short and simple paragraph about regular activities of teenagers.	1	0	0	0		
Students will be able to structure a talk to make simple inquiries, give explanations and reasons.	2	1	0	50		

Sayısal (MAT)	Soru	Doğru	Yanlış	Boş	Net	Başarı
	20	1	5	14	-0,67	% 0
Cevap Anahtarı	B	BABCCDDBBADABDBCDCA				
Cevaplarınız		a ccBba				
Matematik	S	D	Y	B	%	
Verilen pozitif tam sayıların pozitif tam sayı çarpanlarını bulur, pozitif tam sayıların pozitif tam sayı çarpanlarını üslü ifadesiyle gösterir.	1	0	0	0		
İki doğal sayının en büyük ortak bölenini (EBOB) ve en küçük ortak katını (EKOK) hesaplar, ilgili problemleri çözer.	1	0	0	0		
Verilen iki doğal sayının aralarında asal olup olmadığını belirler.	1	0	0	0		
Tam sayıların, tam sayı kuvvetlerini hesaplar.	1	0	1	0		
Üslü ifadelerle ilgili temel kuralları anlar, birbirine denk ifadeler oluşturur.	1	0	0	0		
Sayıların ondalık gösterimlerini 10'un tam sayı kuvvetlerini kullanarak çözümler.	1	0	1	0		
Verilen bir sayıyı 10'un farklı tam sayı kuvvetlerini kullanarak ifade eder.	1	0	1	0		
Çok büyük ve çok küçük sayıları bilimsel gösterimle ifade eder ve karşılaştırır.	1	1	0	100		
Tam kare pozitif tam sayılarla bu sayıların karekökleri arasındaki ilişkiyi belirler.	1	0	1	0		
Tam kare olmayan kareköklü bir sayının hangi iki doğal sayı arasında olduğunu belirler.	1	0	1	0		
Kareköklü bir ifadenin kök b şeklinde yazılır ve kök b şeklindeki ifadede katsayısı kök içine alır.	1	0	0	0		
Kareköklü ifadelerde çarpma ve bölme işlemlerini yapar.	1	0	0	0		
Kareköklü ifadelerde toplama ve çıkarma işlemlerini yapar.	2	0	0	0		
Gerçek sayıları tanıtır, rasyonel ve irrasyonel sayılarla ilişkilendirir.	2	0	0	0		
Kareköklü bir ifade ile çarpıldığında, sonucu bir doğal sayı yapan çarpanlara örnek verir.	2	0	0	0		
Ondalık ifadelerin kareköklerini belirler.	2	0	0	0		

Sayısal (FEN)	Soru	Doğru	Yanlış	Boş	Net	Başarı
	20	8	11	1	4,33	% 22
Cevap Anahtarı	B	CCDADC-DDABCACBDBBCA				
Cevaplarınız		CCabDaCaDba AbcbBBab				
Fen	S	D	Y	B	%	
Mevsimlerin oluşumuna yönelik tahminlerde bulunur.	5	2	2	40		
Tek karakter çaprazlamaları ile ilgili problemler çözümler hakkında yorum yapar.	2	0	2	0		
DNA'nın yapısını model üzerinde gösterir.	2	2	0	100		
Mutasyonla modifikasyon arasındaki farklar ile ilgili çıkarımlarda bulunur.	1	0	1	0		
Biyoteknolojik uygulamalar kapsamında oluşturulan ikilemelerle bu uygulamaların insanlık için yararlı ve zararlı yönlerini değerlendirir.	1	0	1	0		
DNA'nın kendini nasıl eşlediğini ifade eder.	2	0	1	0		
Kalıtım ile ilgili kavramları tanımlar.	2	1	1	50		
Orneklerden yola çıkarak mutasyonu açıklar.	2	1	1	50		
Canlıların yaşadıkları çevreye uyumlarını gözlem yaparak açıklar.	1	0	1	0		
İklim ve hava olayları arasındaki farkı açıklar.	1	1	0	100		
Orneklerden yola çıkarak modifikasyonu açıklar.	1	0	1	0		

8.SINIF MOZAİK TG DENEME 2

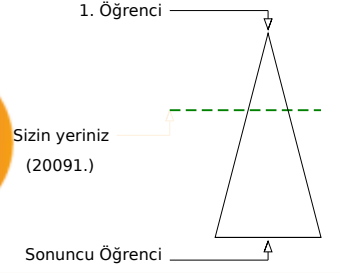
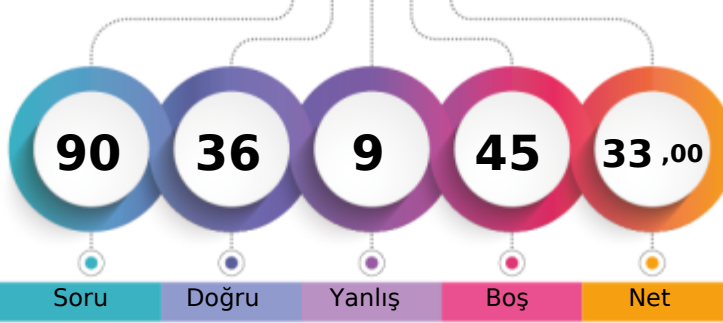

292,495 % 36,34

ÇANAĞKALE / BİGA
DUMLUPINAR ORTAOKULU8E - 214
FATMA NİSANUR USLU

	Şube	Kurum	İlçe	İl	Genel
Öğrenci Sıra No	9	22	378	573	20091
Sınava Katılan Öğrenci Sayısı	15	51	709	1160	55288
					% 36,34

Sözel (TÜR)	Soru	Doğru	Yanlış	Boş	Net	Başarı
	20	12	4	4	10,67	% 53
Cevap Anahtarı	A	ABDDBACBDBBCBACD				
Cevaplarınız		AaDD ACdCD CBA*D aD				
Türkçe	S	D	Y	B	%	
Bağlamdan yararlanarak bilmediği kelime ve kelime gruplarının anlamını tahmin eder.	2	2	0	100		
Deyim, atasözü ve özdeyişlerin metne katkısını belirler.	1	0	1	0		
Metnin ilgili sorularına cevaplar.	3	3	0	100		
Okudukları ile ilgili çıkarımlarda bulunur.	2	0	1	0		
Metindeki yardımcı fikirleri belirler.	1	1	0	100		
Metindeki söz sanatlarını tespit eder.	1	1	0	100		
Grafik, tablo ve çizelgeyle sunulan bilgileri yorumlar.	2	1	0	50		
Görsellerle ilgili sorularına cevaplar.	1	0	0	0		
Metin türlerini ayırır.	1	1	0	100		
Filimsilerin cümledeki işlevlerini kavrar.	2	2	0	100		
Yazdıklarını düzenler.	1	1	0	100		
Noktalama işaretlerine dikkat ederek sesli ve sessiz okur.	1	0	1	0		
Cümlenin öğelerini ayırır.	1	0	0	0		
Bir işi işlem basamaklarına göre yazar.	1	0	1	0		

Sözel (TAR)	Soru	Doğru	Yanlış	Boş	Net	Başarı
	10	7	2	1	6,33	% 63
Cevap Anahtarı	A	CDDBCBDDDC				
Cevaplarınız		CDD CçDDDb				
Tarih	S	D	Y	B	%	
Mustafa Kemal'in çocukluk ve öğrenim hayatından hareketle onun kişilik özelliklerinin oluşumu hakkında çıkarımlarda bulunur.	1	1	0	100		
Birinci Dünya Savaşı'nda Osmanlı Devleti'nin durumu hakkında çıkarımlarda bulunur.	1	1	0	100		
Mondros Ateşkes Antlaşması'nın imzalanması ve uygulanması karşısında Osmanlı yönetiminin, Mustafa Kemal'in ve hı	3	2	1	67		
Avrupa'daki gelişmelerin yansımaları bağlamında Osmanlı Devleti'nin yirminci yüzyılın başlarındaki siyasi ve sosyal d	1	0	0	0		
Kuvâ-yı Milliye'nin oluşum sürecini ve sonrasında meydana gelen gelişmeleri kavrar.	2	2	0	100		
Millî Mücadele'nin hazırlık döneminde Mustafa Kemal'in yaptığı çalışmaları analiz eder.	2	1	1	50		

Sözel (DİN)	Soru	Doğru	Yanlış	Boş	Net	Başarı
	10	7	0	3	7,00	% 70
Cevap Anahtarı	A	ACACDBBBAD				
Cevaplarınız		AC C BBAD				
Din K.ve A.B.	S	D	Y	B	%	
Kader ve kaza inancını ayet ve hadislerle açıklar.	1	1	0	100		
Ayet el-Kürsî'yi okur, anlamını söyler.	1	1	0	100		
Toplumda kader ve kaza ile ilgili yaygın olan yanlış anlayışları sorgular.	1	0	0	0		
İnsanın ilmi, iradesi, sorumluluğu ile kader arasında ilişki kurar.	1	1	0	100		
Hz. Musa'nın (a.s.) hayatını ana hatlarıyla tanıtır.	1	0	0	0		
Kaza ve kader ile ilgili kavramları analiz eder.	1	0	0	0		
İslam'ın paylaşma ve yardımlaşmaya verdiği önemi ayet ve hadisler ışığında yorumlar.	4	4	0	100		

Sözel (İNG)	Soru	Doğru	Yanlış	Boş	Net	Başarı
	10	4	1	5	3,67	% 37
Cevap Anahtarı	A	ABBDDCD CAB				
Cevaplarınız		d BD CD				
İngilizce	S	D	Y	B	%	
Students will be able to interact with reasonable ease in structured situations and short conversations involving acce	2	0	1	0		
Students will be able to understand short and simple invitation letters, cards and e-mails.	1	0	0	0		
Students will be able to understand short and simple texts about friendship.	2	2	0	100		
Students will be able to talk about regular activities of teenagers.	2	1	0	50		
Students will be able to write a short and simple paragraph about regular activities of teenagers.	1	1	0	100		
Students will be able to structure a talk to make simple inquiries, give explanations and reasons.	2	0	0	0		

Sayısal (MAT)	Soru	Doğru	Yanlış	Boş	Net	Başarı
	20	0	0	20	0,00	% 0
Cevap Anahtarı	A	DDBBADABDBDCABABCCC				
Cevaplarınız						
Matematik	S	D	Y	B	%	
Verilen pozitif tam sayıların pozitif tam sayı çarpanlarını bulur, pozitif tam sayıların pozitif tam sayı çarpanlarını üslü if	1	0	0	0		
İki doğal sayının en büyük ortak bölenini (EBOB) ve en küçük ortak katını (EKOK) hesaplar, ilgili problemleri çözer.	1	0	0	0		
Verilen iki doğal sayının aralarında asal olup olmadığını belirler.	1	0	0	0		
Tam sayıların, tam sayı kuvvetlerini hesaplar.	1	0	0	0		
Üslü ifadelerle ilgili temel kuralları anlar, birbirine denk ifadeler oluşturur.	1	0	0	0		
Sayıların ondalık gösterimlerini 10'un tam sayı kuvvetlerini kullanarak çözümler.	1	0	0	0		
Verilen bir sayıyı 10'un farklı tam sayı kuvvetlerini kullanarak ifade eder.	1	0	0	0		
Çok büyük ve çok küçük sayıların bilimsel gösterimle ifade eder ve karşılaştırır.	1	0	0	0		
Tam kare pozitif tam sayılarla bu sayıların karekökleri arasındaki ilişkiyi belirler.	1	0	0	0		
Tam kare olmayan kareköklü bir sayının hangi iki doğal sayı arasında olduğunu belirler.	1	0	0	0		
Kareköklü bir ifadenin kök b şeklinde yazılır ve kök b şeklindeki ifadede katsayı kök içine alır.	1	0	0	0		
Kareköklü ifadelerde çarpma ve bölme işlemlerini yapar.	1	0	0	0		
Kareköklü ifadelerde toplama ve çıkarma işlemlerini yapar.	2	0	0	0		
Gerçek sayıları tanıtır, rasyonel ve irrasyonel sayılarla ilişkilendirir.	2	0	0	0		
Kareköklü bir ifade ile çarpıldığında, sonucu bir doğal sayı yapan çarpanlara örnek verir.	2	0	0	0		
Ondalık ifadelerin kareköklerini belirler.	2	0	0	0		

Sayısal (FEN)	Soru	Doğru	Yanlış	Boş	Net	Başarı
	20	6	2	12	5,33	% 27
Cevap Anahtarı	A	-DDABCACBDBBCACCDADC				
Cevaplarınız		CDDAa BBa				
Fen	S	D	Y	B	%	
Mevsimlerin oluşumuna yönelik tahminlerde bulunur.	5	0	0	0		
Tek karakter çaprazlamaları ile ilgili problemler çözümler hakkında yorum yapar.	2	1	0	50		
DNA'nın yapısını model üzerinde gösterir.	2	2	0	100		
Mutasyonla modifikasyon arasındaki farklar ile ilgili çıkarımda bulunur.	1	1	0	100		
Biyoteknolojik uygulamalar kapsamında oluşturulan ikilemelerle bu uygulamaların insanlık için yararlı ve zararlı yönleri	1	0	1	0		
DNA'nın kendini nasıl eşlediğini ifade eder.	2	0	0	0		
Kalıtım ile ilgili kavramları tanımlar.	2	1	0	50		
Orneklerden yola çıkarak mutasyonu açıklar.	2	0	0	0		
Canlıların yaşadıkları çevreye uyumlarını gözlem yaparak açıklar.	1	0	1	0		
İklim ve hava olayları arasındaki farkı açıklar.	1	0	0	0		
Orneklerden yola çıkarak modifikasyonu açıklar.	1	0	0	0		

8.SINIF MOZAİK TG DENEME 2



203,229 % 88,21

ÇANAKKALE / BİGA
DUMLUPINAR ORTAOKULU

8E - 144
GÖKCAN ÇUR

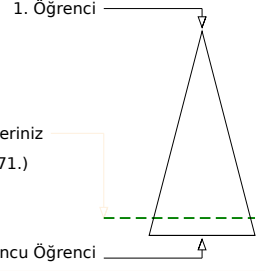
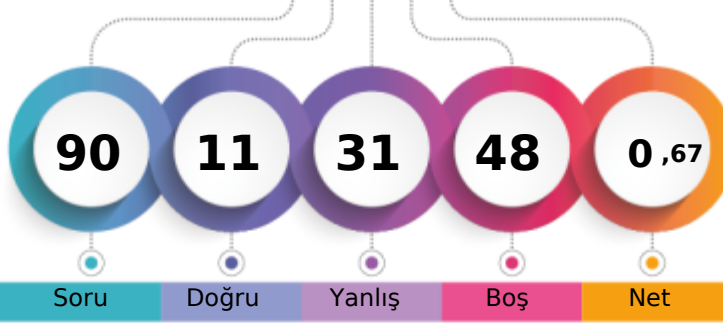

	Şube	Kurum	İlçe	İl	Genel
Öğrenci Sıra No	15	51	693	1111	48771
Sınava Katılan Öğrenci Sayısı	15	51	709	1160	55288

Sözel (TÜR)	Soru	Doğru	Yanlış	Boş	Net	Başarı
	20	4	6	10	2,00	% 10
Cevap Anahtarı	B	ACDADCADDBBACBCDBBCCB				
Cevaplarınız		dba D BD b cC a				
Türkçe	S	D	Y	B	%	
Bağlamdan yararlanarak bilmediği kelime ve kelime gruplarının anlamını tahmin eder.	2	1	0	50		
Deyim, atasözü ve özdeyişlerin metne katkısını belirler.	1	1	0	100		
Metninle ilgili soruları cevaplar.	3	1	0	33		
Okudukları ile ilgili çıkarımlarda bulunur.	2	0	1	0		
Metindeki yardımcı fikirleri belirler.	1	0	1	0		
Metindeki söz sanatlarını tespit eder.	1	0	0	0		
Grafik, tablo ve çizelgeyle sunulan bilgileri yorumlar.	2	1	0	50		
Görsellerle ilgili soruları cevaplar.	1	0	1	0		
Metin türlerini ayırt eder.	1	0	0	0		
Filimsilerin cümledeki işlevlerini kavrar.	2	0	1	0		
Yazdıklarını düzenler.	1	0	1	0		
Noktalama işaretlerine dikkat ederek sesli ve sessiz okur.	1	0	1	0		
Cümlenin öğelerini ayırt eder.	1	0	0	0		
Bir işi işlem basamaklarına göre yazar.	1	0	0	0		

Sözel (TAR)	Soru	Doğru	Yanlış	Boş	Net	Başarı
	10	1	4	5	-0,33	% 0
Cevap Anahtarı	B	DCCDDBCBDD				
Cevaplarınız		D b aaa				
Tarih	S	D	Y	B	%	
Mustafa Kemal'in çocukluk ve öğrenim hayatından hareketle onun kişilik özelliklerinin oluşumu hakkında çıkarımlarda bulunur.	1	0	1	0		
Birinci Dünya Savaşı'nda Osmanlı Devleti'nin durumu hakkında çıkarımlarda bulunur.	1	0	0	0		
Mondros Ateşkes Antlaşması'nın imzalanması ve uygulanması karşısında Osmanlı yönetiminin, Mustafa Kemal'in ve hı	3	0	2	0		
Avrupa'daki gelişmelerin yansımaları bağlamında Osmanlı Devleti'nin yirminci yüzyılın başlarındaki siyasi ve sosyal d	1	0	0	0		
Kuvâ-yı Milliye'nin oluşum sürecini ve sonrasında meydana gelen gelişmeleri kavrar.	2	0	1	0		
Millî Mücadele'nin hazırlık döneminde Mustafa Kemal'in yaptığı çalışmaları analiz eder.	2	1	0	50		

Sözel (DİN)	Soru	Doğru	Yanlış	Boş	Net	Başarı
	10	1	9	0	-2,00	% 0
Cevap Anahtarı	B	BBADACACDB				
Cevaplarınız		dadccCdbca				
Din K.ve A.B.	S	D	Y	B	%	
Kader ve kaza inancını ayet ve hadislerle açıklar.	1	0	1	0		
Ayet el-Kürsî'yi okur, anlamını söyler.	1	1	0	100		
Toplumda kader ve kaza ile ilgili yaygın olan yanlış anlayışları sorgular.	1	0	1	0		
İnsanın ilmi, iradesi, sorumluluğu ile kader arasında ilişki kurar.	1	0	1	0		
Hz. Musa'nın (a.s.) hayatını ana hatlarıyla tanıtır.	1	0	1	0		
Kaza ve kader ile ilgili kavramları analiz eder.	1	0	1	0		
İslam'ın paylaşma ve yardımlaşmaya verdiği önemi ayet ve hadisler ışığında yorumlar.	4	0	4	0		

Sözel (İNG)	Soru	Doğru	Yanlış	Boş	Net	Başarı
	10	0	0	10	0,00	% 0
Cevap Anahtarı	B	BABDDCDCA				
Cevaplarınız						
İngilizce	S	D	Y	B	%	
Students will be able to interact with reasonable ease in structured situations and short conversations involving acce	2	0	0	0		
Students will be able to understand short and simple invitation letters, cards and e-mails.	1	0	0	0		
Students will be able to understand short and simple texts about friendship.	2	0	0	0		
Students will be able to talk about regular activities of teenagers.	2	0	0	0		
Students will be able to write a short and simple paragraph about regular activities of teenagers.	1	0	0	0		
Students will be able to structure a talk to make simple inquiries, give explanations and reasons.	2	0	0	0		

Sayısal (MAT)	Soru	Doğru	Yanlış	Boş	Net	Başarı
	20	0	0	20	0,00	% 0
Cevap Anahtarı	B	BABCCDDBBADABDBCDCA				
Cevaplarınız						
Matematik	S	D	Y	B	%	
Verilen pozitif tam sayıların pozitif tam sayı çarpanlarını bulur, pozitif tam sayıların pozitif tam sayı çarpanlarını üslü if	1	0	0	0		
İki doğal sayının en büyük ortak bölenini (EBOB) ve en küçük ortak katını (EKOK) hesaplar, ilgili problemleri çözer.	1	0	0	0		
Verilen iki doğal sayının aralarında asal olup olmadığını belirler.	1	0	0	0		
Tam sayıların, tam sayı kuvvetlerini hesaplar.	1	0	0	0		
Üslü ifadelerle ilgili temel kuralları anlar, birbirine denk ifadeler oluşturur.	1	0	0	0		
Sayıların ondalık gösterimlerini 10'un tam sayı kuvvetlerini kullanarak çözümler.	1	0	0	0		
Verilen bir sayıyı 10'un farklı tam sayı kuvvetlerini kullanarak ifade eder.	1	0	0	0		
Çok büyük ve çok küçük sayıları bilimsel gösterimle ifade eder ve karşılaştırır.	1	0	0	0		
Tam kare pozitif tam sayılarla bu sayıların karekökleri arasındaki ilişkiyi belirler.	1	0	0	0		
Tam kare olmayan kareköklü bir sayının hangi iki doğal sayı arasında olduğunu belirler.	1	0	0	0		
Kareköklü bir ifadenin kök b şeklinde yazılır ve kök b şeklindeki ifadede katsayısı kök içine alır.	1	0	0	0		
Kareköklü ifadelerde çarpma ve bölme işlemlerini yapar.	1	0	0	0		
Kareköklü ifadelerde toplama ve çıkarma işlemlerini yapar.	2	0	0	0		
Gerçek sayıları tanıtır, rasyonel ve irrasyonel sayılarla ilişkilendirir.	2	0	0	0		
Kareköklü bir ifade ile çarpıldığında, sonucu bir doğal sayı yapan çarpanlara örnek verir.	2	0	0	0		
Ondalık ifadelerin kareköklerini belirler.	2	0	0	0		

Sayısal (FEN)	Soru	Doğru	Yanlış	Boş	Net	Başarı
	20	5	12	3	1,00	% 5
Cevap Anahtarı	B	CCDADC-DDABCACBDBBCA				
Cevaplarınız		dd D CaaddCddaCdbdBA				
Fen	S	D	Y	B	%	
Mevsimlerin oluşumuna yönelik tahminlerde bulunur.	5	2	2	40		
Tek karakter çaprazlamaları ile ilgili problemleri çözümler sonuçlar hakkında yorum yapar.	2	0	1	0		
DNA'nın yapısını model üzerinde gösterir.	2	0	2	0		
Mutasyonla modifikasyon arasındaki farklar ile ilgili çıkarımda bulunur.	1	0	1	0		
Biyoteknolojik uygulamalar kapsamında oluşturulan ikilemelerle bu uygulamaların insanlık için yararlı ve zararlı yönleri	1	0	1	0		
DNA'nın kendini nasıl eşlediğini ifade eder.	2	1	0	50		
Kalıtım ile ilgili kavramları tanımlar.	2	0	2	0		
Orneklerden yola çıkarak mutasyonu açıklar.	2	1	1	50		
Canlıların yaşadıkları çevreye uyumlarını gözlem yaparak açıklar.	1	0	1	0		
İklim ve hava olayları arasındaki farkı açıklar.	1	0	1	0		
Orneklerden yola çıkarak modifikasyonu açıklar.	1	0	0	0		

8.SINIF MOZAİK TG DENEME 2



371,003 % 11,10

ÇANAĞKALE / BİGA
DUMLUPINAR ORTAOKULU

8E - 255
KEMAL PÜTRÜ

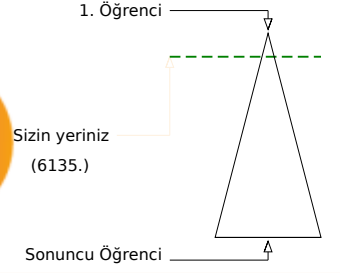
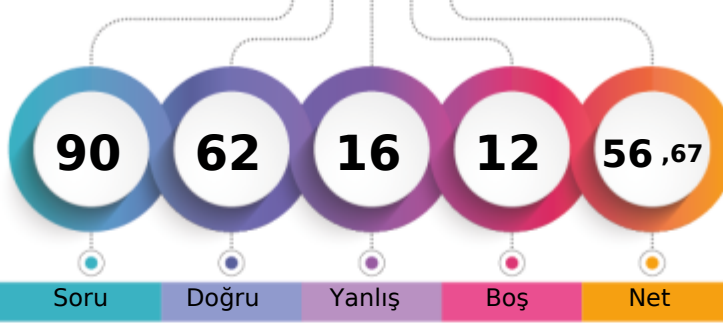

Soru Doğru Yanlış Boş Net

Şube Kurum İlçe İl Genel

Öğrenci Sıra No 3 6 108 160 6135 % 11,10

Sınava Katılan Öğrenci Sayısı 15 51 709 1160 55288

		Soru	Doğru	Yanlış	Boş	Net	Başarı	
Sözel (TÜR)		20	16	3	1	15,00	% 75	
Cevap Anahtarı	A	ABDDBACBDBBCBACDADC						
Cevaplarınız		caDD ACBDBBCBACDAA						
Türkçe		S	D	Y	B%			
Bağlamdan yararlanarak bilmediği kelime ve kelime gruplarının anlamını tahmin eder.		2	1	1	50			
Deyim, atasözü ve özdeyişlerin metne katkısını belirler.		1	0	1	0			
Metnin ilgili sorularını cevaplar.		3	3	0	100			
Okudukları ile ilgili çıkarımlarda bulunur.		2	1	0	50			
Metindeki yardımcı fikirleri belirler.		1	1	0	100			
Metindeki söz sanatlarını tespit eder.		1	1	0	100			
Grafik, tablo ve çizelgeyle sunulan bilgileri yorumlar.		2	2	0	100			
Görsellerle ilgili sorularını cevaplar.		1	1	0	100			
Metin türlerini ayırt eder.		1	1	0	100			
Filişimlerin cümledeki işlevlerini kavrar.		2	2	0	100			
Yazdıklarını düzenler.		1	1	0	100			
Noktalama işaretlerine dikkat ederek sesli ve sessiz okur.		1	1	0	100			
Cümlenin öğelerini ayırt eder.		1	1	0	100			
Bir işi işlem basamaklarına göre yazar.		1	0	1	0			

		Soru	Doğru	Yanlış	Boş	Net	Başarı	
Sözel (TAR)		10	8	2	0	7,33	% 73	
Cevap Anahtarı	A	CDDBCBDDDC						
Cevaplarınız		CDbBCdDDDC						
Tarih		S	D	Y	B%			
Mustafa Kemal'in çocukluk ve öğrenim hayatından hareketle onun kişilik özelliklerinin oluşumu hakkında çıkarımlarda bulunur.		1	1	0	100			
Birinci Dünya Savaşı'nda Osmanlı Devleti'nin durumu hakkında çıkarımlarda bulunur.		1	1	0	100			
Mondros Ateşkes Antlaşması'nın imzalanması ve uygulanması karşısında Osmanlı yönetiminin, Mustafa Kemal'in ve hı		3	1	2	33			
Avrupa'daki gelişmelerin yansımaları bağlamında Osmanlı Devleti'nin yirminci yüzyılın başlarındaki siyasi ve sosyal d.		1	1	0	100			
Kuvâ-yı Milliye'nin oluşum sürecini ve sonrasında meydana gelen gelişmeleri kavrar.		2	2	0	100			
Millî Mücadele'nin hazırlık döneminde Mustafa Kemal'in yaptığı çalışmaları analiz eder.		2	2	0	100			

		Soru	Doğru	Yanlış	Boş	Net	Başarı	
Sözel (DİN)		10	8	1	1	7,67	% 77	
Cevap Anahtarı	A	ACACDBBBAD						
Cevaplarınız		AC CDBdBAD						
Din K.ve A.B.		S	D	Y	B%			
Kader ve kaza inancını ayet ve hadislerle açıklar.		1	1	0	100			
Ayat el-Kürsî'yi okur, anlamını söyler.		1	1	0	100			
Toplumda kader ve kaza ile ilgili yaygın olan yanlış anlayışları sorgular.		1	0	0	0			
İnsanın ilmi, iradesi, sorumluluğu ile kader arasında ilişki kurar.		1	1	0	100			
Hz. Musa'nın (a.s.) hayatını ana hatlarıyla tanıtır.		1	1	0	100			
Kaza ve kader ile ilgili kavramları analiz eder.		1	1	0	100			
İslam'ın paylaşma ve yardımlaşmaya verdiği önemi ayet ve hadisler ışığında yorumlar.		4	3	1	75			

		Soru	Doğru	Yanlış	Boş	Net	Başarı	
Sözel (İNG)		10	10	0	0	10,00	% 100	
Cevap Anahtarı	A	ABBDDCDCAB						
Cevaplarınız		ABBDDCDCAB						
İngilizce		S	D	Y	B%			
Students will be able to interact with reasonable ease in structured situations and short conversations involving acce		2	2	0	100			
Students will be able to understand short and simple invitation letters, cards and e-mails.		1	1	0	100			
Students will be able to understand short and simple texts about friendship.		2	2	0	100			
Students will be able to talk about regular activities of teenagers.		2	2	0	100			
Students will be able to write a short and simple paragraph about regular activities of teenagers.		1	1	0	100			
Students will be able to structure a talk to make simple inquiries, give explanations and reasons.		2	2	0	100			

		Soru	Doğru	Yanlış	Boş	Net	Başarı	
Sayısal (MAT)		20	5	5	10	3,33	% 17	
Cevap Anahtarı	A	DDBBADABDBDCABABCCC						
Cevaplarınız		D Ba ccBcB bB						
Matematik		S	D	Y	B%			
Verilen pozitif tam sayıların pozitif tam sayı çarpanlarını bulur, pozitif tam sayıların pozitif tam sayı çarpanlarını üslü if		1	1	0	100			
İki doğal sayının en büyük ortak bölenini (EBOB) ve en küçük ortak katını (EKOK) hesaplar, ilgili problemleri çözer.		1	0	0	0			
Verilen iki doğal sayının aralarında asal olup olmadığını belirler.		1	1	0	100			
Tam sayıların, tam sayı kuvvetlerini hesaplar.		1	0	1	0			
Üslü ifadelerle ilgili temel kuralları anlar, birbirine denk ifadeler oluşturur.		1	0	0	0			
Sayıların ondalık gösterimlerini 10'un tam sayı kuvvetlerini kullanarak çözümler.		1	0	1	0			
Verilen bir sayıyı 10'un farklı tam sayı kuvvetlerini kullanarak ifade eder.		1	0	1	0			
Çok büyük ve çok küçük sayıları bilimsel gösterimle ifade eder ve karşılaştırır.		1	1	0	100			
Tam kare pozitif tam sayılarla bu sayıların karekökleri arasındaki ilişkiyi belirler.		1	0	1	0			
Tam kare olmayan kareköklü bir sayının hangi iki doğal sayı arasında olduğunu belirler.		1	1	0	100			
Kareköklü bir ifadenin kök b şeklinde yazılır ve kök b şeklindeki ifadede katsayı kök içine alır.		1	0	0	0			
Kareköklü ifadelerde çarpma ve bölme işlemlerini yapar.		1	0	0	0			
Kareköklü ifadelerde toplama ve çıkarma işlemlerini yapar.		2	0	0	0			
Gerçek sayıları tanıtır, rasyonel ve irrasyonel sayılarla ilişkilendirir.		2	0	1	0			
Kareköklü bir ifade ile çarpıldığında, sonucu bir doğal sayı yapan çarpanlara örnek verir.		2	1	0	50			
Ondalık ifadelerin kareköklerini belirler.		2	0	0	0			

		Soru	Doğru	Yanlış	Boş	Net	Başarı	
Sayısal (FEN)		20	15	5	0	13,33	% 67	
Cevap Anahtarı	A	-DDABCACBDBBCACCDADC						
Cevaplarınız		CDDAAcCcDbBCCACCDADd						
Fen		S	D	Y	B%			
Mevsimlerin oluşumuna yönelik tahminlerde bulunur.		5	2	2	40			
Tek karakter çaprazlamaları ile ilgili problemler çözümler hakkında yorum yapar.		2	1	1	50			
DNA'nın yapısını model üzerinde gösterir.		2	2	0	100			
Mutasyonla modifikasyon arasındaki farklar ile ilgili çıkarımda bulunur.		1	1	0	100			
Biyoteknolojik uygulamalar kapsamında oluşturulan ikilemelerle bu uygulamaların insanlık için yararlı ve zararlı yönleri		1	0	1	0			
DNA'nın kendini nasıl eşlediğini ifade eder.		2	2	0	100			
Kalıtım ile ilgili kavramları tanımlar.		2	2	0	100			
Orneklerden yola çıkarak mutasyonu açıklar.		2	1	1	50			
Canlıların yaşadıkları çevreye uyumlarını gözlem yaparak açıklar.		1	1	0	100			
İklim ve hava olayları arasındaki farkı açıklar.		1	1	0	100			
Orneklerden yola çıkarak modifikasyonu açıklar.		1	1	0	100			

8.SINIF MOZAİK TG DENEME 2



300,301 % 33,07

ÇANAĞKALE / BİGA
DUMLUPINAR ORTAOKULU

8E - 174
NİSA UZUN

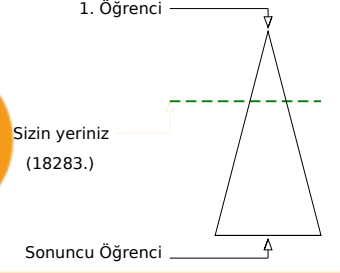
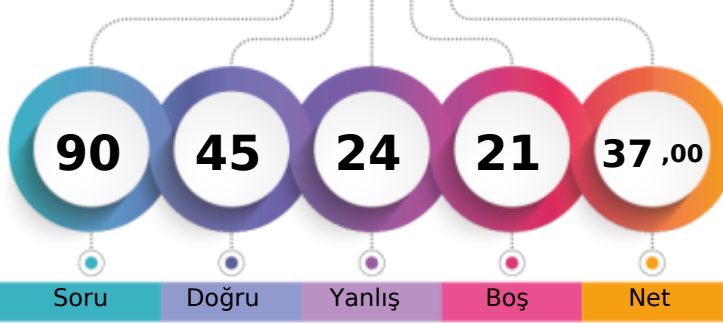

	Şube	Kurum	İlçe	İl	Genel
Öğrenci Sıra No	6	17	347	524	18283 % 33,07
Sınava Katılan Öğrenci Sayısı	15	51	709	1160	55288

	Soru	Doğru	Yanlış	Boş	Net	Başarı
Sözel (TÜR)	20	13	4	3	11,67	% 58
Cevap Anahtarı	B	ACDACDABDBBACBCDBBCCB				
Cevaplarınız	Ad	ACDABDb ACBCb aCB				
Türkçe	S	D	Y	B	%	
Bağlamdan yararlanarak bilmediği kelime ve kelime gruplarının anlamını tahmin eder.	2	2	0	100		
Deyim, atasözü ve özdeyişlerin metne katkısını belirler.	1	1	0	100		
Metninle ilgili soruları cevaplar.	3	2	1	67		
Okudukları ile ilgili çıkarımlarda bulunur.	2	1	0	50		
Metindeki yardımcı fikirleri belirler.	1	1	0	100		
Metindeki söz sanatlarını tespit eder.	1	0	1	0		
Grafik, tablo ve çizelgeyle sunulan bilgileri yorumlar.	2	1	0	50		
Görsellerle ilgili soruları cevaplar.	1	0	1	0		
Metin türlerini ayırt eder.	1	1	0	100		
Filimsilerin cümledeki işlevlerini kavrar.	2	1	0	50		
Yazdıklarını düzenler.	1	1	0	100		
Noktalama işaretlerine dikkat ederek sesli ve sessiz okur.	1	0	1	0		
Cümlenin öğelerini ayırt eder.	1	1	0	100		
Bir işi işlem basamaklarına göre yazar.	1	1	0	100		

	Soru	Doğru	Yanlış	Boş	Net	Başarı
Sözel (TAR)	10	8	2	0	7,33	% 73
Cevap Anahtarı	B	DCCDDBCBDD				
Cevaplarınız		DCCDbBCcDD				
Tarih	S	D	Y	B	%	
Mustafa Kemal'in çocukluk ve öğrenim hayatından hareketle onun kişilik özelliklerinin oluşumu hakkında çıkarımlarda bulunur.	1	1	0	100		
Birinci Dünya Savaşı'nda Osmanlı Devleti'nin durumu hakkında çıkarımlarda bulunur.	1	1	0	100		
Mondros Ateşkes Antlaşması'nın imzalanması ve uygulanması karşısında Osmanlı yönetiminin, Mustafa Kemal'in ve hı	3	1	2	33		
Avrupa'daki gelişmelerin yansımaları bağlamında Osmanlı Devleti'nin yirminci yüzyılın başlarındaki siyasi ve sosyal d	1	1	0	100		
Kuvâ-yı Milliye'nin oluşum sürecini ve sonrasında meydana gelen gelişmeleri kavrar.	2	2	0	100		
Milî Mücadele'nin hazırlık döneminde Mustafa Kemal'in yaptığı çalışmaları analiz eder.	2	2	0	100		

	Soru	Doğru	Yanlış	Boş	Net	Başarı
Sözel (DİN)	10	9	1	0	8,67	% 87
Cevap Anahtarı	B	BBADACACDB				
Cevaplarınız		BBADACcCDB				
Din K.ve A.B.	S	D	Y	B	%	
Kader ve kaza inancını ayet ve hadislerle açıklar.	1	1	0	100		
Ayet el-Kürsî'yi okur, anlamını söyler.	1	1	0	100		
Toplumda kader ve kaza ile ilgili yaygın olan yanlış anlayışları sorgular.	1	0	1	0		
İnsanın ilmi, iradesi, sorumluluğu ile kader arasında ilişki kurar.	1	1	0	100		
Hz. Musa'nın (a.s.) hayatını ana hatlarıyla tanıtır.	1	1	0	100		
Kaza ve kader ile ilgili kavramları analiz eder.	1	1	0	100		
İslam'ın paylaşma ve yardımlaşmaya verdiği önemi ayet ve hadisler ışığında yorumlar.	4	4	0	100		

	Soru	Doğru	Yanlış	Boş	Net	Başarı
Sözel (İNG)	10	6	4	0	4,67	% 47
Cevap Anahtarı	B	BABBDCCDCA				
Cevaplarınız		BcBcDaCbCA				
İngilizce	S	D	Y	B	%	
Students will be able to interact with reasonable ease in structured situations and short conversations involving acce	2	1	1	50		
Students will be able to understand short and simple invitation letters, cards and e-mails.	1	1	0	100		
Students will be able to understand short and simple texts about friendship.	2	1	1	50		
Students will be able to talk about regular activities of teenagers.	2	1	1	50		
Students will be able to write a short and simple paragraph about regular activities of teenagers.	1	0	1	0		
Students will be able to structure a talk to make simple inquiries, give explanations and reasons.	2	2	0	100		

	Soru	Doğru	Yanlış	Boş	Net	Başarı
Sayısal (MAT)	20	0	3	17	-1,00	% 0
Cevap Anahtarı	B	BABCCDDBBADABDCDCA				
Cevaplarınız		bbd				
Matematik	S	D	Y	B	%	
Verilen pozitif tam sayıların pozitif tam sayı çarpanlarını bulur, pozitif tam sayıların pozitif tam sayı çarpanlarını üslü if	1	0	0	0		
İki doğal sayının en büyük ortak bölenini (EBOB) ve en küçük ortak katını (EKOK) hesaplar, ilgili problemleri çözer.	1	0	0	0		
Verilen iki doğal sayının aralarında asal olup olmadığını belirler.	1	0	0	0		
Tam sayıların, tam sayı kuvvetlerini hesaplar.	1	0	0	0		
Üslü ifadelerle ilgili temel kuralları anlar, birbirine denk ifadeler oluşturur.	1	0	0	0		
Sayıların ondalık gösterimlerini 10'un tam sayı kuvvetlerini kullanarak çözümler.	1	0	0	0		
Verilen bir sayıyı 10'un farklı tam sayı kuvvetlerini kullanarak ifade eder.	1	0	0	0		
Çok büyük ve çok küçük sayıları bilimsel gösterimle ifade eder ve karşılaştırır.	1	0	0	0		
Tam kare pozitif tam sayılarla bu sayıların karekökleri arasındaki ilişkiyi belirler.	1	0	0	0		
Tam kare olmayan kareköklü bir sayının hangi iki doğal sayı arasında olduğunu belirler.	1	0	0	0		
Kareköklü bir ifadenin kök b şeklinde yazılır ve kök b şeklindeki ifadede katsayısı kök içine alır.	1	0	1	0		
Kareköklü ifadelerde çarpma ve bölme işlemlerini yapar.	1	0	1	0		
Kareköklü ifadelerde toplama ve çıkarma işlemlerini yapar.	2	0	1	0		
Gerçek sayıları tanıtır, rasyonel ve irrasyonel sayılarla ilişkilendirir.	2	0	0	0		
Kareköklü bir ifade ile çarpıldığında, sonucu bir doğal sayı yapan çarpanlara örnek verir.	2	0	0	0		
Ondalık ifadelerin kareköklerini belirler.	2	0	0	0		

	Soru	Doğru	Yanlış	Boş	Net	Başarı
Sayısal (FEN)	20	9	10	1	5,67	% 28
Cevap Anahtarı	B	CCDADC-DDABCACBDBBCA				
Cevaplarınız		bCabD cDABCdbcDacCb				
Fen	S	D	Y	B	%	
Mevsimlerin oluşumuna yönelik tahminlerde bulunur.	5	1	3	20		
Tek karakter çaprazlamaları ile ilgili problemler çözümler hakkında yorum yapar.	2	0	1	0		
DNA'nın yapısını model üzerinde gösterir.	2	1	1	50		
Mutasyonla modifikasyon arasındaki farklar ile ilgili çıkarımda bulunur.	1	0	0	100		
Biyoteknolojik uygulamalar kapsamında oluşturulan ikilemlerle bu uygulamaların insanlık için yararlı ve zararlı yönleri	1	1	0	100		
DNA'nın kendini nasıl eşlediğini ifade eder.	2	1	1	50		
Kalıtım ile ilgili kavramları tanımlar.	2	0	2	0		
Orneklerden yola çıkarak mutasyonu açıklar.	2	1	1	50		
Canlıların yaşadıkları çevreye uyumlarını gözlem yaparak açıklar.	1	1	0	100		
İklim ve hava olayları arasındaki farkı açıklar.	1	1	0	100		
Orneklerden yola çıkarak modifikasyonu açıklar.	1	0	1	0		

8.SINIF MOZAİK TG DENEME 2



300,933 % 32,81

ÇANAĞKALE / BİGA
DUMLUPINAR ORTAOKULU

8E - 726
NİŞTİMAN ÇAKIR

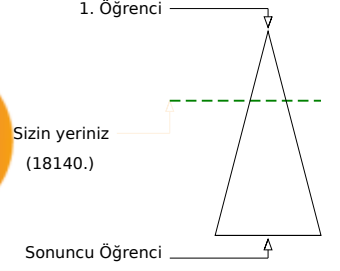
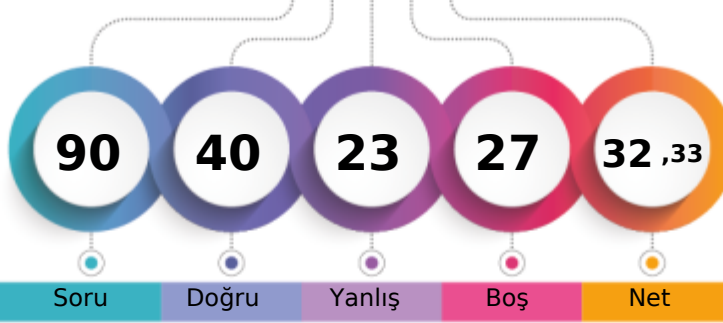

	Şube	Kurum	İlçe	İl	Genel
Öğrenci Sıra No	5	16	344	520	18140 % 32,81
Sınava Katılan Öğrenci Sayısı	15	51	709	1160	55288

Sözel (TÜR)	Soru	Doğru	Yanlış	Boş	Net	Başarı
	20	15	3	2	14,00	% 70
Cevap Anahtarı	A	ABDDBACBDBBCBACD				
Cevaplarınız		ABDDBAC Cb BCBcCbACD				
Türkçe	S	D	Y	B	%	
Bağlamdan yararlanarak bilmediği kelime ve kelime gruplarının anlamını tahmin eder.	2	2	0	100		
Deyim, atasözü ve özdeyişlerin metne katkısını belirler.	1	1	0	100		
Metnin ilgili sorularını cevaplar.	3	3	0	100		
Okudukları ile ilgili çıkarımlarda bulunur.	2	1	0	50		
Metindeki yardımcı fikirleri belirler.	1	1	0	100		
Metindeki söz sanatlarını tespit eder.	1	0	1	0		
Grafik, tablo ve çizelgeyle sunulan bilgileri yorumlar.	2	1	0	50		
Görsellerle ilgili sorularını cevaplar.	1	1	0	100		
Metin türlerini ayırt eder.	1	1	0	100		
Filimsilerin cümledeki işlevlerini kavrar.	2	1	1	50		
Yazdıklarını düzenler.	1	0	1	0		
Noktalama işaretlerine dikkat ederek sesli ve sessiz okur.	1	1	0	100		
Cümlenin öğelerini ayırt eder.	1	1	0	100		
Bir işi işlem basamaklarına göre yazar.	1	1	0	100		

Sözel (TAR)	Soru	Doğru	Yanlış	Boş	Net	Başarı
	10	2	2	6	1,33	% 13
Cevap Anahtarı	A	CDDBCBDDDC				
Cevaplarınız		CcbB				
Tarih	S	D	Y	B	%	
Mustafa Kemal'in çocukluk ve öğrenim hayatından hareketle onun kişilik özelliklerinin oluşumu hakkında çıkarımlarda bulunur.	1	1	0	100		
Birinci Dünya Savaşı'nda Osmanlı Devleti'nin durumu hakkında çıkarımlarda bulunur.	1	0	1	0		
Mondros Ateşkes Antlaşması'nın imzalanması ve uygulanması karşısında Osmanlı yönetiminin, Mustafa Kemal'in ve hisleri hakkında çıkarımlarda bulunur.	3	0	1	0		
Avrupa'daki gelişmelerin yansımaları bağlamında Osmanlı Devleti'nin yirminci yüzyılın başlarındaki siyasi ve sosyal durumunu değerlendirir.	1	1	0	100		
Kuvâ-yı Milliye'nin oluşum sürecini ve sonrasında meydana gelen gelişmeleri kavrar.	2	0	0	0		
Millî Mücadele'nin hazırlık döneminde Mustafa Kemal'in yaptığı çalışmalarını analiz eder.	2	0	0	0		

Sözel (DİN)	Soru	Doğru	Yanlış	Boş	Net	Başarı
	10	6	4	0	4,67	% 47
Cevap Anahtarı	A	ACACDBBBAD				
Cevaplarınız		bCAbCbBcAD				
Din K.ve A.B.	S	D	Y	B	%	
Kader ve kaza inancını ayet ve hadislerle açıklar.	1	0	1	0		
Ayet el-Kürsî'yi okur, anlamını söyler.	1	1	0	100		
Toplumda kader ve kaza ile ilgili yaygın olan yanlış anlayışları sorgular.	1	1	0	100		
İnsanın ilmi, iradesi, sorumluluğu ile kader arasında ilişki kurar.	1	0	1	0		
Hz. Musa'nın (a.s.) hayatını ana hatlarıyla tanıtır.	1	0	1	0		
Kaza ve kader ile ilgili kavramları analiz eder.	1	1	0	100		
İslam'ın paylaşma ve yardımlaşmaya verdiği önemi ayet ve hadisler ışığında yorumlar.	4	3	1	75		

Sözel (İNG)	Soru	Doğru	Yanlış	Boş	Net	Başarı
	10	7	2	1	6,33	% 63
Cevap Anahtarı	A	ABBDDCD CAB				
Cevaplarınız		dBBDDCD dB				
İngilizce	S	D	Y	B	%	
Students will be able to interact with reasonable ease in structured situations and short conversations involving acceptable topics.	2	1	1	50		
Students will be able to understand short and simple invitation letters, cards and e-mails.	1	1	0	100		
Students will be able to understand short and simple texts about friendship.	2	2	0	100		
Students will be able to talk about regular activities of teenagers.	2	2	0	100		
Students will be able to write a short and simple paragraph about regular activities of teenagers.	1	1	0	100		
Students will be able to structure a talk to make simple inquiries, give explanations and reasons.	2	0	1	0		

Sayısal (MAT)	Soru	Doğru	Yanlış	Boş	Net	Başarı
	20	1	5	14	-0,67	% 0
Cevap Anahtarı	A	DDBBADABDBCACABABCCC				
Cevaplarınız		a c Da c b				
Matematik	S	D	Y	B	%	
Verilen pozitif tam sayıların pozitif tam sayı çarpanlarını bulur, pozitif tam sayıların pozitif tam sayı çarpanlarını üslü ifade eder.	1	0	1	0		
İki doğal sayının en büyük ortak bölenini (EBOB) ve en küçük ortak katını (EKOK) hesaplar, ilgili problemleri çözer.	1	0	0	0		
Verilen iki doğal sayının aralarında asal olup olmadığını belirler.	1	0	0	0		
Tam sayıların, tam sayı kuvvetlerini hesaplar.	1	0	0	0		
Üslü ifadelerle ilgili temel kuralları anlar, birbirine denk ifadeler oluşturur.	1	0	0	0		
Sayıların ondalık gösterimlerini 10'un tam sayı kuvvetlerini kullanarak çözümler.	1	0	1	0		
Verilen bir sayıyı 10'un farklı tam sayı kuvvetlerini kullanarak ifade eder.	1	0	0	0		
Çok büyük ve çok küçük sayıları bilimsel gösterimle ifade eder ve karşılaştırır.	1	0	0	0		
Tam kare pozitif tam sayılarla bu sayıların karekökleri arasındaki ilişkiyi belirler.	1	1	0	100		
Tam kare olmayan kareköklü bir sayının hangi iki doğal sayı arasında olduğunu belirler.	1	0	1	0		
Kareköklü bir ifadenin kök b şeklinde yazılır ve kök b şeklindeki ifadede katsayısı kök içine alır.	1	0	0	0		
Kareköklü ifadelerde çarpma ve bölme işlemlerini yapar.	1	0	0	0		
Kareköklü ifadelerde toplama ve çıkarma işlemlerini yapar.	2	0	0	0		
Gerçek sayıları tanıtır, rasyonel ve irrasyonel sayılarla ilişkilendirir.	2	0	1	0		
Kareköklü bir ifade ile çarpıldığında, sonucu bir doğal sayı yapan çarpanlara örnek verir.	2	0	1	0		
Ondalık ifadelerin kareköklerini belirler.	2	0	0	0		

Sayısal (FEN)	Soru	Doğru	Yanlış	Boş	Net	Başarı
	20	9	7	4	6,67	% 33
Cevap Anahtarı	A	-DDABCACBDBBCACCDADC				
Cevaplarınız		C bAcC b aAcBCcCdBd				
Fen	S	D	Y	B	%	
Mevsimlerin oluşumuna yönelik tahminlerde bulunur.	5	1	2	20		
Tek karakter çaprazlamaları ile ilgili problemler çözümler hakkında yorum yapar.	2	0	0	0		
DNA'nın yapısını model üzerinde gösterir.	2	0	2	0		
Mutasyonla modifikasyon arasındaki farklar ile ilgili çıkarımlarda bulunur.	1	1	0	100		
Biyoteknolojik uygulamalar kapsamında oluşturulan ikilemelerle bu uygulamaların insanlık için yararlı ve zararlı yönlerini değerlendirir.	1	1	0	100		
DNA'nın kendini nasıl eşlediğini ifade eder.	2	2	0	100		
Kalıtım ile ilgili kavramları tanımlar.	2	1	1	50		
Orneklerden yola çıkarak mutasyonu açıklar.	2	1	0	50		
Canlıların yaşadıkları çevreye uyumlarını gözlem yaparak açıklar.	1	1	0	100		
İklim ve hava olayları arasındaki farkı açıklar.	1	1	0	100		
Orneklerden yola çıkarak modifikasyonu açıklar.	1	0	1	0		

8.SINIF MOZAİK TG DENEME 2



264,314 % 50,03

ÇANAĞKALE / BİGA
DUMLUPINAR ORTAOKULU

8E - 979
SÜLEYMAN TÜRKKAHRAMA

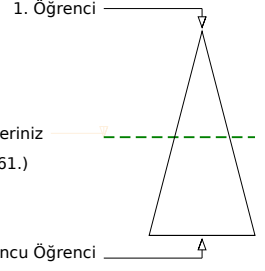
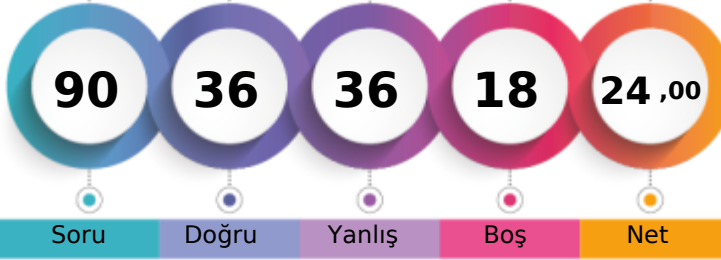

	Şube	Kurum	İlçe	İl	Genel
Öğrenci Sıra No	12	32	508	771	27661
Sınava Katılan Öğrenci Sayısı	15	51	709	1160	55288
					% 50,03

Sözel (TÜR)	Soru	Doğru	Yanlış	Boş	Net	Başarı
	20	12	8	0	9,33	% 47
Cevap Anahtarı	B	ACDADCADDBBACBCDBBCCB				
Cevaplarınız		cCDACaABDDabCBCaBadc				
Türkçe	S	D	Y	B%		
Bağlamdan yararlanarak bilmediği kelime ve kelime gruplarının anlamını tahmin eder.	2	2	0	100		
Deyim, atasözü ve özdeyişlerin metne katkısını belirler.	1	1	0	100		
Metninle ilgili soruları cevaplar.	3	3	0	100		
Okudukları ile ilgili çıkarımlarda bulunur.	2	1	1	50		
Metindeki yardımcı fikirleri belirler.	1	0	1	0		
Metindeki söz sanatlarını tespit eder.	1	0	1	0		
Grafik, tablo ve çizelgeyle sunulan bilgileri yorumlar.	2	1	1	50		
Görsellerle ilgili soruları cevaplar.	1	0	1	0		
Metin türlerini ayırt eder.	1	0	1	0		
Filimsilerin cümledeki işlevlerini kavrar.	2	1	1	50		
Yazdıklarını düzenler.	1	0	1	0		
Noktalama işaretlerine dikkat ederek sesli ve sessiz okur.	1	1	0	100		
Cümlenin öğelerini ayırt eder.	1	1	0	100		
Bir işi işlem basamaklarına göre yazar.	1	1	0	100		

Sözel (TAR)	Soru	Doğru	Yanlış	Boş	Net	Başarı
	10	3	7	0	0,67	% 7
Cevap Anahtarı	B	DCCDDBCBDD				
Cevaplarınız		cbCDBadBcb				
Tarih	S	D	Y	B%		
Mustafa Kemal'in çocukluk ve öğrenim hayatından hareketle onun kişisel özelliklerinin oluşumu hakkında çıkarımlarda bulunur.	1	1	0	100		
Birinci Dünya Savaşı'nda Osmanlı Devleti'nin durumu hakkında çıkarımlarda bulunur.	1	1	0	100		
Mondros Ateşkes Antlaşması'nın imzalanması ve uygulanması karşısında Osmanlı yönetiminin, Mustafa Kemal'in ve hı	3	1	2	33		
Avrupa'daki gelişmelerin yansımaları bağlamında Osmanlı Devleti'nin yirminci yüzyılın başlarındaki siyasi ve sosyal d	1	0	1	0		
Kuvâ-yı Milliye'nin oluşum sürecini ve sonrasında meydana gelen gelişmeleri kavrar.	2	0	2	0		
Milî Mücadele'nin hazırlık döneminde Mustafa Kemal'in yaptığı çalışmaları analiz eder.	2	0	2	0		

Sözel (DİN)	Soru	Doğru	Yanlış	Boş	Net	Başarı
	10	7	3	0	6,00	% 60
Cevap Anahtarı	B	BBADACACDB				
Cevaplarınız		dBcaACACDB				
Din K.ve A.B.	S	D	Y	B%		
Kader ve kaza inancını ayet ve hadislerle açıklar.	1	1	0	100		
Ayet el-Kürsî'yi okur, anlamını söyler.	1	1	0	100		
Toplumda kader ve kaza ile ilgili yaygın olan yanlış anlayışları sorgular.	1	1	0	100		
İnsanın ilmi, iradesi, sorumluluğu ile kader arasında ilişki kurar.	1	1	0	100		
Hz. Musa'nın (a.s.) hayatını ana hatlarıyla tanıtır.	1	1	0	100		
Kaza ve kader ile ilgili kavramları analiz eder.	1	1	0	100		
İslam'ın paylaşma ve yardımlaşmaya verdiği önemi ayet ve hadisler ışığında yorumlar.	4	1	3	25		

Sözel (İNG)	Soru	Doğru	Yanlış	Boş	Net	Başarı
	10	7	2	1	6,33	% 63
Cevap Anahtarı	B	BABBDCCDCA				
Cevaplarınız		BaBDDCC dA				
İngilizce	S	D	Y	B%		
Students will be able to interact with reasonable ease in structured situations and short conversations involving acce	2	2	0	100		
Students will be able to understand short and simple invitation letters, cards and e-mails.	1	0	1	0		
Students will be able to understand short and simple texts about friendship.	2	2	0	100		
Students will be able to talk about regular activities of teenagers.	2	2	0	100		
Students will be able to write a short and simple paragraph about regular activities of teenagers.	1	0	0	0		
Students will be able to structure a talk to make simple inquiries, give explanations and reasons.	2	1	1	50		

Sayısal (MAT)	Soru	Doğru	Yanlış	Boş	Net	Başarı
	20	1	2	17	0,33	% 2
Cevap Anahtarı	B	BABCCCDDBBADABDBCDCA				
Cevaplarınız		d B b				
Matematik	S	D	Y	B%		
Verilen pozitif tam sayıların pozitif tam sayı çarpanlarını bulur, pozitif tam sayıların pozitif tam sayı çarpanlarını üslü if	1	0	0	0		
İki doğal sayının en büyük ortak bölenini (EBOB) ve en küçük ortak katını (EKOK) hesaplar, ilgili problemleri çözer.	1	0	0	0		
Verilen iki doğal sayının aralarında asal olup olmadığını belirler.	1	0	0	0		
Tam sayıların, tam sayı kuvvetlerini hesaplar.	1	1	0	100		
Üslü ifadelerle ilgili temel kuralları anlar, birbirine denk ifadeler oluşturur.	1	0	0	0		
Sayıların ondalık gösterimlerini 10'un tam sayı kuvvetlerini kullanarak çözümler.	1	0	1	0		
Verilen bir sayıyı 10'un farklı tam sayı kuvvetlerini kullanarak ifade eder.	1	0	0	0		
Çok büyük ve çok küçük sayıları bilimsel gösterimle ifade eder ve karşılaştırır.	1	0	0	0		
Tam kare pozitif tam sayılarla bu sayıların karekökleri arasındaki ilişkiyi belirler.	1	0	0	0		
Tam kare olmayan kareköklü bir sayının hangi iki doğal sayı arasında olduğunu belirler.	1	0	0	0		
Kareköklü bir ifadenin kök b şeklinde yazılır ve kök b şeklindeki ifadede katsayısı kök içine alır.	1	0	0	0		
Kareköklü ifadelerde çarpma ve bölme işlemlerini yapar.	1	0	0	0		
Kareköklü ifadelerde toplama ve çıkarma işlemlerini yapar.	2	0	0	0		
Gerçek sayıları tanıtır, rasyonel ve irrasyonel sayılarla ilişkilendirir.	2	0	0	0		
Kareköklü bir ifade ile çarpıldığında, sonucu bir doğal sayı yapan çarpanlara örnek verir.	2	0	1	0		
Ondalık ifadelerin kareköklerini belirler.	2	0	0	0		

Sayısal (FEN)	Soru	Doğru	Yanlış	Boş	Net	Başarı
	20	6	14	0	1,33	% 7
Cevap Anahtarı	B	CCDADC-DDABCACBDBBCA				
Cevaplarınız		bCbAdbDabAabAbcadaaab				
Fen	S	D	Y	B%		
Mevsimlerin oluşumuna yönelik tahminlerde bulunur.	5	1	3	20		
Tek karakter çaprazlamaları ile ilgili problemler çözümler hakkında yorum yapar.	2	0	2	0		
DNA'nın yapısını model üzerinde gösterir.	2	0	2	0		
Mutasyonla modifikasyon arasındaki farklar ile ilgili çıkarımda bulunur.	1	1	0	100		
Biyoteknolojik uygulamalar kapsamında oluşturulan ikilemelerle bu uygulamaların insanlık için yararlı ve zararlı yönleri	1	0	1	0		
DNA'nın kendini nasıl eşlediğini ifade eder.	2	0	2	0		
Kalıtım ile ilgili kavramları tanımlar.	2	0	2	0		
Orneklerden yola çıkarak mutasyonu açıklar.	2	1	1	50		
Canlıların yaşadıkları çevreye uyumlarını gözlem yaparak açıklar.	1	0	1	0		
İklim ve hava olayları arasındaki farkı açıklar.	1	1	0	100		
Orneklerden yola çıkarak modifikasyonu açıklar.	1	1	0	100		

8.SINIF MOZAİK TG DENEME 2



268,252 % 47,95

ÇANAĞKALE / BİGA
DUMLUPINAR ORTAOKULU

8E - 717
VAHİT DORUK KARDAŞ

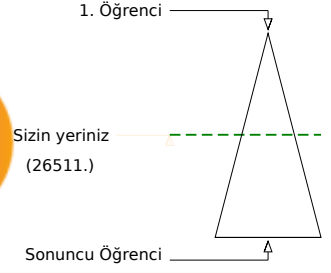
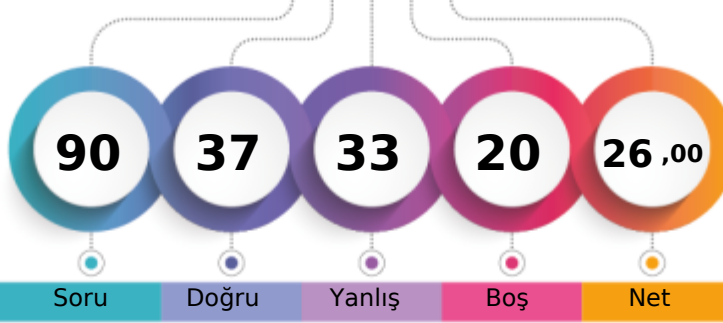

	Şube	Kurum	İlçe	İl	Genel
Öğrenci Sıra No	11	31	497	748	26511 % 47,95
Sınava Katılan Öğrenci Sayısı	15	51	709	1160	55288

Sözel (TÜR)	Soru	Doğru	Yanlış	Boş	Net	Başarı
	20	11	9	0	8,00	% 40
Cevap Anahtarı	A	ABDDBACBDBBACBACD				
Cevaplarınız		ABDDaACBbaBdacbCbAbD				
Türkçe	S	D	Y	B	%	
Bağlamdan yararlanarak bilmediği kelime ve kelime gruplarının anlamını tahmin eder.	2	2	0	100		
Deyim, atasözü ve özdeyişlerin metne katkısını belirler.	1	1	0	100		
Metnin ilgili sorularını cevaplar.	3	2	1	67		
Okudukları ile ilgili çıkarımlarda bulunur.	2	1	1	50		
Metindeki yardımcı fikirleri belirler.	1	1	0	100		
Metindeki söz sanatlarını tespit eder.	1	0	1	0		
Grafik, tablo ve çizelgeyle sunulan bilgileri yorumlar.	2	2	0	100		
Görsellerle ilgili sorularını cevaplar.	1	0	1	0		
Metin türlerini ayırt eder.	1	0	1	0		
Filimsilerin cümledeki işlevlerini kavrar.	2	0	2	0		
Yazdıklarını düzenler.	1	0	1	0		
Noktalama işaretlerine dikkat ederek sesli ve sessiz okur.	1	1	0	100		
Cümlenin öğelerini ayırt eder.	1	1	0	100		
Bir işi işlem basamaklarına göre yazar.	1	0	1	0		

Sözel (TAR)	Soru	Doğru	Yanlış	Boş	Net	Başarı
	10	4	6	0	2,00	% 20
Cevap Anahtarı	A	CDDBCBDDDC				
Cevaplarınız		CDacCBcbab				
Tarih	S	D	Y	B	%	
Mustafa Kemal'in çocukluk ve öğrenim hayatından hareketle onun kişilik özelliklerinin oluşumu hakkında çıkarımlarda bulunur.	1	1	0	100		
Birinci Dünya Savaşı'nda Osmanlı Devleti'nin durumu hakkında çıkarımlarda bulunur.	1	1	0	100		
Mondros Ateşkes Antlaşması'nın imzalanması ve uygulanması karşısında Osmanlı yönetiminin, Mustafa Kemal'in ve hı	3	1	2	33		
Avrupa'daki gelişmelerin yansımaları bağlamında Osmanlı Devleti'nin yirminci yüzyılın başlarındaki siyasi ve sosyal d.	1	0	1	0		
Kuvâ-yı Milliye'nin oluşum sürecini ve sonrasında meydana gelen gelişmeleri kavrar.	2	1	1	50		
Millî Mücadele'nin hazırlık döneminde Mustafa Kemal'in yaptığı çalışmaları analiz eder.	2	0	2	0		

Sözel (DİN)	Soru	Doğru	Yanlış	Boş	Net	Başarı
	10	4	6	0	2,00	% 20
Cevap Anahtarı	A	ACACDBBBAD				
Cevaplarınız		ACbaDcaBcb				
Din K.ve A.B.	S	D	Y	B	%	
Kader ve kaza inancını ayet ve hadislerle açıklar.	1	1	0	100		
Ayet el-Kürsî'yi okur, anlamını söyler.	1	1	0	100		
Toplumda kader ve kaza ile ilgili yaygın olan yanlış anlayışları sorgular.	1	0	1	0		
İnsanın ilmi, iradesi, sorumluluğu ile kader arasında ilişki kurar.	1	0	1	0		
Hz. Musa'nın (a.s.) hayatını ana hatlarıyla tanıtır.	1	1	0	100		
Kaza ve kader ile ilgili kavramları analiz eder.	1	0	1	0		
İslam'ın paylaşma ve yardımlaşmaya verdiği önemi ayet ve hadisler ışığında yorumlar.	4	1	3	25		

Sözel (İNG)	Soru	Doğru	Yanlış	Boş	Net	Başarı
	10	10	0	0	10,00	% 100
Cevap Anahtarı	A	ABBDDCDCAB				
Cevaplarınız		ABBDDCDCAB				
İngilizce	S	D	Y	B	%	
Students will be able to interact with reasonable ease in structured situations and short conversations involving acce	2	2	0	100		
Students will be able to understand short and simple invitation letters, cards and e-mails.	1	1	0	100		
Students will be able to understand short and simple texts about friendship.	2	2	0	100		
Students will be able to talk about regular activities of teenagers.	2	2	0	100		
Students will be able to write a short and simple paragraph about regular activities of teenagers.	1	1	0	100		
Students will be able to structure a talk to make simple inquiries, give explanations and reasons.	2	2	0	100		

Sayısal (MAT)	Soru	Doğru	Yanlış	Boş	Net	Başarı
	20	0	0	20	0,00	% 0
Cevap Anahtarı	A	DDBBADABDBDCABABCCC				
Cevaplarınız						
Matematik	S	D	Y	B	%	
Verilen pozitif tam sayıların pozitif tam sayı çarpanlarını bulur, pozitif tam sayıların pozitif tam sayı çarpanlarını üslü if	1	0	0	0		
İki doğal sayının en büyük ortak bölenini (EBOB) ve en küçük ortak katını (EKOK) hesaplar, ilgili problemleri çözer.	1	0	0	0		
Verilen iki doğal sayının aralarında asal olup olmadığını belirler.	1	0	0	0		
Tam sayıların, tam sayı kuvvetlerini hesaplar.	1	0	0	0		
Üslü ifadelerle ilgili temel kuralları anlar, birbirine denk ifadeler oluşturur.	1	0	0	0		
Sayıların ondalık gösterimlerini 10'un tam sayı kuvvetlerini kullanarak çözümler.	1	0	0	0		
Verilen bir sayıyı 10'un farklı tam sayı kuvvetlerini kullanarak ifade eder.	1	0	0	0		
Çok büyük ve çok küçük sayıları bilimsel gösterimle ifade eder ve karşılaştırır.	1	0	0	0		
Tam kare pozitif tam sayılarla bu sayıların karekökleri arasındaki ilişkiyi belirler.	1	0	0	0		
Tam kare olmayan kareköklü bir sayının hangi iki doğal sayı arasında olduğunu belirler.	1	0	0	0		
Kareköklü bir ifadenin kök b şeklinde yazılır ve kök b şeklindeki ifadede katsayıyı kök içine alır.	1	0	0	0		
Kareköklü ifadelerde çarpma ve bölme işlemlerini yapar.	1	0	0	0		
Kareköklü ifadelerde toplama ve çıkarma işlemlerini yapar.	2	0	0	0		
Gerçek sayıları tanıtır, rasyonel ve irrasyonel sayılarla ilişkilendirir.	2	0	0	0		
Kareköklü bir ifade ile çarpıldığında, sonucu bir doğal sayı yapan çarpanlara örnek verir.	2	0	0	0		
Ondalık ifadelerin kareköklerini belirler.	2	0	0	0		

Sayısal (FEN)	Soru	Doğru	Yanlış	Boş	Net	Başarı
	20	8	12	0	4,00	% 20
Cevap Anahtarı	A	-DDABCACBDBBACCCDADC				
Cevaplarınız		CDbdcCebdaBbCbCCadbd				
Fen	S	D	Y	B	%	
Mevsimlerin oluşumuna yönelik tahminlerde bulunur.	5	1	3	20		
Tek karakter çaprazlamaları ile ilgili problemler çözümler hakkında yorum yapar.	2	1	1	50		
DNA'nın yapısını model üzerinde gösterir.	2	1	1	50		
Mutasyonla modifikasyon arasındaki farklar ile ilgili çıkarımda bulunur.	1	0	1	0		
Biyoteknolojik uygulamalar kapsamında oluşturulan ikilemelerle bu uygulamaların insanlık için yararlı ve zararlı yönleri	1	0	1	0		
DNA'nın kendini nasıl eşlediğini ifade eder.	2	1	1	50		
Kalıtım ile ilgili kavramları tanımlar.	2	1	1	50		
Orneklerden yola çıkarak mutasyonu açıklar.	2	0	2	0		
Canlıların yaşadıkları çevreye uyumlarını gözlem yaparak açıklar.	1	1	0	100		
İklim ve hava olayları arasındaki farkı açıklar.	1	1	0	100		
Orneklerden yola çıkarak modifikasyonu açıklar.	1	0	1	0		

8.SINIF MOZAİK TG DENEME 2



286,224 % 39,25

ÇANAĞKALE / BİGA
DUMLUPINAR ORTAOKULU

8E - 221
YİĞİT TOKSÖZ

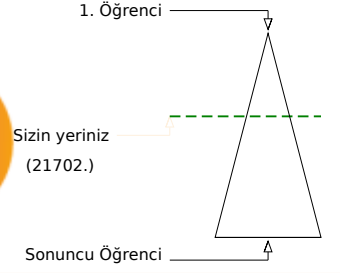
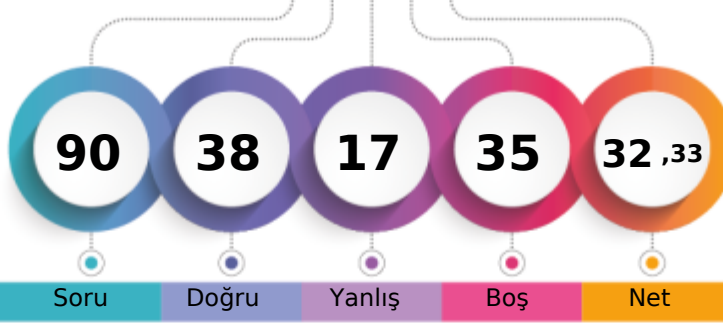

	Şube	Kurum	İlçe	İl	Genel
Öğrenci Sıra No	10	25	408	620	21702
Sınava Katılan Öğrenci Sayısı	15	51	709	1160	55288
					% 39,25

Sözel (TÜR)	Soru	Doğru	Yanlış	Boş	Net	Başarı
	20	10	6	4	8,00	% 40
Cevap Anahtarı	B	ACDADCADDBBACBCDBBCCB				
Cevaplarınız	c	aDABDcBACBd BBbd				
Türkçe	S	D	Y	B	%	B
Bağlamdan yararlanarak bilmediği kelime ve kelime gruplarının anlamını tahmin eder.	2	2	0	100		
Deyim, atasözü ve özdeyişlerin metne katkısını belirler.	1	1	0	100		
Metnin ilgili sorularını cevaplar.	3	1	2	33		
Okudukları ile ilgili çıkarımlarda bulunur.	2	2	0	100		
Metindeki yardımcı fikirleri belirler.	1	1	0	100		
Metindeki söz sanatlarını tespit eder.	1	0	0	0		
Grafik, tablo ve çizelgeyle sunulan bilgileri yorumlar.	2	2	0	100		
Görsellerle ilgili sorularını cevaplar.	1	1	0	100		
Metin türlerini ayırt eder.	1	0	1	0		
Filimsilerin cümledeki işlevlerini kavrar.	2	0	1	0		
Yazdıklarını düzenler.	1	0	1	0		
Noktalama işaretlerine dikkat ederek sesli ve sessiz okur.	1	0	0	0		
Cümlenin öğelerini ayırt eder.	1	0	0	0		
Bir işi işlem basamaklarına göre yazar.	1	0	1	0		

Sözel (TAR)	Soru	Doğru	Yanlış	Boş	Net	Başarı
	10	7	2	1	6,33	% 63
Cevap Anahtarı	B	DCCDDBCBDD				
Cevaplarınız		CCbDBCBaD				
Tarih	S	D	Y	B	%	B
Mustafa Kemal'in çocukluk ve öğrenim hayatından hareketle onun kişilik özelliklerinin oluşumu hakkında çıkarımlarda bulunur.	1	1	0	100		
Birinci Dünya Savaşı'nda Osmanlı Devleti'nin durumu hakkında çıkarımlarda bulunur.	1	0	1	0		
Mondros Ateşkes Antlaşması'nın imzalanması ve uygulanması karşısında Osmanlı yönetiminin, Mustafa Kemal'in ve hı	3	2	1	67		
Avrupa'daki gelişmelerin yansımaları bağlamında Osmanlı Devleti'nin yirminci yüzyılın başlarındaki siyasi ve sosyal d	1	1	0	100		
Kuvâ-yı Milliye'nin oluşum sürecini ve sonrasında meydana gelen gelişmeleri kavrar.	2	2	0	100		
Millî Mücadele'nin hazırlık döneminde Mustafa Kemal'in yaptığı çalışmaları analiz eder.	2	1	0	50		

Sözel (DİN)	Soru	Doğru	Yanlış	Boş	Net	Başarı
	10	8	0	2	8,00	% 80
Cevap Anahtarı	B	BBADACACDB				
Cevaplarınız		BBAD CAC B				
Din K.ve A.B.	S	D	Y	B	%	B
Kader ve kaza inancını ayet ve hadislerle açıklar.	1	0	0	0		
Ayet el-Kürsî'yi okur, anlamını söyler.	1	1	0	100		
Toplumda kader ve kaza ile ilgili yaygın olan yanlış anlayışları sorgular.	1	1	0	100		
İnsanın ilmi, iradesi, sorumluluğu ile kader arasında ilişki kurar.	1	1	0	100		
Hz. Musa'nın (a.s.) hayatını ana hatlarıyla tanıtır.	1	0	0	0		
Kaza ve kader ile ilgili kavramları analiz eder.	1	1	0	100		
İslam'ın paylaşma ve yardımlaşmaya verdiği önemi ayet ve hadisler ışığında yorumlar.	4	4	0	100		

Sözel (İNG)	Soru	Doğru	Yanlış	Boş	Net	Başarı
	10	5	3	2	4,00	% 40
Cevap Anahtarı	B	BABBDDCDCA				
Cevaplarınız		Bb BDCd d				
İngilizce	S	D	Y	B	%	B
Students will be able to interact with reasonable ease in structured situations and short conversations involving acce	2	1	1	50		
Students will be able to understand short and simple invitation letters, cards and e-mails.	1	0	0	0		
Students will be able to understand short and simple texts about friendship.	2	2	0	100		
Students will be able to talk about regular activities of teenagers.	2	1	1	50		
Students will be able to write a short and simple paragraph about regular activities of teenagers.	1	1	0	100		
Students will be able to structure a talk to make simple inquiries, give explanations and reasons.	2	0	1	0		

Sayısal (MAT)	Soru	Doğru	Yanlış	Boş	Net	Başarı
	20	2	2	16	1,33	% 7
Cevap Anahtarı	B	BABCCDDBBADABDBCDCA				
Cevaplarınız	B	B c b				
Matematik	S	D	Y	B	%	B
Verilen pozitif tam sayıların pozitif tam sayı çarpanlarını bulur, pozitif tam sayıların pozitif tam sayı çarpanlarını üslü if	1	0	0	0		
İki doğal sayının en büyük ortak bölenini (EBOB) ve en küçük ortak katını (EKOK) hesaplar, ilgili problemleri çözer.	1	0	0	0		
Verilen iki doğal sayının aralarında asal olup olmadığını belirler.	1	1	0	100		
Tam sayıların, tam sayı kuvvetlerini hesaplar.	1	0	0	0		
Üslü ifadelerle ilgili temel kuralları anlar, birbirine denk ifadeler oluşturur.	1	0	0	0		
Sayıların ondalık gösterimlerini 10'un tam sayı kuvvetlerini kullanarak çözümler.	1	0	0	0		
Verilen bir sayıyı 10'un farklı tam sayı kuvvetlerini kullanarak ifade eder.	1	0	1	0		
Çok büyük ve çok küçük sayıları bilimsel gösterimle ifade eder ve karşılaştırır.	1	0	0	0		
Tam kare pozitif tam sayılarla bu sayıların karekökleri arasındaki ilişkiyi belirler.	1	0	1	0		
Tam kare olmayan kareköklü bir sayının hangi iki doğal sayı arasında olduğunu belirler.	1	0	0	0		
Kareköklü bir ifadenin kök b şeklinde yazılır ve kök b şeklindeki ifadede katsayısı kök içine alır.	1	0	0	0		
Kareköklü ifadelerde çarpma ve bölme işlemlerini yapar.	1	0	0	0		
Kareköklü ifadelerde toplama ve çıkarma işlemlerini yapar.	2	0	0	0		
Gerçek sayıları tanıtır, rasyonel ve irrasyonel sayılarla ilişkilendirir.	2	0	0	0		
Kareköklü bir ifade ile çarpıldığında, sonucu bir doğal sayı yapan çarpanlara örnek verir.	2	1	0	50		
Ondalık ifadelerin kareköklerini belirler.	2	0	0	0		

Sayısal (FEN)	Soru	Doğru	Yanlış	Boş	Net	Başarı
	20	6	4	10	4,67	% 23
Cevap Anahtarı	B	CCDADC-DDABCACBDBBCA				
Cevaplarınız	d	D b Cd BBaA				
Fen	S	D	Y	B	%	B
Mevsimlerin oluşumuna yönelik tahminlerde bulunur.	5	1	1	20		
Tek karakter çaprazlamaları ile ilgili problemler çözümler hakkında yorum yapar.	2	0	0	0		
DNA'nın yapısını model üzerinde gösterir.	2	1	0	50		
Mutasyonla modifikasyon arasındaki farklar ile ilgili çıkarımda bulunur.	1	0	1	0		
Biyoteknolojik uygulamalar kapsamında oluşturulan ikilemelerle bu uygulamaların insanlık için yararlı ve zararlı yönleri	1	0	0	0		
DNA'nın kendini nasıl eşlediğini ifade eder.	2	0	0	0		
Kalıtım ile ilgili kavramları tanımlar.	2	2	0	100		
Orneklerden yola çıkarak mutasyonu açıklar.	2	1	1	50		
Canlıların yaşadıkları çevreye uyumlarını gözlem yaparak açıklar.	1	0	1	0		
İklim ve hava olayları arasındaki farkı açıklar.	1	0	0	0		
Orneklerden yola çıkarak modifikasyonu açıklar.	1	0	0	0		

8.SINIF MOZAİK TG DENEME 2



437,182

%

2,02

ÇANAĞKALE / BİGA
DUMLUPINAR ORTAOKULU

8E - 142
YUSUF EREN ÖZGEN

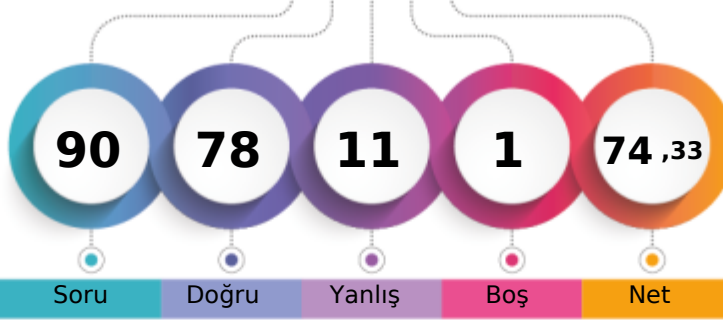

1. Öğrenci

Sizin yeriniz
(1115.)

Sonuncu Öğrenci

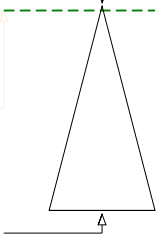

Soru Doğru Yanlış Boş Net

Şube Kurum İlçe İl Genel

Öğrenci Sıra No 1 1 26 30 1115 % 2,02

Sınava Katılan Öğrenci Sayısı 15 51 709 1160 55288

		Soru	Doğru	Yanlış	Boş	Net	Başarı	
Sözel (TÜR)		20	20	0	0	20,00	% 100	
Cevap Anahtarı	A	ABDDBACBDBBCBACDADC						
Cevaplarınız		ABDDBACBDBBCBACDADC						

Türkçe	S	D	Y	B%
Bağlamdan yararlanarak bilmediği kelime ve kelime gruplarının anlamını tahmin eder.	2	2	0	100
Deyim, atasözü ve özdeyişlerin metne katkısını belirler.	1	1	0	100
Metnin ilgili sorularını cevaplar.	3	3	0	100
Okudukları ile ilgili çıkarımlarda bulunur.	2	2	0	100
Metindeki yardımcı fikirleri belirler.	1	1	0	100
Metindeki söz sanatlarını tespit eder.	1	1	0	100
Grafik, tablo ve çizelgeyle sunulan bilgileri yorumlar.	2	2	0	100
Görsellerle ilgili sorularını cevaplar.	1	1	0	100
Metin türlerini ayırt eder.	1	1	0	100
Filimsilerin cümledeki işlevlerini kavrar.	2	2	0	100
Yazdıklarını düzenler.	1	1	0	100
Noktalama işaretlerine dikkat ederek sesli ve sessiz okur.	1	1	0	100
Cümlenin öğelerini ayırt eder.	1	1	0	100
Bir işi işlem basamaklarına göre yazar.	1	1	0	100

		Soru	Doğru	Yanlış	Boş	Net	Başarı	
Sözel (TAR)		10	10	0	0	10,00	% 100	
Cevap Anahtarı	A	CDDBCBDDDC						
Cevaplarınız		CDDBCBDDDC						

Tarih	S	D	Y	B%
Mustafa Kemal'in çocukluk ve öğrenim hayatından hareketle onun kişilik özelliklerinin oluşumu hakkında çıkarımlarda bulunur.	1	1	0	100
Birinci Dünya Savaşı'nda Osmanlı Devleti'nin durumu hakkında çıkarımlarda bulunur.	1	1	0	100
Mondros Ateşkes Antlaşması'nın imzalanması ve uygulanması karşısında Osmanlı yönetiminin, Mustafa Kemal'in ve hı	3	3	0	100
Avrupa'daki gelişmelerin yansımaları bağlamında Osmanlı Devleti'nin yirminci yüzyılın başlarındaki siyasi ve sosyal d	1	1	0	100
Kuvâ-yı Milliye'nin oluşum sürecini ve sonrasında meydana gelen gelişmeleri kavrar.	2	2	0	100
Millî Mücadele'nin hazırlık döneminde Mustafa Kemal'in yaptığı çalışmaları analiz eder.	2	2	0	100

		Soru	Doğru	Yanlış	Boş	Net	Başarı	
Sözel (DİN)		10	9	1	0	8,67	% 87	
Cevap Anahtarı	A	ACACDBBBAD						
Cevaplarınız		ACACDBdBBAD						

Din K.ve A.B.	S	D	Y	B%
Kader ve kaza inancını ayet ve hadislerle açıklar.	1	1	0	100
Ayet el-Kürsî'yi okur, anlamını söyler.	1	1	0	100
Toplumda kader ve kaza ile ilgili yaygın olan yanlış anlayışları sorgular.	1	1	0	100
İnsanın ilmi, iradesi, sorumluluğu ile kader arasında ilişki kurar.	1	1	0	100
Hz. Musa'nın (a.s.) hayatını ana hatlarıyla tanıtır.	1	1	0	100
Kaza ve kader ile ilgili kavramları analiz eder.	1	1	0	100
İslam'ın paylaşma ve yardımlaşmaya verdiği önemi ayet ve hadisler ışığında yorumlar.	4	3	1	75

		Soru	Doğru	Yanlış	Boş	Net	Başarı	
Sözel (İNG)		10	10	0	0	10,00	% 100	
Cevap Anahtarı	A	ABBDDCDCAB						
Cevaplarınız		ABBDDCDCAB						

İngilizce	S	D	Y	B%
Students will be able to interact with reasonable ease in structured situations and short conversations involving acce	2	2	0	100
Students will be able to understand short and simple invitation letters, cards and e-mails.	1	1	0	100
Students will be able to understand short and simple texts about friendship.	2	2	0	100
Students will be able to talk about regular activities of teenagers.	2	2	0	100
Students will be able to write a short and simple paragraph about regular activities of teenagers.	1	1	0	100
Students will be able to structure a talk to make simple inquiries, give explanations and reasons.	2	2	0	100

		Soru	Doğru	Yanlış	Boş	Net	Başarı	
Sayısal (MAT)		20	13	6	1	11,00	% 55	
Cevap Anahtarı	A	DDBBADABDBDCABABCCC						
Cevaplarınız		DaBBADbBcB abABABbCC						

Matematik	S	D	Y	B%
Verilen pozitif tam sayıların pozitif tam sayı çarpanlarını bulur, pozitif tam sayıların pozitif tam sayı çarpanlarını üslü if	1	1	0	100
İki doğal sayının en büyük ortak bölenini (EBOB) ve en küçük ortak katını (EKOK) hesaplar, ilgili problemleri çözer.	1	0	1	0
Verilen iki doğal sayının aralarında asal olup olmadığını belirler.	1	1	0	100
Tam sayıların, tam sayı kuvvetlerini hesaplar.	1	1	0	100
Üslü ifadelerle ilgili temel kuralları anlar, birbirine denk ifadeler oluşturur.	1	1	0	100
Sayıların ondalık gösterimlerini 10'un tam sayı kuvvetlerini kullanarak çözümler.	1	1	0	100
Verilen bir sayıyı 10'un farklı tam sayı kuvvetlerini kullanarak ifade eder.	1	0	1	0
Çok büyük ve çok küçük sayıları bilimsel gösterimle ifade eder ve karşılaştırır.	1	1	0	100
Tam kare pozitif tam sayılarla bu sayıların karekökleri arasındaki ilişkiyi belirler.	1	0	1	0
Tam kare olmayan kareköklü bir sayının hangi iki doğal sayı arasında olduğunu belirler.	1	1	0	100
Kareköklü bir ifadenin kök b şeklinde yazılır ve kök b şeklindeki ifadede katsayı kök içine alır.	1	0	0	0
Kareköklü ifadelerde çarpma ve bölme işlemlerini yapar.	1	0	1	0
Kareköklü ifadelerde toplama ve çıkarma işlemlerini yapar.	2	1	1	50
Gerçek sayıları tanıtır, rasyonel ve irrasyonel sayılarla ilişkilendirir.	2	2	0	100
Kareköklü bir ifade ile çarpıldığında, sonucu bir doğal sayı yapan çarpanlara örnek verir.	2	2	0	100
Ondalık ifadelerin kareköklerini belirler.	2	1	1	50

		Soru	Doğru	Yanlış	Boş	Net	Başarı	
Sayısal (FEN)		20	16	4	0	14,67	% 73	
Cevap Anahtarı	A	-DDABCACBDBBCACCDADC						
Cevaplarınız		CDDAdCACdDBBCAdDADC						

Fen	S	D	Y	B%
Mevsimlerin oluşumuna yönelik tahminlerde bulunur.	5	3	1	60
Tek karakter çaprazlamaları ile ilgili problemleri çözümler sonuçlar hakkında yorum yapar.	2	2	0	100
DNA'nın yapısını model üzerinde gösterir.	2	2	0	100
Mutasyonla modifikasyon arasındaki farklar ile ilgili çıkarımda bulunur.	1	1	0	100
Biyoteknolojik uygulamalar kapsamında oluşturulan ikilemlerle bu uygulamaların insanlık için yararlı ve zararlı yönleri	1	0	1	0
DNA'nın kendini nasıl eşlediğini ifade eder.	2	2	0	100
Kalıtım ile ilgili kavramları tanımlar.	2	2	0	100
Orneklerden yola çıkarak mutasyonu açıklar.	2	1	1	50
Canlıların yaşadıkları çevreye uyumlarını gözlem yaparak açıklar.	1	1	0	100
İklim ve hava olayları arasındaki farkı açıklar.	1	0	1	0
Orneklerden yola çıkarak modifikasyonu açıklar.	1	1	0	100

8.SINIF MOZAİK TG DENEME 2



295,544 % 35,02

ÇANAĞKALE / BİGA
DUMLUPINAR ORTAOKULU

8E - 235
ZEYNEP YAPICI

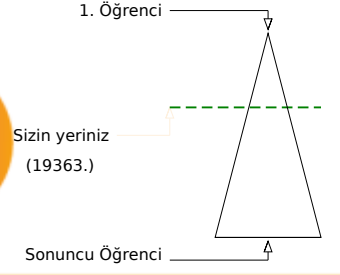
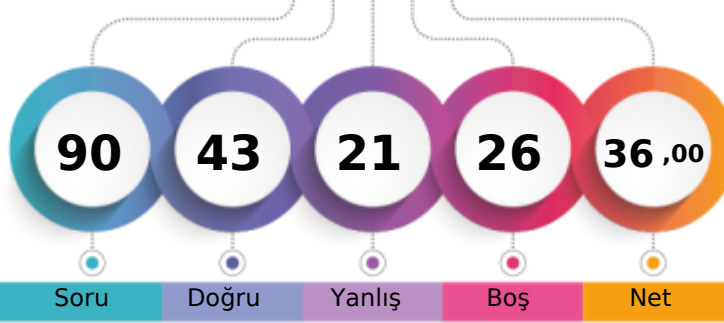

	Şube	Kurum	İlçe	İl	Genel
Öğrenci Sıra No	7	19	369	558	19363 % 35,02
Sınava Katılan Öğrenci Sayısı	15	51	709	1160	55288

Sözel (TÜR)	Soru	Doğru	Yanlış	Boş	Net	Başarı
	20	15	3	2	14,00	% 70
Cevap Anahtarı	B	ACDADCADDBBACBCDBBCCB				
Cevaplarınız		AC cCDABDBBACcCDaBC				
Türkçe	S	D	Y	B%		
Bağlamdan yararlanarak bilmediği kelime ve kelime gruplarının anlamını tahmin eder.	2	2	0	100		
Deyim, atasözü ve özdeyişlerin metne katkısını belirler.	1	1	0	100		
Metnin ilgili sorularını cevaplar.	3	3	0	100		
Okudukları ile ilgili çıkarımlarda bulunur.	2	1	1	50		
Metindeki yardımcı fikirleri belirler.	1	1	0	100		
Metindeki söz sanatlarını tespit eder.	1	1	0	100		
Grafik, tablo ve çizelgeyle sunulan bilgileri yorumlar.	2	1	1	50		
Görsellerle ilgili sorularını cevaplar.	1	1	0	100		
Metin türlerini ayırt eder.	1	1	0	100		
Filimsilerin cümledeki işlevlerini kavrar.	2	0	0	0		
Yazdıklarını düzenler.	1	1	0	100		
Noktalama işaretlerine dikkat ederek sesli ve sessiz okur.	1	1	0	100		
Cümlenin öğelerini ayırt eder.	1	0	1	0		
Bir işi işlem basamaklarına göre yazar.	1	1	0	100		

Sözel (TAR)	Soru	Doğru	Yanlış	Boş	Net	Başarı
	10	6	3	1	5,00	% 50
Cevap Anahtarı	B	DCCDDBCBDD				
Cevaplarınız		cbCDBc BC DD				
Tarih	S	D	Y	B%		
Mustafa Kemal'in çocukluk ve öğrenim hayatından hareketle onun kişilik özelliklerinin oluşumu hakkında çıkarımlarda bulunur.	1	1	0	100		
Birinci Dünya Savaşı'nda Osmanlı Devleti'nin durumu hakkında çıkarımlarda bulunur.	1	1	0	100		
Mondros Ateşkes Antlaşması'nın imzalanması ve uygulanması karşısında Osmanlı yönetiminin, Mustafa Kemal'in ve hı	3	1	1	33		
Avrupa'daki gelişmelerin yansımaları bağlamında Osmanlı Devleti'nin yirminci yüzyılın başlarındaki siyasi ve sosyal d	1	1	0	100		
Kuvâ-yı Milliye'nin oluşum sürecini ve sonrasında meydana gelen gelişmeleri kavrar.	2	2	0	100		
Milî Mücadele'nin hazırlık döneminde Mustafa Kemal'in yaptığı çalışmaları analiz eder.	2	0	2	0		

Sözel (DİN)	Soru	Doğru	Yanlış	Boş	Net	Başarı
	10	9	1	0	8,67	% 87
Cevap Anahtarı	B	BBADACACDB				
Cevaplarınız		BBADACcCDB				
Din K.ve A.B.	S	D	Y	B%		
Kader ve kaza inancını ayet ve hadislerle açıklar.	1	1	0	100		
Ayet el-Kürsî'yi okur, anlamını söyler.	1	1	0	100		
Toplumda kader ve kaza ile ilgili yaygın olan yanlış anlayışları sorgular.	1	0	1	0		
İnsanın ilmi, iradesi, sorumluluğu ile kader arasında ilişki kurar.	1	1	0	100		
Hz. Musa'nın (a.s.) hayatını ana hatlarıyla tanıtır.	1	1	0	100		
Kaza ve kader ile ilgili kavramları analiz eder.	1	1	0	100		
İslam'ın paylaşma ve yardımlaşmaya verdiği önemi ayet ve hadisler ışığında yorumlar.	4	4	0	100		

Sözel (İNG)	Soru	Doğru	Yanlış	Boş	Net	Başarı
	10	8	2	0	7,33	% 73
Cevap Anahtarı	B	BABBDCCDCA				
Cevaplarınız		BcBBDcCDCA				
İngilizce	S	D	Y	B%		
Students will be able to interact with reasonable ease in structured situations and short conversations involving acce	2	1	1	50		
Students will be able to understand short and simple invitation letters, cards and e-mails.	1	1	0	100		
Students will be able to understand short and simple texts about friendship.	2	2	0	100		
Students will be able to talk about regular activities of teenagers.	2	1	1	50		
Students will be able to write a short and simple paragraph about regular activities of teenagers.	1	1	0	100		
Students will be able to structure a talk to make simple inquiries, give explanations and reasons.	2	2	0	100		

Sayısal (MAT)	Soru	Doğru	Yanlış	Boş	Net	Başarı
	20	0	1	19	-0,33	% 0
Cevap Anahtarı	B	BABCCCDDBBADABDBCDCA				
Cevaplarınız		b				
Matematik	S	D	Y	B%		
Verilen pozitif tam sayıların pozitif tam sayı çarpanlarını bulur, pozitif tam sayıların pozitif tam sayı çarpanlarını üslü if	1	0	0	0		
İki doğal sayının en büyük ortak bölenini (EBOB) ve en küçük ortak katını (EKOK) hesaplar, ilgili problemleri çözer.	1	0	0	0		
Verilen iki doğal sayının aralarında asal olup olmadığını belirler.	1	0	0	0		
Tam sayıların, tam sayı kuvvetlerini hesaplar.	1	0	0	0		
Üslü ifadelerle ilgili temel kuralları anlar, birbirine denk ifadeler oluşturur.	1	0	0	0		
Sayıların ondalık gösterimlerini 10'un tam sayı kuvvetlerini kullanarak çözümler.	1	0	1	0		
Verilen bir sayıyı 10'un farklı tam sayı kuvvetlerini kullanarak ifade eder.	1	0	0	0		
Çok büyük ve çok küçük sayıları bilimsel gösterimle ifade eder ve karşılaştırır.	1	0	0	0		
Tam kare pozitif tam sayılarla bu sayıların karekökleri arasındaki ilişkiyi belirler.	1	0	0	0		
Tam kare olmayan kareköklü bir sayının hangi iki doğal sayı arasında olduğunu belirler.	1	0	0	0		
Kareköklü bir ifadenin kök b şeklinde yazılır ve kök b şeklindeki ifadede katsayısı kök içine alır.	1	0	0	0		
Kareköklü ifadelerde çarpma ve bölme işlemlerini yapar.	1	0	0	0		
Kareköklü ifadelerde toplama ve çıkarma işlemlerini yapar.	2	0	0	0		
Gerçek sayıları tanıtır, rasyonel ve irrasyonel sayılarla ilişkilendirir.	2	0	0	0		
Kareköklü bir ifade ile çarpıldığında, sonucu bir doğal sayı yapan çarpanlara örnek verir.	2	0	0	0		
Ondalık ifadelerin kareköklerini belirler.	2	0	0	0		

Sayısal (FEN)	Soru	Doğru	Yanlış	Boş	Net	Başarı
	20	5	11	4	1,33	% 7
Cevap Anahtarı	B	CCDADC-DDABCACBDBBCA				
Cevaplarınız		aC cD a AdCbdda aad				
Fen	S	D	Y	B%		
Mevsimlerin oluşumuna yönelik tahminlerde bulunur.	5	0	4	0		
Tek karakter çaprazlamaları ile ilgili problemler çözümler hakkında yorum yapar.	2	0	1	0		
DNA'nın yapısını model üzerinde gösterir.	2	0	0	0		
Mutasyonla modifikasyon arasındaki farklar ile ilgili çıkarımda bulunur.	1	1	0	100		
Biyoteknolojik uygulamalar kapsamında oluşturulan ikilemlerle bu uygulamaların insanlık için yararlı ve zararlı yönleri	1	0	1	0		
DNA'nın kendini nasıl eşlediğini ifade eder.	2	1	0	50		
Kalıtım ile ilgili kavramları tanımlar.	2	0	2	0		
Orneklerden yola çıkarak mutasyonu açıklar.	2	1	1	50		
Canlıların yaşadıkları çevreye uyumlarını gözlem yaparak açıklar.	1	0	1	0		
İklim ve hava olayları arasındaki farkı açıklar.	1	1	0	100		
Orneklerden yola çıkarak modifikasyonu açıklar.	1	0	1	0		