

## OKUL NET LİSTESİ (LGS sıralı)

OKUL NET LİSTESİ (LGS sıralı)															KATILIMLAR																
İL		İLÇE			OKUL				SINAV ADI				OKUL	İLÇE	İL	GENEL															
ÇANAKKALE		BİGA			DUMLUPINAR ORTAOKULU				8.SINIF MOZAIK TÜRKİYE GENELİ DENE				65	892	1003	28208															
Sıra	Ö.No	İsim	Sınıf	Sözel (TÜR)			Sözel (TAR)			Sözel (DİN)			Sözel (İNG)			Sayısal (MAT)			Sayısal (FEN)			Toplam			LGS	Dereceler					
				Türkçe			Tarih			Din K.ve A.B.			İngilizce			Matematik			Fen			Puanı			LGS	Dereceler					
				D	Y	N	D	Y	N	D	Y	N	D	Y	N	D	Y	N	D	Y	N	D	Y	N	D	Y	N	Puanı	Snf	Okul	İlçe
Genel Ortalama				10	8	7,23	5	4	4,26	7	2	6,03	4	3	3,42	5	6	3,46	9	8	6,41	41	30	30,81	291,010						
Okul Ortalaması				11	7	8,22	6	3	4,61	7	2	6,38	4	3	3,23	5	5	2,98	8	8	4,96	39	27	30,38	288,280						
1	142	YUSUF EREN ÖZGEN	8E	17	3	16,00	9	1	8,67	10	0	10,00	10	0	10,00	16	3	15,00	17	3	16,00	79	10	75,67	442,623	1	1	30	30	509	% 1,80
2	175	NİSANUR KARAOĞLU	8C	16	4	14,67	9	1	8,67	10	0	10,00	10	0	10,00	12	1	11,67	16	4	14,67	73	10	69,68	417,147	1	2	58	61	1235	% 4,38
3	255	KEMAL PÜTRÜ	8E	18	1	17,67	7	3	6,00	10	0	10,00	10	0	10,00	9	1	8,67	15	4	13,67	69	9	66,01	408,871	2	3	69	74	1595	% 5,65
4	130	ECRİN TUĞAN	8A	18	2	17,33	9	1	8,67	10	0	10,00	10	0	10,00	8	6	6,00	15	1	14,67	70	10	66,67	404,639	1	4	79	86	1803	% 6,39
5	100	ALİ MERT DEMİRTAŞ	8C	14	6	12,00	9	1	8,67	9	1	8,67	7	3	6,00	10	2	9,33	18	2	17,33	67	15	62,00	398,068	2	5	95	106	2164	% 7,67
6	223	ÇAĞLAR KAVAS	8E	17	3	16,00	8	2	7,33	10	0	10,00	7	3	6,00	6	4	4,67	17	2	16,33	65	14	60,33	391,800	3	6	114	127	2507	% 8,89
7	186	UYGAR ÇALIŞKAN	8C	15	5	13,33	9	1	8,67	10	0	10,00	8	2	7,33	10	4	8,67	13	2	12,33	65	14	60,33	384,941	3	7	130	144	2922	% 10
8	153	İBRAHİM EFE KOKU	8A	13	5	11,33	8	2	7,33	9	0	9,00	9	1	8,67	10	1	9,67	11	5	9,33	60	14	55,33	366,015	2	8	182	203	4328	% 15
9	155	YİĞİT BORA BORAZAN	8A	11	9	8,00	10	0	10,00	10	0	10,00	8	2	7,33	8	7	5,67	14	6	12,00	61	24	53,00	349,835	3	9	239	271	5778	% 20
10	805	CEREN ECRİN GÜNGÖR	8B	16	4	14,67	7	3	6,00	10	0	10,00	10	0	10,00	2	3	1,00	12	6	10,00	57	16	51,67	348,092	1	10	245	279	5960	% 21
11	1	RAGAD ALRAHİL	8C	14	6	12,00	10	0	10,00	9	1	8,67	9	1	8,67	9	3	8,00	7	6	5,00	58	17	52,34	347,743	4	11	248	282	5998	% 21
12	113	BEREN AŞCI	8B	15	5	13,33	9	1	8,67	10	0	10,00	9	1	8,67	2	2	1,33	12	8	9,33	57	17	51,33	343,383	2	12	263	299	6459	% 23
13	114	BETÜL SÜR	8E	14	6	12,00	9	1	8,67	9	1	8,67	2	0	2,00	3	1	2,67	14	5	12,33	51	14	46,34	343,049	4	13	267	303	6495	% 23
14	181	ÖMER KAÇAR	8B	13	7	10,67	10	0	10,00	10	0	10,00	7	3	6,00	6	2	5,33	11	8	8,33	57	20	50,33	342,870	3	14	268	304	6514	% 23
15	129	ECRİN ÖZAY	8C	14	6	12,00	8	2	7,33	7	3	6,00	3	4	1,67	8	2	7,33	11	7	8,67	51	24	43,00	339,982	5	15	284	321	6826	% 24
16	134	NİSA SAYGILI	8B	13	7	10,67	8	2	7,33	9	1	8,67	8	2	7,33	3	5	1,33	13	6	11,00	54	23	46,33	331,907	4	16	313	353	7699	% 27
17	101	ALPER ÖZDEMİR	8C	9	3	8,00	8	2	7,33	9	0	9,00	8	2	7,33	8	4	6,67	9	7	6,67	51	18	45,00	325,749	6	17	340	385	8369	% 30
18	131	ELANUR YEŞİL	8E	16	3	15,00	5	3	4,00	10	0	10,00	5	4	3,67	2	7	-0,33	10	6	8,00	48	23	40,34	322,741	5	18	354	400	8690	% 31
19	119	BERKAY BAL	8E	13	6	11,00	6	4	4,67	9	1	8,67	3	5	1,33	4	6	2,00	13	6	11,00	48	28	38,67	322,710	6	19	355	401	8695	% 31
20	174	NİSA UZUN	8E	10	9	7,00	6	4	4,67	8	2	7,33	4	2	3,33	2	0	2,00	14	4	12,67	44	21	37,00	312,681	7	20	406	460	9950	% 35
21	160	KEREM BOZKURT	8C	12	7	9,67	9	1	8,67	9	1	8,67	6	4	4,67	3	5	1,33	10	7	7,67	49	25	40,68	311,999	7	21	410	464	10048	% 36
22	28	EYMEYİN TUĞÇAN	8E	14	3	13,00	7	3	6,00	9	0	9,00	2	2	1,33	3	6	1,00	9	9	6,00	44	23	36,33	309,369	8	22	419	474	10382	% 37
23	105	AYNUR BİLGİN	8A	12	8	9,33	9	1	8,67	8	2	7,33	5	2	4,33	5	7	2,67	9	9	6,00	48	29	38,33	306,308	4	23	427	484	10810	% 38
24	726	NIŞTİMAN ÇAKIR	8E	11	7	8,67	5	3	4,00	9	0	9,00	2	4	0,67	3	6	1,00	12	4	10,67	42	24	34,01	305,457	9	24	432	489	10916	% 39
25	148	BELİNAY BERKİ	8A	13	7	10,67	8	2	7,33	8	2	7,33	4	2	3,33	3	3	2,00	6	5	4,33	42	21	34,99	298,668	5	25	462	526	11822	% 42
26	185	RAVZANUR GÜNDOĞU	8B	15	5	13,33	6	0	6,00	9	1	8,67				1	1	0,67	7	9	4,00	38	16	32,67	298,504	5	26	464	528	11845	% 42
27	880	YAĞMUR TEMEL	8B	13	5	11,33	8	0	8,00	9	1	8,67	0	3	-1,00	3	3	2,00	6	11	2,33	39	23	31,33	290,419	6	27	507	575	12946	% 46
28	27	HASAN ÇINAR KAYNAK	8C	10	6	8,00	7	2	6,33	5	3	4,00	8	0	8,00	3	2	2,33	7	10	3,67	40	23	32,33	284,785	8	28	527	598	13751	% 49
29	717	VAHİT DORUK KARDAŞ	8E	10	10	6,67	4	6	2,00	8	2	7,33	9	1	8,67	3	6	1,00	9	11	5,33	43	36	31,00	280,330	10	29	546	617	14427	% 51
30	139	HAMZA BAHADIR ŞAKIR	8B	13	6	11,00	4	3	3,00	7	2	6,33	5	2	4,33	3	8	0,33	5	6	3,00	37	27	27,99	279,933	7	30	549	622	14485	% 51
31	248	ESMA ÇALIŞKAN	8A	12	5	10,33	3	4	1,67	6	3	5,00	4	2	3,33	6	3	5,00	2	5	0,33	33	22	25,66	279,621	6	31	550	623	14542	% 52
32	193	TALHA DOĞAN	8B	8	10	4,67	7	3	6,00	9	1	8,67	6	3	5,00	4	11	0,33	10	10	6,67	44	38	31,34	277,952	8	32	560	634	14806	% 52
33	112	BENSU KUZHAN	8C	10	4	8,67	3	1	2,67	8	1	7,67				5	0	5,00	2	3	1,00	28	9	25,01	276,826	9	33	572	647	15002	% 53

## OKUL NET LİSTESİ (LGS sıralı)

OKUL NET LİSTESİ (LGS sıralı)															KATILIMLAR															
İL			İLÇE			OKUL				SINAV ADI				OKUL	İLÇE	İL	GENEL													
ÇANAĞKALE			BİGA			DUMLUPINAR ORTAOKULU				8.SINIF MOZAIK TÜRKİYE GENELİ DENE				65	892	1003	28208													
Sıra	Ö.No	İsim	Sınıf	Sözel (TÜR)			Sözel (TAR)			Sözel (DİN)			Sözel (İNG)			Sayısal (MAT)			Sayısal (FEN)			Toplam			LGS	Dereceler				
				Türkçe			Tarih			Din K.ve A.B.			İngilizce			Matematik			Fen			D Y N			Puanı	Snf	Okul	İlçe	İl	Genel
				D	Y	N	D	Y	N	D	Y	N	D	Y	N	D	Y	N	D	Y	N	D	Y	N	D	Y	N			
Genel Ortalama				10	8	7,23	5	4	4,26	7	2	6,03	4	3	3,42	5	6	3,46	9	8	6,41	41	30	30,81	291,010					
Okul Ortalaması				11	7	8,22	6	3	4,61	7	2	6,38	4	3	3,23	5	5	2,98	8	8	4,96	39	27	30,38	288,280					
34	672	ÖNDER ALTIN	8E	8	10	4,67	3	5	1,33	9	0	9,00	5	0	5,00	5	4	3,67	8	11	4,33	38	30	28,00	275,378	11	34	581	658	15210 % 54
35	673	RANA MİNA ÜSTÜN	8B	12	7	9,67	3	7	0,67	8	2	7,33	4	5	2,33	5	6	3,00	6	13	1,67	38	40	24,67	274,980	9	35	583	661	15278 % 54
36	141	ZEYNEP UZ	8B	7	6	5,00	7	2	6,33	9	1	8,67	2	1	1,67	2	6	0,00	9	6	7,00	36	22	28,67	274,886	10	36	584	663	15291 % 54
37	190	SILA GİRGİN	8B	13	7	10,67	3	1	2,67	6	1	5,67	1	4	-0,33	3	3	2,00	5	8	2,33	31	24	23,01	273,962	11	37	589	669	15431 % 55
38	221	YİĞİT TOKSÖZ	8E	8	7	5,67	4	2	3,33	8	0	8,00	2	1	1,67	4	2	3,33	4	1	3,67	30	13	25,67	271,954	12	38	600	681	15737 % 56
39	231	ZEHRA TUSEM ÖZKAN	8A	13	6	11,00	5	3	4,00	2	1	1,67	4	4	2,67	1	1	0,67	3	1	2,67	28	16	22,68	270,259	7	39	609	692	16013 % 57
40	143	GÖKALP GELİR	8C	7	10	3,67	9	1	8,67	8	1	7,67	5	4	3,67	3	4	1,67	2	3	1,00	34	23	26,35	256,415	10	40	653	746	18160 % 64
41	227	YUSUF CAN DEMİR	8A	11	4	9,67	8	2	7,33	0	1	-0,33				4	6	2,00	1	4	-0,33	24	17	18,34	255,473	8	41	661	754	18300 % 65
42	56	EFLAL TOPRAKYARAN	8A	7	7	4,67	6	2	5,33	6	2	5,33	2	2	1,33	1	3	0,00	6	5	4,33	28	21	20,99	253,937	9	42	669	762	18537 % 66
43	24	YAREN ERGÖL	8C	10	4	8,67	4	5	2,33	6	1	5,67	0	1	-0,33	5	5	3,33	1	9	-2,00	26	25	17,67	252,503	11	43	680	775	18788 % 67
44	179	ONUR TEKİN	8C	8	12	4,00	7	3	6,00	6	4	4,67	4	6	2,00	1	0	1,00	7	13	2,67	33	38	20,34	249,261	12	44	698	795	19337 % 69
45	126	ECRİN KILIÇ	8C	11	9	8,00	5	5	3,33	5	1	4,67	2	3	1,00	6	4	4,67	1	15	-4,00	30	37	17,67	248,796	13	45	700	798	19431 % 69
46	850	İBRAHİM BARAN	8B	10	9	7,00	7	3	6,00	8	2	7,33	3	1	2,67	1	4	-0,33	4	16	-1,33	33	35	21,34	246,198	12	46	707	809	19853 % 70
47	267	İSA TUTAL	8B	8	12	4,00	2	8	-0,67	5	5	3,33	1	9	-2,00	8	12	4,00	7	13	2,67	31	59	11,33	242,374	13	47	722	824	20494 % 73
48	124	COŞKUN SAÇI	8E	6	6	4,00	3	7	0,67	4	5	2,33	3	7	0,67	3	12	-1,00	10	10	6,67	29	47	13,34	241,953	13	48	723	825	20558 % 73
49	108	MUHAMMET FATİH ER	8E	8	9	5,00	2	3	1,00	2	3	1,00	2	2	1,33	2	1	1,67	3	1	2,67	19	19	12,67	240,163	14	49	727	829	20820 % 74
50	144	GÖKCAN ÇUR	8E	9	9	6,00	3	7	0,67	2	8	-0,67	3	7	0,67	1	0	1,00	7	13	2,67	25	44	10,34	236,950	15	50	744	846	21346 % 76
51	215	YİĞİT GÜNDÜZ	8B	0	3	-1,00	4	5	2,33	8	2	7,33	4	4	2,67	6	9	3,00	5	10	1,67	27	33	16,00	231,879	14	51	759	861	22090 % 78
52	140	EYLÜL NİSA SEVİM	8C	5	8	2,33	0	6	-2,00	3	5	1,33	4	4	2,67	6	3	5,00	3	8	0,33	21	34	9,66	230,776	14	52	768	870	22277 % 79
53	171	MUSTAFA METİN ÇENİ	8C	5	13	0,67	5	5	3,33	5	5	3,33	3	7	0,67	1	1	0,67	8	12	4,00	27	43	12,67	229,878	15	53	774	876	22391 % 79
54	247	CEREN ÇALIŞKAN	8A	7	5	5,33	1	3	0,00	7	0	7,00	0	4	-1,33	2	4	0,67	1	5	-0,67	18	21	11,00	229,317	10	54	776	878	22482 % 80
55	152	IRMAK ÖZGÜR	8B	7	11	3,33	7	1	6,67	8	2	7,33	0	5	-1,67	3	7	0,67	2	11	-1,67	27	37	14,66	227,707	15	55	780	882	22703 % 80
56	151	HÜSEYİN CAN KURU	8B	8	12	4,00	2	7	-0,33	2	8	-0,67				8	12	4,00	5	15	0,00	25	54	7,00	227,343	16	56	781	883	22746 % 81
57	191	SÜMEYYE BİNZET	8B	9	11	5,33	1	8	-1,67	4	6	2,00	2	7	-0,33	6	7	3,67	2	12	-2,00	24	51	7,00	225,815	17	57	789	891	22983 % 81
58	979	SÜLEYMAN TÜRKKAHI	8E	6	14	1,33	2	8	-0,67	7	3	6,00	2	0	2,00	7	13	2,67	5	15	0,00	29	53	11,33	225,204	16	58	794	896	23080 % 82
59	927	BEKİR ÖKSÜZ	8B	11	9	8,00	3	7	0,67	3	7	0,67	1	9	-2,00	6	14	1,33	3	17	-2,67	27	63	6,00	223,566	18	59	801	903	23318 % 83
60	725	MUHAMMET ALİ ESEN	8B	7	13	2,67	4	6	2,00	5	5	3,33	3	7	0,67	6	14	1,33	5	15	0,00	30	60	10,00	222,686	19	60	806	908	23436 % 83
61	145	GÖKTUĞ BADUR	8C	9	10	5,67	4	6	2,00	4	6	2,00	5	4	3,67	2	6	0,00	3	16	-2,33	27	48	11,01	222,422	16	61	807	909	23478 % 83
62	214	FATMA NİSANUR USLU	8E	7	4	5,67	2	0	2,00	3	1	2,67				3	17	-2,67	2	5	0,33	17	27	8,00	217,820	17	62	823	928	24148 % 86
63	122	CEYLİN GİDER	8A	3	4	1,67	2	1	1,67	5	1	4,67	1	2	0,33	1	6	-1,00	1	6	-1,00	13	20	6,34	205,764	11	63	849	956	25647 % 91
64	163	LEYLA YAREN KARACI	8A	4	4	2,67	2	5	0,33	4	1	3,67	1	1	0,67	2	5	0,33	0	8	-2,67	13	24	5,00	205,292	12	64	851	958	25718 % 91
65	117	MUSTAFA EMİR ALGIN	8A	1	11	-2,67	3	5	1,33	2	5	0,33	2	7	-0,33	3	3	2,00	4	6	2,00	15	37	2,66	202,273	13	65	860	967	26068 % 92

## OKUL NET LİSTESİ (LGS sıralı)

										KATILIMLAR																			
										OKUL	İLÇE	İL	GENEL																
İL		İLÇE		OKUL			SINAV ADI			OKUL	İLÇE	İL	GENEL																
ÇANAKKALE		BİGA		DUMLUPINAR ORTAOKULU			8.SINIF MOZAİK TÜRKİYE GENELİ DENE			65	892	1003	28208																
Sıra	Ö.No	İsim	Sınıf	Sözel (TÜR)	Sözel (TAR)	Sözel (DİN)	Sözel (İNG)	Sayısal (MAT)	Sayısal (FEN)																				
				Türkçe	Tarih	Din K.ve A.B.	İngilizce	Matematik	Fen	Toplam	LGS	Dereceler																	
				D Y N	D Y N	D Y N	D Y N	D Y N	D Y N	D Y N	D Y N	Puanı	Snf	Okul	İlçe	İl	Genel												
Genel Ortalama				10	8	7,23	5	4	4,26	7	2	6,03	4	3	3,42	5	6	3,46	9	8	6,41	41	30	30,81	291,010				
Okul Ortalaması				11	7	8,22	6	3	4,61	7	2	6,38	4	3	3,23	5	5	2,98	8	8	4,96	39	27	30,38	288,280				

NET ORTALAMALARINA GÖRE KIYASLAMA

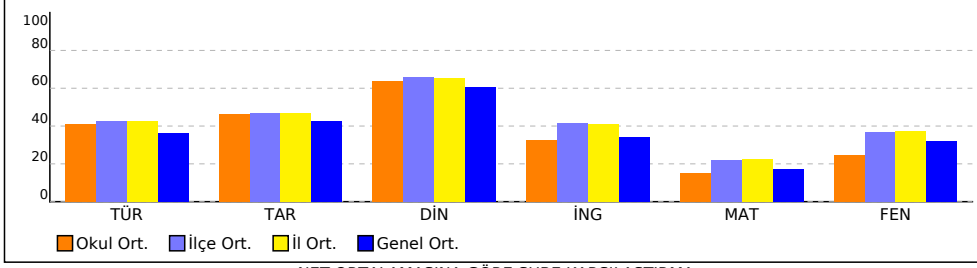

PUAN ORT. GÖRE KIYAS

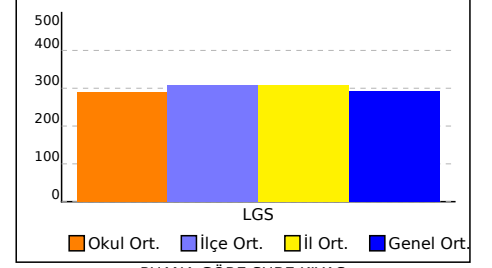

NET ORTALAMASINA GÖRE ŞUBE KARŞILAŞTIRMA

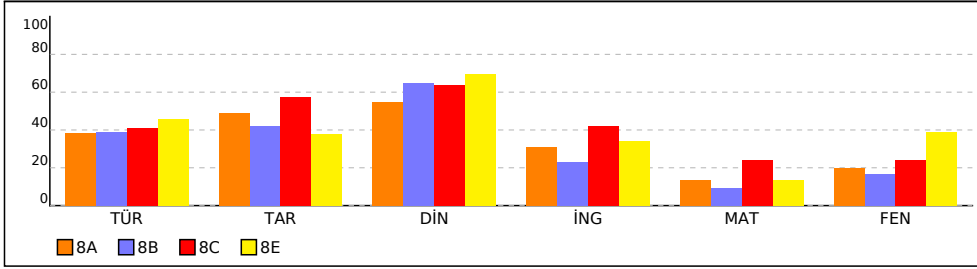

PUANA GÖRE ŞUBE KIYAS

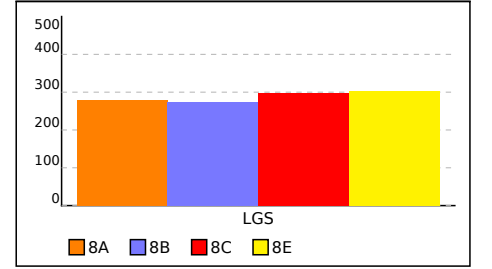

# 8A ŞUBE KARNESİ

İL	İLÇE	OKUL	SINAV
ÇANAKKALE	BİGA	DUMLUPINAR ORTAOKULU	8.SINIF MOZAIK TÜRKİYE GENELİ DENEME SINAVI 1

	Sözel (TÜR)	Sözel (TAR)	Sözel (DİN)	Sözel (İNG)	Sayısal (MAT)	Sayısal (FEN)	Toplam	LGS Puan
	Türkçe	Tarih	Din K.ve A.B.	İngilizce	Matematik	Fen		
	Net	Net	Net	Net	Net	Net		
8A (13)	7,64	4,90	5,46	3,10	2,74	3,92	27,76	279,030
	▲	▲	▼	▼	▼	▼	▼	▼
Okul (65)	8,22 (4)	4,61 (2)	6,38 (4)	3,23 (3)	2,98 (2)	4,96 (3)	30,38 (3)	288,280
İlçe (892)	8,50 (26)	4,67 (19)	6,58 (37)	4,14 (34)	4,44 (30)	7,37 (40)	35,70 (31)	307,550
İl (1003)	8,51 (31)	4,69 (22)	6,53 (41)	4,09 (37)	4,54 (35)	7,42 (45)	35,78 (36)	308,070
Genel (28208)	7,23 (380)	4,26 (247)	6,03 (351)	3,42 (386)	3,46 (409)	6,41 (651)	30,81 (730)	291,010

Yukarıdaki tabloda şube isminin yazdığı satırda yazan değerler şubenize ait ortalamalardır. Bu satırın altındaki oklar, şube ortalamasının genel ortalamaya göre durumunu gösterir. Okul, ilçe, il ve genel satırlarında ise; okulunuza, ilçenize, ilinize ve genele ait ortalama gösterilir. Eğer şube ortalamamız bu değerlere göre daha iyiye yeşil yazı rengiyle, kötüye kırmızı yazı rengiyle ilgili değer gösterilir. Ortalama türlerinin altındaki parantez içindeki değerler katılım sayılarıdır. Ortalama değerlerinin sağında parantez içindeki değerler, o derste şubenin kaçınıcı olduğunu gösterir.

KATILIM RAPORU					
	Sınava Katılan				
	Öğrenci	Şube	Okul	İlçe	İl
8A şubesinde	13				
Okulunuzda	65	4			
BİGA ilçesinde	892	48	20		
ÇANAKKALE ilinde	1003	54	21	2	
Genelde	28208	1966	538	158	54

DERECELER
Genelde sınava 1966 şube katıldı, şubeniz [LGS] puanında 853. oldu
ÇANAKKALE ilinde sınava 54 şube katıldı, şubeniz [LGS] puanında 37. oldu
BİGA ilçesinde sınava 48 şube katıldı, şubeniz [LGS] puanında 32. oldu
Okulunuzda sınava 4 şube katıldı, şubeniz [LGS] puanında 3. oldu

NET ORTALAMALARINA GÖRE KIYASLAMA

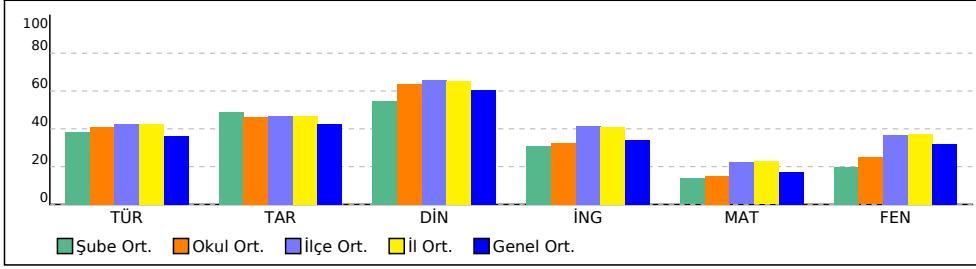

PUAN ORT. GÖRE KIYAS

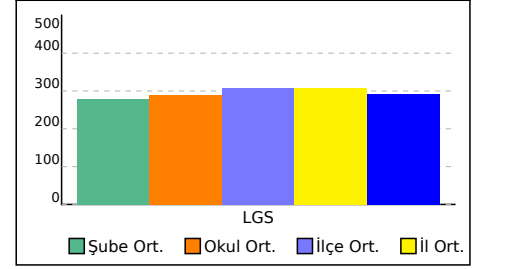

# 8A ŞUBE KARNESİ

İL	İLÇE	OKUL	SINAV
ÇANAKKALE	BİGA	DUMLUPINAR ORTAOKULU	8.SINIF MOZAIK TÜRKİYE GENELİ DENEME SINAVI 1

Bu sayfada şubenizdeki öğrencilere ait kazanım analizi verilmektedir. Her test başlığının yanında ilgili testle ilgili işlem yapmış öğrenci sayısı verilmektedir. Her kazanım için başarı durumu hesaplanırken bu öğrenci sayıları dikkate alınmıştır.

Sözel (TÜR)	Soru	D	Y	%
<b>Türkçe</b>				
[-] Bağlamdan yararlanarak bilmediği kelime ve kelime gruplarının anlamını tahmin eder.	1	0,23	0,62	23
[+] Metinle ilgili soruları cevaplar.	4	2,54	0,77	63
[-] Okudukları ile ilgili çıkarımlarda bulunur.	1	0,46	0,15	46
[-] Deyim, atasözü ve özdeyişlerin metne katkısını belirler.	1	0,31	0,62	31
[+] Metindeki yardımcı fikirleri belirler.	1	0,69	0,15	69
[-] Fiilimsilerin cümledeki işlevlerini kavrar.	3	0,77	1,15	26
[+] Metnin ana fikrini/ana duygusunu belirler.	1	0,69	0	69
[+] Görsellerle ilgili soruları cevaplar.	1	0,77	0,08	77
[-] Grafik, tablo ve çizelgeyle sunulan bilgileri yorumlar.	2	0,92	0,69	46
[-] Noktalama işaretlerine dikkat ederek sesli ve sessiz okur.	1	0,31	0,46	31
[-] Metin türlerini ayırt eder.	1	0,38	0,31	38
[+] Bir işi işlem basamaklarına göre yazar.	1	0,69	0,31	69
[-] Yazdıklarını düzenler.	1	0,08	0,54	8
[+] Medya metinlerini analiz eder.	1	0,77	0,08	77

Sözel (DİN)	Soru	D	Y	%
<b>Din K.ve A.B.</b>				
[+] Kader İnancı	4	2,46	0,77	62
[+] Kaza ve kader ile ilgili kavramları analiz eder.	4	2,31	0,23	58
[+] İnsanın ilmi, iradesi, sorumluluğu ile kader arasında ilişki kurar.	2	1,15	0,38	58

Sayısal (MAT)	Soru	D	Y	%
<b>Matematik</b>				
[-] Verilen pozitif tam sayıların pozitif tam sayı çarpanlarını bulur, pozitif tam sayıların pozitif tam sayı çarpanlarını üslü ifadelerin çarpımı şeklinde yazar.	2	0,31	0,38	15
[-] İki doğal sayının en büyük ortak bölenini (EBOB) ve en küçük ortak katını (EKOK) hesaplar, ilgili problemleri çözer.	2	0,38	0,31	19
[-] Tam sayıların, tam sayı kuvvetlerini hesaplar.	2	0,31	0,46	15
[-] Verilen iki doğal sayının aralarında asal olup olmadığını belirler.	2	0,77	0,31	38
[-] Üslü ifadelerde ilgili temel kuralları anlar, birbirine denk ifadeler oluşturur.	2	0,31	0,23	15
[-] Sayıların ondalık gösterimlerini 10'un tam sayı kuvvetlerini kullanarak çözümler.	2	0,15	0,38	8
[-] Verilen bir sayıyı 10'un farklı tam sayı kuvvetlerini kullanarak ifade eder.	2	0,46	0,69	23
[-] Çok büyük ve çok küçük sayıları bilimsel gösterimle ifade eder ve karşılaştırır.	2	0,15	0,38	8
[-] Tam kare pozitif tam sayılarla bu sayıların karekökleri arasındaki ilişkiyi belirler.	2	0,23	0,54	12
[-] Tam kare olmayan kareköklü bir sayının hangi iki doğal sayı arasında olduğunu belirler.	2	0,23	0,54	12

Sözel (TAR)	Soru	D	Y	%
<b>Tarih</b>				
[-] Avrupa'daki gelişmelerin yansımaları bağlamında Osmanlı Devleti'nin yirminci yüzyılın başlarındaki siyasi ve sosyal durumunu kavrar.	4	1,92	0,85	48
[+] Mustafa Kemal'in çocukluk ve öğrenim hayatından hareketle onun kişilik özelliklerinin oluşumu hakkında çıkarımlarda bulunur.	2	1,46	0,38	73
[-] Gençlik döneminde Mustafa Kemal'in fikir hayatını etkileyen önemli kişileri ve olayları kavrar.	1	0,46	0,31	46
[+] Mustafa Kemal'in askerlik hayatı ile ilgili olayları ve olguları onun kişilik özellikleri ile ilişkilendirir.	3	1,85	0,85	62

Sözel (İNG)	Soru	D	Y	%
<b>İngilizce</b>				
[+] Students will be able to understand short and simple invitation letters, cards and e-mails.	2	1,23	0,31	62
[-] Students will be able to interact with reasonable ease in structured situations and short conversations involving accepting and refusing an offer/invitation, apologizing and making simple inquiries.	3	0,85	0,69	28
[-] Students will be able to understand short and simple texts about friendship.	4	1,46	0,85	37
[-] Students will be able to write a short and simple letter apologizing and giving reasons for not attending a party in response to an invitation.	1	0,31	0,38	31

Sayısal (FEN)	Soru	D	Y	%
<b>Fen</b>				
[-] Mevsimlerin oluşumuna yönelik tahminlerde bulunur.	11	2,77	2,31	25
[-] DNA'nın kendini nasıl eşlediğini ifade eder.	2	0,38	0,69	19
[-] İklim ve hava olayları arasındaki farkı açıklar.	3	1,08	1,00	36
[-] DNA'nın yapısını model üzerinde gösterir.	3	0,92	0,92	31
[-] Nükleotid, gen, DNA ve kromozom kavramlarını açıklayarak bu kavramlar arasında ilişki kurar.	1	0,46	0,15	46

## 8B ŞUBE KARNESİ

İL	İLÇE	OKUL				SINAV			
ÇANAKKALE	BİGA	DUMLUPINAR ORTAOKULU				8.SINIF MOZAIK TÜRKİYE GENELİ DENEME SINAVI 1			
		Sözel (TÜR)	Sözel (TAR)	Sözel (DİN)	Sözel (İNG)	Sayısal (MAT)	Sayısal (FEN)		
		Türkçe	Tarih	Din K.ve A.B.	İngilizce	Matematik	Fen	Toplam	LGS
		Net	Net	Net	Net	Net	Net	Net	Puan
8B (19)		7,81	4,19	6,49	2,32	1,84	3,28	25,93	272,870
		▲	▼	▲	▼	▼	▼	▼	▼
Okul (65)		8,22 (3)	4,61 (3)	6,38 (2)	3,23 (4)	2,98 (4)	4,96 (4)	30,38 (4)	288,280
İlçe (892)		8,50 (24)	4,67 (30)	6,58 (26)	4,14 (36)	4,44 (39)	7,37 (44)	35,70 (35)	307,550
İl (1003)		8,51 (29)	4,69 (34)	6,53 (28)	4,09 (40)	4,54 (44)	7,42 (49)	35,78 (40)	308,070
Genel (28208)		7,23 (365)	4,26 (316)	6,03 (249)	3,42 (457)	3,46 (494)	6,41 (700)	30,81 (807)	291,010

Yukarıdaki tabloda şube isminin yazdığı satırda yazan değerler şubenize ait ortalamalardır. Bu satırın altındaki oklar, şube ortalamasının genel ortalamaya göre durumunu gösterir. Okul, ilçe, il ve genel satırlarında ise; okulunuza, ilçenize, ilinize ve genele ait ortalama gösterilir. Eğer şube ortalamamız bu değerlere göre daha iyiyse yeşil yazı rengiyle, kötüyse kırmızı yazı rengiyle ilgili değer gösterilir. Ortalama türlerinin altındaki parantez içindeki değerler katılım sayılarıdır. Ortalama değerlerinin sağında parantez içindeki değerler, o derste şubenin kaçınıcı olduğunu gösterir.

KATILIM RAPORU						
	Sınava Katılan					
	Öğrenci	Şube	Okul	İlçe	İl	
8B şubesinde	19					
Okulunuzda	65	4				
BİGA ilçesinde	892	48	20			
ÇANAKKALE ilinde	1003	54	21	2		
Genelde	28208	1966	538	158	54	

DERECELER
Genelde sınava 1966 şube katıldı, şubeniz [LGS] puanında 985. oldu
ÇANAKKALE ilinde sınava 54 şube katıldı, şubeniz [LGS] puanında 43. oldu
BİGA ilçesinde sınava 48 şube katıldı, şubeniz [LGS] puanında 38. oldu
Okulunuzda sınava 4 şube katıldı, şubeniz [LGS] puanında 4. oldu

NET ORTALAMALARINA GÖRE KIYASLAMA

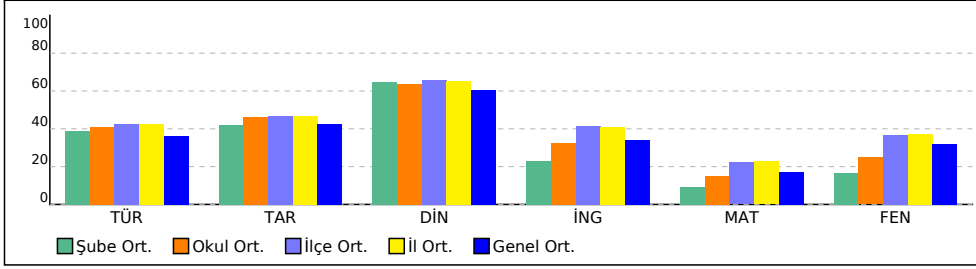

PUAN ORT. GÖRE KIYAS

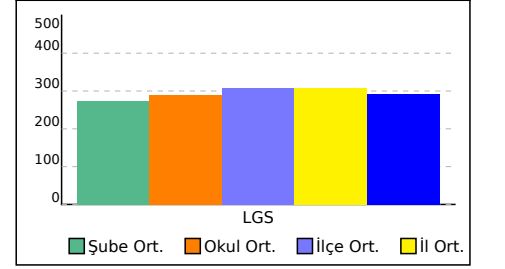

# 8B ŞUBE KARNESİ

İL	İLÇE	OKUL	SINAV
ÇANAKKALE	BİGA	DUMLUPINAR ORTAOKULU	8.SINIF MOZAIK TÜRKİYE GENELİ DENEME SINAVI 1

Bu sayfada şubenizdeki öğrencilere ait kazanım analizi verilmektedir. Her test başlığının yanında ilgili testle ilgili işlem yapmış öğrenci sayısı verilmektedir. Her kazanım için başarı durumu hesaplanırken bu öğrenci sayıları dikkate alınmıştır.

Sözel (TÜR)	Soru	D	Y	%
<b>Türkçe</b>				
[-] Bağlamdan yararlanarak bilmediği kelime ve kelime gruplarının anlamını tahmin eder.	1	0,44	0,47	44
[+] Metinle ilgili soruları cevaplar.	4	2,50	1,06	63
[-] Okudukları ile ilgili çıkarımlarda bulunur.	1	0,47	0,31	47
[-] Deyim, atasözü ve özdeyişlerin metne katkısını belirler.	1	0,34	0,59	34
[+] Metindeki yardımcı fikirleri belirler.	1	0,69	0,19	69
[-] Fiilimsilerin cümledeki işlevlerini kavrar.	3	0,97	1,28	32
[+] Metnin ana fikrini/ana duygusunu belirler.	1	0,69	0,16	69
[+] Görsellerle ilgili soruları cevaplar.	1	0,72	0,22	72
[-] Grafik, tablo ve çizelgeyle sunulan bilgileri yorumlar.	2	0,84	0,91	42
[-] Noktalama işaretlerine dikkat ederek sesli ve sessiz okur.	1	0,25	0,63	25
[-] Metin türlerini ayırt eder.	1	0,44	0,38	44
[+] Bir işi işlem basamaklarına göre yazar.	1	0,72	0,25	72
[-] Yazdıklarını düzenler.	1	0,19	0,56	19
[+] Medya metinlerini analiz eder.	1	0,84	0,06	84

Sözel (DİN)	Soru	D	Y	%
<b>Din K.ve A.B.</b>				
[+] Kader İnancı	4	2,59	1,03	65
[+] Kaza ve kader ile ilgili kavramları analiz eder.	4	2,72	0,63	68
[+] İnsanın ilmi, iradesi, sorumluluğu ile kader arasında ilişki kurar.	2	1,44	0,38	72

Sayısal (MAT)	Soru	D	Y	%
<b>Matematik</b>				
[-] Verilen pozitif tam sayıların pozitif tam sayı çarpanlarını bulur, pozitif tam sayıların pozitif tam sayı çarpanlarını üslü ifadelerin çarpımı şeklinde yazar.	2	0,44	0,59	22
[-] İki doğal sayının en büyük ortak bölenini (EBOB) ve en küçük ortak katını (EKOK) hesaplar, ilgili problemleri çözer.	2	0,50	0,31	25
[-] Tam sayıların, tam sayı kuvvetlerini hesaplar.	2	0,38	0,66	19
[-] Verilen iki doğal sayının aralarında asal olup olmadığını belirler.	2	0,66	0,59	33
[-] Üslü ifadelerde ilgili temel kuralları anlar, birbirine denk ifadeler oluşturur.	2	0,25	0,41	13
[-] Sayıların ondalık gösterimlerini 10'un tam sayı kuvvetlerini kullanarak çözümler.	2	0,19	0,59	9
[-] Verilen bir sayıyı 10'un farklı tam sayı kuvvetlerini kullanarak ifade eder.	2	0,28	0,81	14
[-] Çok büyük ve çok küçük sayıları bilimsel gösterimle ifade eder ve karşılaştırır.	2	0,16	0,47	8
[-] Tam kare pozitif tam sayılarla bu sayıların karekökleri arasındaki ilişkiyi belirler.	2	0,28	0,72	14
[-] Tam kare olmayan kareköklü bir sayının hangi iki doğal sayı arasında olduğunu belirler.	2	0,28	0,59	14

Sözel (TAR)	Soru	D	Y	%
<b>Tarih</b>				
[-] Avrupa'daki gelişmelerin yansımaları bağlamında Osmanlı Devleti'nin yirminci yüzyılın başlarındaki siyasi ve sosyal durumunu kavrar.	4	1,91	1,13	48
[+] Mustafa Kemal'in çocukluk ve öğrenim hayatından hareketle onun kişilik özelliklerinin oluşumu hakkında çıkarımlarda bulunur.	2	1,38	0,50	69
[+] Gençlik döneminde Mustafa Kemal'in fikir hayatını etkileyen önemli kişileri ve olayları kavrar.	1	0,56	0,28	56
[+] Mustafa Kemal'in askerlik hayatı ile ilgili olayları ve olgularının kişilik özellikleri ile ilişkilendirir.	3	1,66	1,16	55

Sözel (İNG)	Soru	D	Y	%
<b>İngilizce</b>				
[+] Students will be able to understand short and simple invitation letters, cards and e-mails.	2	1,03	0,56	52
[-] Students will be able to interact with reasonable ease in structured situations and short conversations involving accepting and refusing an offer/invitation, apologizing and making simple inquiries.	3	0,81	0,88	27
[-] Students will be able to understand short and simple texts about friendship.	4	1,44	1,19	36
[-] Students will be able to write a short and simple letter apologizing and giving reasons for not attending a party in response to an invitation.	1	0,34	0,34	34

Sayısal (FEN)	Soru	D	Y	%
<b>Fen</b>				
[-] Mevsimlerin oluşumuna yönelik tahminlerde bulunur.	11	3,31	4,53	30
[-] DNA'nın kendini nasıl eşlediğini ifade eder.	2	0,72	0,78	36
[-] İklim ve hava olayları arasındaki farkı açıklar.	3	1,03	1,34	34
[-] DNA'nın yapısını model üzerinde gösterir.	3	0,91	1,28	30
[-] Nükleotid, gen, DNA ve kromozom kavramlarını açıklayarak bu kavramlar arasında ilişki kurar.	1	0,34	0,38	34

## 8C ŞUBE KARNESİ

İL	İLÇE	OKUL	SINAV			
ÇANAKKALE	BİGA	DUMLUPINAR ORTAOKULU	8.SINIF MOZAIK TÜRKİYE GENELİ DENEME SINAVI 1			

	Sözel (TÜR)	Sözel (TAR)	Sözel (DİN)	Sözel (İNG)	Sayısal (MAT)	Sayısal (FEN)	Toplam	LGS Puan
	Türkçe	Tarih	Din K.ve A.B.	İngilizce	Matematik	Fen		
	Net	Net	Net	Net	Net	Net		
8C (16)	8,21	5,75	6,38	4,19	4,79	4,79	34,11	298,580
	▲	▲	▲	▲	▲	▼	▲	▲
Okul (65)	8,22 (2)	4,61 (1)	6,38 (3)	3,23 (1)	2,98 (1)	4,96 (2)	30,38 (1)	288,280
İlçe (892)	8,50 (22)	4,67 (12)	6,58 (28)	4,14 (25)	4,44 (14)	7,37 (35)	35,70 (22)	307,550
İl (1003)	8,51 (26)	4,69 (12)	6,53 (30)	4,09 (26)	4,54 (19)	7,42 (40)	35,78 (27)	308,070
Genel (28208)	7,23 (331)	4,26 (168)	6,03 (260)	3,42 (291)	3,46 (241)	6,41 (582)	30,81 (501)	291,010

Yukarıdaki tabloda şube isminin yazdığı satırda yazan değerler şubenize ait ortalamalardır. Bu satırın altındaki oklar, şube ortalamasının genel ortalamaya göre durumunu gösterir. Okul, ilçe, il ve genel satırlarında ise; okulunuza, ilçenize, ilinize ve genele ait ortalama gösterilir. Eğer şube ortalamamız bu değerlere göre daha iyiyse yeşil yazı rengiyle, kötüyse kırmızı yazı rengiyle ilgili değer gösterilir. Ortalama türlerinin altındaki parantez içindeki değerler katılım sayılarıdır. Ortalama değerlerinin sağında parantez içindeki değerler, o derste şubenin kaçınıcı olduğunu gösterir.

KATILIM RAPORU					
	Sınava Katılan				
	Öğrenci	Şube	Okul	İlçe	İl
8C şubesinde	16				
Okulunuzda	65	4			
BİGA ilçesinde	892	48	20		
ÇANAKKALE ilinde	1003	54	21	2	
Genelde	28208	1966	538	158	54

DERECELER
Genelde sınava 1966 şube katıldı, şubeniz [LGS] puanında 590. oldu
ÇANAKKALE ilinde sınava 54 şube katıldı, şubeniz [LGS] puanında 30. oldu
BİGA ilçesinde sınava 48 şube katıldı, şubeniz [LGS] puanında 25. oldu
Okulunuzda sınava 4 şube katıldı, şubeniz [LGS] puanında 2. oldu

NET ORTALAMALARINA GÖRE KIYASLAMA

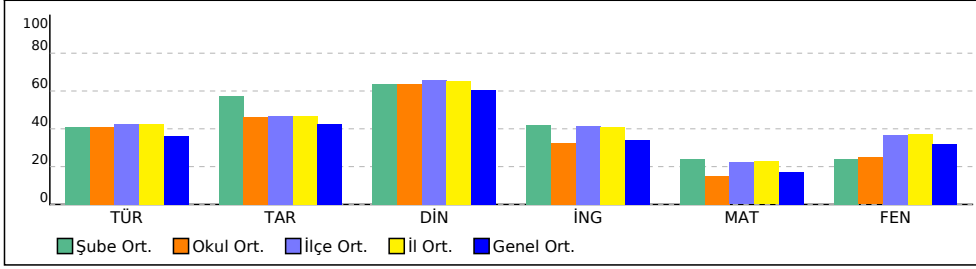

PUAN ORT. GÖRE KIYAS

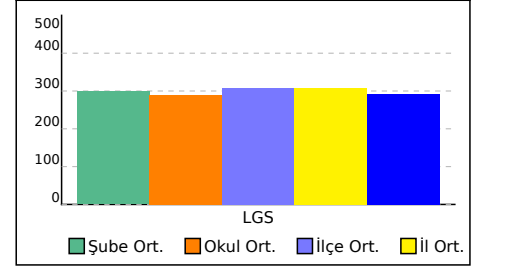



## 8C ŞUBE KARNESİ

İL	İLÇE	OKUL	SINAV
<b>ÇANAKKALE</b>	<b>BİGA</b>	<b>DUMLUPINAR ORTAOKULU</b>	<b>8.SINIF MOZAIK TÜRKİYE GENELİ DENEME SINAVI 1</b>

Bu sayfada şubenizdeki öğrencilere ait kazanım analizi verilmektedir. Her test başlığının yanında ilgili testle ilgili işlem yapmış öğrenci sayısı verilmektedir. Her kazanım için başarı durumu hesaplanırken bu öğrenci sayıları dikkate alınmıştır.

Sözel (TÜR)	Soru	D	Y	%
<b>Türkçe</b>				
[-] Bağlamdan yararlanarak bilmediği kelime ve kelime gruplarının anlamını tahmin eder.	1	0,44	0,44	44
[+] Metinle ilgili soruları cevaplar.	4	2,48	1,10	62
[-] Okudukları ile ilgili çıkarımlarda bulunur.	1	0,46	0,33	46
[-] Deyim, atasözü ve özdeyişlerin metne katkısını belirler.	1	0,33	0,58	33
[+] Metindeki yardımcı fikirleri belirler.	1	0,69	0,21	69
[-] Fiilimsilerin cümledeki işlevlerini kavrar.	3	1,10	1,17	37
[+] Metnin ana fikrini/ana duygusunu belirler.	1	0,71	0,17	71
[+] Görsellerle ilgili soruları cevaplar.	1	0,77	0,19	77
[-] Grafik, tablo ve çizelgeyle sunulan bilgileri yorumlar.	2	0,83	0,88	42
[-] Noktalama işaretlerine dikkat ederek sesli ve sessiz okur.	1	0,23	0,69	23
[-] Metin türlerini ayırt eder.	1	0,42	0,42	42
[+] Bir işi işlem basamaklarına göre yazar.	1	0,75	0,21	75
[-] Yazdıklarını düzenler.	1	0,17	0,65	17
[+] Medya metinlerini analiz eder.	1	0,88	0,04	88

Sözel (DİN)	Soru	D	Y	%
<b>Din K.ve A.B.</b>				
[+] Kader İnancı	4	2,63	0,96	66
[+] Kaza ve kader ile ilgili kavramları analiz eder.	4	2,83	0,63	71
[+] İnsanın ilmi, iradesi, sorumluluğu ile kader arasında ilişki kurar.	2	1,40	0,46	70

Sayısal (MAT)	Soru	D	Y	%
<b>Matematik</b>				
[-] Verilen pozitif tam sayıların pozitif tam sayı çarpanlarını bulur, pozitif tam sayıların pozitif tam sayı çarpanlarını üslü ifadelerin çarpımı şeklinde yazar.	2	0,65	0,48	32
[-] İki doğal sayının en büyük ortak bölenini (EBOB) ve en küçük ortak katını (EKOK) hesaplar, ilgili problemleri çözer.	2	0,63	0,27	31
[-] Tam sayıların, tam sayı kuvvetlerini hesaplar.	2	0,50	0,60	25
[-] Verilen iki doğal sayının aralarında asal olup olmadığını belirler.	2	0,77	0,48	39
[-] Üslü ifadelerde ilgili temel kuralları anlar, birbirine denk ifadeler oluşturur.	2	0,31	0,29	16
[-] Sayıların ondalık gösterimlerini 10'un tam sayı kuvvetlerini kullanarak çözümler.	2	0,19	0,50	9
[-] Verilen bir sayıyı 10'un farklı tam sayı kuvvetlerini kullanarak ifade eder.	2	0,42	0,60	21
[-] Çok büyük ve çok küçük sayıları bilimsel gösterimle ifade eder ve karşılaştırır.	2	0,13	0,40	6
[-] Tam kare pozitif tam sayılarla bu sayıların karekökleri arasındaki ilişkiyi belirler.	2	0,23	0,63	11
[-] Tam kare olmayan kareköklü bir sayının hangi iki doğal sayı arasında olduğunu belirler.	2	0,27	0,54	14

Sözel (TAR)	Soru	D	Y	%
<b>Tarih</b>				
[+] Avrupa'daki gelişmelerin yansımaları bağlamında Osmanlı Devleti'nin yirminci yüzyılın başlarındaki siyasi ve sosyal durumunu kavrar.	4	2,08	1,10	52
[+] Mustafa Kemal'in çocukluk ve öğrenim hayatından hareketle onun kişilik özelliklerinin oluşumu hakkında çıkarımlarda bulunur.	2	1,42	0,46	71
[+] Gençlik döneminde Mustafa Kemal'in fikir hayatını etkileyen önemli kişileri ve olayları kavrar.	1	0,67	0,23	67
[+] Mustafa Kemal'in askerlik hayatı ile ilgili olayları ve olgularının kişilik özellikleri ile ilişkilendirir.	3	1,71	1,13	57

Sözel (İNG)	Soru	D	Y	%
<b>İngilizce</b>				
[+] Students will be able to understand short and simple invitation letters, cards and e-mails.	2	1,06	0,56	53
[-] Students will be able to interact with reasonable ease in structured situations and short conversations involving accepting and refusing an offer/invitation, apologizing and making simple inquiries.	3	1,06	0,83	35
[-] Students will be able to understand short and simple texts about friendship.	4	1,56	1,25	39
[-] Students will be able to write a short and simple letter apologizing and giving reasons for not attending a party in response to an invitation.	1	0,44	0,27	44

Sayısal (FEN)	Soru	D	Y	%
<b>Fen</b>				
[-] Mevsimlerin oluşumuna yönelik tahminlerde bulunur.	11	3,60	4,46	33
[-] DNA'nın kendini nasıl eşlediğini ifade eder.	2	0,63	0,81	31
[-] İklim ve hava olayları arasındaki farkı açıklar.	3	1,15	1,29	38
[-] DNA'nın yapısını model üzerinde gösterir.	3	0,94	1,19	31
[-] Nükleotid, gen, DNA ve kromozom kavramlarını açıklayarak bu kavramlar arasında ilişki kurar.	1	0,35	0,38	35

## 8E ŞUBE KARNESİ

İL	İLÇE	OKUL				SINAV			
ÇANAKKALE	BİGA	DUMLUPINAR ORTAOKULU				8.SINIF MOZAIK TÜRKİYE GENELİ DENEME SINAVI 1			
		Sözel (TÜR)	Sözel (TAR)	Sözel (DİN)	Sözel (İNG)	Sayısal (MAT)	Sayısal (FEN)		
		Türkçe	Tarih	Din K.ve A.B.	İngilizce	Matematik	Fen	Toplam	LGS
		Net	Net	Net	Net	Net	Net	Net	Puan
8E (17)		9,14	3,78	6,96	3,43	2,73	7,78	33,82	302,890
		▲	▼	▲	▲	▼	▲	▲	▲
Okul (65)		8,22 (1)	4,61 (4)	6,38 (1)	3,23 (2)	2,98 (3)	4,96 (1)	30,38 (2)	288,280
İlçe (892)		8,50 (20)	4,67 (37)	6,58 (20)	4,14 (31)	4,44 (31)	7,37 (20)	35,70 (23)	307,550
İl (1003)		8,51 (21)	4,69 (42)	6,53 (21)	4,09 (33)	4,54 (36)	7,42 (23)	35,78 (28)	308,070
Genel (28208)		7,23 (254)	4,26 (356)	6,03 (204)	3,42 (357)	3,46 (410)	6,41 (342)	30,81 (515)	291,010

Yukarıdaki tabloda şube isminin yazdığı satırda yazan değerler şubenize ait ortalamalardır. Bu satırın altındaki oklar, şube ortalamasının genel ortalamaya göre durumunu gösterir. Okul, ilçe, il ve genel satırlarında ise; okulunuza, ilçenize, ilinize ve genele ait ortalama gösterilir. Eğer şube ortalamamız bu değerlere göre daha iyiyse yeşil yazı rengiyle, kötüyse kırmızı yazı rengiyle ilgili değer gösterilir. Ortalama türlerinin altındaki parantez içindeki değerler katılım sayılarıdır. Ortalama değerlerinin sağında parantez içindeki değerler, o derste şubenin kaçınıcı olduğunu gösterir.

KATILIM RAPORU						
	Sınava Katılan					
	Öğrenci	Şube	Okul	İlçe	İl	
8E şubesinde	17					
Okulunuzda	65	4				
BİGA ilçesinde	892	48	20			
ÇANAKKALE ilinde	1003	54	21	2		
Genelde	28208	1966	538	158	54	

DERECELER
Genelde sınava 1966 şube katıldı, şubeniz [LGS] puanında 535. oldu
ÇANAKKALE ilinde sınava 54 şube katıldı, şubeniz [LGS] puanında 27. oldu
BİGA ilçesinde sınava 48 şube katıldı, şubeniz [LGS] puanında 22. oldu
Okulunuzda sınava 4 şube katıldı, şubeniz [LGS] puanında 1. oldu

NET ORTALAMALARINA GÖRE KIYASLAMA

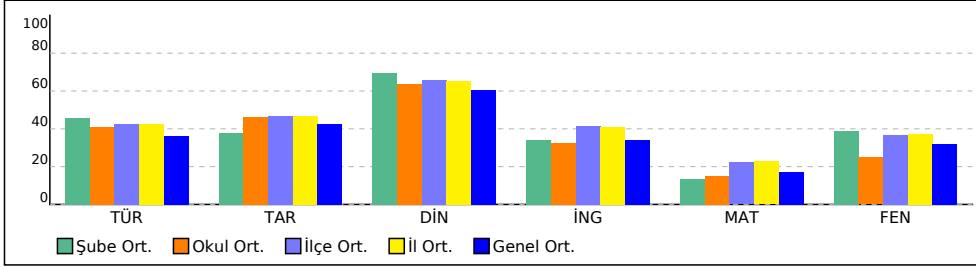

PUAN ORT. GÖRE KIYAS

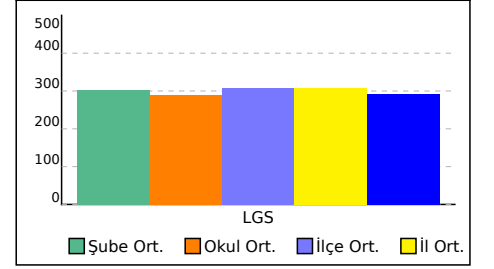

# 8E ŞUBE KARNESİ

İL	İLÇE	OKUL	SINAV
ÇANAKKALE	BİGA	DUMLUPINAR ORTAOKULU	8.SINIF MOZAIK TÜRKİYE GENELİ DENEME SINAVI 1

Bu sayfada şubenizdeki öğrencilere ait kazanım analizi verilmektedir. Her test başlığının yanında ilgili testle ilgili işlem yapmış öğrenci sayısı verilmektedir. Her kazanım için başarı durumu hesaplanırken bu öğrenci sayıları dikkate alınmıştır.

Sözel (TÜR)	Soru	D	Y	%
<b>Türkçe</b>				
[-] Bağlamdan yararlanarak bilmediği kelime ve kelime gruplarının anlamını tahmin eder.	1	0,45	0,46	45
[+] Metinle ilgili soruları cevaplar.	4	2,58	1,02	65
[-] Okudukları ile ilgili çıkarımlarda bulunur.	1	0,49	0,31	49
[-] Deyim, atasözü ve özdeyişlerin metne katkısını belirler.	1	0,34	0,60	34
[+] Metindeki yardımcı fikirleri belirler.	1	0,69	0,20	69
[-] Fiilimsilerin cümledeki işlevlerini kavrar.	3	1,18	1,06	39
[+] Metnin ana fikrini/ana duygusunu belirler.	1	0,72	0,15	72
[+] Görsellerle ilgili soruları cevaplar.	1	0,77	0,18	77
[-] Grafik, tablo ve çizelgeyle sunulan bilgileri yorumlar.	2	0,83	0,91	42
[-] Noktalama işaretlerine dikkat ederek sesli ve sessiz okur.	1	0,28	0,62	28
[-] Metin türlerini ayırt eder.	1	0,38	0,48	38
[+] Bir işi işlem basamaklarına göre yazar.	1	0,75	0,22	75
[-] Yazdıklarını düzenler.	1	0,15	0,66	15
[+] Medya metinlerini analiz eder.	1	0,89	0,05	89

Sözel (DİN)	Soru	D	Y	%
<b>Din K.ve A.B.</b>				
[+] Kader İnancı	4	2,65	0,89	66
[+] Kaza ve kader ile ilgili kavramları analiz eder.	4	2,92	0,58	73
[+] İnsanın ilmi, iradesi, sorumluluğu ile kader arasında ilişki kurar.	2	1,45	0,43	72

Sayısal (MAT)	Soru	D	Y	%
<b>Matematik</b>				
[-] Verilen pozitif tam sayıların pozitif tam sayı çarpanlarını bulur, pozitif tam sayıların pozitif tam sayı çarpanlarını üslü ifadelerin çarpımı şeklinde yazar.	2	0,69	0,55	35
[-] İki doğal sayının en büyük ortak bölenini (EBOB) ve en küçük ortak katını (EKOK) hesaplar, ilgili problemleri çözer.	2	0,57	0,28	28
[-] Tam sayıların, tam sayı kuvvetlerini hesaplar.	2	0,45	0,62	22
[-] Verilen iki doğal sayının aralarında asal olup olmadığını belirler.	2	0,83	0,48	42
[-] Üslü ifadelerde ilgili temel kuralları anlar, birbirine denk ifadeler oluşturur.	2	0,26	0,31	13
[-] Sayıların ondalık gösterimlerini 10'un tam sayı kuvvetlerini kullanarak çözümler.	2	0,25	0,49	12
[-] Verilen bir sayıyı 10'un farklı tam sayı kuvvetlerini kullanarak ifade eder.	2	0,38	0,55	19
[-] Çok büyük ve çok küçük sayıları bilimsel gösterimle ifade eder ve karşılaştırır.	2	0,12	0,43	6
[-] Tam kare pozitif tam sayılarla bu sayıların karekökleri arasındaki ilişkiyi belirler.	2	0,20	0,63	10
[-] Tam kare olmayan kareköklü bir sayının hangi iki doğal sayı arasında olduğunu belirler.	2	0,25	0,57	12

Sözel (TAR)	Soru	D	Y	%
<b>Tarih</b>				
[+] Avrupa'daki gelişmelerin yansımaları bağlamında Osmanlı Devleti'nin yirminci yüzyılın başlarındaki siyasi ve sosyal durumunu kavrar.	4	2,09	1,12	52
[+] Mustafa Kemal'in çocukluk ve öğrenim hayatından hareketle onun kişilik özelliklerinin oluşumu hakkında çıkarımlarda bulunur.	2	1,38	0,48	69
[+] Gençlik döneminde Mustafa Kemal'in fikir hayatını etkileyen önemli kişileri ve olayları kavrar.	1	0,63	0,26	63
[+] Mustafa Kemal'in askerlik hayatı ile ilgili olayları ve olguları onun kişilik özellikleri ile ilişkilendirir.	3	1,54	1,25	51

Sözel (İNG)	Soru	D	Y	%
<b>İngilizce</b>				
[+] Students will be able to understand short and simple invitation letters, cards and e-mails.	2	1,06	0,54	53
[-] Students will be able to interact with reasonable ease in structured situations and short conversations involving accepting and refusing an offer/invitation, apologizing and making simple inquiries.	3	1,05	0,72	35
[-] Students will be able to understand short and simple texts about friendship.	4	1,63	1,22	41
[-] Students will be able to write a short and simple letter apologizing and giving reasons for not attending a party in response to an invitation.	1	0,40	0,26	40

Sayısal (FEN)	Soru	D	Y	%
<b>Fen</b>				
[-] Mevsimlerin oluşumuna yönelik tahminlerde bulunur.	11	4,15	4,08	38
[-] DNA'nın kendini nasıl eşlediğini ifade eder.	2	0,63	0,89	32
[-] İklim ve hava olayları arasındaki farkı açıklar.	3	1,22	1,25	41
[-] DNA'nın yapısını model üzerinde gösterir.	3	1,12	1,11	37
[-] Nükleotid, gen, DNA ve kromozom kavramlarını açıklayarak bu kavramlar arasında ilişki kurar.	1	0,40	0,37	40

## 8A SINIFI NET LİSTESİ (LGS sıralı)

8A SINIFI NET LİSTESİ (LGS sıralı)										KATILIMLAR																						
İL		İLÇE		OKUL				SINAV ADI				OKUL	İLÇE	İL	GENEL																	
ÇANAKKALE		BİGA		DUMLUPINAR ORTAOKULU				8.SINIF MOZAİK TÜRKİYE GENELİ DENE				65	892	1003	28208																	
Sıra	Ö.No	İsim	Sınıf	Sözel (TÜR)			Sözel (TAR)			Sözel (DİN)			Sözel (İNG)			Sayısal (MAT)			Sayısal (FEN)			Toplam		LGS	Dereceler							
				D	Y	N	D	Y	N	D	Y	N	D	Y	N	D	Y	N	D	Y	N	D	Y	N	Puanı	Snf	Okul	İlçe	İl	Genel		
Genel Ortalama				10	8	7,23	5	4	4,26	7	2	6,03	4	3	3,42	5	6	3,46	9	8	6,41	41	30	30,81	291,010							
Okul Ortalaması				11	7	8,22	6	3	4,61	7	2	6,38	4	3	3,23	5	5	2,98	8	8	4,96	39	27	30,38	288,280							

SINIF: 8A																															
1	130	ECRİN TUĞAN	8A	18	2	17,33	9	1	8,67	10	0	10,00	10	0	10,00	8	6	6,00	15	1	14,67	70	10	66,67	404,639	1	4	79	86	1803	% 6,39
2	153	İBRAHİM EFE KOKU	8A	13	5	11,33	8	2	7,33	9	0	9,00	9	1	8,67	10	1	9,67	11	5	9,33	60	14	55,33	366,015	2	8	182	203	4328	% 15
3	155	YİĞİT BORA BORAZAN	8A	11	9	8,00	10	0	10,00	10	0	10,00	8	2	7,33	8	7	5,67	14	6	12,00	61	24	53,00	349,835	3	9	239	271	5778	% 20
4	105	AYNUR BİLGEN	8A	12	8	9,33	9	1	8,67	8	2	7,33	5	2	4,33	5	7	2,67	9	9	6,00	48	29	38,33	306,308	4	23	427	484	10810	% 38
5	148	BELİNAY BERKİ	8A	13	7	10,67	8	2	7,33	8	2	7,33	4	2	3,33	3	3	2,00	6	5	4,33	42	21	34,99	298,668	5	25	462	526	11822	% 42
6	248	ESMA ÇALIŞKAN	8A	12	5	10,33	3	4	1,67	6	3	5,00	4	2	3,33	6	3	5,00	2	5	0,33	33	22	25,66	279,621	6	31	550	623	14542	% 52
7	231	ZEHRA TUSEM ÖZKAN	8A	13	6	11,00	5	3	4,00	2	1	1,67	4	4	2,67	1	1	0,67	3	1	2,67	28	16	22,68	270,259	7	39	609	692	16013	% 57
8	227	YUSUFCAN DEMİR	8A	11	4	9,67	8	2	7,33	0	1	-0,33				4	6	2,00	1	4	-0,33	24	17	18,34	255,473	8	41	661	754	18300	% 65
9	56	EFLAL TOPRAKYARAN	8A	7	7	4,67	6	2	5,33	6	2	5,33	2	2	1,33	1	3	0,00	6	5	4,33	28	21	20,99	253,937	9	42	669	762	18537	% 66
10	247	CEREN ÇALIŞKAN	8A	7	5	5,33	1	3	0,00	7	0	7,00	0	4	-1,33	2	4	0,67	1	5	-0,67	18	21	11,00	229,317	10	54	776	878	22482	% 80
11	122	CEYLİN GİDER	8A	3	4	1,67	2	1	1,67	5	1	4,67	1	2	0,33	1	6	-1,00	1	6	-1,00	13	20	6,34	205,764	11	63	849	956	25647	% 91
12	163	LEYLA YAREN KARAC	8A	4	4	2,67	2	5	0,33	4	1	3,67	1	1	0,67	2	5	0,33	0	8	-2,67	13	24	5,00	205,292	12	64	851	958	25718	% 91
13	117	MUSTAFA EMİR ALGIN	8A	1	11	-2,67	3	5	1,33	2	5	0,33	2	7	-0,33	3	3	2,00	4	6	2,00	15	37	2,66	202,273	13	65	860	967	26068	% 92

NET ORTALAMALARINA GÖRE KIYASLAMA

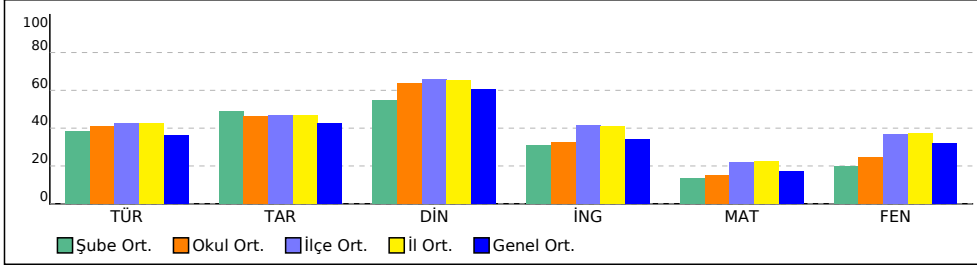

PUAN ORT. GÖRE KIYAS

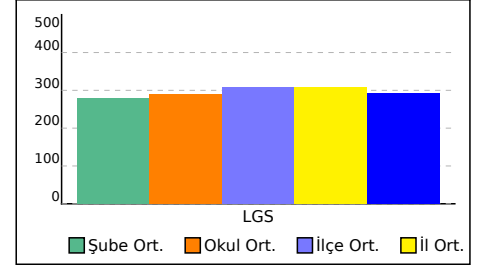

## 8B SINIFI NET LİSTESİ (LGS sıralı)

										KATILIMLAR																					
İL		İLÇE		OKUL				SINAV ADI				OKUL	İLÇE	İL	GENEL																
ÇANAKKALE		BİGA		DUMLUPINAR ORTAOKULU				8.SINIF MOZAIK TÜRKİYE GENELİ DENE				65	892	1003	28208																
Sıra	Ö.No	İsim	Sınıf	Sözel (TÜR)			Sözel (TAR)			Sözel (DİN)			Sözel (İNG)			Sayısal (MAT)			Sayısal (FEN)												
				Türkçe			Tarih			Din K.ve A.B.			İngilizce			Matematik			Fen			Toplam			LGS	Dereceler					
				D	Y	N	D	Y	N	D	Y	N	D	Y	N	D	Y	N	D	Y	N	D	Y	N	D	Y	N	Puanı	Snf	Okul	İlçe
Genel Ortalama				10	8	7,23	5	4	4,26	7	2	6,03	4	3	3,42	5	6	3,46	9	8	6,41	41	30	30,81	291,010						
Okul Ortalaması				11	7	8,22	6	3	4,61	7	2	6,38	4	3	3,23	5	5	2,98	8	8	4,96	39	27	30,38	288,280						
SINIF: 8B																															
1	805	CEREN ECRİN GÜNGÖR	8B	16	4	14,67	7	3	6,00	10	0	10,00	10	0	10,00	2	3	1,00	12	6	10,00	57	16	51,67	348,092	1	10	245	279	5960	% 21
2	113	BEREN AŞCI	8B	15	5	13,33	9	1	8,67	10	0	10,00	9	1	8,67	2	2	1,33	12	8	9,33	57	17	51,33	343,383	2	12	263	299	6459	% 23
3	181	ÖMER KAÇAR	8B	13	7	10,67	10	0	10,00	10	0	10,00	7	3	6,00	6	2	5,33	11	8	8,33	57	20	50,33	342,870	3	14	268	304	6514	% 23
4	134	NİSA SAYGILI	8B	13	7	10,67	8	2	7,33	9	1	8,67	8	2	7,33	3	5	1,33	13	6	11,00	54	23	46,33	331,907	4	16	313	353	7699	% 27
5	185	RAVZANUR GÜNDOĞDU	8B	15	5	13,33	6	0	6,00	9	1	8,67				1	1	0,67	7	9	4,00	38	16	32,67	298,504	5	26	464	528	11845	% 42
6	880	YAĞMUR TEMEL	8B	13	5	11,33	8	0	8,00	9	1	8,67	0	3	-1,00	3	3	2,00	6	11	2,33	39	23	31,33	290,419	6	27	507	575	12946	% 46
7	139	HAMZA BAHADIR ŞAK	8B	13	6	11,00	4	3	3,00	7	2	6,33	5	2	4,33	3	8	0,33	5	6	3,00	37	27	27,99	279,933	7	30	549	622	14485	% 51
8	193	TALHA DOĞAN	8B	8	10	4,67	7	3	6,00	9	1	8,67	6	3	5,00	4	11	0,33	10	10	6,67	44	38	31,34	277,952	8	32	560	634	14806	% 52
9	673	RANA MİNA ÜSTÜN	8B	12	7	9,67	3	7	0,67	8	2	7,33	4	5	2,33	5	6	3,00	6	13	1,67	38	40	24,67	274,980	9	35	583	661	15278	% 54
10	141	ZEYNEP UZ	8B	7	6	5,00	7	2	6,33	9	1	8,67	2	1	1,67	2	6	0,00	9	6	7,00	36	22	28,67	274,886	10	36	584	663	15291	% 54
11	190	SILA GİRGİN	8B	13	7	10,67	3	1	2,67	6	1	5,67	1	4	-0,33	3	3	2,00	5	8	2,33	31	24	23,01	273,962	11	37	589	669	15431	% 55
12	850	İBRAHİM BARAN	8B	10	9	7,00	7	3	6,00	8	2	7,33	3	1	2,67	1	4	-0,33	4	16	-1,33	33	35	21,34	246,198	12	46	707	809	19853	% 70
13	267	İSA TURAL	8B	8	12	4,00	2	8	-0,67	5	5	3,33	1	9	-2,00	8	12	4,00	7	13	2,67	31	59	11,33	242,374	13	47	722	824	20494	% 73
14	215	YİĞİT GÜNDÜZ	8B	0	3	-1,00	4	5	2,33	8	2	7,33	4	4	2,67	6	9	3,00	5	10	1,67	27	33	16,00	231,879	14	51	759	861	22090	% 78
15	152	IRMAK ÖZGÜR	8B	7	11	3,33	7	1	6,67	8	2	7,33	0	5	-1,67	3	7	0,67	2	11	-1,67	27	37	14,66	227,707	15	55	780	882	22703	% 80
16	151	HÜSEYİN CAN KURU	8B	8	12	4,00	2	7	-0,33	2	8	-0,67				8	12	4,00	5	15	0,00	25	54	7,00	227,343	16	56	781	883	22746	% 81
17	191	SÜMEYYE BİNZET	8B	9	11	5,33	1	8	-1,67	4	6	2,00	2	7	-0,33	6	7	3,67	2	12	-2,00	24	51	7,00	225,815	17	57	789	891	22983	% 81
18	927	BEKİR ÖKSÜZ	8B	11	9	8,00	3	7	0,67	3	7	0,67	1	9	-2,00	6	14	1,33	3	17	-2,67	27	63	6,00	223,566	18	59	801	903	23318	% 83
19	725	MUHAMMET ALİ ESEN	8B	7	13	2,67	4	6	2,00	5	5	3,33	3	7	0,67	6	14	1,33	5	15	0,00	30	60	10,00	222,686	19	60	806	908	23436	% 83

NET ORTALAMALARINA GÖRE KIYASLAMA

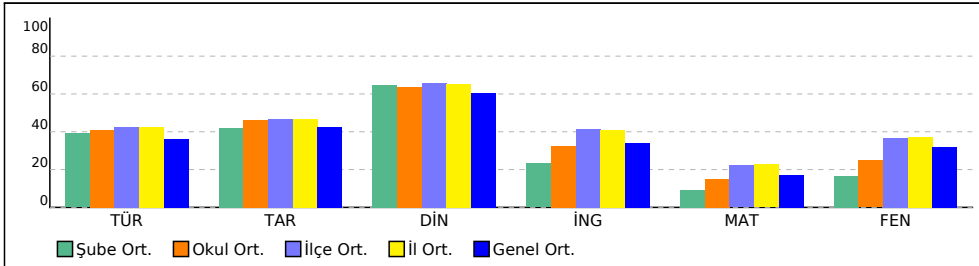

PUAN ORT. GÖRE KIYAS

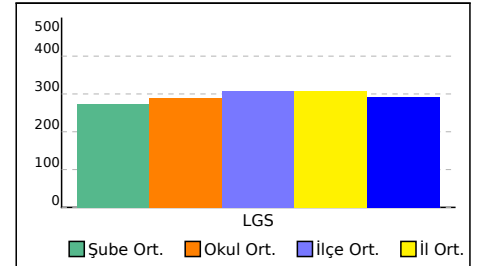

## 8C SINIFI NET LİSTESİ (LGS sıralı)

8C SINIFI NET LİSTESİ (LGS sıralı)										KATILIMLAR																			
İL		İLÇE		OKUL			SINAV ADI			OKUL	İLÇE	İL	GENEL																
ÇANAKKALE		BİGA		DUMLUPINAR ORTAOKULU			8.SINIF MOZAIK TÜRKİYE GENELİ DENE			65	892	1003	28208																
Sıra	Ö.No	İsim	Sınıf	Sözel (TÜR)			Sözel (TAR)			Sözel (DİN)			Sözel (İNG)			Sayısal (MAT)			Sayısal (FEN)			Toplam			LGS	Dereceler			
				Türkçe	Tarih	Din K.ve A.B.	İngilizce	Matematik	Fen	Puanı	Snf	Okul	İlçe	İl	Genel														
Genel Ortalama				10	8	7,23	5	4	4,26	7	2	6,03	4	3	3,42	5	6	3,46	9	8	6,41	41	30	30,81	291,010				
Okul Ortalaması				11	7	8,22	6	3	4,61	7	2	6,38	4	3	3,23	5	5	2,98	8	8	4,96	39	27	30,38	288,280				

SINIF: 8C																															
1	175	NİSANUR KARAOĞLU	8C	16	4	14,67	9	1	8,67	10	0	10,00	10	0	10,00	12	1	11,67	16	4	14,67	73	10	69,68	417,147	1	2	58	61	1235	% 4,38
2	100	ALİ MERT DEMİRTAŞ	8C	14	6	12,00	9	1	8,67	9	1	8,67	7	3	6,00	10	2	9,33	18	2	17,33	67	15	62,00	398,068	2	5	95	106	2164	% 7,67
3	186	UYGAR ÇALIŞKAN	8C	15	5	13,33	9	1	8,67	10	0	10,00	8	2	7,33	10	4	8,67	13	2	12,33	65	14	60,33	384,941	3	7	130	144	2922	% 10
4	1	RAGAD ALRAHİL	8C	14	6	12,00	10	0	10,00	9	1	8,67	9	1	8,67	9	3	8,00	7	6	5,00	58	17	52,34	347,743	4	11	248	282	5998	% 21
5	129	ECRİN ÖZAY	8C	14	6	12,00	8	2	7,33	7	3	6,00	3	4	1,67	8	2	7,33	11	7	8,67	51	24	43,00	339,982	5	15	284	321	6826	% 24
6	101	ALPER ÖZDEMİR	8C	9	3	8,00	8	2	7,33	9	0	9,00	8	2	7,33	8	4	6,67	9	7	6,67	51	18	45,00	325,749	6	17	340	385	8369	% 30
7	160	KEREM BOZKURT	8C	12	7	9,67	9	1	8,67	9	1	8,67	6	4	4,67	3	5	1,33	10	7	7,67	49	25	40,68	311,999	7	21	410	464	10048	% 36
8	27	HASAN ÇINAR KAYNAI	8C	10	6	8,00	7	2	6,33	5	3	4,00	8	0	8,00	3	2	2,33	7	10	3,67	40	23	32,33	284,785	8	28	527	598	13751	% 49
9	112	BENSU KUZHAN	8C	10	4	8,67	3	1	2,67	8	1	7,67				5	0	5,00	2	3	1,00	28	9	25,01	276,826	9	33	572	647	15002	% 53
10	143	GÖKALP GELİR	8C	7	10	3,67	9	1	8,67	8	1	7,67	5	4	3,67	3	4	1,67	2	3	1,00	34	23	26,35	256,415	10	40	653	746	18160	% 64
11	24	YAREN ERGÖL	8C	10	4	8,67	4	5	2,33	6	1	5,67	0	1	-0,33	5	5	3,33	1	9	-2,00	26	25	17,67	252,503	11	43	680	775	18788	% 67
12	179	ONUR TEKİN	8C	8	12	4,00	7	3	6,00	6	4	4,67	4	6	2,00	1	0	1,00	7	13	2,67	33	38	20,34	249,261	12	44	698	795	19337	% 69
13	126	ECRİN KILIÇ	8C	11	9	8,00	5	5	3,33	5	1	4,67	2	3	1,00	6	4	4,67	1	15	-4,00	30	37	17,67	248,796	13	45	700	798	19431	% 69
14	140	EYLÜL NİŞA SEVİM	8C	5	8	2,33	0	6	-2,00	3	5	1,33	4	4	2,67	6	3	5,00	3	8	0,33	21	34	9,66	230,776	14	52	768	870	22277	% 79
15	171	MUSTAFA METİN ÇENİ	8C	5	13	0,67	5	5	3,33	5	5	3,33	3	7	0,67	1	1	0,67	8	12	4,00	27	43	12,67	229,878	15	53	774	876	22391	% 79
16	145	GÖKTUĞ BADUR	8C	9	10	5,67	4	6	2,00	4	6	2,00	5	4	3,67	2	6	0,00	3	16	-2,33	27	48	11,01	222,422	16	61	807	909	23478	% 83

NET ORTALAMALARINA GÖRE KIYASLAMA

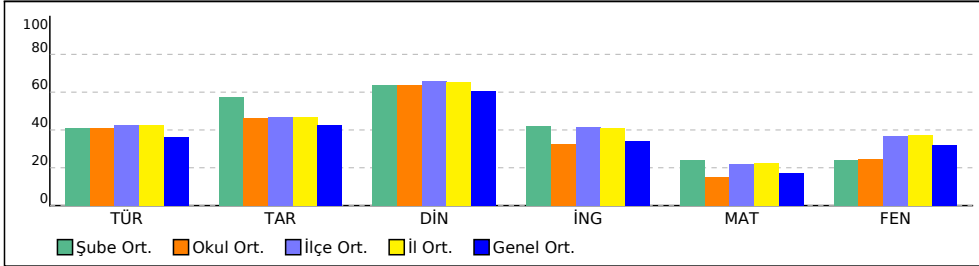

PUAN ORT. GÖRE KIYAS

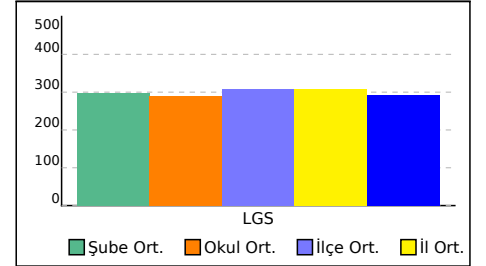

## 8E SINIFI NET LİSTESİ (LGS sıralı)

										KATILIMLAR																				
İL		İLÇE		OKUL				SINAV ADI				OKUL	İLÇE	İL	GENEL															
ÇANAKKALE		BİGA		DUMLUPINAR ORTAOKULU				8.SINIF MOZAİK TÜRKİYE GENELİ DENE				65	892	1003	28208															
Sıra	Ö.No	İsim	Sınıf	Sözel (TÜR)			Sözel (TAR)			Sözel (DİN)			Sözel (İNG)			Sayısal (MAT)			Sayısal (FEN)											
				Türkçe			Tarih			Din K.ve A.B.			İngilizce			Matematik			Fen			Toplam	LGS	Dereceler						
				D	Y	N	D	Y	N	D	Y	N	D	Y	N	D	Y	N	D	Y	N	D	Y	N	Puanı	Snf	Okul	İlçe	İl	Genel
Genel Ortalama				10	8	7,23	5	4	4,26	7	2	6,03	4	3	3,42	5	6	3,46	9	8	6,41	41	30	30,81	291,010					
Okul Ortalaması				11	7	8,22	6	3	4,61	7	2	6,38	4	3	3,23	5	5	2,98	8	8	4,96	39	27	30,38	288,280					
SINIF: 8E																														
1	142	YUSUF EREN ÖZGEN	8E	17	3	16,00	9	1	8,67	10	0	10,00	10	0	10,00	16	3	15,00	17	3	16,00	79	10	75,67	442,623	1	1	30	30	509 % 1,80
2	255	KEMAL PÜTRÜ	8E	18	1	17,67	7	3	6,00	10	0	10,00	10	0	10,00	9	1	8,67	15	4	13,67	69	9	66,01	408,871	2	3	69	74	1595 % 5,65
3	223	ÇAĞLAR KAVAS	8E	17	3	16,00	8	2	7,33	10	0	10,00	7	3	6,00	6	4	4,67	17	2	16,33	65	14	60,33	391,800	3	6	114	127	2507 % 8,89
4	114	BETÜL SÜR	8E	14	6	12,00	9	1	8,67	9	1	8,67	2	0	2,00	3	1	2,67	14	5	12,33	51	14	46,34	343,049	4	13	267	303	6495 % 23
5	131	ELANUR YEŞİL	8E	16	3	15,00	5	3	4,00	10	0	10,00	5	4	3,67	2	7	-0,33	10	6	8,00	48	23	40,34	322,741	5	18	354	400	8690 % 31
6	119	BERKAY BAL	8E	13	6	11,00	6	4	4,67	9	1	8,67	3	5	1,33	4	6	2,00	13	6	11,00	48	28	38,67	322,710	6	19	355	401	8695 % 31
7	174	NİSA UZUN	8E	10	9	7,00	6	4	4,67	8	2	7,33	4	2	3,33	2	0	2,00	14	4	12,67	44	21	37,00	312,681	7	20	406	460	9950 % 35
8	28	EYMEYİN TUNÇMAN	8E	14	3	13,00	7	3	6,00	9	0	9,00	2	2	1,33	3	6	1,00	9	9	6,00	44	23	36,33	309,369	8	22	419	474	10382 % 37
9	726	NIŞTİMAN ÇAKIR	8E	11	7	8,67	5	3	4,00	9	0	9,00	2	4	0,67	3	6	1,00	12	4	10,67	42	24	34,01	305,457	9	24	432	489	10916 % 39
10	717	VAHİT DORUK KARDA	8E	10	10	6,67	4	6	2,00	8	2	7,33	9	1	8,67	3	6	1,00	9	11	5,33	43	36	31,00	280,330	10	29	546	617	14427 % 51
11	672	ÖNDER ALTIN	8E	8	10	4,67	3	5	1,33	9	0	9,00	5	0	5,00	5	4	3,67	8	11	4,33	38	30	28,00	275,378	11	34	581	658	15210 % 54
12	221	YİĞİT TOKSÖZ	8E	8	7	5,67	4	2	3,33	8	0	8,00	2	1	1,67	4	2	3,33	4	1	3,67	30	13	25,67	271,954	12	38	600	681	15737 % 56
13	124	ÇOŞKUN SAÇI	8E	6	6	4,00	3	7	0,67	4	5	2,33	3	7	0,67	3	12	-1,00	10	10	6,67	29	47	13,34	241,953	13	48	723	825	20558 % 73
14	108	MUHAMMET FATİH ER	8E	8	9	5,00	2	3	1,00	2	3	1,00	2	2	1,33	2	1	1,67	3	1	2,67	19	19	12,67	240,163	14	49	727	829	20820 % 74
15	144	GÖKCAN ÇUR	8E	9	9	6,00	3	7	0,67	2	8	-0,67	3	7	0,67	1	0	1,00	7	13	2,67	25	44	10,34	236,950	15	50	744	846	21346 % 76
16	979	SÜLEYMAN TÜRKKAHI	8E	6	14	1,33	2	8	-0,67	7	3	6,00	2	0	2,00	7	13	2,67	5	15	0,00	29	53	11,33	225,204	16	58	794	896	23080 % 82
17	214	FATMA NİSANUR USLU	8E	7	4	5,67	2	0	2,00	3	1	2,67				3	17	-2,67	2	5	0,33	17	27	8,00	217,820	17	62	823	928	24148 % 86

NET ORTALAMALARINA GÖRE KIYASLAMA

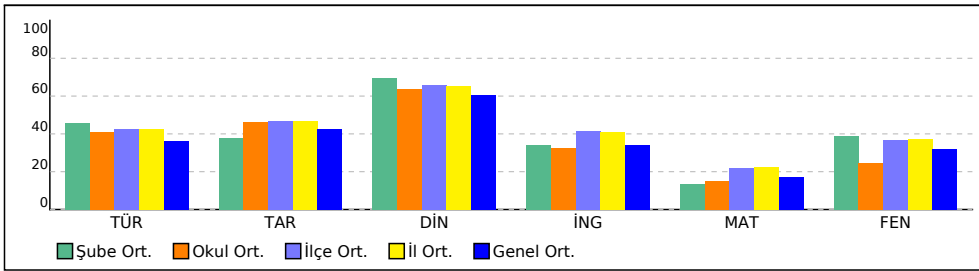

PUAN ORT. GÖRE KIYAS

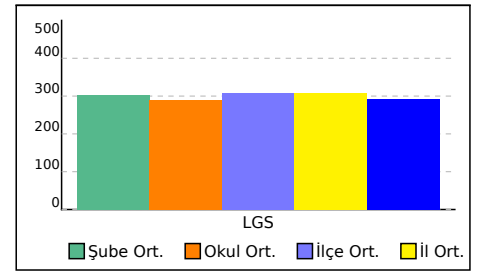

# 8.SINIF MOZAIK TÜRKİYE GENELİ DENEME SINAVI 1



306,308 % 38,32

ÇANAĞKALE / BİGA  
DÜMLUPINAR ORTAOKULU

8A - 105  
AYNUR BİLGİN

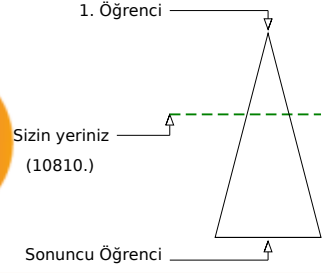
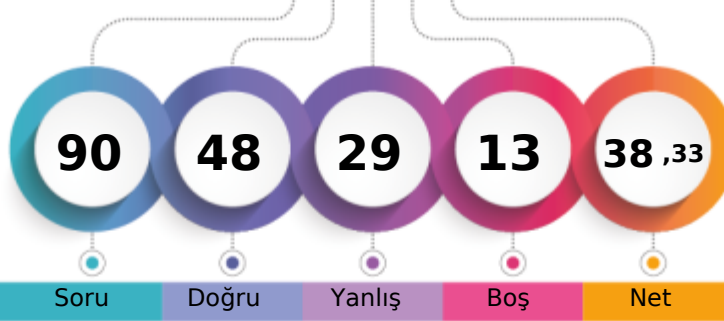

Soru Doğru Yanlış Boş Net

Şube Kurum İlçe İl Genel

Öğrenci Sıra No 4 23 427 484 10810 % 38,32

Sınava Katılan Öğrenci Sayısı 13 65 892 1003 28208

		Soru	Doğru	Yanlış	Boş	Net	Başarı	
<b>Sözel (TÜR)</b>		20	12	8	0	9,33	% 47	
Cevap Anahtarı	A	ABBABDCBCBBADDDCDACC						
Cevaplarınız		bBBcBDCBcAcdbbCbCdCC						
<b>Türkçe</b>		S	D	Y	B%			
Bağlamdan yararlanarak bilmediği kelime ve kelime gruplarının anlamını tahmin eder.		1	0	1	0			
Metnin ilgili soruların cevapları.		4	4	0	100			
Okudukları ile ilgili çıkarımlarda bulunur.		1	1	0	100			
Deyim, atasözü ve özdeyişlerin metne katkısını belirler.		1	0	1	0			
Metindeki yardımcı fikirleri belirler.		1	1	0	100			
Fiilimsilerin cümledeki işlevlerini kavrar.		3	2	1	67			
Metnin ana fikrini/ana duygusunu belirler.		1	1	0	100			
Görsellerle ilgili soruların cevapları.		1	1	0	100			
Grafik, tablo ve çizelgeyle sunulan bilgileri yorumlar.		2	0	2	0			
Noktalama işaretlerine dikkat ederek sesli ve sessiz okur.		1	0	1	0			
Metin türlerini ayırt eder.		1	0	1	0			
Bir işi işlem basamaklarına göre yazar.		1	1	0	100			
Yazdıklarını düzenler.		1	0	1	0			
Medya metinlerini analiz eder.		1	1	0	100			

		Soru	Doğru	Yanlış	Boş	Net	Başarı	
<b>Sözel (TAR)</b>		10	9	1	0	8,67	% 87	
Cevap Anahtarı	A	AACDDBBCDD						
Cevaplarınız		AACDDbCDD						
<b>Tarih</b>		S	D	Y	B%			
Avrupa'daki gelişmelerin yansımaları bağlamında Osmanlı Devleti'nin yirminci yüzyılın başlarındaki siyasi ve sosyal dı		4	3	1	75			
Mustafa Kemal'in çocukluk ve öğrenim hayatından hareketle onun kişilik özelliklerinin oluşumu hakkında çıkarımlarda		2	2	0	100			
Gençlik döneminde Mustafa Kema'l'in fikir hayatını etkileyen önemli kişileri ve olayları kavrar.		1	1	0	100			
Mustafa Kemal'in askerlik hayatı ile ilgili olayları ve olguları onun kişilik özellikleri ile ilişkilendirir.		3	3	0	100			

		Soru	Doğru	Yanlış	Boş	Net	Başarı	
<b>Sözel (DİN)</b>		10	8	2	0	7,33	% 73	
Cevap Anahtarı	A	ACDADABABC						
Cevaplarınız		ACbADABABa						
<b>Din K.ve A.B.</b>		S	D	Y	B%			
Kader İnancı		4	3	1	75			
Kaza ve kader ile ilgili kavramları analiz eder.		4	4	0	100			
İnsanın ilmi, iradesi, sorumluluğu ile kader arasında ilişki kurar.		2	1	1	50			

		Soru	Doğru	Yanlış	Boş	Net	Başarı	
<b>Sözel (İNG)</b>		10	5	2	3	4,33	% 43	
Cevap Anahtarı	A	CDABACCADB						
Cevaplarınız		C bBA C cB						
<b>İngilizce</b>		S	D	Y	B%			
Students will be able to understand short and simple invitation letters, cards and e-mails.		2	2	0	100			
Students will be able to interact with reasonable ease in structured situations and short conversations involving acce		3	1	0	33			
Students will be able to understand short and simple texts about friendship.		4	1	2	25			
Students will be able to write a short and simple letter apologizing and giving reasons for not attending a party in res		1	1	0	100			

		Soru	Doğru	Yanlış	Boş	Net	Başarı	
<b>Sayısal (MAT)</b>		20	5	7	8	2,67	% 13	
Cevap Anahtarı	A	DC4BDCABBBCBADACABDCC						
Cevaplarınız		DC aDCca d b aa						
<b>Matematik</b>		S	D	Y	B%			
Verilen pozitif tam sayıların pozitif tam sayı çarpanlarını bulur, pozitif tam sayıların pozitif tam sayı çarpanlarını üslü if		2	2	0	100			
İki doğal sayının en büyük ortak bölenini (EBOB) ve en küçük ortak katını (EKOK) hesaplar, ilgili problemleri çözer.		2	1	0	50			
Tam sayıların, tam sayı kuvvetlerini hesaplar.		2	0	2	0			
Verilen iki doğal sayının aralarında asal olup olmadığını belirler.		2	1	1	50			
Üslü ifadelerle ilgili temel kuralları anlar, birbirine denk ifadeler oluşturur.		2	0	0	0			
Sayıların ondalık gösterimlerini 10'un tam sayı kuvvetlerini kullanarak çözümler.		2	0	1	0			
Verilen bir sayıyı 10'un farklı tam sayı kuvvetlerini kullanarak ifade eder.		2	0	1	0			
Çok büyük ve çok küçük sayıların bilimsel gösterimle ifade eder ve karşılaştırır.		2	0	0	0			
Tam kare pozitif tam sayılarla bu sayıların karekökleri arasındaki ilişkiyi belirler.		2	0	1	0			
Tam kare olmayan kareköklü bir sayının hangi iki doğal sayı arasında olduğunu belirler.		2	0	1	0			

		Soru	Doğru	Yanlış	Boş	Net	Başarı	
<b>Sayısal (FEN)</b>		20	9	9	2	6,00	% 30	
Cevap Anahtarı	A	ADDDCACBBBDAABDCCDA						
Cevaplarınız		bcbDC Cc dDcAAacCCcA						
<b>Fen</b>		S	D	Y	B%			
Mevsimlerin oluşumuna yönelik tahminlerde bulunur.		11	5	4	45			
DNA'nın kendini nasıl eşlediğini ifade eder.		2	1	1	50			
İklim ve hava olayları arasındaki farkı açıklar.		3	1	2	33			
DNA'nın yapısını model üzerinde gösterir.		3	1	2	33			
Nükleotid, gen, DNA ve kromozom kavramlarını açıklayarak bu kavramlar arasında ilişki kurar.		1	1	0	100			



# 8.SINIF MOZAİK TÜRKİYE GENELİ DENEME SINAVI 1



298,668 % 41,91

ÇANAĞKALE / BİGA  
DUMLUPINAR ORTAOKULU

8A - 148  
BELİNAZ BERKİ

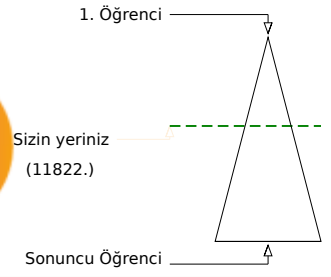
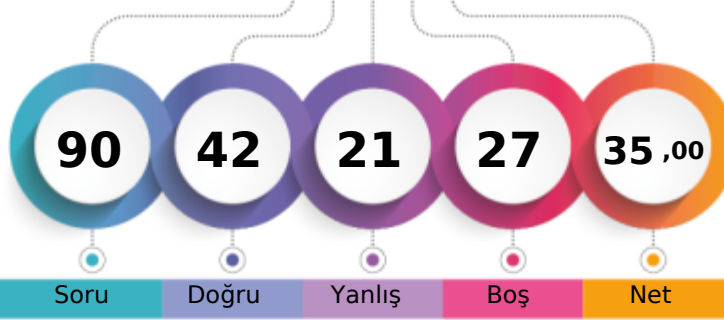

Soru Doğru Yanlış Boş Net

Şube Kurum İlçe İl Genel

Öğrenci Sıra No 5 25 462 526 11822 % 41,91

Sınava Katılan Öğrenci Sayısı 13 65 892 1003 28208

		Soru	Doğru	Yanlış	Boş	Net	Başarı	
<b>Sözel (TÜR)</b>		20	13	7	0	10,67	% 53	
Cevap Anahtarı	B	DDCDACCABBDBCBBAD						
Cevaplarınız		DDCDcCCbBbcBaaBCBcdD						
<b>Türkçe</b>		S	D	Y	B%			
Bağlamdan yararlanarak bilmediği kelime ve kelime gruplarının anlamını tahmin eder.		1	0	1	0			
Metnin ilgili soruların cevapları.		4	3	1	75			
Okudukları ile ilgili çıkarımlarda bulunur.		1	1	0	100			
Deyim, atasözü ve özdeyişlerin metne katkısını belirler.		1	0	1	0			
Metindeki yardımcı fikirleri belirler.		1	1	0	100			
Fiilimsilerin cümledeki işlevlerini kavrar.		3	1	2	33			
Metnin ana fikrini/ana duygusunu belirler.		1	1	0	100			
Görsellerle ilgili soruların cevapları.		1	1	0	100			
Grafik, tablo ve çizelgeyle sunulan bilgileri yorumlar.		2	1	1	50			
Noktalama işaretlerine dikkat ederek sesli ve sessiz okur.		1	1	0	100			
Metin türlerini ayırt eder.		1	1	0	100			
Bir işi işlem basamaklarına göre yazar.		1	1	0	100			
Yazdıklarını düzenler.		1	0	1	0			
Medya metinlerini analiz eder.		1	1	0	100			

		Soru	Doğru	Yanlış	Boş	Net	Başarı	
<b>Sözel (TAR)</b>		10	8	2	0	7,33	% 73	
Cevap Anahtarı	B	DDAACDDBBC						
Cevaplarınız		DbAACDDBaC						
<b>Tarih</b>		S	D	Y	B%			
Avrupa'daki gelişmelerin yansımaları bağlamında Osmanlı Devleti'nin yirminci yüzyılın başlarındaki siyasi ve sosyal dı		4	2	2	50			
Mustafa Kemal'in çocukluk ve öğrenim hayatından hareketle onun kişilik özelliklerinin oluşumu hakkında çıkarımlarda		2	2	0	100			
Gençlik döneminde Mustafa Kema'l'in fikir hayatını etkileyen önemli kişileri ve olayları kavrar.		1	1	0	100			
Mustafa Kemal'in askerlik hayatı ile ilgili olayları ve olguları onun kişilik özellikleri ile ilişkilendirir.		3	3	0	100			

		Soru	Doğru	Yanlış	Boş	Net	Başarı	
<b>Sözel (DİN)</b>		10	8	2	0	7,33	% 73	
Cevap Anahtarı	B	BCACDADABA						
Cevaplarınız		BCACCADADa						
<b>Din K.ve A.B.</b>		S	D	Y	B%			
Kader İnancı		4	3	1	75			
Kaza ve kader ile ilgili kavramları analiz eder.		4	3	1	75			
İnsanın ilmi, iradesi, sorumluluğu ile kader arasında ilişki kurar.		2	2	0	100			

		Soru	Doğru	Yanlış	Boş	Net	Başarı	
<b>Sözel (İNG)</b>		10	4	2	4	3,33	% 33	
Cevap Anahtarı	B	DcCDABACCA						
Cevaplarınız		DcC BA d						
<b>İngilizce</b>		S	D	Y	B%			
Students will be able to understand short and simple invitation letters, cards and e-mails.		2	1	1	50			
Students will be able to interact with reasonable ease in structured situations and short conversations involving acce		3	0	1	0			
Students will be able to understand short and simple texts about friendship.		4	2	0	50			
Students will be able to write a short and simple letter apologizing and giving reasons for not attending a party in res		1	1	0	100			

		Soru	Doğru	Yanlış	Boş	Net	Başarı	
<b>Sayısal (MAT)</b>		20	3	3	14	2,00	% 10	
Cevap Anahtarı	B	CABDCCDC4BDCABBBCBADA						
Cevaplarınız		d a C B b						
<b>Matematik</b>		S	D	Y	B%			
Verilen pozitif tam sayıların pozitif tam sayı çarpanlarını bulur, pozitif tam sayıların pozitif tam sayı çarpanlarını üslü if		2	0	0	0			
İki doğal sayının en büyük ortak bölenini (EBOB) ve en küçük ortak katını (EKOK) hesaplar, ilgili problemleri çözer.		2	0	0	0			
Tam sayıların, tam sayı kuvvetlerini hesaplar.		2	0	1	0			
Verilen iki doğal sayının aralarında asal olup olmadığını belirler.		2	2	0	100			
Üslü ifadelerle ilgili temel kuralları anlar, birbirine denk ifadeler oluşturur.		2	0	0	0			
Sayıların ondalık gösterimlerini 10'un tam sayı kuvvetlerini kullanarak çözümler.		2	0	0	0			
Verilen bir sayıyı 10'un farklı tam sayı kuvvetlerini kullanarak ifade eder.		2	0	1	0			
Çok büyük ve çok küçük sayıların bilimsel gösterimle ifade eder ve karşılaştırır.		2	0	0	0			
Tam kare pozitif tam sayılarla bu sayıların karekökleri arasındaki ilişkiyi belirler.		2	0	1	0			
Tam kare olmayan kareköklü bir sayının hangi iki doğal sayı arasında olduğunu belirler.		2	0	0	0			

		Soru	Doğru	Yanlış	Boş	Net	Başarı	
<b>Sayısal (FEN)</b>		20	6	5	9	4,33	% 22	
Cevap Anahtarı	B	BDCCDAADDCCACBBBDAAA						
Cevaplarınız		BcCCDAb b d D c						
<b>Fen</b>		S	D	Y	B%			
Mevsimlerin oluşumuna yönelik tahminlerde bulunur.		11	1	2	9			
DNA'nın kendini nasıl eşlediğini ifade eder.		2	1	1	50			
İklim ve hava olayları arasındaki farkı açıklar.		3	1	1	33			
DNA'nın yapısını model üzerinde gösterir.		3	2	1	67			
Nükleotid, gen, DNA ve kromozom kavramlarını açıklayarak bu kavramlar arasında ilişki kurar.		1	1	0	100			

# 8.SINIF MOZAİK TÜRKİYE GENELİ DENEME SINAVI 1



229,317 % 79,70

ÇANAĞKALE / BİGA  
DÜMLUPINAR ORTAOKULU

8A - 247  
CEREN ÇALIŞKAN

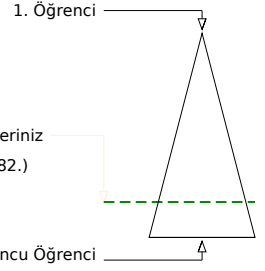
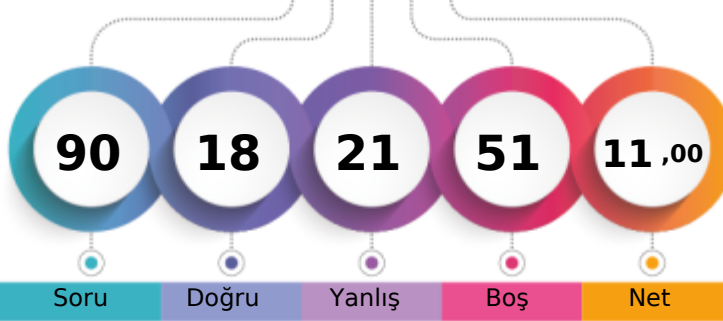

Soru Doğru Yanlış Boş Net

Şube Kurum İlçe İl Genel

Öğrenci Sıra No 10 54 776 878 22482 % 79,70

Sınava Katılan Öğrenci Sayısı 13 65 892 1003 28208

Sözel (TÜR)		Soru	Doğru	Yanlış	Boş	Net	Başarı	
		20	7	5	8	5,33	% 27	
Cevap Anahtarı	A	ABBABDCBCBBADDDCCDACC						
Cevaplarınız		cB AcD CBcdD C a						
<b>Türkçe</b>								
Bağlamdan yararlanarak bilmediği kelime ve kelime gruplarının anlamını tahmin eder.								
Metinle ilgili soruların cevapları.								
Okudukları ile ilgili çıkarımlarda bulunur.								
Deyim, atasözü ve özdeyişlerin metne katkısını belirler.								
Metindeki yardımcı fikirleri belirler.								
Fiilimsilerin cümledeki işlevlerini kavrar.								
Metnin ana fikrini/ana duygusunu belirler.								
Görsellerle ilgili soruların cevapları.								
Grafik, tablo ve çizelgeyle sunulan bilgileri yorumlar.								
Noktalama işaretlerine dikkat ederek sesli ve sessiz okur.								
Metin türlerini ayırt eder.								
Bir işi işlem basamaklarına göre yazar.								
Yazdıklarını düzenler.								
Medya metinlerini analiz eder.								

Sözel (TAR)		Soru	Doğru	Yanlış	Boş	Net	Başarı	
		10	1	3	6	0,00	% 0	
Cevap Anahtarı	A	AACDDBBCDD						
Cevaplarınız		cd D b						
<b>Tarih</b>								
Avrupa'daki gelişmelerin yansımaları bağlamında Osmanlı Devleti'nin yirminci yüzyılın başlarındaki siyasi ve sosyal dı								
Mustafa Kemal'in çocukluk ve öğrenim hayatından hareketle onun kişilik özelliklerinin oluşumu hakkında çıkarımlarda								
Gençlik döneminde Mustafa Kema'l'in fikir hayatını etkileyen önemli kişileri ve olayları kavrar.								
Mustafa Kemal'in askerlik hayatı ile ilgili olayları ve olguları onun kişilik özellikleri ile ilişkilendirir.								

Sözel (DİN)		Soru	Doğru	Yanlış	Boş	Net	Başarı	
		10	7	0	3	7,00	% 70	
Cevap Anahtarı	A	ACDADABABC						
Cevaplarınız		ACDA B BC						
<b>Din K.ve A.B.</b>								
Kader İnancı								
Kaza ve kader ile ilgili kavramları analiz eder.								
İnsanın ilmi, iradesi, sorumluluğu ile kader arasında ilişki kurar.								

Sözel (İNG)		Soru	Doğru	Yanlış	Boş	Net	Başarı	
		10	0	4	6	-1,33	% 0	
Cevap Anahtarı	A	CDABACCADB						
Cevaplarınız		b acd						
<b>İngilizce</b>								
Students will be able to understand short and simple invitation letters, cards and e-mails.								
Students will be able to interact with reasonable ease in structured situations and short conversations involving acce								
Students will be able to understand short and simple texts about friendship.								
Students will be able to write a short and simple letter apologizing and giving reasons for not attending a party in res								

Sayısal (MAT)		Soru	Doğru	Yanlış	Boş	Net	Başarı	
		20	2	4	14	0,67	% 3	
Cevap Anahtarı	A	DC4BDCABBBCBADACABDCC						
Cevaplarınız		ca c Cb						
<b>Matematik</b>								
Verilen pozitif tam sayıların pozitif tam sayı çarpanlarını bulur, pozitif tam sayıların pozitif tam sayı çarpanlarını üslü if								
İki doğal sayının en büyük ortak bölenini (EBOB) ve en küçük ortak katını (EKOK) hesaplar, ilgili problemleri çözer.								
Tam sayıların, tam sayı kuvvetlerini hesaplar.								
Verilen iki doğal sayının aralarında asal olup olmadığını belirler.								
Üslü ifadelerle ilgili temel kuralları anlar, birbirine denk ifadeler oluşturur.								
Sayıların ondalık gösterimlerini 10'un tam sayı kuvvetlerini kullanarak çözümler.								
Verilen bir sayıyı 10'un farklı tam sayı kuvvetlerini kullanarak ifade eder.								
Çok büyük ve çok küçük sayıların bilimsel gösterimle ifade eder ve karşılaştırır.								
Tam kare pozitif tam sayılarla bu sayıların karekökleri arasındaki ilişkiyi belirler.								
Tam kare olmayan kareköklü bir sayının hangi iki doğal sayı arasında olduğunu belirler.								

Sayısal (FEN)		Soru	Doğru	Yanlış	Boş	Net	Başarı	
		20	1	5	14	-0,67	% 0	
Cevap Anahtarı	A	ADDDCACBBBDAABDCCDA						
Cevaplarınız		bD d bdb						
<b>Fen</b>								
Mevsimlerin oluşumuna yönelik tahminlerde bulunur.								
DNA'nın kendini nasıl eşlediğini ifade eder.								
İklim ve hava olayları arasındaki farkı açıklar.								
DNA'nın yapısını model üzerinde gösterir.								
Nükleotid, gen, DNA ve kromozom kavramlarını açıklayarak bu kavramlar arasında ilişki kurar.								

# 8.SINIF MOZAIK TÜRKİYE GENELİ DENEME SINAVI 1



205,764 % 90,92

ÇANAĞKALE / BİGA  
DUMLUPINAR ORTAOKULU

8A - 122  
CEYLİN GİDER

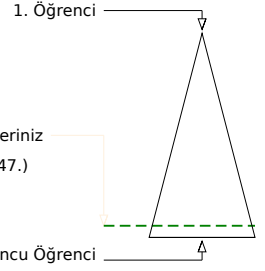
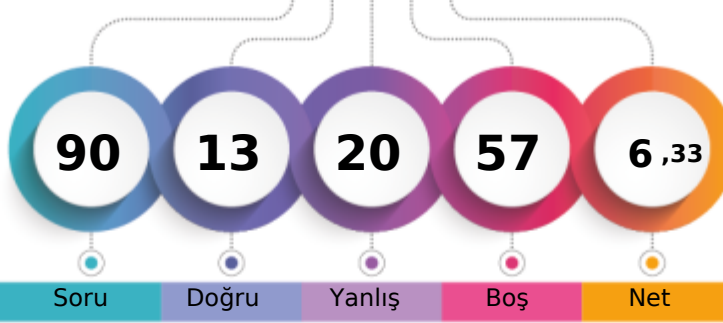

Soru Doğru Yanlış Boş Net

Şube Kurum İlçe İl Genel

Öğrenci Sıra No 11 63 849 956 25647 % 90,92

Sınava Katılan Öğrenci Sayısı 13 65 892 1003 28208

		Soru	Doğru	Yanlış	Boş	Net	Başarı
<b>Sözel (TÜR)</b>		20	3	4	13	1,67	% 8
Cevap Anahtarı	B	DDCDACCABBABDCBCBBAD					
Cevaplarınız		a d B CBc a					
<b>Türkçe</b>		S	D	Y	B%		
Bağlamdan yararlanarak bilmediği kelime ve kelime gruplarının anlamını tahmin eder.		1	0	0	0		
Metnin ilgili soruların cevapları.		4	1	0	25		
Okudukları ile ilgili çıkarımlarda bulunur.		1	0	0	0		
Deyim, atasözü ve özdeyişlerin metne katkısını belirler.		1	0	0	0		
Metindeki yardımcı fikirleri belirler.		1	0	0	0		
Fiilimsilerin cümledeki işlevlerini kavrar.		3	0	0	0		
Metnin ana fikrini/ana duygusunu belirler.		1	0	0	0		
Görsellerle ilgili soruların cevapları.		1	1	0	100		
Grafik, tablo ve çizelgeyle sunulan bilgileri yorumlar.		2	1	1	50		
Noktalama işaretlerine dikkat ederek sesli ve sessiz okur.		1	0	1	0		
Metin türlerini ayırt eder.		1	0	0	0		
Bir işi işlem basamaklarına göre yazar.		1	0	1	0		
Yazdıklarını düzenler.		1	0	1	0		
Medya metinlerini analiz eder.		1	0	0	0		

		Soru	Doğru	Yanlış	Boş	Net	Başarı
<b>Sözel (TAR)</b>		10	2	1	7	1,67	% 17
Cevap Anahtarı	B	DDAACDDBBC					
Cevaplarınız		b A B					
<b>Tarih</b>		S	D	Y	B%		
Avrupa'daki gelişmelerin yansımaları bağlamında Osmanlı Devleti'nin yirminci yüzyılın başlarındaki siyasi ve sosyal dı		4	0	0	0		
Mustafa Kemal'in çocukluk ve öğrenim hayatından hareketle onun kişilik özelliklerinin oluşumu hakkında çıkarımlarda		2	1	0	50		
Gençlik döneminde Mustafa Kema'l'in fikir hayatını etkileyen önemli kişileri ve olayları kavrar.		1	0	0	0		
Mustafa Kemal'in askerlik hayatı ile ilgili olayları ve olguları onun kişilik özellikleri ile ilişkilendirir.		3	1	1	33		

		Soru	Doğru	Yanlış	Boş	Net	Başarı
<b>Sözel (DİN)</b>		10	5	1	4	4,67	% 47
Cevap Anahtarı	B	BCACDADABA					
Cevaplarınız		BCACb D					
<b>Din K.ve A.B.</b>		S	D	Y	B%		
Kader İnancı		4	3	1	75		
Kaza ve kader ile ilgili kavramları analiz eder.		4	0	0	0		
İnsanın ilmi, iradesi, sorumluluğu ile kader arasında ilişki kurar.		2	2	0	100		

		Soru	Doğru	Yanlış	Boş	Net	Başarı
<b>Sözel (İNG)</b>		10	1	2	7	0,33	% 3
Cevap Anahtarı	B	DDBCADABACCA					
Cevaplarınız		dC c					
<b>İngilizce</b>		S	D	Y	B%		
Students will be able to understand short and simple invitation letters, cards and e-mails.		2	1	1	50		
Students will be able to interact with reasonable ease in structured situations and short conversations involving acce		3	0	0	0		
Students will be able to understand short and simple texts about friendship.		4	0	1	0		
Students will be able to write a short and simple letter apologizing and giving reasons for not attending a party in res		1	0	0	0		

		Soru	Doğru	Yanlış	Boş	Net	Başarı
<b>Sayısal (MAT)</b>		20	1	6	13	-1,00	% 0
Cevap Anahtarı	B	CABDCCDC4BDCABBBCBADA					
Cevaplarınız		a A d ba cc					
<b>Matematik</b>		S	D	Y	B%		
Verilen pozitif tam sayıların pozitif tam sayı çarpanlarını bulur, pozitif tam sayıların pozitif tam sayı çarpanlarını üslü if		2	0	0	0		
İki doğal sayının en büyük ortak bölenini (EBOB) ve en küçük ortak katını (EKOK) hesaplar, ilgili problemleri çözer.		2	1	0	50		
Tam sayıların, tam sayı kuvvetlerini hesaplar.		2	0	0	0		
Verilen iki doğal sayının aralarında asal olup olmadığını belirler.		2	0	1	0		
Üslü ifadelerle ilgili temel kuralları anlar, birbirine denk ifadeler oluşturur.		2	0	1	0		
Sayıların ondalık gösterimlerini 10'un tam sayı kuvvetlerini kullanarak çözümler.		2	0	1	0		
Verilen bir sayıyı 10'un farklı tam sayı kuvvetlerini kullanarak ifade eder.		2	0	2	0		
Çok büyük ve çok küçük sayıların bilimsel gösterimle ifade eder ve karşılaştırır.		2	0	0	0		
Tam kare pozitif tam sayılarla bu sayıların karekökleri arasındaki ilişkiyi belirler.		2	0	0	0		
Tam kare olmayan kareköklü bir sayının hangi iki doğal sayı arasında olduğunu belirler.		2	0	1	0		

		Soru	Doğru	Yanlış	Boş	Net	Başarı
<b>Sayısal (FEN)</b>		20	1	6	13	-1,00	% 0
Cevap Anahtarı	B	BDCCDAADDCCACBBBDAAA					
Cevaplarınız		ac A dda d					
<b>Fen</b>		S	D	Y	B%		
Mevsimlerin oluşumuna yönelik tahminlerde bulunur.		11	0	3	0		
DNA'nın kendini nasıl eşlediğini ifade eder.		2	0	0	0		
İklim ve hava olayları arasındaki farkı açıklar.		3	0	1	0		
DNA'nın yapısını model üzerinde gösterir.		3	1	2	33		
Nükleotid, gen, DNA ve kromozom kavramlarını açıklayarak bu kavramlar arasında ilişki kurar.		1	0	0	0		

# 8.SINIF MOZAIK TÜRKİYE GENELİ DENEME SINAVI 1



404,639

%  
6,39

ÇANAĞKALE / BİGA  
DUMLUPINAR ORTAOKULU

8A - 130  
ECRİN TUĞAN

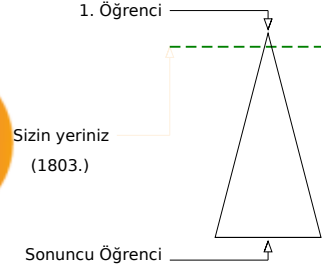
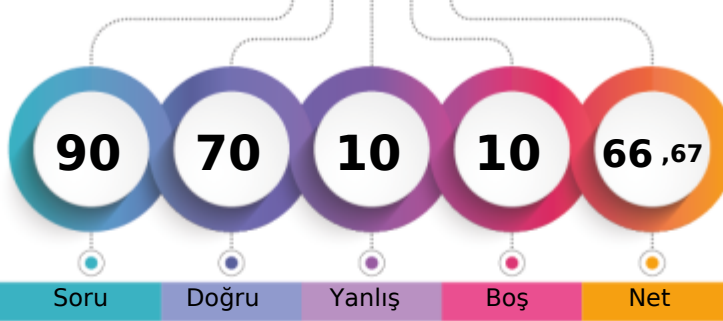

Soru Doğru Yanlış Boş Net

Şube Kurum İlçe İl Genel

Öğrenci Sıra No 1 4 79 86 1803 % 6,39

Sınava Katılan Öğrenci Sayısı 13 65 892 1003 28208

		Soru	Doğru	Yanlış	Boş	Net	Başarı	
<b>Sözel (TÜR)</b>		20	18	2	0	17,33	% 87	
Cevap Anahtarı	A	ABBABDCBCBBADDDCCACC						
Cevaplarınız		ABBABDCBCBBAcDDCdbCC						
<b>Türkçe</b>		S	D	Y	B%			
Bağlamdan yararlanarak bilmediği kelime ve kelime gruplarının anlamını tahmin eder.		1	1	0	100			
Metnin ilgili soruların cevapları.		4	4	0	100			
Okudukları ile ilgili çıkarımlarda bulunur.		1	1	0	100			
Deyim, atasözü ve özdeyişlerin metne katkısını belirler.		1	1	0	100			
Metindeki yardımcı fikirleri belirler.		1	1	0	100			
Fiilimsilerin cümledeki işlevlerini kavrar.		3	3	0	100			
Metnin ana fikrini/ana duygusunu belirler.		1	1	0	100			
Görsellerle ilgili soruların cevapları.		1	1	0	100			
Grafik, tablo ve çizelgeyle sunulan bilgileri yorumlar.		2	2	0	100			
Noktalama işaretlerine dikkat ederek sesli ve sessiz okur.		1	0	1	0			
Metin türlerini ayırt eder.		1	1	0	100			
Bir işi işlem basamaklarına göre yazar.		1	1	0	100			
Yazdıklarını düzenler.		1	0	1	0			
Medya metinlerini analiz eder.		1	1	0	100			

		Soru	Doğru	Yanlış	Boş	Net	Başarı	
<b>Sözel (TAR)</b>		10	9	1	0	8,67	% 87	
Cevap Anahtarı	A	AACDDBBCDD						
Cevaplarınız		AACDcBBCDD						
<b>Tarih</b>		S	D	Y	B%			
Avrupa'daki gelişmelerin yansımaları bağlamında Osmanlı Devleti'nin yirminci yüzyılın başlarındaki siyasi ve sosyal dı		4	4	0	100			
Mustafa Kemal'in çocukluk ve öğrenim hayatından hareketle onun kişilik özelliklerinin oluşumu hakkında çıkarımlarda		2	1	1	50			
Gençlik döneminde Mustafa Kema'in fikir hayatını etkileyen önemli kişileri ve olayları kavrar.		1	1	0	100			
Mustafa Kemal'in askerlik hayatı ile ilgili olayları ve olguları onun kişilik özellikleri ile ilişkilendirir.		3	3	0	100			

		Soru	Doğru	Yanlış	Boş	Net	Başarı	
<b>Sözel (DİN)</b>		10	10	0	0	10,00	% 100	
Cevap Anahtarı	A	ACDADABABC						
Cevaplarınız		ACDADABABC						
<b>Din K.ve A.B.</b>		S	D	Y	B%			
Kader İnancı		4	4	0	100			
Kaza ve kader ile ilgili kavramları analiz eder.		4	4	0	100			
İnsanın ilmi, iradesi, sorumluluğu ile kader arasında ilişki kurar.		2	2	0	100			

		Soru	Doğru	Yanlış	Boş	Net	Başarı	
<b>Sözel (İNG)</b>		10	10	0	0	10,00	% 100	
Cevap Anahtarı	A	CDABACCADB						
Cevaplarınız		CDABACCADB						
<b>İngilizce</b>		S	D	Y	B%			
Students will be able to understand short and simple invitation letters, cards and e-mails.		2	2	0	100			
Students will be able to interact with reasonable ease in structured situations and short conversations involving acce		3	3	0	100			
Students will be able to understand short and simple texts about friendship.		4	4	0	100			
Students will be able to write a short and simple letter apologizing and giving reasons for not attending a party in res		1	1	0	100			

		Soru	Doğru	Yanlış	Boş	Net	Başarı	
<b>Sayısal (MAT)</b>		20	8	6	6	6,00	% 30	
Cevap Anahtarı	A	DC4BDCABBBCBADACABDCC						
Cevaplarınız		ba BaCbB CB Dd aD						
<b>Matematik</b>		S	D	Y	B%			
Verilen pozitif tam sayıların pozitif tam sayı çarpanlarını bulur, pozitif tam sayıların pozitif tam sayı çarpanlarını üslü if		2	0	2	0			
İki doğal sayının en büyük ortak bölenini (EBOB) ve en küçük ortak katını (EKOK) hesaplar, ilgili problemleri çözer.		2	0	1	0			
Tam sayıların, tam sayı kuvvetlerini hesaplar.		2	1	1	50			
Verilen iki doğal sayının aralarında asal olup olmadığını belirler.		2	2	0	100			
Üslü ifadelerle ilgili temel kuralları anlar, birbirine denk ifadeler oluşturur.		2	1	0	50			
Sayıların ondalık gösterimlerini 10'un tam sayı kuvvetlerini kullanarak çözümler.		2	1	0	50			
Verilen bir sayıyı 10'un farklı tam sayı kuvvetlerini kullanarak ifade eder.		2	1	1	50			
Çok büyük ve çok küçük sayıları bilimsel gösterimle ifade eder ve karşılaştırır.		2	0	0	0			
Tam kare pozitif tam sayılarla bu sayıların karekökleri arasındaki ilişkiyi belirler.		2	1	1	50			
Tam kare olmayan kareköklü bir sayının hangi iki doğal sayı arasında olduğunu belirler.		2	0	0	0			

		Soru	Doğru	Yanlış	Boş	Net	Başarı	
<b>Sayısal (FEN)</b>		20	15	1	4	14,67	% 73	
Cevap Anahtarı	A	ADDDCACBBBDAABDCCDA						
Cevaplarınız		AD cC CBBB AABDCCDA						
<b>Fen</b>		S	D	Y	B%			
Mevsimlerin oluşumuna yönelik tahminlerde bulunur.		11	7	1	64			
DNA'nın kendini nasıl eşlediğini ifade eder.		2	1	0	50			
İklim ve hava olayları arasındaki farkı açıklar.		3	3	0	100			
DNA'nın yapısını model üzerinde gösterir.		3	3	0	100			
Nükleotid, gen, DNA ve kromozom kavramlarını açıklayarak bu kavramlar arasında ilişki kurar.		1	1	0	100			

# 8.SINIF MOZAIK TÜRKİYE GENELİ DENEME SINAVI 1



253,937 % 65,72

ÇANAĞKALE / BİGA  
DÜMLUPINAR ORTAOKULU

8A - 56  
EFLAL TOPRAKYARAN

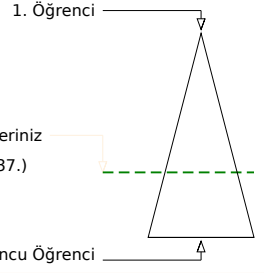
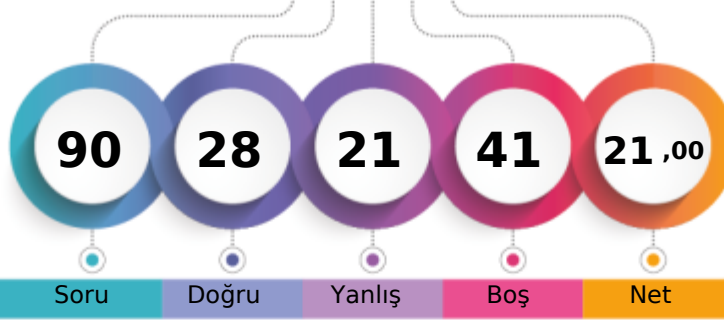

Soru Doğru Yanlış Boş Net

	Şube	Kurum	İlçe	İl	Genel
Öğrenci Sıra No	9	42	669	762	18537 % 65,72
Sınava Katılan Öğrenci Sayısı	13	65	892	1003	28208

		Soru	Doğru	Yanlış	Boş	Net	Başarı	
<b>Sözel (TÜR)</b>		20	7	7	6	4,67	% 23	
Cevap Anahtarı	B	DDCDACCABBABDCBCBBAD						
Cevaplarınız		Dab bbCbB AB BCa c						
<b>Türkçe</b>		S	D	Y	B%			
Bağlamdan yararlanarak bilmediği kelime ve kelime gruplarının anlamını tahmin eder.		1	0	1	0			
Metinle ilgili soruların cevapları.		4	2	1	50			
Okudukları ile ilgili çıkarımlarda bulunur.		1	0	0	0			
Deyim, atasözü ve özdeyişlerin metne katkısını belirler.		1	1	0	100			
Metindeki yardımcı fikirleri belirler.		1	1	0	100			
Fiilimsilerin cümledeki işlevlerini kavrar.		3	0	1	0			
Metnin ana fikrini/ana duygusunu belirler.		1	1	0	100			
Görsellerle ilgili soruların cevapları.		1	1	0	100			
Grafik, tablo ve çizelgeyle sunulan bilgileri yorumlar.		2	0	1	0			
Noktalama işaretlerine dikkat ederek sesli ve sessiz okur.		1	0	0	0			
Metin türlerini ayırt eder.		1	0	1	0			
Bir işi işlem basamaklarına göre yazar.		1	0	1	0			
Yazdıklarını düzenler.		1	0	1	0			
Medya metinlerini analiz eder.		1	1	0	100			

		Soru	Doğru	Yanlış	Boş	Net	Başarı	
<b>Sözel (TAR)</b>		10	6	2	2	5,33	% 53	
Cevap Anahtarı	B	DDAACDDBBC						
Cevaplarınız		DbAAC DB d						
<b>Tarih</b>		S	D	Y	B%			
Avrupa'daki gelişmelerin yansımaları bağlamında Osmanlı Devleti'nin yirminci yüzyılın başlarındaki siyasi ve sosyal d.		4	1	1	25			
Mustafa Kemal'in çocukluk ve öğrenim hayatından hareketle onun kişilik özelliklerinin oluşumu hakkında çıkarımlarda		2	2	0	100			
Gençlik döneminde Mustafa Kema'l'in fikir hayatını etkileyen önemli kişileri ve olayları kavrar.		1	1	0	100			
Mustafa Kemal'in askerlik hayatı ile ilgili olayları ve olguları onun kişilik özellikleri ile ilişkilendirir.		3	2	1	67			

		Soru	Doğru	Yanlış	Boş	Net	Başarı	
<b>Sözel (DİN)</b>		10	6	2	2	5,33	% 53	
Cevap Anahtarı	B	BCACDADABA						
Cevaplarınız		BCA AcABc						
<b>Din K.ve A.B.</b>		S	D	Y	B%			
Kader İnancı		4	2	0	50			
Kaza ve kader ile ilgili kavramları analiz eder.		4	3	1	75			
İnsanın ilmi, iradesi, sorumluluğu ile kader arasında ilişki kurar.		2	1	1	50			

		Soru	Doğru	Yanlış	Boş	Net	Başarı	
<b>Sözel (İNG)</b>		10	2	2	6	1,33	% 13	
Cevap Anahtarı	B	DBCDABACCA						
Cevaplarınız		DB c d						
<b>İngilizce</b>		S	D	Y	B%			
Students will be able to understand short and simple invitation letters, cards and e-mails.		2	1	0	50			
Students will be able to interact with reasonable ease in structured situations and short conversations involving acce		3	0	1	0			
Students will be able to understand short and simple texts about friendship.		4	1	1	25			
Students will be able to write a short and simple letter apologizing and giving reasons for not attending a party in res		1	0	0	0			

		Soru	Doğru	Yanlış	Boş	Net	Başarı	
<b>Sayısal (MAT)</b>		20	1	3	16	0,00	% 0	
Cevap Anahtarı	B	CABDCCDC4BDCABBBCBADA						
Cevaplarınız		ba d						
<b>Matematik</b>		S	D	Y	B%			
Verilen pozitif tam sayıların pozitif tam sayı çarpanlarını bulur, pozitif tam sayıların pozitif tam sayı çarpanlarını üslü if		2	0	0	0			
İki doğal sayının en büyük ortak bölenini (EBOB) ve en küçük ortak katını (EKOK) hesaplar, ilgili problemleri çözer.		2	0	0	0			
Tam sayıların, tam sayı kuvvetlerini hesaplar.		2	0	0	0			
Verilen iki doğal sayının aralarında asal olup olmadığını belirler.		2	0	0	0			
Üslü ifadelerle ilgili temel kuralları anlar, birbirine denk ifadeler oluşturur.		2	0	0	0			
Sayıların ondalık gösterimlerini 10'un tam sayı kuvvetlerini kullanarak çözümler.		2	0	0	0			
Verilen bir sayıyı 10'un farklı tam sayı kuvvetlerini kullanarak ifade eder.		2	0	0	0			
Çok büyük ve çok küçük sayıların bilimsel gösterimle ifade eder ve karşılaştırır.		2	0	1	0			
Tam kare pozitif tam sayılarla bu sayıların karekökleri arasındaki ilişkiyi belirler.		2	0	1	0			
Tam kare olmayan kareköklü bir sayının hangi iki doğal sayı arasında olduğunu belirler.		2	0	1	0			

		Soru	Doğru	Yanlış	Boş	Net	Başarı	
<b>Sayısal (FEN)</b>		20	6	5	9	4,33	% 22	
Cevap Anahtarı	B	BDCCDAADDCCACBBBDAAA						
Cevaplarınız		C aAcD D Cd d A c						
<b>Fen</b>		S	D	Y	B%			
Mevsimlerin oluşumuna yönelik tahminlerde bulunur.		11	4	2	36			
DNA'nın kendini nasıl eşlediğini ifade eder.		2	1	0	50			
İklim ve hava olayları arasındaki farkı açıklar.		3	0	3	0			
DNA'nın yapısını model üzerinde gösterir.		3	1	0	33			
Nükleotid, gen, DNA ve kromozom kavramlarını açıklayarak bu kavramlar arasında ilişki kurar.		1	0	0	0			

## 8.SINIF MOZAIK TÜRKİYE GENELİ DENEME SINAVI 1

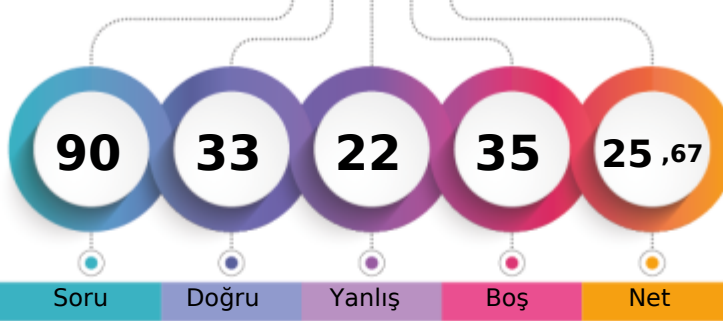

279,621 % 51,55

ÇANAĞKALE / BİGA  
DUMLUPINAR ORTAOKULU8A - 248  
ESMA ÇALIŞKAN

1. Öğrenci

Sizin yeriniz  
(14542.)

Sonuncu Öğrenci

Soru Doğru Yanlış Boş Net

Şube Kurum İlçe İl Genel

Öğrenci Sıra No 6 31 550 623 14542 % 51,55

Sınava Katılan Öğrenci Sayısı 13 65 892 1003 28208

		Soru	Doğru	Yanlış	Boş	Net	Başarı	
<b>Sözel (TÜR)</b>		20	12	5	3	10,33	% 52	
Cevap Anahtarı	A	ABBABDCBCBBADDDCCDACC						
Cevaplarınız		bB bBDaBCB dDDCC CC						
<b>Türkçe</b>		S	D	Y	B%			
Bağlamdan yararlanarak bilmediği kelime ve kelime gruplarının anlamını tahmin eder.		1	0	1	0			
Metinle ilgili soruların cevapları.		4	4	0	100			
Okudukları ile ilgili çıkarımlarda bulunur.		1	0	0	0			
Deyim, atasözü ve özdeyişlerin metne katkısını belirler.		1	0	1	0			
Metindeki yardımcı fikirleri belirler.		1	1	0	100			
Filiillerin cümledeki işlevlerini kavrar.		3	0	3	0			
Metnin ana fikrini/ana duygusunu belirler.		1	1	0	100			
Görsellerle ilgili soruların cevapları.		1	1	0	100			
Grafik, tablo ve çizelgeyle sunulan bilgileri yorumlar.		2	1	0	50			
Noktalama işaretlerine dikkat ederek sesli ve sessiz okur.		1	1	0	100			
Metin türlerini ayırt eder.		1	1	0	100			
Bir işi işlem basamaklarına göre yazar.		1	1	0	100			
Yazdıklarını düzenler.		1	0	0	0			
Medya metinlerini analiz eder.		1	1	0	100			

		Soru	Doğru	Yanlış	Boş	Net	Başarı	
<b>Sözel (TAR)</b>		10	3	4	3	1,67	% 17	
Cevap Anahtarı	A	AACDDBBCDD						
Cevaplarınız		A bcBa Db						
<b>Tarih</b>		S	D	Y	B%			
Avrupa'daki gelişmelerin yansımaları bağlamında Osmanlı Devleti'nin yirminci yüzyılın başlarındaki siyasi ve sosyal dı		4	0	3	0			
Mustafa Kemal'in çocukluk ve öğrenim hayatından hareketle onun kişilik özelliklerinin oluşumu hakkında çıkarımlarda		2	1	1	50			
Gençlik döneminde Mustafa Kema'l'in fikir hayatını etkileyen önemli kişileri ve olayları kavrar.		1	0	0	0			
Mustafa Kemal'in askerlik hayatı ile ilgili olayları ve olguları onun kişilik özellikleri ile ilişkilendirir.		3	2	0	67			

		Soru	Doğru	Yanlış	Boş	Net	Başarı	
<b>Sözel (DİN)</b>		10	6	3	1	5,00	% 50	
Cevap Anahtarı	A	ACDADABABC						
Cevaplarınız		ACbA AdABa						
<b>Din K.ve A.B.</b>		S	D	Y	B%			
Kader İnancı		4	3	1	75			
Kaza ve kader ile ilgili kavramları analiz eder.		4	3	1	75			
İnsanın ilmi, iradesi, sorumluluğu ile kader arasında ilişki kurar.		2	0	1	0			

		Soru	Doğru	Yanlış	Boş	Net	Başarı	
<b>Sözel (İNG)</b>		10	4	2	4	3,33	% 33	
Cevap Anahtarı	A	CDABACCADB						
Cevaplarınız		Cb Bb C B						
<b>İngilizce</b>		S	D	Y	B%			
Students will be able to understand short and simple invitation letters, cards and e-mails.		2	2	0	100			
Students will be able to interact with reasonable ease in structured situations and short conversations involving acce		3	1	1	33			
Students will be able to understand short and simple texts about friendship.		4	1	0	25			
Students will be able to write a short and simple letter apologizing and giving reasons for not attending a party in res		1	0	1	0			

		Soru	Doğru	Yanlış	Boş	Net	Başarı	
<b>Sayısal (MAT)</b>		20	6	3	11	5,00	% 25	
Cevap Anahtarı	A	DC4BDCABBCCBADACABDCC						
Cevaplarınız		b DC B dB b B						
<b>Matematik</b>		S	D	Y	B%			
Verilen pozitif tam sayıların pozitif tam sayı çarpanlarını bulur, pozitif tam sayıların pozitif tam sayı çarpanlarını üslü if		2	0	1	0			
İki doğal sayının en büyük ortak bölenini (EBOB) ve en küçük ortak katını (EKOK) hesaplar, ilgili problemleri çözer.		2	1	0	50			
Tam sayıların, tam sayı kuvvetlerini hesaplar.		2	0	0	0			
Verilen iki doğal sayının aralarında asal olup olmadığını belirler.		2	2	0	100			
Üslü ifadelerle ilgili temel kuralları anlar, birbirine denk ifadeler oluşturur.		2	1	0	50			
Sayıların ondalık gösterimlerini 10'un tam sayı kuvvetlerini kullanarak çözümler.		2	0	1	0			
Verilen bir sayıyı 10'un farklı tam sayı kuvvetlerini kullanarak ifade eder.		2	0	1	0			
Çok büyük ve çok küçük sayıların bilimsel gösterimle ifade eder ve karşılaştırır.		2	0	0	0			
Tam kare pozitif tam sayılarla bu sayıların karekökleri arasındaki ilişkiyi belirler.		2	1	0	50			
Tam kare olmayan kareköklü bir sayının hangi iki doğal sayı arasında olduğunu belirler.		2	0	0	0			

		Soru	Doğru	Yanlış	Boş	Net	Başarı	
<b>Sayısal (FEN)</b>		20	2	5	13	0,33	% 2	
Cevap Anahtarı	A	ADDDCACBBBDAABDCCDA						
Cevaplarınız		c c a aCdc						
<b>Fen</b>		S	D	Y	B%			
Mevsimlerin oluşumuna yönelik tahminlerde bulunur.		11	0	1	0			
DNA'nın kendini nasıl eşlediğini ifade eder.		2	0	2	0			
İklim ve hava olayları arasındaki farkı açıklar.		3	1	0	33			
DNA'nın yapısını model üzerinde gösterir.		3	0	2	0			
Nükleotid, gen, DNA ve kromozom kavramlarını açıklayarak bu kavramlar arasında ilişki kurar.		1	1	0	100			

## 8.SINIF MOZAIK TÜRKİYE GENELİ DENEME SINAVI 1

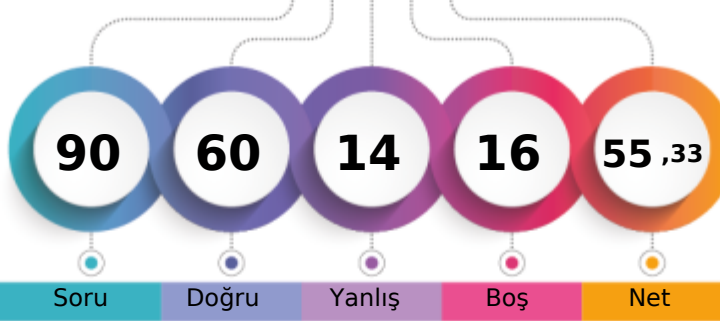

366,015 % 15,34

ÇANAĞKALE / BİGA  
DUMLUPINAR ORTAOKULU8A - 153  
İBRAHİM EFE KOKU

1. Öğrenci

Sizin yeriniz  
(4328.)

Sonuncu Öğrenci

Soru Doğru Yanlış Boş Net

Şube Kurum İlçe İl Genel

Öğrenci Sıra No 2 8 182 203 4328 % 15,34

Sınava Katılan Öğrenci Sayısı 13 65 892 1003 28208

Sözel (TÜR)		Soru	Doğru	Yanlış	Boş	Net	Başarı
		20	13	5	2	11,33	% 57
Cevap Anahtarı	B	DDCDACCABBABDCBCBBAD					
Cevaplarınız		DbCD bCbBBcBDgBCBBA					
Türkçe							
S D Y B%							
Bağlamdan yararlanarak bilmediği kelime ve kelime gruplarının anlamını tahmin eder.							
1 0 1 0							
Metnin ilgili soruların cevapları.							
4 3 1 75							
Okudukları ile ilgili çıkarımlarda bulunur.							
1 1 0 100							
Deyim, atasözü ve özdeyişlerin metne katkısını belirler.							
1 0 1 0							
Metindeki yardımcı fikirleri belirler.							
1 1 0 100							
Filiillerin cümledeki işlevlerini kavrar.							
3 2 1 67							
Metnin ana fikrini/ana duygusunu belirler.							
1 1 0 100							
Görsellerle ilgili soruların cevapları.							
1 1 0 100							
Grafik, tablo ve çizelgeyle sunulan bilgileri yorumlar.							
2 2 0 100							
Noktalama işaretlerine dikkat ederek sesli ve sessiz okur.							
1 0 0 0							
Metin türlerini ayırt eder.							
1 0 1 0							
Bir işi işlem basamaklarına göre yazar.							
1 1 0 100							
Yazdıklarını düzenler.							
1 0 0 0							
Medya metinlerini analiz eder.							
1 1 0 100							

Sözel (TAR)		Soru	Doğru	Yanlış	Boş	Net	Başarı
		10	8	2	0	7,33	% 73
Cevap Anahtarı	B	DDAACDDBBC					
Cevaplarınız		DDAAaDDBBd					
Tarih							
S D Y B%							
Avrupa'daki gelişmelerin yansımaları bağlamında Osmanlı Devleti'nin yirminci yüzyılın başlarındaki siyasi ve sosyal dı							
4 4 0 100							
Mustafa Kemal'in çocukluk ve öğrenim hayatından hareketle onun kişilik özelliklerinin oluşumu hakkında çıkarımlarda							
2 2 0 100							
Gençlik döneminde Mustafa Kema'l'in fikir hayatını etkileyen önemli kişileri ve olayları kavrar.							
1 0 1 0							
Mustafa Kemal'in askerlik hayatı ile ilgili olayları ve olguları onun kişilik özellikleri ile ilişkilendirir.							
3 2 1 67							

Sözel (DİN)		Soru	Doğru	Yanlış	Boş	Net	Başarı
		10	9	0	1	9,00	% 90
Cevap Anahtarı	B	BCACDADABA					
Cevaplarınız		BCAC ADABA					
Din K.ve A.B.							
S D Y B%							
Kader İnancı							
4 3 0 75							
Kaza ve kader ile ilgili kavramları analiz eder.							
4 4 0 100							
İnsanın ilmi, iradesi, sorumluluğu ile kader arasında ilişki kurar.							
2 2 0 100							

Sözel (İNG)		Soru	Doğru	Yanlış	Boş	Net	Başarı
		10	9	1	0	8,67	% 87
Cevap Anahtarı	B	DBCADABACCA					
Cevaplarınız		DBCADAbCCA					
İngilizce							
S D Y B%							
Students will be able to understand short and simple invitation letters, cards and e-mails.							
2 2 0 100							
Students will be able to interact with reasonable ease in structured situations and short conversations involving acce							
3 3 0 100							
Students will be able to understand short and simple texts about friendship.							
4 4 0 100							
Students will be able to write a short and simple letter apologizing and giving reasons for not attending a party in res							
1 0 1 0							

Sayısal (MAT)		Soru	Doğru	Yanlış	Boş	Net	Başarı
		20	10	1	9	9,67	% 48
Cevap Anahtarı	B	CABDCCDC4BDCABBBCBADA					
Cevaplarınız		d cC C B C B B DA					
Matematik							
S D Y B%							
Verilen pozitif tam sayıların pozitif tam sayı çarpanlarını bulur, pozitif tam sayıların pozitif tam sayı çarpanlarını üslü if							
2 1 0 50							
İki doğal sayının en büyük ortak bölenini (EBOB) ve en küçük ortak katını (EKOK) hesaplar, ilgili problemleri çözer.							
2 0 0 0							
Tam sayıların, tam sayı kuvvetlerini hesaplar.							
2 1 0 50							
Verilen iki doğal sayının aralarında asal olup olmadığını belirler.							
2 2 0 100							
Üslü ifadelerle ilgili temel kuralları anlar, birbirine denk ifadeler oluşturur.							
2 1 0 50							
Sayıların ondalık gösterimlerini 10'un tam sayı kuvvetlerini kullanarak çözümler.							
2 0 0 0							
Verilen bir sayıyı 10'un farklı tam sayı kuvvetlerini kullanarak ifade eder.							
2 2 0 100							
Çok büyük ve çok küçük sayıların bilimsel gösterimle ifade eder ve karşılaştırır.							
2 0 0 0							
Tam kare pozitif tam sayılarla bu sayıların karekökleri arasındaki ilişkiyi belirler.							
2 0 1 0							
Tam kare olmayan kareköklü bir sayının hangi iki doğal sayı arasında olduğunu belirler.							
2 2 0 100							

Sayısal (FEN)		Soru	Doğru	Yanlış	Boş	Net	Başarı
		20	11	5	4	9,33	% 47
Cevap Anahtarı	B	BDCCDAADDCCACBBBDA					
Cevaplarınız	B	bDcdDbDCACBB D Ac					
Fen							
S D Y B%							
Mevsimlerin oluşumuna yönelik tahminlerde bulunur.							
11 9 1 82							
DNA'nın kendini nasıl eşlediğini ifade eder.							
2 0 1 0							
İklim ve hava olayları arasındaki farkı açıklar.							
3 1 1 33							
DNA'nın yapısını model üzerinde gösterir.							
3 1 1 33							
Nükleotid, gen, DNA ve kromozom kavramlarını açıklayarak bu kavramlar arasında ilişki kurar.							
1 0 1 0							



# 8.SINIF MOZAIK TÜRKİYE GENELİ DENEME SINAVI 1



205,292 % 91,17

ÇANAĞKALE / BİGA  
DUMLUPINAR ORTAOKULU

8A - 163  
LEYLA YAREN KARACA

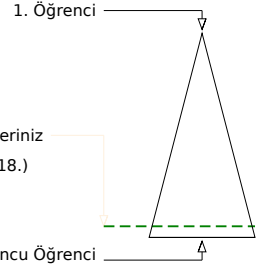
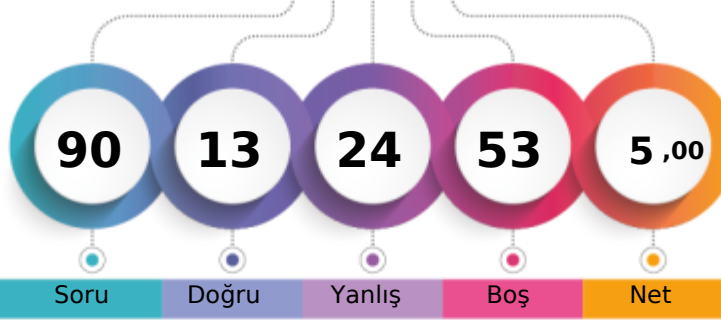

Soru Doğru Yanlış Boş Net

Şube Kurum İlçe İl Genel

Öğrenci Sıra No 12 64 851 958 25718 % 91,17

Sınava Katılan Öğrenci Sayısı 13 65 892 1003 28208

Sözel (TÜR)		Soru	Doğru	Yanlış	Boş	Net	Başarı
		20	4	4	12	2,67	% 13
Cevap Anahtarı	B	DDCDACCABBDBCBBAD					
Cevaplarınız		C CC B dd a b					
Türkçe		S	D	Y	B%		
Bağlamdan yararlanarak bilmediği kelime ve kelime gruplarının anlamını tahmin eder.		1	0	0	0		
Metnin ilgili soruların cevapları.		4	2	0	50		
Okudukları ile ilgili çıkarımlarda bulunur.		1	0	0	0		
Deyim, atasözü ve özdeyişlerin metne katkısını belirler.		1	0	1	0		
Metindeki yardımcı fikirleri belirler.		1	0	1	0		
Fiilimsilerin cümledeki işlevlerini kavrar.		3	0	0	0		
Metnin ana fikrini/ana duygusunu belirler.		1	0	0	0		
Görsellerle ilgili soruların cevapları.		1	0	0	0		
Grafik, tablo ve çizelgeyle sunulan bilgileri yorumlar.		2	0	1	0		
Noktalama işaretlerine dikkat ederek sesli ve sessiz okur.		1	0	1	0		
Metin türlerini ayırt eder.		1	0	0	0		
Bir işi işlem basamaklarına göre yazar.		1	1	0	100		
Yazdıklarını düzenler.		1	0	0	0		
Medya metinlerini analiz eder.		1	1	0	100		

Sözel (TAR)		Soru	Doğru	Yanlış	Boş	Net	Başarı
		10	2	5	3	0,33	% 3
Cevap Anahtarı	B	DDAACDBBC					
Cevaplarınız		ba ba DB d					
Tarih		S	D	Y	B%		
Avrupa'daki gelişmelerin yansımaları bağlamında Osmanlı Devleti'nin yirminci yüzyılın başlarındaki siyasi ve sosyal dı		4	0	1	0		
Mustafa Kemal'in çocukluk ve öğrenim hayatından hareketle onun kişilik özelliklerinin oluşumu hakkında çıkarımlarda		2	1	1	50		
Gençlik döneminde Mustafa Kema'l'in fikir hayatını etkileyen önemli kişileri ve olayları kavrar.		1	0	1	0		
Mustafa Kemal'in askerlik hayatı ile ilgili olayları ve olguları onun kişilik özellikleri ile ilişkilendirir.		3	1	2	33		

Sözel (DİN)		Soru	Doğru	Yanlış	Boş	Net	Başarı
		10	4	1	5	3,67	% 37
Cevap Anahtarı	B	BCACDADABA					
Cevaplarınız		B c D BA					
Din K.ve A.B.		S	D	Y	B%		
Kader İnancı		4	1	1	25		
Kaza ve kader ile ilgili kavramları analiz eder.		4	2	0	50		
İnsanın ilmi, iradesi, sorumluluğu ile kader arasında ilişki kurar.		2	1	0	50		

Sözel (İNG)		Soru	Doğru	Yanlış	Boş	Net	Başarı
		10	1	1	8	0,67	% 7
Cevap Anahtarı	B	DBCDABACCA					
Cevaplarınız		B a					
İngilizce		S	D	Y	B%		
Students will be able to understand short and simple invitation letters, cards and e-mails.		2	1	0	50		
Students will be able to interact with reasonable ease in structured situations and short conversations involving acce		3	0	0	0		
Students will be able to understand short and simple texts about friendship.		4	0	1	0		
Students will be able to write a short and simple letter apologizing and giving reasons for not attending a party in res		1	0	0	0		

Sayısal (MAT)		Soru	Doğru	Yanlış	Boş	Net	Başarı
		20	2	5	13	0,33	% 2
Cevap Anahtarı	B	CABDCCDC4BDCABBBCBADA					
Cevaplarınız		ab c a bA					
Matematik		S	D	Y	B%		
Verilen pozitif tam sayıların pozitif tam sayı çarpanlarını bulur, pozitif tam sayıların pozitif tam sayı çarpanlarını üslü if		2	0	0	0		
İki doğal sayının en büyük ortak bölenini (EBOB) ve en küçük ortak katını (EKOK) hesaplar, ilgili problemleri çözer.		2	0	0	0		
Tam sayıların, tam sayı kuvvetlerini hesaplar.		2	0	1	0		
Verilen iki doğal sayının aralarında asal olup olmadığını belirler.		2	0	0	0		
Üslü ifadelerle ilgili temel kuralları anlar, birbirine denk ifadeler oluşturur.		2	0	0	0		
Sayıların ondalık gösterimlerini 10'un tam sayı kuvvetlerini kullanarak çözümler.		2	0	0	0		
Verilen bir sayıyı 10'un farklı tam sayı kuvvetlerini kullanarak ifade eder.		2	1	1	50		
Çok büyük ve çok küçük sayıların bilimsel gösterimle ifade eder ve karşılaştırır.		2	0	2	0		
Tam kare pozitif tam sayılarla bu sayıların karekökleri arasındaki ilişkiyi belirler.		2	0	1	0		
Tam kare olmayan kareköklü bir sayının hangi iki doğal sayı arasında olduğunu belirler.		2	0	0	0		

Sayısal (FEN)		Soru	Doğru	Yanlış	Boş	Net	Başarı
		20	0	8	12	-2,67	% 0
Cevap Anahtarı	B	BDCCDAADDCCACBBBDAAA					
Cevaplarınız		d b b a d db c					
Fen		S	D	Y	B%		
Mevsimlerin oluşumuna yönelik tahminlerde bulunur.		11	0	3	0		
DNA'nın kendini nasıl eşlediğini ifade eder.		2	0	2	0		
İklim ve hava olayları arasındaki farkı açıklar.		3	0	3	0		
DNA'nın yapısını model üzerinde gösterir.		3	0	0	0		
Nükleotid, gen, DNA ve kromozom kavramlarını açıklayarak bu kavramlar arasında ilişki kurar.		1	0	0	0		



# 8.SINIF MOZAIK TÜRKİYE GENELİ DENEME SINAVI 1



202,273 % 92,41

ÇANAĞKALE / BİGA  
DÜMLUPINAR ORTAOKULU

8A - 117  
MUSTAFA EMİR ALGIN

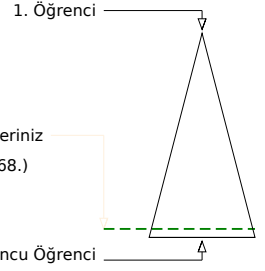
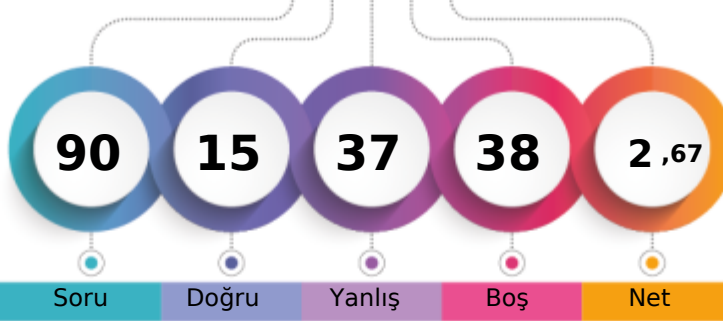

Soru Doğru Yanlış Boş Net

Şube Kurum İlçe İl Genel

Öğrenci Sıra No 13 65 860 967 26068 % 92,41

Sınava Katılan Öğrenci Sayısı 13 65 892 1003 28208

		Soru	Doğru	Yanlış	Boş	Net	Başarı
<b>Sözel (TÜR)</b>		20	1	11	8	-2,67	% 0
Cevap Anahtarı	B	DDCDACCABBDBCBCBBAD					
Cevaplarınız		cadcbaaAcad b					
<b>Türkçe</b>		S	D	Y	B%		
Bağlamdan yararlanarak bilmediği kelime ve kelime gruplarının anlamını tahmin eder.		1	1	0	100		
Metinle ilgili soruların cevapları.		4	0	4	0		
Okudukları ile ilgili çıkarımlarda bulunur.		1	0	1	0		
Deyim, atasözü ve özdeyişlerin metne katkısını belirler.		1	0	1	0		
Metindeki yardımcı fikirleri belirler.		1	0	0	0		
Fiilimsilerin cümledeki işlevlerini kavrar.		3	0	1	0		
Metnin ana fikrini/ana duygusunu belirler.		1	0	0	0		
Görsellerle ilgili soruların cevapları.		1	0	0	0		
Grafik, tablo ve çizelgeyle sunulan bilgileri yorumlar.		2	0	0	0		
Noktalama işaretlerine dikkat ederek sesli ve sessiz okur.		1	0	0	0		
Metin türlerini ayırt eder.		1	0	1	0		
Bir işi işlem basamaklarına göre yazar.		1	0	1	0		
Yazdıklarını düzenler.		1	0	1	0		
Medya metinlerini analiz eder.		1	0	1	0		

		Soru	Doğru	Yanlış	Boş	Net	Başarı
<b>Sözel (TAR)</b>		10	3	5	2	1,33	% 13
Cevap Anahtarı	B	DDAACDDBBC					
Cevaplarınız		bDAc D aca					
<b>Tarih</b>		S	D	Y	B%		
Avrupa'daki gelişmelerin yansımaları bağlamında Osmanlı Devleti'nin yirminci yüzyılın başlarındaki siyasi ve sosyal dı		4	3	1	75		
Mustafa Kemal'in çocukluk ve öğrenim hayatından hareketle onun kişilik özelliklerinin oluşumu hakkında çıkarımlarda		2	0	1	0		
Gençlik döneminde Mustafa Kema'l'in fikir hayatını etkileyen önemli kişileri ve olayları kavrar.		1	0	0	0		
Mustafa Kemal'in askerlik hayatı ile ilgili olayları ve olguları onun kişilik özellikleri ile ilişkilendirir.		3	0	3	0		

		Soru	Doğru	Yanlış	Boş	Net	Başarı
<b>Sözel (DİN)</b>		10	2	5	3	0,33	% 3
Cevap Anahtarı	B	BCACDADABA					
Cevaplarınız		BaddbAc					
<b>Din K.ve A.B.</b>		S	D	Y	B%		
Kader İnancı		4	1	3	25		
Kaza ve kader ile ilgili kavramları analiz eder.		4	1	0	25		
İnsanın ilmi, iradesi, sorumluluğu ile kader arasında ilişki kurar.		2	0	2	0		

		Soru	Doğru	Yanlış	Boş	Net	Başarı
<b>Sözel (İNG)</b>		10	2	7	1	-0,33	% 0
Cevap Anahtarı	B	DBCADABACCA					
Cevaplarınız		Ddbb ccdCc					
<b>İngilizce</b>		S	D	Y	B%		
Students will be able to understand short and simple invitation letters, cards and e-mails.		2	0	2	0		
Students will be able to interact with reasonable ease in structured situations and short conversations involving acce		3	1	2	33		
Students will be able to understand short and simple texts about friendship.		4	1	2	25		
Students will be able to write a short and simple letter apologizing and giving reasons for not attending a party in res		1	0	1	0		

		Soru	Doğru	Yanlış	Boş	Net	Başarı
<b>Sayısal (MAT)</b>		20	3	3	14	2,00	% 10
Cevap Anahtarı	B	CABDCCDC4BDCABBBCBADA					
Cevaplarınız		Db C a a B					
<b>Matematik</b>		S	D	Y	B%		
Verilen pozitif tam sayıların pozitif tam sayı çarpanlarını bulur, pozitif tam sayıların pozitif tam sayı çarpanlarını üslü if		2	0	0	0		
İki doğal sayının en büyük ortak bölenini (EBOB) ve en küçük ortak katını (EKOK) hesaplar, ilgili problemleri çözer.		2	1	1	50		
Tam sayıların, tam sayı kuvvetlerini hesaplar.		2	0	0	0		
Verilen iki doğal sayının aralarında asal olup olmadığını belirler.		2	0	1	0		
Üslü ifadelerle ilgili temel kuralları anlar, birbirine denk ifadeler oluşturur.		2	1	0	50		
Sayıların ondalık gösterimlerini 10'un tam sayı kuvvetlerini kullanarak çözümler.		2	0	0	0		
Verilen bir sayıyı 10'un farklı tam sayı kuvvetlerini kullanarak ifade eder.		2	0	0	0		
Çok büyük ve çok küçük sayıların bilimsel gösterimle ifade eder ve karşılaştırır.		2	0	0	0		
Tam kare pozitif tam sayılarla bu sayıların karekökleri arasındaki ilişkiyi belirler.		2	1	0	50		
Tam kare olmayan kareköklü bir sayının hangi iki doğal sayı arasında olduğunu belirler.		2	0	1	0		

		Soru	Doğru	Yanlış	Boş	Net	Başarı
<b>Sayısal (FEN)</b>		20	4	6	10	2,00	% 10
Cevap Anahtarı	B	BDCCDAADDCCACBBBDAAA					
Cevaplarınız		c bD d a ACa c A					
<b>Fen</b>		S	D	Y	B%		
Mevsimlerin oluşumuna yönelik tahminlerde bulunur.		11	2	3	18		
DNA'nın kendini nasıl eşlediğini ifade eder.		2	0	1	0		
İklim ve hava olayları arasındaki farkı açıklar.		3	2	0	67		
DNA'nın yapısını model üzerinde gösterir.		3	0	1	0		
Nükleotid, gen, DNA ve kromozom kavramlarını açıklayarak bu kavramlar arasında ilişki kurar.		1	0	1	0		

## 8.SINIF MOZAIK TÜRKİYE GENELİ DENEME SINAVI 1

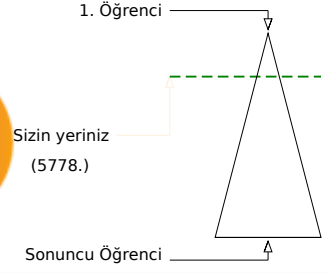
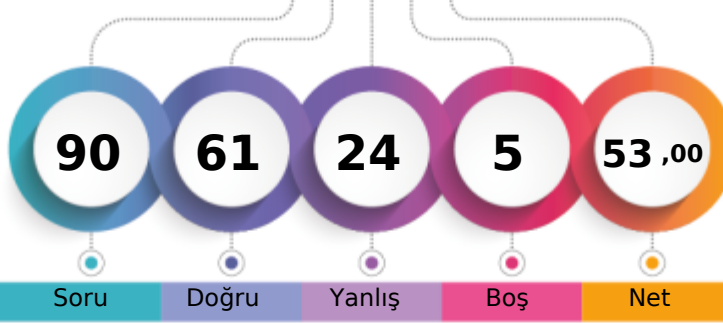

349,835 % 20,48

ÇANAĞKALE / BİGA  
DUMLUPINAR ORTAOKULU8A - 155  
YİĞİT BORA BORAZAN

Soru Doğru Yanlış Boş Net

Şube Kurum İlçe İl Genel

Öğrenci Sıra No 3 9 239 271 5778 % 20,48

Sınava Katılan Öğrenci Sayısı 13 65 892 1003 28208

		Soru	Doğru	Yanlış	Boş	Net	Başarı	
<b>Sözel (TÜR)</b>		20	11	9	0	8,00	% 40	
Cevap Anahtarı	A	ABBABDCBCCBADDCCDACC						
Cevaplarınız		cBacBDdBCBBdbDDdadCC						
<b>Türkçe</b>		S	D	Y	B%			
Bağlamdan yararlanarak bilmediği kelime ve kelime gruplarının anlamını tahmin eder.		1	0	1	0			
Metnin ilgili soruların cevapları.		4	4	0	100			
Okudukları ile ilgili çıkarımlarda bulunur.		1	0	1	0			
Deyim, atasözü ve özdeyişlerin metne katkısını belirler.		1	0	1	0			
Metindeki yardımcı fikirleri belirler.		1	1	0	100			
Fiilimsilerin cümledeki işlevlerini kavrar.		3	0	3	0			
Metnin ana fikrini/ana duygusunu belirler.		1	1	0	100			
Görsellerle ilgili soruların cevapları.		1	1	0	100			
Grafik, tablo ve çizelgeyle sunulan bilgileri yorumlar.		2	2	0	100			
Noktalama işaretlerine dikkat ederek sesli ve sessiz okur.		1	0	1	0			
Metin türlerini ayırt eder.		1	1	0	100			
Bir işi işlem basamaklarına göre yazar.		1	0	1	0			
Yazdıklarını düzenler.		1	0	1	0			
Medya metinlerini analiz eder.		1	1	0	100			

		Soru	Doğru	Yanlış	Boş	Net	Başarı	
<b>Sözel (TAR)</b>		10	10	0	0	10,00	% 100	
Cevap Anahtarı	A	AACDDBBCDD						
Cevaplarınız		AACDDBBCDD						
<b>Tarih</b>		S	D	Y	B%			
Avrupa'daki gelişmelerin yansımaları bağlamında Osmanlı Devleti'nin yirminci yüzyılın başlarındaki siyasi ve sosyal dı		4	4	0	100			
Mustafa Kemal'in çocukluk ve öğrenim hayatından hareketle onun kişilik özelliklerinin oluşumu hakkında çıkarımlarda		2	2	0	100			
Gençlik döneminde Mustafa Kema'l'in fikir hayatını etkileyen önemli kişileri ve olayları kavrar.		1	1	0	100			
Mustafa Kemal'in askerlik hayatı ile ilgili olayları ve olguları onun kişilik özellikleriyle ilişkilendirir.		3	3	0	100			

		Soru	Doğru	Yanlış	Boş	Net	Başarı	
<b>Sözel (DİN)</b>		10	10	0	0	10,00	% 100	
Cevap Anahtarı	A	ACDADABABC						
Cevaplarınız		ACDADABABC						
<b>Din K.ve A.B.</b>		S	D	Y	B%			
Kader İnancı		4	4	0	100			
Kaza ve kader ile ilgili kavramları analiz eder.		4	4	0	100			
İnsanın ilmi, iradesi, sorumluluğu ile kader arasında ilişki kurar.		2	2	0	100			

		Soru	Doğru	Yanlış	Boş	Net	Başarı	
<b>Sözel (İNG)</b>		10	8	2	0	7,33	% 73	
Cevap Anahtarı	A	CDABACCADB						
Cevaplarınız		CbABbCCADB						
<b>İngilizce</b>		S	D	Y	B%			
Students will be able to understand short and simple invitation letters, cards and e-mails.		2	2	0	100			
Students will be able to interact with reasonable ease in structured situations and short conversations involving acce		3	2	1	67			
Students will be able to understand short and simple texts about friendship.		4	4	0	100			
Students will be able to write a short and simple letter apologizing and giving reasons for not attending a party in res		1	0	1	0			

		Soru	Doğru	Yanlış	Boş	Net	Başarı	
<b>Sayısal (MAT)</b>		20	8	7	5	5,67	% 28	
Cevap Anahtarı	A	DC4BDCABBCCBADACABDCC						
Cevaplarınız		C aDaABdC DA cd bd						
<b>Matematik</b>		S	D	Y	B%			
Verilen pozitif tam sayıların pozitif tam sayı çarpanlarını bulur, pozitif tam sayıların pozitif tam sayı çarpanlarını üslü if		2	1	0	50			
İki doğal sayının en büyük ortak bölenini (EBOB) ve en küçük ortak katını (EKOK) hesaplar, ilgili problemleri çözer.		2	1	0	50			
Tam sayıların, tam sayı kuvvetlerini hesaplar.		2	1	1	50			
Verilen iki doğal sayının aralarında asal olup olmadığını belirler.		2	1	1	50			
Üslü ifadelerle ilgili temel kuralları anlar, birbirine denk ifadeler oluşturur.		2	0	1	0			
Sayıların ondalık gösterimlerini 10'un tam sayı kuvvetlerini kullanarak çözümler.		2	1	0	50			
Verilen bir sayıyı 10'un farklı tam sayı kuvvetlerini kullanarak ifade eder.		2	2	0	100			
Çok büyük ve çok küçük sayıların bilimsel gösterimle ifade eder ve karşılaştırır.		2	0	1	0			
Tam kare pozitif tam sayılarla bu sayıların karekökleri arasındaki ilişkiyi belirler.		2	0	1	0			
Tam kare olmayan kareköklü bir sayının hangi iki doğal sayı arasında olduğunu belirler.		2	0	2	0			

		Soru	Doğru	Yanlış	Boş	Net	Başarı	
<b>Sayısal (FEN)</b>		20	14	6	0	12,00	% 60	
Cevap Anahtarı	A	ADDDCACBBBDAAABDCCDA						
Cevaplarınız		dDDcCbCBBBDbcABDbCCDA						
<b>Fen</b>		S	D	Y	B%			
Mevsimlerin oluşumuna yönelik tahminlerde bulunur.		11	6	5	55			
DNA'nın kendini nasıl eşlediğini ifade eder.		2	1	1	50			
İklim ve hava olayları arasındaki farkı açıklar.		3	3	0	100			
DNA'nın yapısını model üzerinde gösterir.		3	3	0	100			
Nükleotid, gen, DNA ve kromozom kavramlarını açıklayarak bu kavramlar arasında ilişki kurar.		1	1	0	100			

# 8.SINIF MOZAIK TÜRKİYE GENELİ DENEME SINAVI 1



255,473 % 64,88

ÇANAĞKALE / BİGA  
DÜMLUPINAR ORTAOKULU

8A - 227  
YUSUFÇAN DEMİR

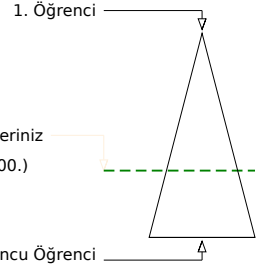
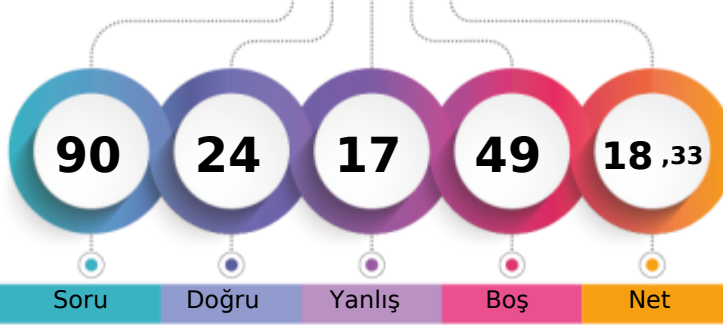

Soru Doğru Yanlış Boş Net

Şube	Kurum	İlçe	İl	Genel
Öğrenci Sıra No	8	41	661	754
Sınava Katılan Öğrenci Sayısı	13	65	892	1003
				18300 % 64,88
				28208

Sözel (TÜR)	Soru	Doğru	Yanlış	Boş	Net	Başarı
	20	11	4	5	9,67	% 48
Cevap Anahtarı	A	ABBABDCBCBBADDDCDACC				
Cevaplarınız		ABBbCbCbBBAb C C				
<b>Türkçe</b>		S	D	Y	B%	
Bağlamdan yararlanarak bilmediği kelime ve kelime gruplarının anlamını tahmin eder.		1	1	0	100	
Metinle ilgili soruların cevapları.		4	1	1	25	
Okudukları ile ilgili çıkarımlarda bulunur.		1	1	0	100	
Deyim, atasözü ve özyeşlerin metne katkısını belirler.		1	0	1	0	
Metindeki yardımcı fikirleri belirler.		1	1	0	100	
Filişilerin cümledeki işlevlerini kavrar.		3	2	0	67	
Metnin ana fikrini/ana duygusunu belirler.		1	1	0	100	
Görsellerle ilgili soruların cevapları.		1	0	1	0	
Grafik, tablo ve çizelgeyle sunulan bilgileri yorumlar.		2	2	0	100	
Noktalama işaretlerine dikkat ederek sesli ve sessiz okur.		1	0	1	0	
Metin türlerini ayırt eder.		1	0	0	0	
Bir işi işlem basamaklarına göre yazar.		1	1	0	100	
Yazdıklarını düzenler.		1	0	0	0	
Medya metinlerini analiz eder.		1	1	0	100	

Sözel (TAR)	Soru	Doğru	Yanlış	Boş	Net	Başarı
	10	8	2	0	7,33	% 73
Cevap Anahtarı	A	AACDDBBCDD				
Cevaplarınız		AAaDDBaCDD				
<b>Tarih</b>		S	D	Y	B%	
Avrupa'daki gelişmelerin yansımaları bağlamında Osmanlı Devleti'nin yirminci yüzyılın başlarındaki siyasi ve sosyal dı		4	3	1	75	
Mustafa Kemal'in çocukluk ve öğrenim hayatından hareketle onun kişilik özelliklerinin oluşumu hakkında çıkarımlarda		2	2	0	100	
Gençlik döneminde Mustafa Kema'in fikir hayatını etkileyen önemli kişileri ve olayları kavrar.		1	0	1	0	
Mustafa Kemal'in askerlik hayatı ile ilgili olayları ve olguları onun kişilik özellikleri ile ilişkilendirir.		3	3	0	100	

Sözel (DİN)	Soru	Doğru	Yanlış	Boş	Net	Başarı
	10	0	1	9	-0,33	% 0
Cevap Anahtarı	A	ACDADABABC				
Cevaplarınız		d				
<b>Din K.ve A.B.</b>		S	D	Y	B%	
Kader İnancı		4	0	1	0	
Kaza ve kader ile ilgili kavramları analiz eder.		4	0	0	0	
İnsanın ilmi, iradesi, sorumluluğu ile kader arasında ilişki kurar.		2	0	0	0	

Sözel (İNG)	Soru	Doğru	Yanlış	Boş	Net	Başarı
	10	0	0	10	0,00	% 0
Cevap Anahtarı	A	CDABACCADB				
Cevaplarınız						
<b>İngilizce</b>		S	D	Y	B%	
Students will be able to understand short and simple invitation letters, cards and e-mails.		2	0	0	0	
Students will be able to interact with reasonable ease in structured situations and short conversations involving acce		3	0	0	0	
Students will be able to understand short and simple texts about friendship.		4	0	0	0	
Students will be able to write a short and simple letter apologizing and giving reasons for not attending a party in res		1	0	0	0	

Sayısal (MAT)	Soru	Doğru	Yanlış	Boş	Net	Başarı
	20	4	6	10	2,00	% 10
Cevap Anahtarı	A	DC4BDCABBBCBADACABDCC				
Cevaplarınız		Bc babbbCA				
<b>Matematik</b>		S	D	Y	B%	
Verilen pozitif tam sayıların pozitif tam sayı çarpanlarını bulur, pozitif tam sayıların pozitif tam sayı çarpanlarını üslü if		2	0	0	0	
İki doğal sayının en büyük ortak bölenini (EBOB) ve en küçük ortak katını (EKOK) hesaplar, ilgili problemleri çözer.		2	0	1	0	
Tam sayıların, tam sayı kuvvetlerini hesaplar.		2	1	0	50	
Verilen iki doğal sayının aralarında asal olup olmadığını belirler.		2	0	0	0	
Üslü ifadelerle ilgili temel kuralları anlar, birbirine denk ifadeler oluşturur.		2	0	1	0	
Sayıların ondalık gösterimlerini 10'un tam sayı kuvvetlerini kullanarak çözümler.		2	2	0	0	
Verilen bir sayıyı 10'un farklı tam sayı kuvvetlerini kullanarak ifade eder.		2	0	2	0	
Çok büyük ve çok küçük sayıların bilimsel gösterimle ifade eder ve karşılaştırır.		2	2	0	100	
Tam kare pozitif tam sayılarla bu sayıların karekökleri arasındaki ilişkiyi belirler.		2	0	0	0	
Tam kare olmayan kareköklü bir sayının hangi iki doğal sayı arasında olduğunu belirler.		2	0	0	0	

Sayısal (FEN)	Soru	Doğru	Yanlış	Boş	Net	Başarı
	20	1	4	15	-0,33	% 0
Cevap Anahtarı	A	ADDDCACBBBDAAABDCCDA				
Cevaplarınız		c a d B a				
<b>Fen</b>		S	D	Y	B%	
Mevsimlerin oluşumuna yönelik tahminlerde bulunur.		11	1	3	9	
DNA'nın kendini nasıl eşlediğini ifade eder.		2	0	0	0	
İklim ve hava olayları arasındaki farkı açıklar.		3	0	1	0	
DNA'nın yapısını model üzerinde gösterir.		3	0	0	0	
Nükleotid, gen, DNA ve kromozom kavramlarını açıklayarak bu kavramlar arasında ilişki kurar.		1	0	0	0	

## 8.SINIF MOZAIK TÜRKİYE GENELİ DENEME SINAVI 1

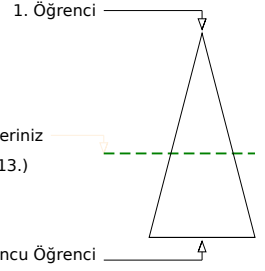
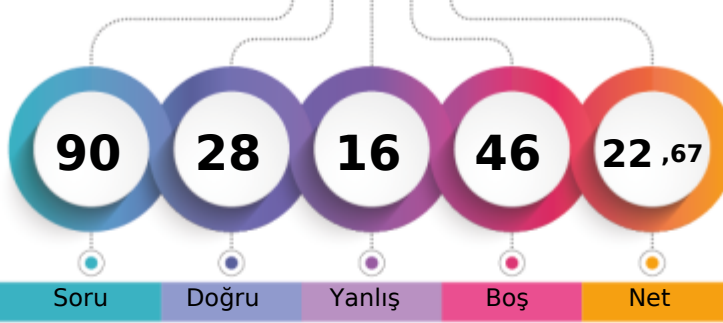

270,259 % 56,77

ÇANAĞKALE / BİGA  
DUMLUPINAR ORTAOKULU8A - 231  
ZEHRA TUSEM ÖZKAN

Soru Doğru Yanlış Boş Net

Şube Kurum İlçe İl Genel

Öğrenci Sıra No 7 39 609 692 16013 % 56,77

Sınava Katılan Öğrenci Sayısı 13 65 892 1003 28208

Sözel (TÜR)		Soru	Doğru	Yanlış	Boş	Net	Başarı
		20	13	6	1	11,00	% 55
Cevap Anahtarı	B	DDCDACCABBABDCBCBBAD					
Cevaplarınız		DDC ACCcBBABcbBCaddD					
<b>Türkçe</b>							
Bağlamdan yararlanarak bilmediği kelime ve kelime gruplarının anlamını tahmin eder.							
Metinle ilgili soruların cevapları.							
Okudukları ile ilgili çıkarımlarda bulunur.							
Deyim, atasözü ve özdeyişlerin metne katkısını belirler.							
Metindeki yardımcı fikirleri belirler.							
Fiilimsilerin cümledeki işlevlerini kavrar.							
Metnin ana fikrini/ana duygusunu belirler.							
Görsellerle ilgili soruların cevapları.							
Grafik, tablo ve çizelgeyle sunulan bilgileri yorumlar.							
Noktalama işaretlerine dikkat ederek sesli ve sessiz okur.							
Metin türlerini ayırt eder.							
Bir işi işlem basamaklarına göre yazar.							
Yazdıklarını düzenler.							
Medya metinlerini analiz eder.							

Sözel (TAR)		Soru	Doğru	Yanlış	Boş	Net	Başarı
		10	5	3	2	4,00	% 40
Cevap Anahtarı	B	DDAACDDBBC					
Cevaplarınız		bD AC DBcd					
<b>Tarih</b>							
Avrupa'daki gelişmelerin yansımaları bağlamında Osmanlı Devleti'nin yirminci yüzyılın başlarındaki siyasi ve sosyal dı							
Mustafa Kemal'in çocukluk ve öğrenim hayatından hareketle onun kişilik özelliklerinin oluşumu hakkında çıkarımlarda							
Gençlik döneminde Mustafa Kema'l'in fikir hayatını etkileyen önemli kişileri ve olayları kavrar.							
Mustafa Kemal'in askerlik hayatı ile ilgili olayları ve olguları onun kişilik özellikleri ile ilişkilendirir.							

Sözel (DİN)		Soru	Doğru	Yanlış	Boş	Net	Başarı
		10	2	1	7	1,67	% 17
Cevap Anahtarı	B	BCACDADABA					
Cevaplarınız		BCb					
<b>Din K.ve A.B.</b>							
Kader İnancı							
Kaza ve kader ile ilgili kavramları analiz eder.							
İnsanın ilmi, iradesi, sorumluluğu ile kader arasında ilişki kurar.							

Sözel (İNG)		Soru	Doğru	Yanlış	Boş	Net	Başarı
		10	4	4	2	2,67	% 27
Cevap Anahtarı	B	DBCADABACCA					
Cevaplarınız		DBC caA bb					
<b>İngilizce</b>							
Students will be able to understand short and simple invitation letters, cards and e-mails.							
Students will be able to interact with reasonable ease in structured situations and short conversations involving acce							
Students will be able to understand short and simple texts about friendship.							
Students will be able to write a short and simple letter apologizing and giving reasons for not attending a party in res							

Sayısal (MAT)		Soru	Doğru	Yanlış	Boş	Net	Başarı
		20	1	1	18	0,67	% 3
Cevap Anahtarı	B	CABDCCDC4BDCABBBCBADA					
Cevaplarınız		c					
<b>Matematik</b>							
Verilen pozitif tam sayıların pozitif tam sayı çarpanlarını bulur, pozitif tam sayıların pozitif tam sayı çarpanlarını üslü if							
İki doğal sayının en büyük ortak bölenini (EBOB) ve en küçük ortak katını (EKOK) hesaplar, ilgili problemleri çözer.							
Tam sayıların, tam sayı kuvvetlerini hesaplar.							
Verilen iki doğal sayının aralarında asal olup olmadığını belirler.							
Üslü ifadelerle ilgili temel kuralları anlar, birbirine denk ifadeler oluşturur.							
Sayıların ondalık gösterimlerini 10'un tam sayı kuvvetlerini kullanarak çözümler.							
Verilen bir sayıyı 10'un farklı tam sayı kuvvetlerini kullanarak ifade eder.							
Çok büyük ve çok küçük sayıların bilimsel gösterimle ifade eder ve karşılaştırır.							
Tam kare pozitif tam sayılarla bu sayıların karekökleri arasındaki ilişkiyi belirler.							
Tam kare olmayan kareköklü bir sayının hangi iki doğal sayı arasında olduğunu belirler.							

Sayısal (FEN)		Soru	Doğru	Yanlış	Boş	Net	Başarı
		20	3	1	16	2,67	% 13
Cevap Anahtarı	B	BDCCDAADDDCACBBBDAAA					
Cevaplarınız		CDc A					
<b>Fen</b>							
Mevsimlerin oluşumuna yönelik tahminlerde bulunur.							
DNA'nın kendini nasıl eşlediğini ifade eder.							
İklim ve hava olayları arasındaki farkı açıklar.							
DNA'nın yapısını model üzerinde gösterir.							
Nükleotid, gen, DNA ve kromozom kavramlarını açıklayarak bu kavramlar arasında ilişki kurar.							

# 8.SINIF MOZAIK TÜRKİYE GENELİ DENEME SINAVI 1



223,566 % 82,66

ÇANAĞKALE / BİGA  
DÜMLUPINAR ORTAOKULU

8B - 927  
BEKİR ÖKSÜZ

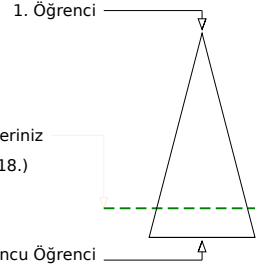
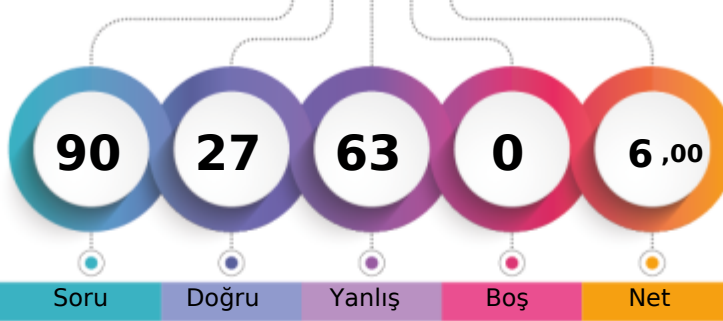

Şube	Kurum	İlçe	İl	Genel
Öğrenci Sıra No	18	59	801	903
Sınava Katılan Öğrenci Sayısı	19	65	892	1003
				23318 % 82,66
				28208

Sözel (TÜR)	Soru	Doğru	Yanlış	Boş	Net	Başarı
	20	11	9	0	8,00	% 40
Cevap Anahtarı	A	ABBABDCBCBBADDDCDACC				
Cevaplarınız		AdBAdDcAcDbADbdcAdC				
<b>Türkçe</b>	<b>S</b>	<b>D</b>	<b>Y</b>	<b>B%</b>		
Başlamadan yararlanarak bilmediği kelime ve kelime gruplarının anlamını tahmin eder.	1	1	0	100		
Metnin ilgili soruların cevapları.	4	1	3	25		
Okudukları ile ilgili çıkarımlarda bulunur.	1	1	0	100		
Deyim, atasöz ve özdeyişlerin metne katkısını belirler.	1	1	0	100		
Metindeki yardımcı fikirleri belirler.	1	0	1	0		
Filişilerin cümledeki işlevlerini kavrar.	3	2	1	67		
Metnin ana fikrini/ana duygusunu belirler.	1	0	1	0		
Görsellerle ilgili soruların cevapları.	1	1	0	100		
Grafik, tablo ve çizelgeyle sunulan bilgileri yorumlar.	2	1	1	50		
Noktalama işaretlerine dikkat ederek sesli ve sessiz okur.	1	1	0	100		
Metin türlerini ayırt eder.	1	0	1	0		
Bir işi işlem basamaklarına göre yazar.	1	0	1	0		
Yazdıklarını düzenler.	1	1	0	100		
Medya metinlerini analiz eder.	1	1	0	100		

Sözel (TAR)	Soru	Doğru	Yanlış	Boş	Net	Başarı
	10	3	7	0	0,67	% 7
Cevap Anahtarı	A	AACDDBBCDD				
Cevaplarınız		AcDbBbadbc				
<b>Tarih</b>	<b>S</b>	<b>D</b>	<b>Y</b>	<b>B%</b>		
Avrupa'daki gelişmelerin yansımaları bağlamında Osmanlı Devleti'nin yirminci yüzyılın başlarındaki siyasi ve sosyal dı	4	2	2	50		
Mustafa Kemal'in çocukluk ve öğrenim hayatından hareketle onun kişilik özelliklerinin oluşumu hakkında çıkarımlarda	2	0	2	0		
Gençlik döneminde Mustafa Kema'l'in fikir hayatını etkileyen önemli kişileri ve olayları kavrar.	1	0	1	0		
Mustafa Kemal'in askerlik hayatı ile ilgili olayları ve olguları onun kişilik özellikleri ile ilişkilendirir.	3	1	2	33		

Sözel (DİN)	Soru	Doğru	Yanlış	Boş	Net	Başarı
	10	3	7	0	0,67	% 7
Cevap Anahtarı	A	ACDADABABC				
Cevaplarınız		dacbcAdABd				
<b>Din K.ve A.B.</b>	<b>S</b>	<b>D</b>	<b>Y</b>	<b>B%</b>		
Kader İnancı	4	1	3	25		
Kaza ve kader ile ilgili kavramları analiz eder.	4	2	2	50		
İnsanın ilmi, iradesi, sorumluluğu ile kader arasında ilişki kurar.	2	0	2	0		

Sözel (İNG)	Soru	Doğru	Yanlış	Boş	Net	Başarı
	10	1	9	0	-2,00	% 0
Cevap Anahtarı	A	CDABACCADB				
Cevaplarınız		acdBcadbca				
<b>İngilizce</b>	<b>S</b>	<b>D</b>	<b>Y</b>	<b>B%</b>		
Students will be able to understand short and simple invitation letters, cards and e-mails.	2	0	2	0		
Students will be able to interact with reasonable ease in structured situations and short conversations involving acce	3	0	3	0		
Students will be able to understand short and simple texts about friendship.	4	1	3	25		
Students will be able to write a short and simple letter apologizing and giving reasons for not attending a party in res	1	0	1	0		

Sayısal (MAT)	Soru	Doğru	Yanlış	Boş	Net	Başarı
	20	6	14	0	1,33	% 7
Cevap Anahtarı	B	CABDCCDC4BDCABBBCBADA				
Cevaplarınız		addbaCdACBDbAcdbacab				
<b>Matematik</b>	<b>S</b>	<b>D</b>	<b>Y</b>	<b>B%</b>		
Verilen pozitif tam sayıların pozitif tam sayı çarpanlarını bulur, pozitif tam sayıların pozitif tam sayı çarpanlarını üslü if	2	1	1	50		
İki doğal sayının en büyük ortak bölenini (EBOB) ve en küçük ortak katını (EKOK) hesaplar, ilgili problemleri çözer.	2	2	0	100		
Tam sayıların, tam sayı kuvvetlerini hesaplar.	2	2	0	100		
Verilen iki doğal sayının aralarında asal olup olmadığını belirler.	2	0	2	0		
Üslü ifadelerle ilgili temel kuralları anlar, birbirine denk ifadeler oluşturur.	2	0	2	0		
Sayıların ondalık gösterimlerini 10'un tam sayı kuvvetlerini kullanarak çözümler.	2	0	2	0		
Verilen bir sayıyı 10'un farklı tam sayı kuvvetlerini kullanarak ifade eder.	2	0	2	0		
Çok büyük ve çok küçük sayıların bilimsel gösterimle ifade eder ve karşılaştırır.	2	0	2	0		
Tam kare pozitif tam sayılarla bu sayıların karekökleri arasındaki ilişkiyi belirler.	2	0	2	0		
Tam kare olmayan kareköklü bir sayının hangi iki doğal sayı arasında olduğunu belirler.	2	1	1	50		

Sayısal (FEN)	Soru	Doğru	Yanlış	Boş	Net	Başarı
	20	3	17	0	-2,67	% 0
Cevap Anahtarı	B	BDCCDAADDCCACBBBDAAA				
Cevaplarınız		acdbccAbDbcdacdabdbA				
<b>Fen</b>	<b>S</b>	<b>D</b>	<b>Y</b>	<b>B%</b>		
Mevsimlerin oluşumuna yönelik tahminlerde bulunur.	11	1	10	9		
DNA'nın kendini nasıl eşlediğini ifade eder.	2	1	1	50		
İklim ve hava olayları arasındaki farkı açıklar.	3	1	2	33		
DNA'nın yapısını model üzerinde gösterir.	3	0	3	0		
Nükleotid, gen, DNA ve kromozom kavramlarını açıklayarak bu kavramlar arasında ilişki kurar.	1	0	1	0		

# 8.SINIF MOZAIK TÜRKİYE GENELİ DENEME SINAVI 1



343,383 % 22,90

ÇANAĞKALE / BİGA  
DUMLUPINAR ORTAOKULU

8B - 113  
BEREN AŞCI

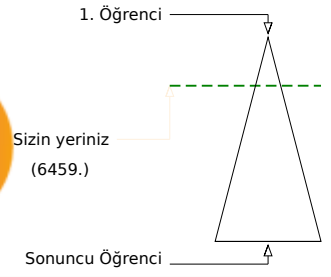
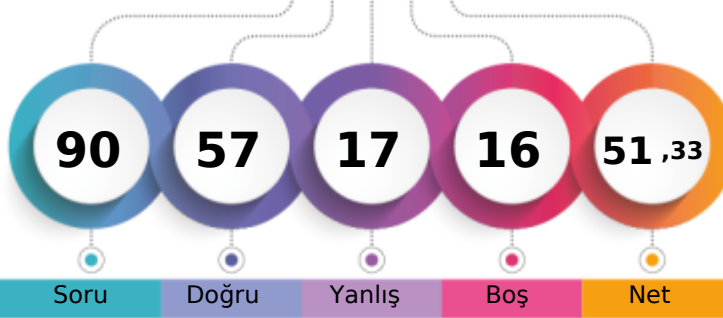

	Şube	Kurum	İlçe	İl	Genel
Öğrenci Sıra No	2	12	263	299	6459 % 22,90
Sınava Katılan Öğrenci Sayısı	19	65	892	1003	28208

		Soru	Doğru	Yanlış	Boş	Net	Başarı	
<b>Sözel (TÜR)</b>		20	15	5	0	13,33	% 67	
Cevap Anahtarı	B	DDCDACCABBDBCBBAD						
Cevaplarınız		DDCDcCCABBABcaBCBddD						
<b>Türkçe</b>		S	D	Y	B%			
Bağlamdan yararlanarak bilmediği kelime ve kelime gruplarının anlamını tahmin eder.		1	1	0	100			
Metinle ilgili soruların cevapları.		4	3	1	75			
Okudukları ile ilgili çıkarımlarda bulunur.		1	1	0	100			
Deyim, atasözü ve özdeyişlerin metne katkısını belirler.		1	1	0	100			
Metindeki yardımcı fikirleri belirler.		1	1	0	100			
Fiilimsilerin cümledeki işlevlerini kavrar.		3	1	2	33			
Metnin ana fikrini/ana duygusunu belirler.		1	1	0	100			
Görsellerle ilgili soruların cevapları.		1	1	0	100			
Grafik, tablo ve çizelgeyle sunulan bilgileri yorumlar.		2	1	1	50			
Noktalama işaretlerine dikkat ederek sesli ve sessiz okur.		1	1	0	100			
Metin türlerini ayırt eder.		1	1	0	100			
Bir işi işlem basamaklarına göre yazar.		1	1	0	100			
Yazdıklarını düzenler.		1	0	1	0			
Medya metinlerini analiz eder.		1	1	0	100			

		Soru	Doğru	Yanlış	Boş	Net	Başarı	
<b>Sözel (TAR)</b>		10	9	1	0	8,67	% 87	
Cevap Anahtarı	B	DDAACDDBBC						
Cevaplarınız		DDAACDDBBd						
<b>Tarih</b>		S	D	Y	B%			
Avrupa'daki gelişmelerin yansımaları bağlamında Osmanlı Devleti'nin yirminci yüzyılın başlarındaki siyasi ve sosyal dı		4	4	0	100			
Mustafa Kemal'in çocukluk ve öğrenim hayatından hareketle onun kişilik özelliklerinin oluşumu hakkında çıkarımlarda		2	2	0	100			
Gençlik döneminde Mustafa Kema'l'in fikir hayatını etkileyen önemli kişileri ve olayları kavrar.		1	1	0	100			
Mustafa Kemal'in askerlik hayatı ile ilgili olayları ve olguları onun kişilik özellikleri ile ilişkilendirir.		3	2	1	67			

		Soru	Doğru	Yanlış	Boş	Net	Başarı	
<b>Sözel (DİN)</b>		10	10	0	0	10,00	% 100	
Cevap Anahtarı	B	BCACDADABA						
Cevaplarınız		BCACDADABA						
<b>Din K.ve A.B.</b>		S	D	Y	B%			
Kader İnancı		4	4	0	100			
Kaza ve kader ile ilgili kavramları analiz eder.		4	4	0	100			
İnsanın ilmi, iradesi, sorumluluğu ile kader arasında ilişki kurar.		2	2	0	100			

		Soru	Doğru	Yanlış	Boş	Net	Başarı	
<b>Sözel (İNG)</b>		10	9	1	0	8,67	% 87	
Cevap Anahtarı	B	DBCDAABACCA						
Cevaplarınız		DBCDCBACCA						
<b>İngilizce</b>		S	D	Y	B%			
Students will be able to understand short and simple invitation letters, cards and e-mails.		2	2	0	100			
Students will be able to interact with reasonable ease in structured situations and short conversations involving acce		3	3	0	100			
Students will be able to understand short and simple texts about friendship.		4	3	1	75			
Students will be able to write a short and simple letter apologizing and giving reasons for not attending a party in res		1	1	0	100			

		Soru	Doğru	Yanlış	Boş	Net	Başarı	
<b>Sayısal (MAT)</b>		20	2	2	16	1,33	% 7	
Cevap Anahtarı	B	CABDCCDC4BDCABBBCBADA						
Cevaplarınız		a C d						
<b>Matematik</b>		S	D	Y	B%			
Verilen pozitif tam sayıların pozitif tam sayı çarpanlarını bulur, pozitif tam sayıların pozitif tam sayı çarpanlarını üslü if		2	0	0	0			
İki doğal sayının en büyük ortak bölenini (EBOB) ve en küçük ortak katını (EKOK) hesaplar, ilgili problemleri çözer.		2	0	0	0			
Tam sayıların, tam sayı kuvvetlerini hesaplar.		2	0	1	0			
Verilen iki doğal sayının aralarında asal olup olmadığını belirler.		2	1	0	50			
Üslü ifadelerle ilgili temel kuralları anlar, birbirine denk ifadeler oluşturur.		2	0	0	0			
Sayıların ondalık gösterimlerini 10'un tam sayı kuvvetlerini kullanarak çözümler.		2	0	1	0			
Verilen bir sayıyı 10'un farklı tam sayı kuvvetlerini kullanarak ifade eder.		2	0	0	0			
Çok büyük ve çok küçük sayıların bilimsel gösterimle ifade eder ve karşılaştırır.		2	0	0	0			
Tam kare pozitif tam sayılarla bu sayıların karekökleri arasındaki ilişkiyi belirler.		2	0	0	0			
Tam kare olmayan kareköklü bir sayının hangi iki doğal sayı arasında olduğunu belirler.		2	0	0	0			

		Soru	Doğru	Yanlış	Boş	Net	Başarı	
<b>Sayısal (FEN)</b>		20	12	8	0	9,33	% 47	
Cevap Anahtarı	B	BDCCDAADDDCACBBBDAAA						
Cevaplarınız		BcCdAAcDbCAacaBDdAA						
<b>Fen</b>		S	D	Y	B%			
Mevsimlerin oluşumuna yönelik tahminlerde bulunur.		11	5	6	45			
DNA'nın kendini nasıl eşlediğini ifade eder.		2	2	0	100			
İklim ve hava olayları arasındaki farkı açıklar.		3	3	0	100			
DNA'nın yapısını model üzerinde gösterir.		3	2	1	67			
Nükleotid, gen, DNA ve kromozom kavramlarını açıklayarak bu kavramlar arasında ilişki kurar.		1	0	1	0			

# 8.SINIF MOZAIK TÜRKİYE GENELİ DENEME SINAVI 1



348,092 % 21,13

ÇANAĞKALE / BİGA  
DUMLUPINAR ORTAOKULU

8B - 805  
CEREN ECRİN GÜNGÖR

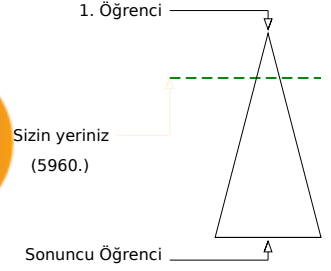
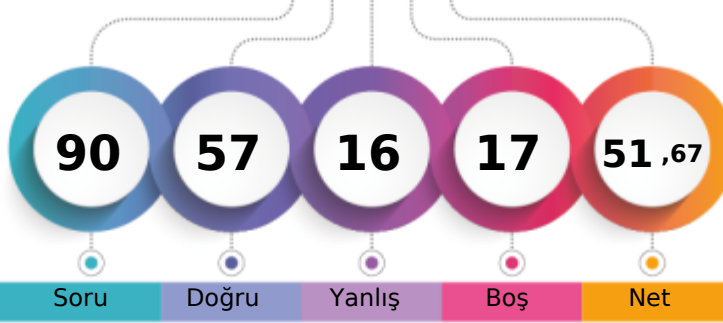

Soru Doğru Yanlış Boş Net

Şube Kurum İlçe İl Genel

Öğrenci Sıra No 1 10 245 279 5960 % 21,13

Sınava Katılan Öğrenci Sayısı 19 65 892 1003 28208

		Soru	Doğru	Yanlış	Boş	Net	Başarı	
<b>Sözel (TÜR)</b>		20	16	4	0	14,67	% 73	
Cevap Anahtarı	A	ABBABDCBCCBADDCCDACC						
Cevaplarınız		ABBABCaBCBdAcDDCCDACC						
<b>Türkçe</b>		S	D	Y	B%			
Bağlamdan yararlanarak bilmediği kelime ve kelime gruplarının anlamını tahmin eder.		1	1	0	100			
Metnin ilgili soruların cevapları.		4	3	1	75			
Okudukları ile ilgili çıkarımlarda bulunur.		1	1	0	100			
Deyim, atasözü ve özdeyişlerin metne katkısını belirler.		1	1	0	100			
Metindeki yardımcı fikirleri belirler.		1	1	0	100			
Fiilimsilerin cümledeki işlevlerini kavrar.		3	2	1	67			
Metnin ana fikrini/ana duygusunu belirler.		1	1	0	100			
Görsellerle ilgili soruların cevapları.		1	1	0	100			
Grafik, tablo ve çizelgeyle sunulan bilgileri yorumlar.		2	1	1	50			
Noktalama işaretlerine dikkat ederek sesli ve sessiz okur.		1	0	1	0			
Metin türlerini ayırt eder.		1	1	0	100			
Bir işi işlem basamaklarına göre yazar.		1	1	0	100			
Yazdıklarını düzenler.		1	1	0	100			
Medya metinlerini analiz eder.		1	1	0	100			

		Soru	Doğru	Yanlış	Boş	Net	Başarı	
<b>Sözel (TAR)</b>		10	7	3	0	6,00	% 60	
Cevap Anahtarı	A	AACDDBBCDD						
Cevaplarınız		AACaDBaCbD						
<b>Tarih</b>		S	D	Y	B%			
Avrupa'daki gelişmelerin yansımaları bağlamında Osmanlı Devleti'nin yirminci yüzyılın başlarındaki siyasi ve sosyal dı		4	2	2	50			
Mustafa Kemal'in çocukluk ve öğrenim hayatından hareketle onun kişilik özelliklerinin oluşumu hakkında çıkarımlarda		2	2	0	100			
Gençlik döneminde Mustafa Kema'l'in fikir hayatını etkileyen önemli kişileri ve olayları kavrar.		1	1	0	100			
Mustafa Kemal'in askerlik hayatı ile ilgili olayları ve olguları onun kişilik özellikleri ile ilişkilendirir.		3	2	1	67			

		Soru	Doğru	Yanlış	Boş	Net	Başarı	
<b>Sözel (DİN)</b>		10	10	0	0	10,00	% 100	
Cevap Anahtarı	A	ACDADABABC						
Cevaplarınız		ACDADABABC						
<b>Din K.ve A.B.</b>		S	D	Y	B%			
Kader İnancı		4	4	0	100			
Kaza ve kader ile ilgili kavramları analiz eder.		4	4	0	100			
İnsanın ilmi, iradesi, sorumluluğu ile kader arasında ilişki kurar.		2	2	0	100			

		Soru	Doğru	Yanlış	Boş	Net	Başarı	
<b>Sözel (İNG)</b>		10	10	0	0	10,00	% 100	
Cevap Anahtarı	A	CDABACCADB						
Cevaplarınız		CDABACCADB						
<b>İngilizce</b>		S	D	Y	B%			
Students will be able to understand short and simple invitation letters, cards and e-mails.		2	2	0	100			
Students will be able to interact with reasonable ease in structured situations and short conversations involving acce		3	3	0	100			
Students will be able to understand short and simple texts about friendship.		4	4	0	100			
Students will be able to write a short and simple letter apologizing and giving reasons for not attending a party in res		1	1	0	100			

		Soru	Doğru	Yanlış	Boş	Net	Başarı	
<b>Sayısal (MAT)</b>		20	2	3	15	1,00	% 5	
Cevap Anahtarı	A	DC4BDCABBCCBADACABDCC						
Cevaplarınız		b a C d						
<b>Matematik</b>		S	D	Y	B%			
Verilen pozitif tam sayıların pozitif tam sayı çarpanlarını bulur, pozitif tam sayıların pozitif tam sayı çarpanlarını üslü if		2	0	1	0			
İki doğal sayının en büyük ortak bölenini (EBOB) ve en küçük ortak katını (EKOK) hesaplar, ilgili problemleri çözer.		2	0	0	0			
Tam sayıların, tam sayı kuvvetlerini hesaplar.		2	0	1	0			
Verilen iki doğal sayının aralarında asal olup olmadığını belirler.		2	1	0	50			
Üslü ifadelerle ilgili temel kuralları anlar, birbirine denk ifadeler oluşturur.		2	0	0	0			
Sayıların ondalık gösterimlerini 10'un tam sayı kuvvetlerini kullanarak çözümler.		2	0	1	0			
Verilen bir sayıyı 10'un farklı tam sayı kuvvetlerini kullanarak ifade eder.		2	0	0	0			
Çok büyük ve çok küçük sayıların bilimsel gösterimle ifade eder ve karşılaştırır.		2	0	0	0			
Tam kare pozitif tam sayılarla bu sayıların karekökleri arasındaki ilişkiyi belirler.		2	0	0	0			
Tam kare olmayan kareköklü bir sayının hangi iki doğal sayı arasında olduğunu belirler.		2	0	0	0			

		Soru	Doğru	Yanlış	Boş	Net	Başarı	
<b>Sayısal (FEN)</b>		20	12	6	2	10,00	% 50	
Cevap Anahtarı	A	ADDDCACBBBDAAABDCCDA						
Cevaplarınız	AD	CbdaBdcAAABDCCdc						
<b>Fen</b>		S	D	Y	B%			
Mevsimlerin oluşumuna yönelik tahminlerde bulunur.		11	6	4	55			
DNA'nın kendini nasıl eşlediğini ifade eder.		2	1	0	50			
İklim ve hava olayları arasındaki farkı açıklar.		3	2	1	67			
DNA'nın yapısını model üzerinde gösterir.		3	2	1	67			
Nükleotid, gen, DNA ve kromozom kavramlarını açıklayarak bu kavramlar arasında ilişki kurar.		1	1	0	100			



## 8.SINIF MOZAIK TÜRKİYE GENELİ DENEME SINAVI 1

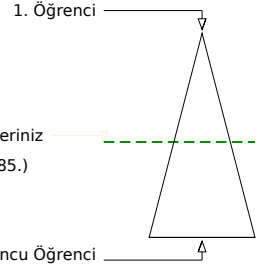
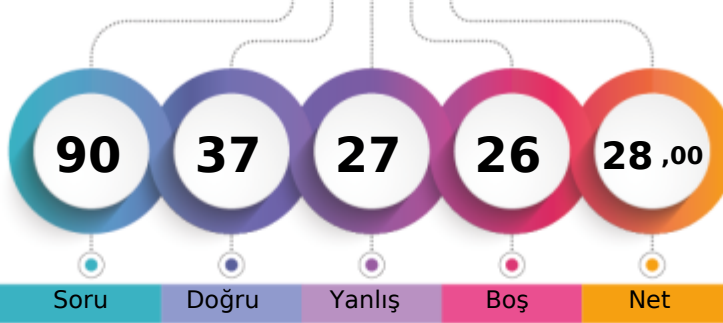

279,933 % 51,35

ÇANAĞKALE / BİGA  
DUMLUPINAR ORTAOKULU8B - 139  
HAMZA BAHAĐIR ŐAKAR

Soru Doğru Yanlıř Boř Net

Şube Kurum İlçe İl Genel

Öğrenci Sıra No 7 30 549 622 14485 % 51,35

Sınava Katılan Öğrenci Sayısı 19 65 892 1003 28208

		Soru	Doğru	Yanlıř	Boř	Net	Başarı	
<b>Sözel (TÜR)</b>		20	13	6	1	11,00	% 55	
Cevap Anahtarı	B	DDCDACCABBABDCBCBBAD						
Cevaplarınız		DDC cCCAccbBcdBCBBAD						
<b>Türkçe</b>		S	D	Y	B%			
Bağlamdan yararlanarak bilmediđi kelime ve kelime gruplarının anlamını tahmin eder.		1	1	0	100			
Metnin ilgili soruların cevapları.		4	2	2	50			
Okudukları ile ilgili çıkarımlarda bulunur.		1	0	1	0			
Deyim, atasözü ve özdeyişlerin metne katkısını belirler.		1	0	1	0			
Metindeki yardımcı fikirleri belirler.		1	1	0	100			
Filiisilerin cümledeki işlevlerini kavrar.		3	1	1	33			
Metnin ana fikrini/ana duygusunu belirler.		1	1	0	100			
Görsellerle ilgili soruların cevapları.		1	1	0	100			
Grafik, tablo ve çizelgeyle sunulan bilgileri yorumlar.		2	2	0	100			
Noktalama işaretlerine dikkat ederek sesli ve sessiz okur.		1	1	0	100			
Metin türlerini ayırt eder.		1	1	0	100			
Bir işi işlem basamaklarına göre yazar.		1	1	0	100			
Yazdıklarını düzenler.		1	0	1	0			
Medya metinlerini analiz eder.		1	1	0	100			

		Soru	Doğru	Yanlıř	Boř	Net	Başarı	
<b>Sözel (TAR)</b>		10	4	3	3	3,00	% 30	
Cevap Anahtarı	B	DDAACDDBBC						
Cevaplarınız		D Ab cdBC						
<b>Tarih</b>		S	D	Y	B%			
Avrupa'daki gelişmelerin yansımaları bağlamında Osmanlı Devleti'nin yirminci yüzyılın başlarındaki siyasi ve sosyal dı		4	1	0	25			
Mustafa Kemal'in çocukluk ve öğrenim hayatından hareketle onun kişilik özelliklerinin oluşumu hakkında çıkarımlarda		2	1	1	50			
Gençlik döneminde Mustafa Kema'in fikir hayatını etkileyen önemli kişileri ve olayları kavrar.		1	0	1	0			
Mustafa Kemal'in askerlik hayatı ile ilgili olayları ve olguları onun kişilik özellikleri ile ilişkilendirir.		3	2	1	67			

		Soru	Doğru	Yanlıř	Boř	Net	Başarı	
<b>Sözel (DİN)</b>		10	7	2	1	6,33	% 63	
Cevap Anahtarı	B	BCACDADABA						
Cevaplarınız		BCAd ADABd						
<b>Din K.ve A.B.</b>		S	D	Y	B%			
Kader İnancı		4	2	1	50			
Kaza ve kader ile ilgili kavramları analiz eder.		4	3	1	75			
İnsanın ilmi, iradesi, sorumluluđu ile kader arasında ilişki kurar.		2	2	0	100			

		Soru	Doğru	Yanlıř	Boř	Net	Başarı	
<b>Sözel (İNG)</b>		10	5	2	3	4,33	% 43	
Cevap Anahtarı	B	DBCDABACCA						
Cevaplarınız		aBd ABA C						
<b>İngilizce</b>		S	D	Y	B%			
Students will be able to understand short and simple invitation letters, cards and e-mails.		2	1	1	50			
Students will be able to interact with reasonable ease in structured situations and short conversations involving acce		3	1	0	33			
Students will be able to understand short and simple texts about friendship.		4	2	1	50			
Students will be able to write a short and simple letter apologizing and giving reasons for not attending a party in res		1	1	0	100			

		Soru	Doğru	Yanlıř	Boř	Net	Başarı	
<b>Sayısal (MAT)</b>		20	3	8	9	0,33	% 2	
Cevap Anahtarı	B	CABDCCDC4BDCABBBCBADA						
Cevaplarınız		b cbaC a dc Dc						
<b>Matematik</b>		S	D	Y	B%			
Verilen pozitif tam sayıların pozitif tam sayı çarpanlarını bulur, pozitif tam sayıların pozitif tam sayı çarpanlarını üslü if		2	0	1	0			
İki doğal sayının en büyük ortak bölenini (EBOB) ve en küçük ortak katını (EKOK) hesaplar, ilgili problemleri çözer.		2	0	1	0			
Tam sayıların, tam sayı kuvvetlerini hesaplar.		2	0	1	0			
Verilen iki doğal sayının aralarında asal olup olmadığını belirler.		2	0	0	0			
Üslü ifadelerle ilgili temel kuralları anlar, birbirine denk ifadeler oluşturur.		2	0	0	0			
Sayıların ondalık gösterimlerini 10'un tam sayı kuvvetlerini kullanarak çözümler.		2	0	0	0			
Verilen bir sayıyı 10'un farklı tam sayı kuvvetlerini kullanarak ifade eder.		2	1	1	50			
Çok büyük ve çok küçük sayıları bilimsel gösterimle ifade eder ve karşılaştırır.		2	0	1	0			
Tam kare pozitif tam sayılarla bu sayıların karekökleri arasındaki ilişkiyi belirler.		2	0	2	0			
Tam kare olmayan kareköklü bir sayının hangi iki doğal sayı arasında olduğunu belirler.		2	1	1	50			

		Soru	Doğru	Yanlıř	Boř	Net	Başarı	
<b>Sayısal (FEN)</b>		20	5	6	9	3,00	% 15	
Cevap Anahtarı	B	BDCCDAADDCCACBBBDAAA						
Cevaplarınız		BaDaDbAcDb B						
<b>Fen</b>		S	D	Y	B%			
Mevsimlerin oluşumuna yönelik tahminlerde bulunur.		11	2	2	18			
DNA'nın kendini nasıl eşlediğini ifade eder.		2	1	1	50			
İklim ve hava olayları arasındaki farkı açıklar.		3	1	0	33			
DNA'nın yapısını model üzerinde gösterir.		3	1	2	33			
Nükleotid, gen, DNA ve kromozom kavramlarını açıklayarak bu kavramlar arasında ilişki kurar.		1	0	1	0			



## 8.SINIF MOZAIK TÜRKİYE GENELİ DENEME SINAVI 1

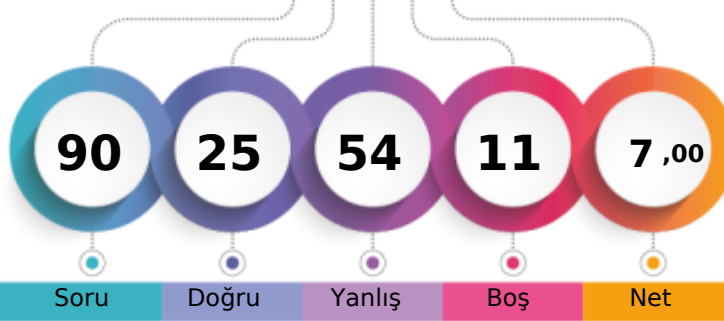

227,343 % 80,64

ÇANAĞKALE / BİGA  
DUMLUPINAR ORTAOKULU8B - 151  
HÜSEYİN CAN KURU

1. Öğrenci

Sizin yeriniz  
(22746.)

Sonuncu Öğrenci

Soru Doğru Yanlış Boş Net

Şube Kurum İlçe İl Genel

Öğrenci Sıra No 16 56 781 883 22746 % 80,64

Sınava Katılan Öğrenci Sayısı 19 65 892 1003 28208

Sözel (TÜR)		Soru	Doğru	Yanlış	Boş	Net	Başarı	
		20	8	12	0	4,00	% 20	
Cevap Anahtarı	B	DDCDACCABBABDCBCBBAD						
Cevaplarınız		abCDBaCbBdcBaCBddcAb						
<b>Türkçe</b> S D Y B%								
Bağlamdan yararlanarak bilmediği kelime ve kelime gruplarının anlamını tahmin eder. 1 0 1 0								
Metnin ilgili soruların cevapları. 4 1 3 25								
Okudukları ile ilgili çıkarımlarda bulunur. 1 0 1 0								
Deyim, atasözü ve özdeyişlerin metne katkısını belirler. 1 0 1 0								
Metindeki yardımcı fikirleri belirler. 1 1 0 100								
Fiilimsilerin cümledeki işlevlerini kavrar. 3 3 0 100								
Metnin ana fikrini/ana duygusunu belirler. 1 1 0 100								
Görsellerle ilgili soruların cevapları. 1 0 1 0								
Grafik, tablo ve çizelgeyle sunulan bilgileri yorumlar. 2 0 2 0								
Noktalama işaretlerine dikkat ederek sesli ve sessiz okur. 1 0 1 0								
Metin türlerini ayırt eder. 1 0 1 0								
Bir işi işlem basamaklarına göre yazar. 1 1 0 100								
Yazdıklarını düzenler. 1 0 1 0								
Medya metinlerini analiz eder. 1 1 0 100								

Sözel (TAR)		Soru	Doğru	Yanlış	Boş	Net	Başarı	
		10	2	7	1	-0,33	% 0	
Cevap Anahtarı	B	DDAACDDBBC						
Cevaplarınız		cbcb cbcBC						
<b>Tarih</b> S D Y B%								
Avrupa'daki gelişmelerin yansımaları bağlamında Osmanlı Devleti'nin yirminci yüzyılın başlarındaki siyasi ve sosyal d. 4 1 3 25								
Mustafa Kemal'in çocukluk ve öğrenim hayatından hareketle onun kişilik özelliklerinin oluşumu hakkında çıkarımlarda 2 0 2 0								
Gençlik döneminde Mustafa Kema'in fikir hayatını etkileyen önemli kişileri ve olayları kavrar. 1 0 0 0								
Mustafa Kemal'in askerlik hayatı ile ilgili olayları ve olguları onun kişilik özellikleri ile ilişkilendirir. 3 1 2 33								

Sözel (DİN)		Soru	Doğru	Yanlış	Boş	Net	Başarı	
		10	2	8	0	-0,67	% 0	
Cevap Anahtarı	B	BCACDADABA						
Cevaplarınız		Bbbbbbbbc						
<b>Din K.ve A.B.</b> S D Y B%								
Kader İnancı 4 1 3 25								
Kaza ve kader ile ilgili kavramları analiz eder. 4 1 3 25								
İnsanın ilmi, iradesi, sorumluluğu ile kader arasında ilişki kurar. 2 0 2 0								

Sözel (İNG)		Soru	Doğru	Yanlış	Boş	Net	Başarı	
		10	0	0	10	0,00	% 0	
Cevap Anahtarı	B	DECDABACCA						
Cevaplarınız								
<b>İngilizce</b> S D Y B%								
Students will be able to understand short and simple invitation letters, cards and e-mails. 2 0 0 0								
Students will be able to interact with reasonable ease in structured situations and short conversations involving acce. 3 0 0 0								
Students will be able to understand short and simple texts about friendship. 4 0 0 0								
Students will be able to write a short and simple letter apologizing and giving reasons for not attending a party in res. 1 0 0 0								

Sayısal (MAT)		Soru	Doğru	Yanlış	Boş	Net	Başarı	
		20	8	12	0	4,00	% 20	
Cevap Anahtarı	B	CABDCCDC4BDCABBBCBADA						
Cevaplarınız		bcBcbCbCbCbCbCbCbcb						
<b>Matematik</b> S D Y B%								
Verilen pozitif tam sayıların pozitif tam sayı çarpanlarını bulur, pozitif tam sayıların pozitif tam sayı çarpanlarını üslü if 2 1 1 50								
İki doğal sayının en büyük ortak bölenini (EBOB) ve en küçük ortak katını (EKOK) hesaplar, ilgili problemleri çözer. 2 1 1 50								
Tam sayıların, tam sayı kuvvetlerini hesaplar. 2 0 2 0								
Verilen iki doğal sayının aralarında asal olup olmadığını belirler. 2 1 1 50								
Üslü ifadelerle ilgili temel kuralları anlar, birbirine denk ifadeler oluşturur. 2 2 0 100								
Sayıların ondalık gösterimlerini 10'un tam sayı kuvvetlerini kullanarak çözümler. 2 1 1 50								
Verilen bir sayıyı 10'un farklı tam sayı kuvvetlerini kullanarak ifade eder. 2 0 2 0								
Çok büyük ve çok küçük sayıların bilimsel gösterimle ifade eder ve karşılaştırır. 2 0 2 0								
Tam kare pozitif tam sayılarla bu sayıların karekökleri arasındaki ilişkiyi belirler. 2 1 1 50								
Tam kare olmayan kareköklü bir sayının hangi iki doğal sayı arasında olduğunu belirler. 2 1 1 50								

Sayısal (FEN)		Soru	Doğru	Yanlış	Boş	Net	Başarı	
		20	5	15	0	0,00	% 0	
Cevap Anahtarı	B	BDCCDAADDCCACBBBDAAA						
Cevaplarınız		cbCbcbcbcbCbCbCbcbcb						
<b>Fen</b> S D Y B%								
Mevsimlerin oluşumuna yönelik tahminlerde bulunur. 11 3 8 27								
DNA'nın kendini nasıl eşlediğini ifade eder. 2 1 1 50								
İklim ve hava olayları arasındaki farkı açıklar. 3 1 2 33								
DNA'nın yapısını model üzerinde gösterir. 3 0 3 0								
Nükleotid, gen, DNA ve kromozom kavramlarını açıklayarak bu kavramlar arasında ilişki kurar. 1 0 1 0								

## 8.SINIF MOZAIK TÜRKİYE GENELİ DENEME SINAVI 1

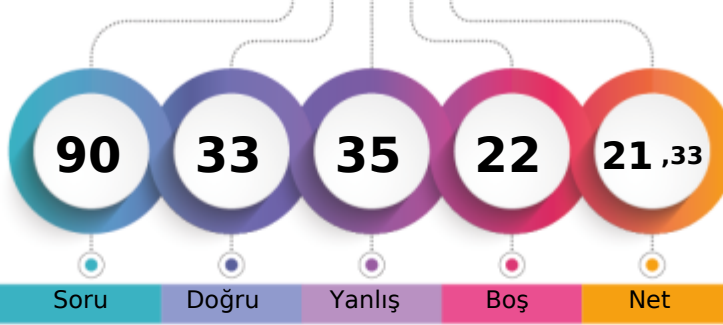

246,198 % 70,38

ÇANAĞKALE / BİGA  
DUMLUPINAR ORTAOKULU8B - 850  
İBRAHİM BARAN

1. Öğrenci

Sizin yeriniz  
(19853.)

Sonuncu Öğrenci

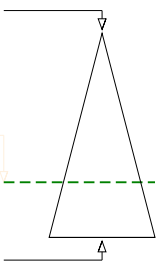

Soru Doğru Yanlış Boş Net

Şube Kurum İlçe İl Genel

Öğrenci Sıra No 12 46 707 809 19853 % 70,38

Sınava Katılan Öğrenci Sayısı 19 65 892 1003 28208

		Soru	Doğru	Yanlış	Boş	Net	Başarı	
<b>Sözel (TÜR)</b>		20	10	9	1	7,00	% 35	
Cevap Anahtarı	B	DDCDACCABBABDCBCBBAD						
Cevaplarınız		aDCD CCdBBbBDadaBcda						
<b>Türkçe</b>		S	D	Y	B%			
Bağlamdan yararlanarak bilmediği kelime ve kelime gruplarının anlamını tahmin eder.		1	0	1	0			
Metnin ilgili soruların cevapları.		4	3	1	75			
Okudukları ile ilgili çıkarımlarda bulunur.		1	1	0	100			
Deyim, atasözü ve özdeyişlerin metne katkısını belirler.		1	0	1	0			
Metindeki yardımcı fikirleri belirler.		1	1	0	100			
Fiilimsilerin cümledeki işlevlerini kavrar.		3	1	2	33			
Metnin ana fikrini/ana duygusunu belirler.		1	0	1	0			
Görsellerle ilgili soruların cevapları.		1	0	1	0			
Grafik, tablo ve çizelgeyle sunulan bilgileri yorumlar.		2	1	1	50			
Noktalama işaretlerine dikkat ederek sesli ve sessiz okur.		1	0	1	0			
Metin türlerini ayırt eder.		1	1	0	100			
Bir işi işlem basamaklarına göre yazar.		1	1	0	100			
Yazdıklarını düzenler.		1	0	0	0			
Medya metinlerini analiz eder.		1	1	0	100			

		Soru	Doğru	Yanlış	Boş	Net	Başarı	
<b>Sözel (TAR)</b>		10	7	3	0	6,00	% 60	
Cevap Anahtarı	B	DDAACDDBBC						
Cevaplarınız		DDAACDbBaD						
<b>Tarih</b>		S	D	Y	B%			
Avrupa'daki gelişmelerin yansımaları bağlamında Osmanlı Devleti'nin yirminci yüzyılın başlarındaki siyasi ve sosyal dı		4	3	1	75			
Mustafa Kemal'in çocukluk ve öğrenim hayatından hareketle onun kişilik özelliklerinin oluşumu hakkında çıkarımlarda		2	1	1	50			
Gençlik döneminde Mustafa Kema'l'in fikir hayatını etkileyen önemli kişileri ve olayları kavrar.		1	1	0	100			
Mustafa Kemal'in askerlik hayatı ile ilgili olayları ve olguları onun kişilik özellikleri ile ilişkilendirir.		3	2	1	67			

		Soru	Doğru	Yanlış	Boş	Net	Başarı	
<b>Sözel (DİN)</b>		10	8	2	0	7,33	% 73	
Cevap Anahtarı	B	BCACDADABA						
Cevaplarınız		BCACaAaABA						
<b>Din K.ve A.B.</b>		S	D	Y	B%			
Kader İnancı		4	3	1	75			
Kaza ve kader ile ilgili kavramları analiz eder.		4	4	0	100			
İnsanın ilmi, iradesi, sorumluluğu ile kader arasında ilişki kurar.		2	1	1	50			

		Soru	Doğru	Yanlış	Boş	Net	Başarı	
<b>Sözel (İNG)</b>		10	3	1	6	2,67	% 27	
Cevap Anahtarı	B	DBCDABACCA						
Cevaplarınız		Bb B C						
<b>İngilizce</b>		S	D	Y	B%			
Students will be able to understand short and simple invitation letters, cards and e-mails.		2	1	1	50			
Students will be able to interact with reasonable ease in structured situations and short conversations involving acce		3	1	0	33			
Students will be able to understand short and simple texts about friendship.		4	1	0	25			
Students will be able to write a short and simple letter apologizing and giving reasons for not attending a party in res		1	0	0	0			

		Soru	Doğru	Yanlış	Boş	Net	Başarı	
<b>Sayısal (MAT)</b>		20	1	4	15	-0,33	% 0	
Cevap Anahtarı	B	CABDCCDC4BDCABBBCBADA						
Cevaplarınız		a a c d						
<b>Matematik</b>		S	D	Y	B%			
Verilen pozitif tam sayıların pozitif tam sayı çarpanlarını bulur, pozitif tam sayıların pozitif tam sayı çarpanlarını üslü if		2	0	1	0			
İki doğal sayının en büyük ortak bölenini (EBOB) ve en küçük ortak katını (EKOK) hesaplar, ilgili problemleri çözer.		2	0	0	0			
Tam sayıların, tam sayı kuvvetlerini hesaplar.		2	0	1	0			
Verilen iki doğal sayının aralarında asal olup olmadığını belirler.		2	0	1	0			
Üslü ifadelerle ilgili temel kuralları anlar, birbirine denk ifadeler oluşturur.		2	0	0	0			
Sayıların ondalık gösterimlerini 10'un tam sayı kuvvetlerini kullanarak çözümler.		2	0	0	0			
Verilen bir sayıyı 10'un farklı tam sayı kuvvetlerini kullanarak ifade eder.		2	0	0	0			
Çok büyük ve çok küçük sayıların bilimsel gösterimle ifade eder ve karşılaştırır.		2	0	0	0			
Tam kare pozitif tam sayılarla bu sayıların karekökleri arasındaki ilişkiyi belirler.		2	0	0	0			
Tam kare olmayan kareköklü bir sayının hangi iki doğal sayı arasında olduğunu belirler.		2	0	1	0			

		Soru	Doğru	Yanlış	Boş	Net	Başarı	
<b>Sayısal (FEN)</b>		20	4	16	0	-1,33	% 0	
Cevap Anahtarı	B	BDCCDAADDCCACBBBDAAA						
Cevaplarınız		aaCbaAccbcbcbcbCbaAcc						
<b>Fen</b>		S	D	Y	B%			
Mevsimlerin oluşumuna yönelik tahminlerde bulunur.		11	2	9	18			
DNA'nın kendini nasıl eşlediğini ifade eder.		2	1	1	50			
İklim ve hava olayları arasındaki farkı açıklar.		3	0	3	0			
DNA'nın yapısını model üzerinde gösterir.		3	1	2	33			
Nükleotid, gen, DNA ve kromozom kavramlarını açıklayarak bu kavramlar arasında ilişki kurar.		1	0	1	0			

# 8.SINIF MOZAIK TÜRKİYE GENELİ DENEME SINAVI 1



227,707 % 80,48

ÇANAĞKALE / BİGA  
DUMLUPINAR ORTAOKULU

8B - 152  
IRMAK ÖZGÜR

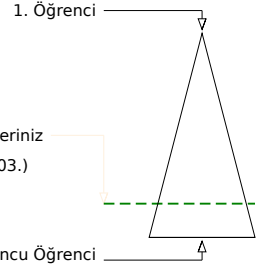
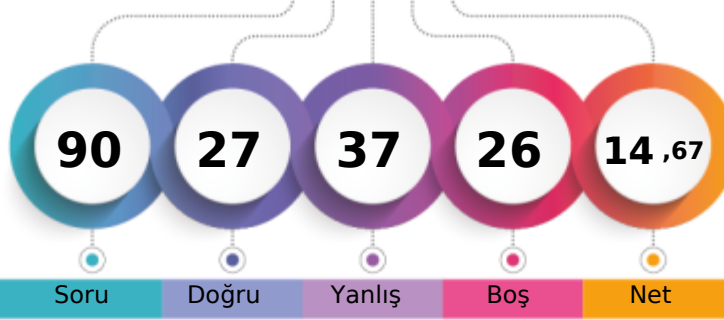

Soru Doğru Yanlış Boş Net

Şube Kurum İlçe İl Genel

Öğrenci Sıra No 15 55 780 882 22703 % 80,48

Sınava Katılan Öğrenci Sayısı 19 65 892 1003 28208

Sözel (TÜR)		Soru	Doğru	Yanlış	Boş	Net	Başarı	
		20	7	11	2	3,33	% 17	
Cevap Anahtarı	A	ABBABDCBCBBADDDCCDACC						
Cevaplarınız		cBdAdabdBcBabc aCbA C						
<b>Türkçe</b>								
Bağlamdan yararlanarak bilmediği kelime ve kelime gruplarının anlamını tahmin eder.								
Metinle ilgili soruların cevapları.								
Okudukları ile ilgili çıkarımlarda bulunur.								
Deyim, atasözü ve özdeyişlerin metne katkısını belirler.								
Metindeki yardımcı fikirleri belirler.								
Fiilimsilerin cümledeki işlevlerini kavrar.								
Metnin ana fikrini/ana duygusunu belirler.								
Görsellerle ilgili soruların cevapları.								
Grafik, tablo ve çizelgeyle sunulan bilgileri yorumlar.								
Noktalama işaretlerine dikkat ederek sesli ve sessiz okur.								
Metin türlerini ayırt eder.								
Bir işi işlem basamaklarına göre yazar.								
Yazdıklarını düzenler.								
Medya metinlerini analiz eder.								

Sözel (TAR)		Soru	Doğru	Yanlış	Boş	Net	Başarı	
		10	7	1	2	6,67	% 67	
Cevap Anahtarı	A	AACDDBBCDD						
Cevaplarınız		AAC DBaCD						
<b>Tarih</b>								
Avrupa'daki gelişmelerin yansımaları bağlamında Osmanlı Devleti'nin yirminci yüzyılın başlarındaki siyasi ve sosyal dı								
Mustafa Kemal'in çocukluk ve öğrenim hayatından hareketle onun kişilik özelliklerinin oluşumu hakkında çıkarımlarda								
Gençlik döneminde Mustafa Kema'in fikir hayatını etkileyen önemli kişileri ve olayları kavrar.								
Mustafa Kemal'in askerlik hayatı ile ilgili olayları ve olguları onun kişilik özellikleri ile ilişkilendirir.								

Sözel (DİN)		Soru	Doğru	Yanlış	Boş	Net	Başarı	
		10	8	2	0	7,33	% 73	
Cevap Anahtarı	A	ACDADABABC						
Cevaplarınız		ACDADbdABC						
<b>Din K.ve A.B.</b>								
Kader İnancı								
Kaza ve kader ile ilgili kavramları analiz eder.								
İnsanın ilmi, iradesi, sorumluluğu ile kader arasında ilişki kurar.								

Sözel (İNG)		Soru	Doğru	Yanlış	Boş	Net	Başarı	
		10	0	5	5	-1,67	% 0	
Cevap Anahtarı	A	CDABACCADB						
Cevaplarınız		b db ad						
<b>İngilizce</b>								
Students will be able to understand short and simple invitation letters, cards and e-mails.								
Students will be able to interact with reasonable ease in structured situations and short conversations involving acce								
Students will be able to understand short and simple texts about friendship.								
Students will be able to write a short and simple letter apologizing and giving reasons for not attending a party in res								

Sayısal (MAT)		Soru	Doğru	Yanlış	Boş	Net	Başarı	
		20	3	7	10	0,67	% 3	
Cevap Anahtarı	A	DC4BDCABBBCBADACABDCC						
Cevaplarınız		a CaDacB ad d						
<b>Matematik</b>								
Verilen pozitif tam sayıların pozitif tam sayı çarpanlarını bulur, pozitif tam sayıların pozitif tam sayı çarpanlarını üslü if								
İki doğal sayının en büyük ortak bölenini (EBOB) ve en küçük ortak katını (EKOK) hesaplar, ilgili problemleri çözer.								
Tam sayıların, tam sayı kuvvetlerini hesaplar.								
Verilen iki doğal sayının aralarında asal olup olmadığını belirler.								
Üslü ifadelerle ilgili temel kuralları anlar, birbirine denk ifadeler oluşturur.								
Sayıların ondalık gösterimlerini 10'un tam sayı kuvvetlerini kullanarak çözümler.								
Verilen bir sayıyı 10'un farklı tam sayı kuvvetlerini kullanarak ifade eder.								
Çok büyük ve çok küçük sayıların bilimsel gösterimle ifade eder ve karşılaştırır.								
Tam kare pozitif tam sayılarla bu sayıların karekökleri arasındaki ilişkiyi belirler.								
Tam kare olmayan kareköklü bir sayının hangi iki doğal sayı arasında olduğunu belirler.								

Sayısal (FEN)		Soru	Doğru	Yanlış	Boş	Net	Başarı	
		20	2	11	7	-1,67	% 0	
Cevap Anahtarı	A	ADDDCACBBBDAAABDCCDA						
Cevaplarınız		bDa ddad db cAa d						
<b>Fen</b>								
Mevsimlerin oluşumuna yönelik tahminlerde bulunur.								
DNA'nın kendini nasıl eşlediğini ifade eder.								
İklim ve hava olayları arasındaki farkı açıklar.								
DNA'nın yapısını model üzerinde gösterir.								
Nükleotid, gen, DNA ve kromozom kavramlarını açıklayarak bu kavramlar arasında ilişki kurar.								

## 8.SINIF MOZAIK TÜRKİYE GENELİ DENEME SINAVI 1

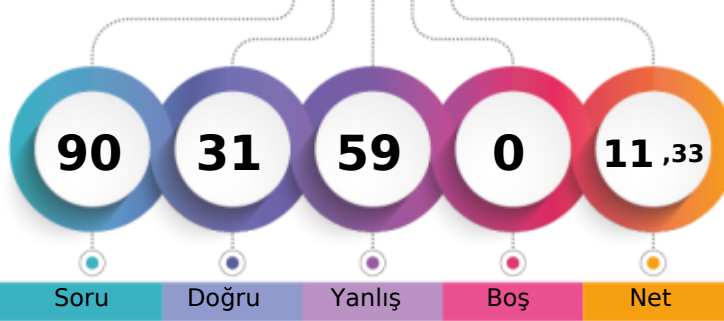

242,374 % 72,65

ÇANAĞKALE / BİGA  
DÜMLUPINAR ORTAOKULU8B - 267  
İSA TUTAL

1. Öğrenci

Sizin yeriniz  
(20494.)

Sonuncu Öğrenci

Soru Doğru Yanlış Boş Net

Şube Kurum İlçe İl Genel

Öğrenci Sıra No 13 47 722 824 20494 % 72,65

Sınava Katılan Öğrenci Sayısı 19 65 892 1003 28208

Sözel (TÜR)		Soru	Doğru	Yanlış	Boş	Net	Başarı	
		20	8	12	0	4,00	% 20	
Cevap Anahtarı	A	ABBABDCBCBBADDDCDACC						
Cevaplarınız		bBdcBDaBddcdbabCDBcc						
<b>Türkçe</b> S D Y B%								
Bağlamdan yararlanarak bilmediği kelime ve kelime gruplarının anlamını tahmin eder. 1 0 1 0								
Metinle ilgili soruların cevapları. 4 3 1 75								
Okudukları ile ilgili çıkarımlarda bulunur. 1 0 1 0								
Deyim, atasözü ve özdeyişlerin metne katkısını belirler. 1 0 1 0								
Metindeki yardımcı fikirleri belirler. 1 1 0 100								
Fiilimsilerin cümledeki işlevlerini kavrar. 3 1 2 33								
Metnin ana fikrini/ana duygusunu belirler. 1 1 0 100								
Görsellerle ilgili soruların cevapları. 1 0 1 0								
Grafik, tablo ve çizelgeyle sunulan bilgileri yorumlar. 2 0 2 0								
Noktalama işaretlerine dikkat ederek sesli ve sessiz okur. 1 0 1 0								
Metin türlerini ayırt eder. 1 0 1 0								
Bir işi işlem basamaklarına göre yazar. 1 1 0 100								
Yazdıklarını düzenler. 1 0 1 0								
Medya metinlerini analiz eder. 1 1 0 100								

Sözel (TAR)		Soru	Doğru	Yanlış	Boş	Net	Başarı	
		10	2	8	0	-0,67	% 0	
Cevap Anahtarı	A	AACDDBBCDD						
Cevaplarınız		dbCaDcaab						
<b>Tarih</b> S D Y B%								
Avrupa'daki gelişmelerin yansımaları bağlamında Osmanlı Devleti'nin yirminci yüzyılın başlarındaki siyasi ve sosyal dı. 4 0 4 0								
Mustafa Kemal'in çocukluk ve öğrenim hayatından hareketle onun kişilik özelliklerinin oluşumu hakkında çıkarımlarda 2 1 1 50								
Gençlik döneminde Mustafa Kema'in fikir hayatını etkileyen önemli kişileri ve olayları kavrar. 1 1 0 100								
Mustafa Kemal'in askerlik hayatı ile ilgili olayları ve olguları onun kişilik özellikleri ile ilişkilendirir. 3 0 3 0								

Sözel (DİN)		Soru	Doğru	Yanlış	Boş	Net	Başarı	
		10	5	5	0	3,33	% 33	
Cevap Anahtarı	A	ACDADABABC						
Cevaplarınız		AacbDABcdC						
<b>Din K.ve A.B.</b> S D Y B%								
Kader İnancı 4 1 3 25								
Kaza ve kader ile ilgili kavramları analiz eder. 4 2 2 50								
İnsanın ilmi, iradesi, sorumluluğu ile kader arasında ilişki kurar. 2 2 0 100								

Sözel (İNG)		Soru	Doğru	Yanlış	Boş	Net	Başarı	
		10	1	9	0	-2,00	% 0	
Cevap Anahtarı	A	CDABACCADB						
Cevaplarınız		dcdBcadccod						
<b>İngilizce</b> S D Y B%								
Students will be able to understand short and simple invitation letters, cards and e-mails. 2 0 2 0								
Students will be able to interact with reasonable ease in structured situations and short conversations involving acce. 3 0 3 0								
Students will be able to understand short and simple texts about friendship. 4 1 3 25								
Students will be able to write a short and simple letter apologizing and giving reasons for not attending a party in res. 1 0 1 0								

Sayısal (MAT)		Soru	Doğru	Yanlış	Boş	Net	Başarı	
		20	8	12	0	4,00	% 20	
Cevap Anahtarı	A	DC4BDCABBBCBADACABDCC						
Cevaplarınız		bCdccCaDbdBcbdaABcbb						
<b>Matematik</b> S D Y B%								
Verilen pozitif tam sayıların pozitif tam sayı çarpanlarını bulur, pozitif tam sayıların pozitif tam sayı çarpanlarını üslü if 2 1 1 50								
İki doğal sayının en büyük ortak bölenini (EBOB) ve en küçük ortak katını (EKOK) hesaplar, ilgili problemleri çözer. 2 1 1 50								
Tam sayıların, tam sayı kuvvetlerini hesaplar. 2 1 1 50								
Verilen iki doğal sayının aralarında asal olup olmadığını belirler. 2 1 1 50								
Üslü ifadelerle ilgili temel kuralları anlar, birbirine denk ifadeler oluşturur. 2 2 0 100								
Sayıların ondalık gösterimlerini 10'un tam sayı kuvvetlerini kullanarak çözümler. 2 0 2 0								
Verilen bir sayıyı 10'un farklı tam sayı kuvvetlerini kullanarak ifade eder. 2 0 2 0								
Çok büyük ve çok küçük sayıların bilimsel gösterimle ifade eder ve karşılaştırır. 2 1 1 50								
Tam kare pozitif tam sayılarla bu sayıların karekökleri arasındaki ilişkiyi belirler. 2 1 1 50								
Tam kare olmayan kareköklü bir sayının hangi iki doğal sayı arasında olduğunu belirler. 2 0 2 0								

Sayısal (FEN)		Soru	Doğru	Yanlış	Boş	Net	Başarı	
		20	7	13	0	2,67	% 13	
Cevap Anahtarı	A	ADDDCACBBBDAAABDCCDA						
Cevaplarınız		AbcDbceddaBDbccdaCbDA						
<b>Fen</b> S D Y B%								
Mevsimlerin oluşumuna yönelik tahminlerde bulunur. 11 3 8 27								
DNA'nın kendini nasıl eşlediğini ifade eder. 2 1 1 50								
İklim ve hava olayları arasındaki farkı açıklar. 3 2 1 67								
DNA'nın yapısını model üzerinde gösterir. 3 1 2 33								
Nükleotid, gen, DNA ve kromozom kavramlarını açıklayarak bu kavramlar arasında ilişki kurar. 1 0 1 0								

# 8.SINIF MOZAIK TÜRKİYE GENELİ DENEME SINAVI 1



222,686 % 83,08

ÇANAĞKALE / BİGA  
DUMLUPINAR ORTAOKULU

8B - 725  
MUHAMMET ALİ ESEN

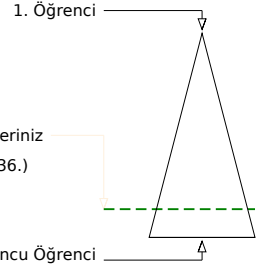
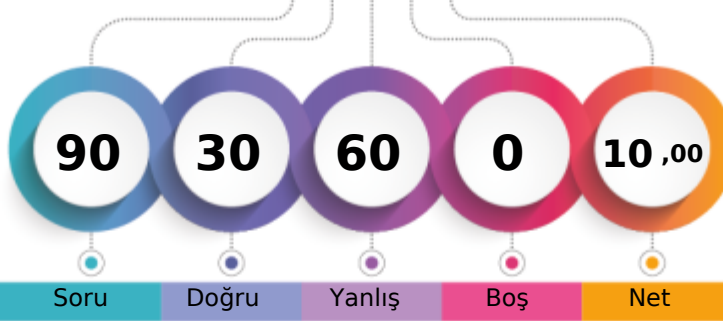

Soru Doğru Yanlış Boş Net

Şube Kurum İlçe İl Genel

Öğrenci Sıra No 19 60 806 908 23436 % 83,08

Sınava Katılan Öğrenci Sayısı 19 65 892 1003 28208

		Soru	Doğru	Yanlış	Boş	Net	Başarı	
<b>Sözel (TÜR)</b>		20	7	13	0	2,67	% 13	
Cevap Anahtarı	A	ABBABDCBCBBADDDCCDACC						
Cevaplarınız		AacdBDCadaBcabDbcdCa						
<b>Türkçe</b>		S	D	Y	B%			
Bağlamdan yararlanarak bilmediği kelime ve kelime gruplarının anlamını tahmin eder.		1	1	0	100			
Metnin ilgili soruların cevapları.		4	2	2	50			
Okudukları ile ilgili çıkarımlarda bulunur.		1	0	1	0			
Deyim, atasözü ve özdeyişlerin metne katkısını belirler.		1	0	1	0			
Metindeki yardımcı fikirleri belirler.		1	1	0	100			
Filiillerin cümledeki işlevlerini kavrar.		3	1	2	33			
Metnin ana fikrini/ana duygusunu belirler.		1	0	1	0			
Görsellerle ilgili soruların cevapları.		1	0	1	0			
Grafik, tablo ve çizelgeyle sunulan bilgileri yorumlar.		2	1	1	50			
Noktalama işaretlerine dikkat ederek sesli ve sessiz okur.		1	0	1	0			
Metin türlerini ayırt eder.		1	1	0	100			
Bir işi işlem basamaklarına göre yazar.		1	0	1	0			
Yazdıklarını düzenler.		1	0	1	0			
Medya metinlerini analiz eder.		1	0	1	0			

		Soru	Doğru	Yanlış	Boş	Net	Başarı	
<b>Sözel (TAR)</b>		10	4	6	0	2,00	% 20	
Cevap Anahtarı	A	AACDDBBCDD						
Cevaplarınız		bcbDadBCCd						
<b>Tarih</b>		S	D	Y	B%			
Avrupa'daki gelişmelerin yansımaları bağlamında Osmanlı Devleti'nin yirminci yüzyılın başlarındaki siyasi ve sosyal d.		4	3	1	75			
Mustafa Kemal'in çocukluk ve öğrenim hayatından hareketle onun kişilik özelliklerinin oluşumu hakkında çıkarımlarda		2	0	2	0			
Gençlik döneminde Mustafa Kema'l'in fikir hayatını etkileyen önemli kişileri ve olayları kavrar.		1	0	1	0			
Mustafa Kemal'in askerlik hayatı ile ilgili olayları ve olguları onun kişilik özellikleri ile ilişkilendirir.		3	1	2	33			

		Soru	Doğru	Yanlış	Boş	Net	Başarı	
<b>Sözel (DİN)</b>		10	5	5	0	3,33	% 33	
Cevap Anahtarı	A	ACDADABABC						
Cevaplarınız		AaDbadBAaC						
<b>Din K.ve A.B.</b>		S	D	Y	B%			
Kader İnancı		4	2	2	50			
Kaza ve kader ile ilgili kavramları analiz eder.		4	2	2	50			
İnsanın ilmi, iradesi, sorumluluğu ile kader arasında ilişki kurar.		2	1	1	50			

		Soru	Doğru	Yanlış	Boş	Net	Başarı	
<b>Sözel (İNG)</b>		10	3	7	0	0,67	% 7	
Cevap Anahtarı	A	CDABACCADB						
Cevaplarınız		acbdACddcB						
<b>İngilizce</b>		S	D	Y	B%			
Students will be able to understand short and simple invitation letters, cards and e-mails.		2	1	1	50			
Students will be able to interact with reasonable ease in structured situations and short conversations involving acce		3	0	3	0			
Students will be able to understand short and simple texts about friendship.		4	1	3	25			
Students will be able to write a short and simple letter apologizing and giving reasons for not attending a party in res		1	1	0	100			

		Soru	Doğru	Yanlış	Boş	Net	Başarı	
<b>Sayısal (MAT)</b>		20	6	14	0	1,33	% 7	
Cevap Anahtarı	A	DC4BDCABBCCBADACABDCC						
Cevaplarınız		cdCBDAcddacAddbdBada						
<b>Matematik</b>		S	D	Y	B%			
Verilen pozitif tam sayıların pozitif tam sayı çarpanlarını bulur, pozitif tam sayıların pozitif tam sayı çarpanlarını üslü if		2	0	2	0			
İki doğal sayının en büyük ortak bölenini (EBOB) ve en küçük ortak katını (EKOK) hesaplar, ilgili problemleri çözer.		2	2	0	100			
Tam sayıların, tam sayı kuvvetlerini hesaplar.		2	1	1	50			
Verilen iki doğal sayının aralarında asal olup olmadığını belirler.		2	0	2	0			
Üslü ifadelerle ilgili temel kuralları anlar, birbirine denk ifadeler oluşturur.		2	0	2	0			
Sayıların ondalık gösterimlerini 10'un tam sayı kuvvetlerini kullanarak çözümler.		2	1	1	50			
Verilen bir sayıyı 10'un farklı tam sayı kuvvetlerini kullanarak ifade eder.		2	1	1	50			
Çok büyük ve çok küçük sayıların bilimsel gösterimle ifade eder ve karşılaştırır.		2	0	2	0			
Tam kare pozitif tam sayılarla bu sayıların karekökleri arasındaki ilişkiyi belirler.		2	1	1	50			
Tam kare olmayan kareköklü bir sayının hangi iki doğal sayı arasında olduğunu belirler.		2	0	2	0			

		Soru	Doğru	Yanlış	Boş	Net	Başarı	
<b>Sayısal (FEN)</b>		20	5	15	0	0,00	% 0	
Cevap Anahtarı	A	ADDDCACBBBDAABDCCDA						
Cevaplarınız		AbDabddBadDcbcbBbdacd						
<b>Fen</b>		S	D	Y	B%			
Mevsimlerin oluşumuna yönelik tahminlerde bulunur.		11	3	8	27			
DNA'nın kendini nasıl eşlediğini ifade eder.		2	1	1	50			
İklim ve hava olayları arasındaki farkı açıklar.		3	0	3	0			
DNA'nın yapısını model üzerinde gösterir.		3	1	2	33			
Nükleotid, gen, DNA ve kromozom kavramlarını açıklayarak bu kavramlar arasında ilişki kurar.		1	0	1	0			

# 8.SINIF MOZAIK TÜRKİYE GENELİ DENEME SINAVI 1



331,907 % 27,29

ÇANAĞKALE / BİGA  
DÜMLUPINAR ORTAOKULU

8B - 134  
NİSA SAYGILI

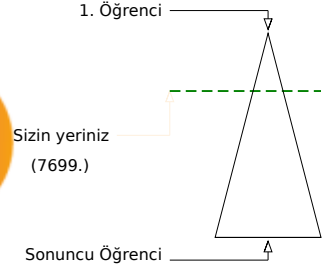
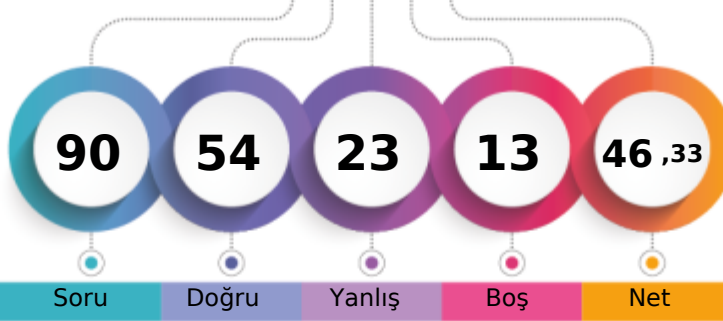

Soru Doğru Yanlış Boş Net

Şube Kurum İlçe İl Genel

Öğrenci Sıra No 4 16 313 353 7699 % 27,29

Sınava Katılan Öğrenci Sayısı 19 65 892 1003 28208

		Soru	Doğru	Yanlış	Boş	Net	Başarı	
<b>Sözel (TÜR)</b>		20	13	7	0	10,67	% 53	
Cevap Anahtarı	A	ABBABDCBCCBADDCCDACC						
Cevaplarınız		bBBABcbBCBcbDDCCadCC						
<b>Türkçe</b>		S	D	Y	B%			
Bağlamdan yararlanarak bilmediği kelime ve kelime gruplarının anlamını tahmin eder.		1	0	1	0			
Metnin ilgili soruların cevapları.		4	3	1	75			
Okudukları ile ilgili çıkarımlarda bulunur.		1	1	0	100			
Deyim, atasözü ve özdeyişlerin metne katkısını belirler.		1	1	0	100			
Metindeki yardımcı fikirleri belirler.		1	1	0	100			
Fiilimsilerin cümledeki işlevlerini kavrar.		3	0	3	0			
Metnin ana fikrini/ana duygusunu belirler.		1	1	0	100			
Görsellerle ilgili soruların cevapları.		1	1	0	100			
Grafik, tablo ve çizelgeyle sunulan bilgileri yorumlar.		2	1	1	50			
Noktalama işaretlerine dikkat ederek sesli ve sessiz okur.		1	1	0	100			
Metin türlerini ayırt eder.		1	1	0	100			
Bir işi işlem basamaklarına göre yazar.		1	1	0	100			
Yazdıklarını düzenler.		1	0	1	0			
Medya metinlerini analiz eder.		1	1	0	100			

		Soru	Doğru	Yanlış	Boş	Net	Başarı	
<b>Sözel (TAR)</b>		10	8	2	0	7,33	% 73	
Cevap Anahtarı	A	AACDDBBCDD						
Cevaplarınız		AACDDBBdbD						
<b>Tarih</b>		S	D	Y	B%			
Avrupa'daki gelişmelerin yansımaları bağlamında Osmanlı Devleti'nin yirminci yüzyılın başlarındaki siyasi ve sosyal d...		4	4	0	100			
Mustafa Kemal'in çocukluk ve öğrenim hayatından hareketle onun kişilik özelliklerinin oluşumu hakkında çıkarımlarda		2	2	0	100			
Gençlik döneminde Mustafa Kema'l'in fikir hayatını etkileyen önemli kişileri ve olayları kavrar.		1	1	0	100			
Mustafa Kemal'in askerlik hayatı ile ilgili olayları ve olguları onun kişilik özellikleri ile ilişkilendirir.		3	1	2	33			

		Soru	Doğru	Yanlış	Boş	Net	Başarı	
<b>Sözel (DİN)</b>		10	9	1	0	8,67	% 87	
Cevap Anahtarı	A	ACDADABABC						
Cevaplarınız		ACcADABABC						
<b>Din K.ve A.B.</b>		S	D	Y	B%			
Kader İnancı		4	3	1	75			
Kaza ve kader ile ilgili kavramları analiz eder.		4	4	0	100			
İnsanın ilmi, iradesi, sorumluluğu ile kader arasında ilişki kurar.		2	2	0	100			

		Soru	Doğru	Yanlış	Boş	Net	Başarı	
<b>Sözel (İNG)</b>		10	8	2	0	7,33	% 73	
Cevap Anahtarı	A	CDABACCADB						
Cevaplarınız		CDcdACCADB						
<b>İngilizce</b>		S	D	Y	B%			
Students will be able to understand short and simple invitation letters, cards and e-mails.		2	2	0	100			
Students will be able to interact with reasonable ease in structured situations and short conversations involving acce...		3	3	0	100			
Students will be able to understand short and simple texts about friendship.		4	2	2	50			
Students will be able to write a short and simple letter apologizing and giving reasons for not attending a party in res...		1	1	0	100			

		Soru	Doğru	Yanlış	Boş	Net	Başarı	
<b>Sayısal (MAT)</b>		20	3	5	12	1,33	% 7	
Cevap Anahtarı	A	DC4BDCABBCCBADACABDCC						
Cevaplarınız		c a C B d b b						
<b>Matematik</b>		S	D	Y	B%			
Verilen pozitif tam sayıların pozitif tam sayı çarpanlarını bulur, pozitif tam sayıların pozitif tam sayı çarpanlarını üslü if...		2	0	1	0			
İki doğal sayının en büyük ortak bölenini (EBOB) ve en küçük ortak katını (EKOK) hesaplar, ilgili problemleri çözer.		2	0	0	0			
Tam sayıların, tam sayı kuvvetlerini hesaplar.		2	0	1	0			
Verilen iki doğal sayının aralarında asal olup olmadığını belirler.		2	2	0	100			
Üslü ifadelerle ilgili temel kuralları anlar, birbirine denk ifadeler oluşturur.		2	0	0	0			
Sayıların ondalık gösterimlerini 10'un tam sayı kuvvetlerini kullanarak çözümler.		2	2	0	0			
Verilen bir sayıyı 10'un farklı tam sayı kuvvetlerini kullanarak ifade eder.		2	0	0	0			
Çok büyük ve çok küçük sayıların bilimsel gösterimle ifade eder ve karşılaştırır.		2	0	0	0			
Tam kare pozitif tam sayılarla bu sayıların karekökleri arasındaki ilişkiyi belirler.		2	0	0	0			
Tam kare olmayan kareköklü bir sayının hangi iki doğal sayı arasında olduğunu belirler.		2	0	1	0			

		Soru	Doğru	Yanlış	Boş	Net	Başarı	
<b>Sayısal (FEN)</b>		20	13	6	1	11,00	% 55	
Cevap Anahtarı	A	ADDCCACBBBDDAAABDCCDA						
Cevaplarınız		ADDaC CBccDAAcBcCbDA						
<b>Fen</b>		S	D	Y	B%			
Mevsimlerin oluşumuna yönelik tahminlerde bulunur.		11	8	2	73			
DNA'nın kendini nasıl eşlediğini ifade eder.		2	2	0	100			
İklim ve hava olayları arasındaki farkı açıklar.		3	1	2	33			
DNA'nın yapısını model üzerinde gösterir.		3	2	1	67			
Nükleotid, gen, DNA ve kromozom kavramlarını açıklayarak bu kavramlar arasında ilişki kurar.		1	0	1	0			

# 8.SINIF MOZAİK TÜRKİYE GENELİ DENEME SINAVI 1



342,870 % 23,09

ÇANAĞKALE / BİGA  
DUMLUPINAR ORTAOKULU

8B - 181  
ÖMER KAÇAR

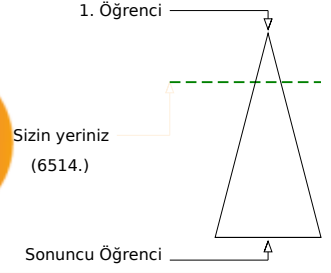
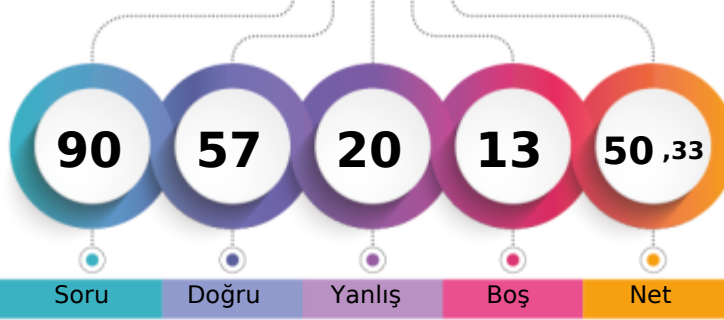

Soru Doğru Yanlış Boş Net

Şube Kurum İlçe İl Genel

Öğrenci Sıra No 3 14 268 304 6514 % 23,09

Sınava Katılan Öğrenci Sayısı 19 65 892 1003 28208

		Soru	Doğru	Yanlış	Boş	Net	Başarı	
<b>Sözel (TÜR)</b>		20	13	7	0	10,67	% 53	
Cevap Anahtarı	A	ABBABDCBCBBADDDCDACC						
Cevaplarınız		cBBcBDbBCaBAcDDCcCC						
<b>Türkçe</b>		S	D	Y	B%			
Bağlamdan yararlanarak bilmediği kelime ve kelime gruplarının anlamını tahmin eder.		1	0	1	0			
Metinle ilgili soruların cevapları.		4	4	0	100			
Okudukları ile ilgili çıkarımlarda bulunur.		1	1	0	100			
Deyim, atasözü ve özdeyişlerin metne katkısını belirler.		1	0	1	0			
Metindeki yardımcı fikirleri belirler.		1	1	0	100			
Fiilimsilerin cümledeki işlevlerini kavrar.		3	1	2	33			
Metnin ana fikrini/ana duygusunu belirler.		1	1	0	100			
Görsellerle ilgili soruların cevapları.		1	1	0	100			
Grafik, tablo ve çizelgeyle sunulan bilgileri yorumlar.		2	1	1	50			
Noktalama işaretlerine dikkat ederek sesli ve sessiz okur.		1	0	1	0			
Metin türlerini ayırt eder.		1	1	0	100			
Bir işi işlem basamaklarına göre yazar.		1	1	0	100			
Yazdıklarını düzenler.		1	0	1	0			
Medya metinlerini analiz eder.		1	1	0	100			

		Soru	Doğru	Yanlış	Boş	Net	Başarı	
<b>Sözel (TAR)</b>		10	10	0	0	10,00	% 100	
Cevap Anahtarı	A	AACDDBBCDD						
Cevaplarınız		AACDDBBCDD						
<b>Tarih</b>		S	D	Y	B%			
Avrupa'daki gelişmelerin yansımaları bağlamında Osmanlı Devleti'nin yirminci yüzyılın başlarındaki siyasi ve sosyal dı		4	4	0	100			
Mustafa Kemal'in çocukluk ve öğrenim hayatından hareketle onun kişilik özelliklerinin oluşumu hakkında çıkarımlarda		2	2	0	100			
Gençlik döneminde Mustafa Kema'l'in fikir hayatını etkileyen önemli kişileri ve olayları kavrar.		1	1	0	100			
Mustafa Kemal'in askerlik hayatı ile ilgili olayları ve olguları onun kişilik özellikleri ile ilişkilendirir.		3	3	0	100			

		Soru	Doğru	Yanlış	Boş	Net	Başarı	
<b>Sözel (DİN)</b>		10	10	0	0	10,00	% 100	
Cevap Anahtarı	A	ACDADABABC						
Cevaplarınız		ACDADABABC						
<b>Din K.ve A.B.</b>		S	D	Y	B%			
Kader İnancı		4	4	0	100			
Kaza ve kader ile ilgili kavramları analiz eder.		4	4	0	100			
İnsanın ilmi, iradesi, sorumluluğu ile kader arasında ilişki kurar.		2	2	0	100			

		Soru	Doğru	Yanlış	Boş	Net	Başarı	
<b>Sözel (İNG)</b>		10	7	3	0	6,00	% 60	
Cevap Anahtarı	A	CDABACCADB						
Cevaplarınız		CcABAaCbDB						
<b>İngilizce</b>		S	D	Y	B%			
Students will be able to understand short and simple invitation letters, cards and e-mails.		2	2	0	100			
Students will be able to interact with reasonable ease in structured situations and short conversations involving acce		3	1	2	33			
Students will be able to understand short and simple texts about friendship.		4	3	1	75			
Students will be able to write a short and simple letter apologizing and giving reasons for not attending a party in res		1	1	0	100			

		Soru	Doğru	Yanlış	Boş	Net	Başarı	
<b>Sayısal (MAT)</b>		20	6	2	12	5,33	% 27	
Cevap Anahtarı	A	DC4BDCABBBCBADACABDCC						
Cevaplarınız		DC B C B b a						
<b>Matematik</b>		S	D	Y	B%			
Verilen pozitif tam sayıların pozitif tam sayı çarpanlarını bulur, pozitif tam sayıların pozitif tam sayı çarpanlarını üslü if		2	2	0	100			
İki doğal sayının en büyük ortak bölenini (EBOB) ve en küçük ortak katını (EKOK) hesaplar, ilgili problemleri çözer.		2	0	0	0			
Tam sayıların, tam sayı kuvvetlerini hesaplar.		2	1	0	50			
Verilen iki doğal sayının aralarında asal olup olmadığını belirler.		2	2	0	100			
Üslü ifadelerle ilgili temel kuralları anlar, birbirine denk ifadeler oluşturur.		2	0	0	0			
Sayıların ondalık gösterimlerini 10'un tam sayı kuvvetlerini kullanarak çözümler.		2	0	1	0			
Verilen bir sayıyı 10'un farklı tam sayı kuvvetlerini kullanarak ifade eder.		2	0	0	0			
Çok büyük ve çok küçük sayıların bilimsel gösterimle ifade eder ve karşılaştırır.		2	0	0	0			
Tam kare pozitif tam sayılarla bu sayıların karekökleri arasındaki ilişkiyi belirler.		2	0	1	0			
Tam kare olmayan kareköklü bir sayının hangi iki doğal sayı arasında olduğunu belirler.		2	0	0	0			

		Soru	Doğru	Yanlış	Boş	Net	Başarı	
<b>Sayısal (FEN)</b>		20	11	8	1	8,33	% 42	
Cevap Anahtarı	A	ADDCCACBBBDAABDCCDA						
Cevaplarınız		AcDbabCBBBDAAcccd DA						
<b>Fen</b>		S	D	Y	B%			
Mevsimlerin oluşumuna yönelik tahminlerde bulunur.		11	7	4	64			
DNA'nın kendini nasıl eşlediğini ifade eder.		2	1	1	50			
İklim ve hava olayları arasındaki farkı açıklar.		3	2	1	67			
DNA'nın yapısını model üzerinde gösterir.		3	1	2	33			
Nükleotid, gen, DNA ve kromozom kavramlarını açıklayarak bu kavramlar arasında ilişki kurar.		1	0	0	0			



## 8.SINIF MOZAİK TÜRKİYE GENELİ DENEME SINAVI 1

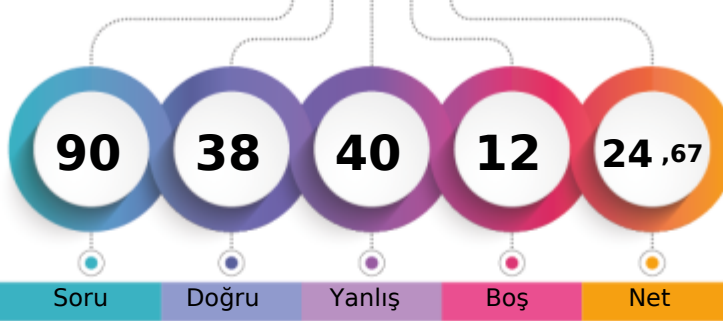

274,980 % 54,16

ÇANAĞKALE / BİGA  
DUMLUPINAR ORTAOKULU8B - 673  
RANA MİNA ÜSTÜN

1. Öğrenci

Sizin yeriniz  
(15278.)

Sonuncu Öğrenci

Soru Doğru Yanlış Boş Net

Şube Kurum İlçe İl Genel

Öğrenci Sıra No 9 35 583 661 15278 % 54,16

Sınava Katılan Öğrenci Sayısı 19 65 892 1003 28208

		Soru	Doğru	Yanlış	Boş	Net	Başarı	
<b>Sözel (TÜR)</b>		20	12	7	1	9,67	% 48	
Cevap Anahtarı	A	ABBABDCBCBBADDDCDACC						
Cevaplarınız		ABacBDcCaBAbDbc bCC						
<b>Türkçe</b>		S	D	Y	B%			
Bağlamdan yararlanarak bilmediği kelime ve kelime gruplarının anlamını tahmin eder.		1	1	0	100			
Metinle ilgili soruların cevapları.		4	4	0	100			
Okudukları ile ilgili çıkarımlarda bulunur.		1	0	1	0			
Deyim, atasözü ve özdeyişlerin metne katkısını belirler.		1	0	1	0			
Metindeki yardımcı fikirleri belirler.		1	1	0	100			
Filişimlerin cümledeki işlevlerini kavrar.		3	2	0	67			
Metnin ana fikrini/ana duygusunu belirler.		1	0	1	0			
Görsellerle ilgili soruların cevapları.		1	1	0	100			
Grafik, tablo ve çizelgeyle sunulan bilgileri yorumlar.		2	1	1	50			
Noktalama işaretlerine dikkat ederek sesli ve sessiz okur.		1	0	1	0			
Metin türlerini ayırt eder.		1	0	1	0			
Bir işi işlem basamaklarına göre yazar.		1	1	0	100			
Yazdıklarını düzenler.		1	0	1	0			
Medya metinlerini analiz eder.		1	1	0	100			

		Soru	Doğru	Yanlış	Boş	Net	Başarı	
<b>Sözel (TAR)</b>		10	3	7	0	0,67	% 7	
Cevap Anahtarı	A	AACDDBBCDD						
Cevaplarınız		dACbDdcdbc						
<b>Tarih</b>		S	D	Y	B%			
Avrupa'daki gelişmelerin yansımaları bağlamında Osmanlı Devleti'nin yirminci yüzyılın başlarındaki siyasi ve sosyal d.		4	0	4	0			
Mustafa Kemal'in çocukluk ve öğrenim hayatından hareketle onun kişilik özelliklerinin oluşumu hakkında çıkarımlarda		2	2	0	100			
Gençlik döneminde Mustafa Kema'l'in fikir hayatını etkileyen önemli kişileri ve olayları kavrar.		1	1	0	100			
Mustafa Kemal'in askerlik hayatı ile ilgili olayları ve olguları onun kişilik özellikleri ile ilişkilendirir.		3	0	3	0			

		Soru	Doğru	Yanlış	Boş	Net	Başarı	
<b>Sözel (DİN)</b>		10	8	2	0	7,33	% 73	
Cevap Anahtarı	A	ACDADABABC						
Cevaplarınız		ACaADABAaC						
<b>Din K.ve A.B.</b>		S	D	Y	B%			
Kader İnancı		4	2	2	50			
Kaza ve kader ile ilgili kavramları analiz eder.		4	4	0	100			
İnsanın ilmi, iradesi, sorumluluğu ile kader arasında ilişki kurar.		2	2	0	100			

		Soru	Doğru	Yanlış	Boş	Net	Başarı	
<b>Sözel (İNG)</b>		10	4	5	1	2,33	% 23	
Cevap Anahtarı	A	CDABACCADB						
Cevaplarınız		CaddbCd DB						
<b>İngilizce</b>		S	D	Y	B%			
Students will be able to understand short and simple invitation letters, cards and e-mails.		2	2	0	100			
Students will be able to interact with reasonable ease in structured situations and short conversations involving acce		3	0	2	0			
Students will be able to understand short and simple texts about friendship.		4	2	2	50			
Students will be able to write a short and simple letter apologizing and giving reasons for not attending a party in res		1	0	1	0			

		Soru	Doğru	Yanlış	Boş	Net	Başarı	
<b>Sayısal (MAT)</b>		20	5	6	9	3,00	% 15	
Cevap Anahtarı	A	DC4BDCABBBCBADACABDCC						
Cevaplarınız		cC a C a c b DaC						
<b>Matematik</b>		S	D	Y	B%			
Verilen pozitif tam sayıların pozitif tam sayı çarpanlarını bulur, pozitif tam sayıların pozitif tam sayı çarpanlarını üslü if		2	1	1	50			
İki doğal sayının en büyük ortak bölenini (EBOB) ve en küçük ortak katını (EKOK) hesaplar, ilgili problemleri çözer.		2	0	0	0			
Tam sayıların, tam sayı kuvvetlerini hesaplar.		2	0	1	0			
Verilen iki doğal sayının aralarında asal olup olmadığını belirler.		2	1	0	50			
Üslü ifadelerle ilgili temel kuralları anlar, birbirine denk ifadeler oluşturur.		2	0	2	0			
Sayıların ondalık gösterimlerini 10'un tam sayı kuvvetlerini kullanarak çözümler.		2	0	0	0			
Verilen bir sayıyı 10'un farklı tam sayı kuvvetlerini kullanarak ifade eder.		2	0	1	0			
Çok büyük ve çok küçük sayıların bilimsel gösterimle ifade eder ve karşılaştırır.		2	0	0	0			
Tam kare pozitif tam sayılarla bu sayıların karekökleri arasındaki ilişkiyi belirler.		2	1	0	50			
Tam kare olmayan kareköklü bir sayının hangi iki doğal sayı arasında olduğunu belirler.		2	1	1	50			

		Soru	Doğru	Yanlış	Boş	Net	Başarı	
<b>Sayısal (FEN)</b>		20	6	13	1	1,67	% 8	
Cevap Anahtarı	A	ADDDCACBBBDAAABDCCDA						
Cevaplarınız		AaccbDCBBdbccc DdbDc						
<b>Fen</b>		S	D	Y	B%			
Mevsimlerin oluşumuna yönelik tahminlerde bulunur.		11	4	7	36			
DNA'nın kendini nasıl eşlediğini ifade eder.		2	0	2	0			
İklim ve hava olayları arasındaki farkı açıklar.		3	1	2	33			
DNA'nın yapısını model üzerinde gösterir.		3	1	1	33			
Nükleotid, gen, DNA ve kromozom kavramlarını açıklayarak bu kavramlar arasında ilişki kurar.		1	0	1	0			



## 8.SINIF MOZAIK TÜRKİYE GENELİ DENEME SINAVI 1

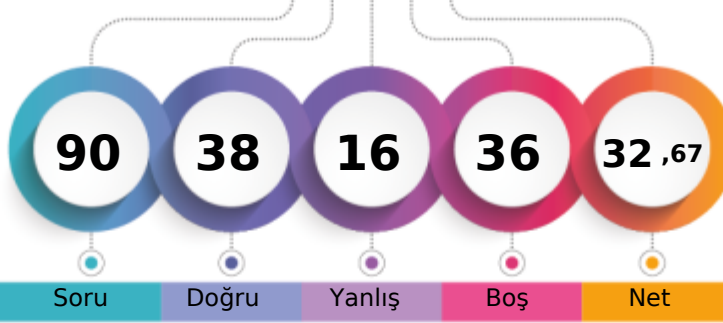

298,504 % 41,99

ÇANAĞKALE / BİGA  
DUMLUPINAR ORTAOKULU8B - 185  
RAVZANUR GÜNDOĞDU

1. Öğrenci

Sizin yeriniz  
(11845.)

Sonuncu Öğrenci

Soru Doğru Yanlış Boş Net

Şube Kurum İlçe İl Genel

Öğrenci Sıra No 5 26 464 528 11845 % 41,99

Sınava Katılan Öğrenci Sayısı 19 65 892 1003 28208

Sözel (TÜR)		Soru	Doğru	Yanlış	Boş	Net	Başarı	
		20	15	5	0	13,33	% 67	
Cevap Anahtarı	B	DDCDACCABBABDCBCCBAD						
Cevaplarınız		DDCDdCCABcABcCBCBdAb						
<b>Türkçe</b>		S	D	Y	B%			
Bağlamdan yararlanarak bilmediği kelime ve kelime gruplarının anlamını tahmin eder.		1	1	0	100			
Metnin ilgili soruların cevapları.		4	3	1	75			
Okudukları ile ilgili çıkarımlarda bulunur.		1	0	1	0			
Deyim, atasözü ve özdeyişlerin metne katkısını belirler.		1	1	0	100			
Metindeki yardımcı fikirleri belirler.		1	1	0	100			
Fiilimsilerin cümledeki işlevlerini kavrar.		3	3	0	100			
Metnin ana fikrini/ana duygusunu belirler.		1	1	0	100			
Görsellerle ilgili soruların cevapları.		1	1	0	100			
Grafik, tablo ve çizelgeyle sunulan bilgileri yorumlar.		2	1	1	50			
Noktalama işaretlerine dikkat ederek sesli ve sessiz okur.		1	0	1	0			
Metin türlerini ayırt eder.		1	1	0	100			
Bir işi işlem basamaklarına göre yazar.		1	1	0	100			
Yazdıklarını düzenler.		1	0	1	0			
Medya metinlerini analiz eder.		1	1	0	100			

Sözel (TAR)		Soru	Doğru	Yanlış	Boş	Net	Başarı	
		10	6	0	4	6,00	% 60	
Cevap Anahtarı	B	DDAACDDBBC						
Cevaplarınız		AACD BB						
<b>Tarih</b>		S	D	Y	B%			
Avrupa'daki gelişmelerin yansımaları bağlamında Osmanlı Devleti'nin yirminci yüzyılın başlarındaki siyasi ve sosyal d.		4	3	0	75			
Mustafa Kemal'in çocukluk ve öğrenim hayatından hareketle onun kişilik özelliklerinin oluşumu hakkında çıkarımlarda		2	1	0	50			
Gençlik döneminde Mustafa Kema'l'in fikir hayatını etkileyen önemli kişileri ve olayları kavrar.		1	1	0	100			
Mustafa Kemal'in askerlik hayatı ile ilgili olayları ve olguları onun kişilik özellikleri ile ilişkilendirir.		3	1	0	33			

Sözel (DİN)		Soru	Doğru	Yanlış	Boş	Net	Başarı	
		10	9	1	0	8,67	% 87	
Cevap Anahtarı	B	BCACDADABA						
Cevaplarınız		BCACCADABA						
<b>Din K.ve A.B.</b>		S	D	Y	B%			
Kader İnancı		4	3	1	75			
Kaza ve kader ile ilgili kavramları analiz eder.		4	4	0	100			
İnsanın ilmi, iradesi, sorumluluğu ile kader arasında ilişki kurar.		2	2	0	100			

Sözel (İNG)		Soru	Doğru	Yanlış	Boş	Net	Başarı	
		10	0	0	10	0,00	% 0	
Cevap Anahtarı	B	DBCDABACCA						
Cevaplarınız								
<b>İngilizce</b>		S	D	Y	B%			
Students will be able to understand short and simple invitation letters, cards and e-mails.		2	0	0	0			
Students will be able to interact with reasonable ease in structured situations and short conversations involving acce		3	0	0	0			
Students will be able to understand short and simple texts about friendship.		4	0	0	0			
Students will be able to write a short and simple letter apologizing and giving reasons for not attending a party in res		1	0	0	0			

Sayısal (MAT)		Soru	Doğru	Yanlış	Boş	Net	Başarı	
		20	1	1	18	0,67	% 3	
Cevap Anahtarı	B	CABDCCDC4BDCABBCCBADA						
Cevaplarınız		a						
<b>Matematik</b>		S	D	Y	B%			
Verilen pozitif tam sayıların pozitif tam sayı çarpanlarını bulur, pozitif tam sayıların pozitif tam sayı çarpanlarını üslü if		2	0	0	0			
İki doğal sayının en büyük ortak bölenini (EBOB) ve en küçük ortak katını (EKOK) hesaplar, ilgili problemleri çözer.		2	0	0	0			
Tam sayıların, tam sayı kuvvetlerini hesaplar.		2	0	0	0			
Verilen iki doğal sayının aralarında asal olup olmadığını belirler.		2	0	1	0			
Üslü ifadelerle ilgili temel kuralları anlar, birbirine denk ifadeler oluşturur.		2	0	0	0			
Sayıların ondalık gösterimlerini 10'un tam sayı kuvvetlerini kullanarak çözümler.		2	0	0	0			
Verilen bir sayıyı 10'un farklı tam sayı kuvvetlerini kullanarak ifade eder.		2	0	0	0			
Çok büyük ve çok küçük sayıların bilimsel gösterimle ifade eder ve karşılaştırır.		2	0	0	0			
Tam kare pozitif tam sayılarla bu sayıların karekökleri arasındaki ilişkiyi belirler.		2	0	0	0			
Tam kare olmayan kareköklü bir sayının hangi iki doğal sayı arasında olduğunu belirler.		2	0	0	0			

Sayısal (FEN)		Soru	Doğru	Yanlış	Boş	Net	Başarı	
		20	7	9	4	4,00	% 20	
Cevap Anahtarı	B	BDCCDAADDDCACBBBDAAA						
Cevaplarınız		cCCcAA cbC bad DdAc						
<b>Fen</b>		S	D	Y	B%			
Mevsimlerin oluşumuna yönelik tahminlerde bulunur.		11	4	5	36			
DNA'nın kendini nasıl eşlediğini ifade eder.		2	1	1	50			
İklim ve hava olayları arasındaki farkı açıklar.		3	0	2	0			
DNA'nın yapısını model üzerinde gösterir.		3	1	1	33			
Nükleotid, gen, DNA ve kromozom kavramlarını açıklayarak bu kavramlar arasında ilişki kurar.		1	1	0	100			

## 8.SINIF MOZAIK TÜRKİYE GENELİ DENEME SINAVI 1

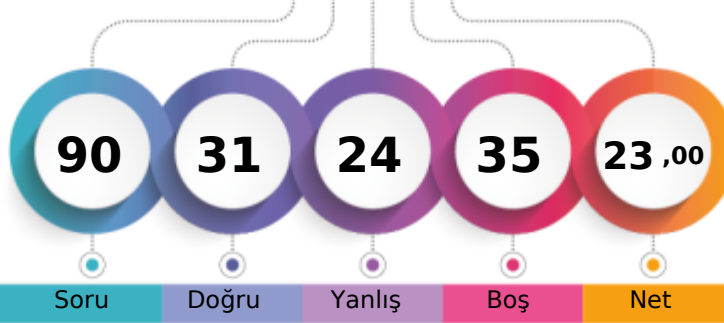

273,962 % 54,70

ÇANAĞKALE / BİGA  
DUMLUPINAR ORTAOKULU8B - 190  
SILA GİRGIN

1. Öğrenci

Sizin yeriniz  
(15431.)

Sonuncu Öğrenci

Soru Doğru Yanlış Boş Net

Şube Kurum İlçe İl Genel

Öğrenci Sıra No 11 37 589 669 15431 % 54,70

Sınava Katılan Öğrenci Sayısı 19 65 892 1003 28208

		Soru	Doğru	Yanlış	Boş	Net	Başarı	
<b>Sözel (TÜR)</b>		20	13	7	0	10,67	% 53	
Cevap Anahtarı	A	ABBABDCBCCBADDCCDACC						
Cevaplarınız		ABBABcCbBaBdAcDaCcACC						
<b>Türkçe</b>		S	D	Y	B%			
Bağlamdan yararlanarak bilmediği kelime ve kelime gruplarının anlamını tahmin eder.		1	1	0	100			
Metnin ilgili soruların cevapları.		4	3	1	75			
Okudukları ile ilgili çıkarımlarda bulunur.		1	1	0	100			
Deyim, atasözü ve özdeyişlerin metne katkısını belirler.		1	1	0	100			
Metindeki yardımcı fikirleri belirler.		1	1	0	100			
Fiilimsilerin cümledeki işlevlerini kavrar.		3	1	2	33			
Metnin ana fikrini/ana duygusunu belirler.		1	1	0	100			
Görsellerle ilgili soruların cevapları.		1	0	1	0			
Grafik, tablo ve çizelgeyle sunulan bilgileri yorumlar.		2	1	1	50			
Noktalama işaretlerine dikkat ederek sesli ve sessiz okur.		1	0	1	0			
Metin türlerini ayırt eder.		1	0	1	0			
Bir işi işlem basamaklarına göre yazar.		1	1	0	100			
Yazdıklarını düzenler.		1	1	0	100			
Medya metinlerini analiz eder.		1	1	0	100			

		Soru	Doğru	Yanlış	Boş	Net	Başarı	
<b>Sözel (TAR)</b>		10	3	1	6	2,67	% 27	
Cevap Anahtarı	A	AACDDBBCDD						
Cevaplarınız		A c CD						
<b>Tarih</b>		S	D	Y	B%			
Avrupa'daki gelişmelerin yansımaları bağlamında Osmanlı Devleti'nin yirminci yüzyılın başlarındaki siyasi ve sosyal dı		4	0	0	0			
Mustafa Kemal'in çocukluk ve öğrenim hayatından hareketle onun kişilik özelliklerinin oluşumu hakkında çıkarımlarda		2	1	0	50			
Gençlik döneminde Mustafa Kema'l'in fikir hayatını etkileyen önemli kişileri ve olayları kavrar.		1	0	0	0			
Mustafa Kemal'in askerlik hayatı ile ilgili olayları ve olguları onun kişilik özellikleri ile ilişkilendirir.		3	2	1	67			

		Soru	Doğru	Yanlış	Boş	Net	Başarı	
<b>Sözel (DİN)</b>		10	6	1	3	5,67	% 57	
Cevap Anahtarı	A	ACDADABABC						
Cevaplarınız		AC AD d BC						
<b>Din K.ve A.B.</b>		S	D	Y	B%			
Kader İnancı		4	3	0	75			
Kaza ve kader ile ilgili kavramları analiz eder.		4	1	1	25			
İnsanın ilmi, iradesi, sorumluluğu ile kader arasında ilişki kurar.		2	2	0	100			

		Soru	Doğru	Yanlış	Boş	Net	Başarı	
<b>Sözel (İNG)</b>		10	1	4	5	-0,33	% 0	
Cevap Anahtarı	A	CDABACCADB						
Cevaplarınız		b ca Dc						
<b>İngilizce</b>		S	D	Y	B%			
Students will be able to understand short and simple invitation letters, cards and e-mails.		2	0	2	0			
Students will be able to interact with reasonable ease in structured situations and short conversations involving acce		3	0	0	0			
Students will be able to understand short and simple texts about friendship.		4	1	2	25			
Students will be able to write a short and simple letter apologizing and giving reasons for not attending a party in res		1	0	0	0			

		Soru	Doğru	Yanlış	Boş	Net	Başarı	
<b>Sayısal (MAT)</b>		20	3	3	14	2,00	% 10	
Cevap Anahtarı	A	DC4BDCABBCCBADACABDCC						
Cevaplarınız		Da b B a						
<b>Matematik</b>		S	D	Y	B%			
Verilen pozitif tam sayıların pozitif tam sayı çarpanlarını bulur, pozitif tam sayıların pozitif tam sayı çarpanlarını üslü if		2	1	1	50			
İki doğal sayının en büyük ortak bölenini (EBOB) ve en küçük ortak katını (EKOK) hesaplar, ilgili problemleri çözer.		2	0	0	0			
Tam sayıların, tam sayı kuvvetlerini hesaplar.		2	0	0	0			
Verilen iki doğal sayının aralarında asal olup olmadığını belirler.		2	0	0	0			
Üslü ifadelerle ilgili temel kuralları anlar, birbirine denk ifadeler oluşturur.		2	0	0	0			
Sayıların ondalık gösterimlerini 10'un tam sayı kuvvetlerini kullanarak çözümler.		2	0	0	0			
Verilen bir sayıyı 10'un farklı tam sayı kuvvetlerini kullanarak ifade eder.		2	0	1	0			
Çok büyük ve çok küçük sayıların bilimsel gösterimle ifade eder ve karşılaştırır.		2	0	0	0			
Tam kare pozitif tam sayılarla bu sayıların karekökleri arasındaki ilişkiyi belirler.		2	1	0	50			
Tam kare olmayan kareköklü bir sayının hangi iki doğal sayı arasında olduğunu belirler.		2	0	1	0			

		Soru	Doğru	Yanlış	Boş	Net	Başarı	
<b>Sayısal (FEN)</b>		20	5	8	7	2,33	% 12	
Cevap Anahtarı	A	ADDCCACBBBDAABDCCDA						
Cevaplarınız		Aa CdbcaDdA c cA						
<b>Fen</b>		S	D	Y	B%			
Mevsimlerin oluşumuna yönelik tahminlerde bulunur.		11	4	5	36			
DNA'nın kendini nasıl eşlediğini ifade eder.		2	0	0	0			
İklim ve hava olayları arasındaki farkı açıklar.		3	0	3	0			
DNA'nın yapısını model üzerinde gösterir.		3	1	0	33			
Nükleotid, gen, DNA ve kromozom kavramlarını açıklayarak bu kavramlar arasında ilişki kurar.		1	0	0	0			

## 8.SINIF MOZAIK TÜRKİYE GENELİ DENEME SINAVI 1

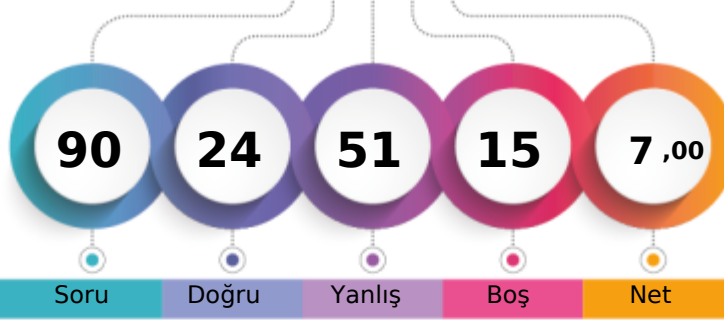

225,815 % 81,48

ÇANAĞKALE / BİGA  
DÜMLUPINAR ORTAOKULU8B - 191  
SÜMEYYE BİNZET

1. Öğrenci

Sizin yeriniz  
(22983.)

Sonuncu Öğrenci

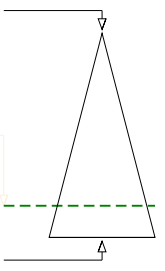

Soru Doğru Yanlış Boş Net

Şube Kurum İlçe İl Genel

Öğrenci Sıra No 17 57 789 891 22983 % 81,48

Sınava Katılan Öğrenci Sayısı 19 65 892 1003 28208

Sözel (TÜR)		Soru	Doğru	Yanlış	Boş	Net	Başarı	
		20	9	11	0	5,33	% 27	
Cevap Anahtarı	B	DDCDACCABBABDCBCBBAD						
Cevaplarınız		aaCbCccBbCbCaBCaBdc						
<b>Türkçe</b>		S	D	Y	B%			
Bağlamdan yararlanarak bilmediği kelime ve kelime gruplarının anlamını tahmin eder.		1	0	1	0			
Metnin ilgili soruların cevapları.		4	2	2	50			
Okudukları ile ilgili çıkarımlarda bulunur.		1	1	0	100			
Deyim, atasözü ve özdeyişlerin metne katkısını belirler.		1	0	1	0			
Metindeki yardımcı fikirleri belirler.		1	1	0	100			
Fiilimsilerin cümledeki işlevlerini kavrar.		3	0	3	0			
Metnin ana fikrini/ana duygusunu belirler.		1	1	0	100			
Görsellerle ilgili soruların cevapları.		1	1	0	100			
Grafik, tablo ve çizelgeyle sunulan bilgileri yorumlar.		2	1	1	50			
Noktalama işaretlerine dikkat ederek sesli ve sessiz okur.		1	0	1	0			
Metin türlerini ayırt eder.		1	0	1	0			
Bir işi işlem basamaklarına göre yazar.		1	1	0	100			
Yazdıklarını düzenler.		1	0	1	0			
Medya metinlerini analiz eder.		1	1	0	100			

Sözel (TAR)		Soru	Doğru	Yanlış	Boş	Net	Başarı	
		10	1	8	1	-1,67	% 0	
Cevap Anahtarı	B	DDAACDDBBC						
Cevaplarınız		bc baaDdcd						
<b>Tarih</b>		S	D	Y	B%			
Avrupa'daki gelişmelerin yansımaları bağlamında Osmanlı Devleti'nin yirminci yüzyılın başlarındaki siyasi ve sosyal d.		4	0	3	0			
Mustafa Kemal'in çocukluk ve öğrenim hayatından hareketle onun kişilik özelliklerinin oluşumu hakkında çıkarımlarda		2	1	1	50			
Gençlik döneminde Mustafa Kema'l'in fikir hayatını etkileyen önemli kişileri ve olayları kavrar.		1	0	1	0			
Mustafa Kemal'in askerlik hayatı ile ilgili olayları ve olguları onun kişilik özellikleri ile ilişkilendirir.		3	0	3	0			

Sözel (DİN)		Soru	Doğru	Yanlış	Boş	Net	Başarı	
		10	4	6	0	2,00	% 20	
Cevap Anahtarı	B	BCACDADABA						
Cevaplarınız		cCAdcAcBbd						
<b>Din K.ve A.B.</b>		S	D	Y	B%			
Kader İnancı		4	1	3	25			
Kaza ve kader ile ilgili kavramları analiz eder.		4	2	2	50			
İnsanın ilmi, iradesi, sorumluluğu ile kader arasında ilişki kurar.		2	1	1	50			

Sözel (İNG)		Soru	Doğru	Yanlış	Boş	Net	Başarı	
		10	2	7	1	-0,33	% 0	
Cevap Anahtarı	B	DBCADABACCA						
Cevaplarınız		DabaA bbbd						
<b>İngilizce</b>		S	D	Y	B%			
Students will be able to understand short and simple invitation letters, cards and e-mails.		2	0	2	0			
Students will be able to interact with reasonable ease in structured situations and short conversations involving acce		3	0	3	0			
Students will be able to understand short and simple texts about friendship.		4	2	1	50			
Students will be able to write a short and simple letter apologizing and giving reasons for not attending a party in res		1	0	1	0			

Sayısal (MAT)		Soru	Doğru	Yanlış	Boş	Net	Başarı	
		20	6	7	7	3,67	% 18	
Cevap Anahtarı	B	CABDCCDC4BDCABBBCBADA						
Cevaplarınız		CAdba c CBD c b A c						
<b>Matematik</b>		S	D	Y	B%			
Verilen pozitif tam sayıların pozitif tam sayı çarpanlarını bulur, pozitif tam sayıların pozitif tam sayı çarpanlarını üslü if		2	0	1	0			
İki doğal sayının en büyük ortak bölenini (EBOB) ve en küçük ortak katını (EKOK) hesaplar, ilgili problemleri çözer.		2	2	0	100			
Tam sayıların, tam sayı kuvvetlerini hesaplar.		2	1	1	50			
Verilen iki doğal sayının aralarında asal olup olmadığını belirler.		2	0	0	0			
Üslü ifadelerle ilgili temel kuralları anlar, birbirine denk ifadeler oluşturur.		2	0	0	0			
Sayıların ondalık gösterimlerini 10'un tam sayı kuvvetlerini kullanarak çözümler.		2	1	1	50			
Verilen bir sayıyı 10'un farklı tam sayı kuvvetlerini kullanarak ifade eder.		2	0	1	0			
Çok büyük ve çok küçük sayıların bilimsel gösterimle ifade eder ve karşılaştırır.		2	2	0	100			
Tam kare pozitif tam sayılarla bu sayıların karekökleri arasındaki ilişkiyi belirler.		2	0	2	0			
Tam kare olmayan kareköklü bir sayının hangi iki doğal sayı arasında olduğunu belirler.		2	0	1	0			

Sayısal (FEN)		Soru	Doğru	Yanlış	Boş	Net	Başarı	
		20	2	12	6	-2,00	% 0	
Cevap Anahtarı	B	BDCCDAADDCCACBBBDAAA						
Cevaplarınız		acaC cdaBbd d c cb						
<b>Fen</b>		S	D	Y	B%			
Mevsimlerin oluşumuna yönelik tahminlerde bulunur.		11	0	7	0			
DNA'nın kendini nasıl eşlediğini ifade eder.		2	1	1	50			
İklim ve hava olayları arasındaki farkı açıklar.		3	0	1	0			
DNA'nın yapısını model üzerinde gösterir.		3	0	3	0			
Nükleotid, gen, DNA ve kromozom kavramlarını açıklayarak bu kavramlar arasında ilişki kurar.		1	1	0	100			

## 8.SINIF MOZAIK TÜRKİYE GENELİ DENEME SINAVI 1

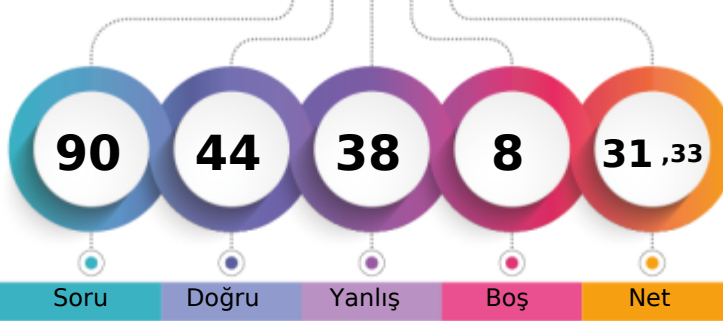

277,952 % 52,49

ÇANAĞKALE / BİGA  
DUMLUPINAR ORTAOKULU8B - 193  
TALHA DOĞAN

1. Öğrenci

Sizin yeriniz  
(14806.)

Sonuncu Öğrenci

Soru Doğru Yanlış Boş Net

Şube Kurum İlçe İl Genel

Öğrenci Sıra No 8 32 560 634 14806 % 52,49

Sınava Katılan Öğrenci Sayısı 19 65 892 1003 28208

Sözel (TÜR)		Soru	Doğru	Yanlış	Boş	Net	Başarı	
		20	8	10	2	4,67	% 23	
Cevap Anahtarı	A	ABBABDCBCBBADDDCCDACC						
Cevaplarınız		AcabaD BCadddbDda dCC						
<b>Türkçe</b> S D Y B%								
Bağlamdan yararlanarak bilmediği kelime ve kelime gruplarının anlamını tahmin eder. 1 1 0 100								
Metnin ilgili soruların cevapları. 4 3 1 75								
Okudukları ile ilgili çıkarımlarda bulunur. 1 0 1 0								
Deyim, atasözü ve özdeyişlerin metne katkısını belirler. 1 0 1 0								
Metindeki yardımcı fikirleri belirler. 1 0 1 0								
Fiilimsilerin cümledeki işlevlerini kavrar. 3 0 1 0								
Metnin ana fikrini/ana duygusunu belirler. 1 1 0 100								
Görsellerle ilgili soruların cevapları. 1 1 0 100								
Grafik, tablo ve çizelgeyle sunulan bilgileri yorumlar. 2 0 2 0								
Noktalama işaretlerine dikkat ederek sesli ve sessiz okur. 1 0 1 0								
Metin türlerini ayırt eder. 1 1 0 100								
Bir işi işlem basamaklarına göre yazar. 1 0 1 0								
Yazdıklarını düzenler. 1 0 1 0								
Medya metinlerini analiz eder. 1 1 0 100								

Sözel (TAR)		Soru	Doğru	Yanlış	Boş	Net	Başarı	
		10	7	3	0	6,00	% 60	
Cevap Anahtarı	A	AACDDBBCDD						
Cevaplarınız		AAADDBaCbD						
<b>Tarih</b> S D Y B%								
Avrupa'daki gelişmelerin yansımaları bağlamında Osmanlı Devleti'nin yirminci yüzyılın başlarındaki siyasi ve sosyal dı 4 3 1 75								
Mustafa Kemal'in çocukluk ve öğrenim hayatından hareketle onun kişilik özelliklerinin oluşumu hakkında çıkarımlarda 2 2 0 100								
Gençlik döneminde Mustafa Kema'l'in fikir hayatını etkileyen önemli kişileri ve olayları kavrar. 1 0 1 0								
Mustafa Kemal'in askerlik hayatı ile ilgili olayları ve olguları onun kişilik özellikleri ile ilişkilendirir. 3 2 1 67								

Sözel (DİN)		Soru	Doğru	Yanlış	Boş	Net	Başarı	
		10	9	1	0	8,67	% 87	
Cevap Anahtarı	A	ACDADABABC						
Cevaplarınız		AdDADABABC						
<b>Din K.ve A.B.</b> S D Y B%								
Kader İnancı 4 3 1 75								
Kaza ve kader ile ilgili kavramları analiz eder. 4 4 0 100								
İnsanın ilmi, iradesi, sorumluluğu ile kader arasında ilişki kurar. 2 2 0 100								

Sözel (İNG)		Soru	Doğru	Yanlış	Boş	Net	Başarı	
		10	6	3	1	5,00	% 50	
Cevap Anahtarı	A	CDABACCADB						
Cevaplarınız		C dBAaCABb						
<b>İngilizce</b> S D Y B%								
Students will be able to understand short and simple invitation letters, cards and e-mails. 2 2 0 100								
Students will be able to interact with reasonable ease in structured situations and short conversations involving acceç 3 2 0 67								
Students will be able to understand short and simple texts about friendship. 4 1 3 25								
Students will be able to write a short and simple letter apologizing and giving reasons for not attending a party in res 1 1 0 100								

Sayısal (MAT)		Soru	Doğru	Yanlış	Boş	Net	Başarı	
		20	4	11	5	0,33	% 2	
Cevap Anahtarı	A	DC4BDCABBBCBADACABDCC						
Cevaplarınız		cC abd d bc Dc ccbC						
<b>Matematik</b> S D Y B%								
Verilen pozitif tam sayıların pozitif tam sayı çarpanlarını bulur, pozitif tam sayıların pozitif tam sayı çarpanlarını üslü if 2 1 1 50								
İki doğal sayının en büyük ortak bölenini (EBOB) ve en küçük ortak katını (EKOK) hesaplar, ilgili problemleri çözer. 2 0 1 0								
Tam sayıların, tam sayı kuvvetlerini hesaplar. 2 0 1 0								
Verilen iki doğal sayının aralarında asal olup olmadığını belirler. 2 0 2 0								
Üslü ifadelerle ilgili temel kuralları anlar, birbirine denk ifadeler oluşturur. 2 0 1 0								
Sayıların ondalık gösterimlerini 10'un tam sayı kuvvetlerini kullanarak çözümler. 2 0 1 0								
Verilen bir sayıyı 10'un farklı tam sayı kuvvetlerini kullanarak ifade eder. 2 1 1 50								
Çok büyük ve çok küçük sayıların bilimsel gösterimle ifade eder ve karşılaştırır. 2 0 1 0								
Tam kare pozitif tam sayılarla bu sayıların karekökleri arasındaki ilişkiyi belirler. 2 0 2 0								
Tam kare olmayan kareköklü bir sayının hangi iki doğal sayı arasında olduğunu belirler. 2 1 0 50								

Sayısal (FEN)		Soru	Doğru	Yanlış	Boş	Net	Başarı	
		20	10	10	0	6,67	% 33	
Cevap Anahtarı	A	ADDDCACBBBDAABDCCDA						
Cevaplarınız		bcDDCdCBdcDbccccCCDA						
<b>Fen</b> S D Y B%								
Mevsimlerin oluşumuna yönelik tahminlerde bulunur. 11 5 6 45								
DNA'nın kendini nasıl eşlediğini ifade eder. 2 2 0 100								
İklim ve hava olayları arasındaki farkı açıklar. 3 1 2 33								
DNA'nın yapısını model üzerinde gösterir. 3 1 2 33								
Nükleotid, gen, DNA ve kromozom kavramlarını açıklayarak bu kavramlar arasında ilişki kurar. 1 1 0 100								

## 8.SINIF MOZAİK TÜRKİYE GENELİ DENEME SINAVI 1

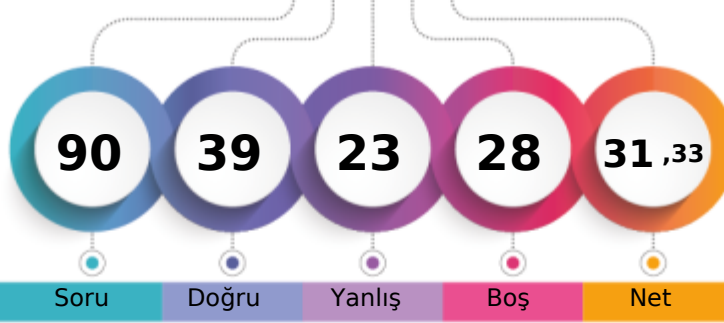

290,419 % 45,89

ÇANAĞKALE / BİGA  
DÜMLUPINAR ORTAOKULU8B - 880  
YAĞMUR TEMEL

1. Öğrenci

Sizin yeriniz  
(12946.)

Sonuncu Öğrenci

Soru Doğru Yanlış Boş Net

Şube Kurum İlçe İl Genel

Öğrenci Sıra No 6 27 507 575 12946 % 45,89

Sınava Katılan Öğrenci Sayısı 19 65 892 1003 28208

Sözel (TÜR)		Soru	Doğru	Yanlış	Boş	Net	Başarı
		20	13	5	2	11,33	% 57
Cevap Anahtarı	B	DDCDACCABBABDCBCBBAD					
Cevaplarınız		DbCDACCABbc abBCB Ac					
<b>Türkçe</b> S D Y B%							
Bağlamdan yararlanarak bilmediği kelime ve kelime gruplarının anlamını tahmin eder. 1 1 0 100							
Metinle ilgili soruların cevapları. 4 3 1 75							
Okudukları ile ilgili çıkarımlarda bulunur. 1 1 0 100							
Deyim, atasözü ve özdeyişlerin metne katkısını belirler. 1 0 1 0							
Metindeki yardımcı fikirleri belirler. 1 0 0 0							
Fiilimsilerin cümledeki işlevlerini kavrar. 3 2 1 67							
Metnin ana fikrini/ana duygusunu belirler. 1 1 0 100							
Görsellerle ilgili soruların cevapları. 1 1 0 100							
Grafik, tablo ve çizelgeyle sunulan bilgileri yorumlar. 2 1 0 50							
Noktalama işaretlerine dikkat ederek sesli ve sessiz okur. 1 0 1 0							
Metin türlerini ayırt eder. 1 0 1 0							
Bir işi işlem basamaklarına göre yazar. 1 1 0 100							
Yazdıklarını düzenler. 1 1 0 100							
Medya metinlerini analiz eder. 1 1 0 100							

Sözel (TAR)		Soru	Doğru	Yanlış	Boş	Net	Başarı
		10	8	0	2	8,00	% 80
Cevap Anahtarı	B	DDAACDBBCC					
Cevaplarınız		DDAAC DB C					
<b>Tarih</b> S D Y B%							
Avrupa'daki gelişmelerin yansımaları bağlamında Osmanlı Devleti'nin yirminci yüzyılın başlarındaki siyasi ve sosyal dı 4 2 0 50							
Mustafa Kemal'in çocukluk ve öğrenim hayatından hareketle onun kişilik özelliklerinin oluşumu hakkında çıkarımlarda 2 2 0 100							
Gençlik döneminde Mustafa Kema'l'in fikir hayatını etkileyen önemli kişileri ve olayları kavrar. 1 1 0 100							
Mustafa Kemal'in askerlik hayatı ile ilgili olayları ve olguları onun kişilik özellikleri ile ilişkilendirir. 3 3 0 100							

Sözel (DİN)		Soru	Doğru	Yanlış	Boş	Net	Başarı
		10	9	1	0	8,67	% 87
Cevap Anahtarı	B	BCACDADABA					
Cevaplarınız		BCACDADADa					
<b>Din K.ve A.B.</b> S D Y B%							
Kader İnancı 4 4 0 100							
Kaza ve kader ile ilgili kavramları analiz eder. 4 3 1 75							
İnsanın ilmi, iradesi, sorumluluğu ile kader arasında ilişki kurar. 2 2 0 100							

Sözel (İNG)		Soru	Doğru	Yanlış	Boş	Net	Başarı
		10	0	3	7	-1,00	% 0
Cevap Anahtarı	B	DBCADABACCA					
Cevaplarınız		d d b					
<b>İngilizce</b> S D Y B%							
Students will be able to understand short and simple invitation letters, cards and e-mails. 2 0 1 0							
Students will be able to interact with reasonable ease in structured situations and short conversations involving acce 3 0 1 0							
Students will be able to understand short and simple texts about friendship. 4 0 1 0							
Students will be able to write a short and simple letter apologizing and giving reasons for not attending a party in res 1 0 0 0							

Sayısal (MAT)		Soru	Doğru	Yanlış	Boş	Net	Başarı
		20	3	3	14	2,00	% 10
Cevap Anahtarı	B	CABDCCDC4BDCABBBCBADA					
Cevaplarınız		B Ac b B b					
<b>Matematik</b> S D Y B%							
Verilen pozitif tam sayıların pozitif tam sayı çarpanlarını bulur, pozitif tam sayıların pozitif tam sayı çarpanlarını üslü if 2 0 0 0							
İki doğal sayının en büyük ortak bölenini (EBOB) ve en küçük ortak katını (EKOK) hesaplar, ilgili problemleri çözer. 2 1 0 50							
Tam sayıların, tam sayı kuvvetlerini hesaplar. 2 0 1 0							
Verilen iki doğal sayının aralarında asal olup olmadığını belirler. 2 1 1 50							
Üslü ifadelerle ilgili temel kuralları anlar, birbirine denk ifadeler oluşturur. 2 0 0 0							
Sayıların ondalık gösterimlerini 10'un tam sayı kuvvetlerini kullanarak çözümler. 2 0 0 0							
Verilen bir sayıyı 10'un farklı tam sayı kuvvetlerini kullanarak ifade eder. 2 0 1 0							
Çok büyük ve çok küçük sayıların bilimsel gösterimle ifade eder ve karşılaştırır. 2 0 0 0							
Tam kare pozitif tam sayılarla bu sayıların karekökleri arasındaki ilişkiyi belirler. 2 1 0 50							
Tam kare olmayan kareköklü bir sayının hangi iki doğal sayı arasında olduğunu belirler. 2 0 0 0							

Sayısal (FEN)		Soru	Doğru	Yanlış	Boş	Net	Başarı
		20	6	11	3	2,33	% 12
Cevap Anahtarı	B	BDCCDAADDCCACBBBDAAA					
Cevaplarınız		BcCdaAbc bcadBdDbA					
<b>Fen</b> S D Y B%							
Mevsimlerin oluşumuna yönelik tahminlerde bulunur. 11 3 7 27							
DNA'nın kendini nasıl eşlediğini ifade eder. 2 1 0 50							
İklim ve hava olayları arasındaki farkı açıklar. 3 0 2 0							
DNA'nın yapısını model üzerinde gösterir. 3 2 1 67							
Nükleotid, gen, DNA ve kromozom kavramlarını açıklayarak bu kavramlar arasında ilişki kurar. 1 0 1 0							

# 8.SINIF MOZAIK TÜRKİYE GENELİ DENEME SINAVI 1



231,879 % 78,31

ÇANAĞKALE / BİGA  
DUMLUPINAR ORTAOKULU

8B - 215  
YİĞİT GÜNDÜZ

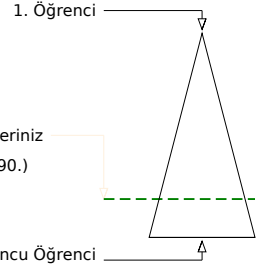
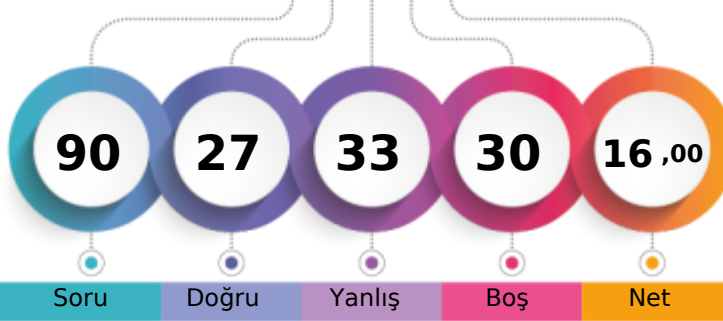

Şube	Kurum	İlçe	İl	Genel
Öğrenci Sıra No	14	51	759	861
Sınava Katılan Öğrenci Sayısı	19	65	892	1003
				22090 % 78,31
				28208

Sözel (TÜR)	Soru	Doğru	Yanlış	Boş	Net	Başarı
	20	0	3	17	-1,00	% 0
Cevap Anahtarı	A	ABBABDCBCBBADDDCCDACC				
Cevaplarınız		a		dc		
<b>Türkçe</b>	<b>S</b>	<b>D</b>	<b>Y</b>	<b>B%</b>		
Bağlamdan yararlanarak bilmediği kelime ve kelime gruplarının anlamını tahmin eder.	1	0	0	0		
Metnin ilgili soruların cevapları.	4	0	1	0		
Okudukları ile ilgili çıkarımlarda bulunur.	1	0	0	0		
Deyim, atasözü ve özdeyişlerin metne katkısını belirler.	1	0	0	0		
Metindeki yardımcı fikirleri belirler.	1	0	0	0		
Filiillerin cümledeki işlevlerini kavrar.	3	0	0	0		
Metnin ana fikrini/ana duygusunu belirler.	1	0	0	0		
Görsellerle ilgili soruların cevapları.	1	0	1	0		
Grafik, tablo ve çizelgeyle sunulan bilgileri yorumlar.	2	0	1	0		
Noktalama işaretlerine dikkat ederek sesli ve sessiz okur.	1	0	0	0		
Metin türlerini ayırt eder.	1	0	0	0		
Bir işi işlem basamaklarına göre yazar.	1	0	0	0		
Yazdıklarını düzenler.	1	0	0	0		
Medya metinlerini analiz eder.	1	0	0	0		

Sözel (TAR)	Soru	Doğru	Yanlış	Boş	Net	Başarı
	10	4	5	1	2,33	% 23
Cevap Anahtarı	A	AACDDBBCDD				
Cevaplarınız		A	C	a	B	d
<b>Tarih</b>	<b>S</b>	<b>D</b>	<b>Y</b>	<b>B%</b>		
Avrupa'daki gelişmelerin yansımaları bağlamında Osmanlı Devleti'nin yirminci yüzyılın başlarındaki siyasi ve sosyal dı	4	1	2	25		
Mustafa Kemal'in çocukluk ve öğrenim hayatından hareketle onun kişilik özelliklerinin oluşumu hakkında çıkarımlarda	2	1	1	50		
Gençlik döneminde Mustafa Kema'l'in fikir hayatını etkileyen önemli kişileri ve olayları kavrar.	1	1	0	100		
Mustafa Kemal'in askerlik hayatı ile ilgili olayları ve olguları onun kişilik özellikleri ile ilişkilendirir.	3	1	2	33		

Sözel (DİN)	Soru	Doğru	Yanlış	Boş	Net	Başarı
	10	8	2	0	7,33	% 73
Cevap Anahtarı	A	ACDADABABC				
Cevaplarınız		A	C	c	A	B
<b>Din K.ve A.B.</b>	<b>S</b>	<b>D</b>	<b>Y</b>	<b>B%</b>		
Kader İnancı	4	3	1	75		
Kaza ve kader ile ilgili kavramları analiz eder.	4	3	1	75		
İnsanın ilmi, iradesi, sorumluluğu ile kader arasında ilişki kurar.	2	2	0	100		

Sözel (İNG)	Soru	Doğru	Yanlış	Boş	Net	Başarı
	10	4	4	2	2,67	% 27
Cevap Anahtarı	A	CDABACCADB				
Cevaplarınız		d	B	c	c	B
<b>İngilizce</b>	<b>S</b>	<b>D</b>	<b>Y</b>	<b>B%</b>		
Students will be able to understand short and simple invitation letters, cards and e-mails.	2	1	0	50		
Students will be able to interact with reasonable ease in structured situations and short conversations involving acce	3	1	1	33		
Students will be able to understand short and simple texts about friendship.	4	2	2	50		
Students will be able to write a short and simple letter apologizing and giving reasons for not attending a party in res	1	0	1	0		

Sayısal (MAT)	Soru	Doğru	Yanlış	Boş	Net	Başarı
	20	6	9	5	3,00	% 15
Cevap Anahtarı	A	DC4BDCABBCCBADACABDCC				
Cevaplarınız		DC	bbA	c	cd	bb
<b>Matematik</b>	<b>S</b>	<b>D</b>	<b>Y</b>	<b>B%</b>		
Verilen pozitif tam sayıların pozitif tam sayı çarpanlarını bulur, pozitif tam sayıların pozitif tam sayı çarpanlarını üslü if	2	2	0	100		
İki doğal sayının en büyük ortak bölenini (EBOB) ve en küçük ortak katını (EKOK) hesaplar, ilgili problemleri çözer.	2	0	1	0		
Tam sayıların, tam sayı kuvvetlerini hesaplar.	2	1	0	50		
Verilen iki doğal sayının aralarında asal olup olmadığını belirler.	2	0	1	0		
Üslü ifadelerle ilgili temel kuralları anlar, birbirine denk ifadeler oluşturur.	2	0	2	0		
Sayıların ondalık gösterimlerini 10'un tam sayı kuvvetlerini kullanarak çözümler.	2	1	1	50		
Verilen bir sayıyı 10'un farklı tam sayı kuvvetlerini kullanarak ifade eder.	2	0	1	0		
Çok büyük ve çok küçük sayıların bilimsel gösterimle ifade eder ve karşılaştırır.	2	0	1	0		
Tam kare pozitif tam sayılarla bu sayıların karekökleri arasındaki ilişkiyi belirler.	2	0	2	0		
Tam kare olmayan kareköklü bir sayının hangi iki doğal sayı arasında olduğunu belirler.	2	1	0	50		

Sayısal (FEN)	Soru	Doğru	Yanlış	Boş	Net	Başarı
	20	5	10	5	1,67	% 8
Cevap Anahtarı	A	ADDDCACBBBDAAABDCCDA				
Cevaplarınız		bc	bb	dA	B	BD
<b>Fen</b>	<b>S</b>	<b>D</b>	<b>Y</b>	<b>B%</b>		
Mevsimlerin oluşumuna yönelik tahminlerde bulunur.	11	4	5	36		
DNA'nın kendini nasıl eşlediğini ifade eder.	2	0	2	0		
İklim ve hava olayları arasındaki farkı açıklar.	3	1	2	33		
DNA'nın yapısını model üzerinde gösterir.	3	0	1	0		
Nükleotid, gen, DNA ve kromozom kavramlarını açıklayarak bu kavramlar arasında ilişki kurar.	1	0	0	0		

# 8.SINIF MOZAIK TÜRKİYE GENELİ DENEME SINAVI 1



274,886 % 54,21

ÇANAĞKALE / BİGA  
DUMLUPINAR ORTAOKULU

8B - 141  
ZEYNEP UZ

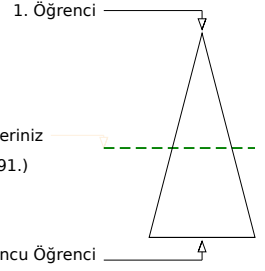
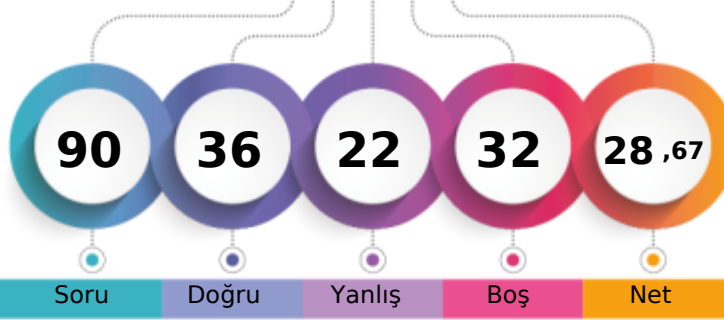

Soru Doğru Yanlış Boş Net

Şube Kurum İlçe İl Genel

Öğrenci Sıra No 10 36 584 663 15291 % 54,21

Sınava Katılan Öğrenci Sayısı 19 65 892 1003 28208

		Soru	Doğru	Yanlış	Boş	Net	Başarı	
<b>Sözel (TÜR)</b>		20	7	6	7	5,00	% 25	
Cevap Anahtarı	B	DDCDACCABBDBCBBAD						
Cevaplarınız		D a CCAB cab BCd b						
<b>Türkçe</b>		S	D	Y	B%			
Bağlamdan yararlanarak bilmediği kelime ve kelime gruplarının anlamını tahmin eder.		1	1	0	100			
Metnin ilgili soruların cevapları.		4	3	1	75			
Okudukları ile ilgili çıkarımlarda bulunur.		1	0	0	0			
Deyim, atasözü ve özdeyişlerin metne katkısını belirler.		1	0	1	0			
Metindeki yardımcı fikirleri belirler.		1	0	1	0			
Filiillerin cümledeki işlevlerini kavrar.		3	0	0	0			
Metnin ana fikrini/ana duygusunu belirler.		1	1	0	100			
Görsellerle ilgili soruların cevapları.		1	1	0	100			
Grafik, tablo ve çizelgeyle sunulan bilgileri yorumlar.		2	0	1	0			
Noktalama işaretlerine dikkat ederek sesli ve sessiz okur.		1	0	1	0			
Metin türlerini ayırt eder.		1	0	0	0			
Bir işi işlem basamaklarına göre yazar.		1	0	1	0			
Yazdıklarını düzenler.		1	0	0	0			
Medya metinlerini analiz eder.		1	1	0	100			

		Soru	Doğru	Yanlış	Boş	Net	Başarı	
<b>Sözel (TAR)</b>		10	7	2	1	6,33	% 63	
Cevap Anahtarı	B	DDAACDDBBC						
Cevaplarınız		D AACDDBdd						
<b>Tarih</b>		S	D	Y	B%			
Avrupa'daki gelişmelerin yansımaları bağlamında Osmanlı Devleti'nin yirminci yüzyılın başlarındaki siyasi ve sosyal dı		4	2	1	50			
Mustafa Kemal'in çocukluk ve öğrenim hayatından hareketle onun kişilik özelliklerinin oluşumu hakkında çıkarımlarda		2	2	0	100			
Gençlik döneminde Mustafa Kema'l'in fikir hayatını etkileyen önemli kişileri ve olayları kavrar.		1	1	0	100			
Mustafa Kemal'in askerlik hayatı ile ilgili olayları ve olguları onun kişilik özellikleri ile ilişkilendirir.		3	2	1	67			

		Soru	Doğru	Yanlış	Boş	Net	Başarı	
<b>Sözel (DİN)</b>		10	9	1	0	8,67	% 87	
Cevap Anahtarı	B	BCACDADABA						
Cevaplarınız		aCACDADABA						
<b>Din K.ve A.B.</b>		S	D	Y	B%			
Kader İnancı		4	3	1	75			
Kaza ve kader ile ilgili kavramları analiz eder.		4	4	0	100			
İnsanın ilmi, iradesi, sorumluluğu ile kader arasında ilişki kurar.		2	2	0	100			

		Soru	Doğru	Yanlış	Boş	Net	Başarı	
<b>Sözel (İNG)</b>		10	2	1	7	1,67	% 17	
Cevap Anahtarı	B	DBCDABACCA						
Cevaplarınız		DB b						
<b>İngilizce</b>		S	D	Y	B%			
Students will be able to understand short and simple invitation letters, cards and e-mails.		2	1	0	50			
Students will be able to interact with reasonable ease in structured situations and short conversations involving acce		3	0	1	0			
Students will be able to understand short and simple texts about friendship.		4	1	0	25			
Students will be able to write a short and simple letter apologizing and giving reasons for not attending a party in res		1	0	0	0			

		Soru	Doğru	Yanlış	Boş	Net	Başarı	
<b>Sayısal (MAT)</b>		20	2	6	12	0,00	% 0	
Cevap Anahtarı	B	CABDCCDC4BDCABBBCBADA						
Cevaplarınız		d Bca cc b						
<b>Matematik</b>		S	D	Y	B%			
Verilen pozitif tam sayıların pozitif tam sayı çarpanlarını bulur, pozitif tam sayıların pozitif tam sayı çarpanlarını üslü if		2	0	0	0			
İki doğal sayının en büyük ortak bölenini (EBOB) ve en küçük ortak katını (EKOK) hesaplar, ilgili problemleri çözer.		2	0	1	0			
Tam sayıların, tam sayı kuvvetlerini hesaplar.		2	1	0	50			
Verilen iki doğal sayının aralarında asal olup olmadığını belirler.		2	0	2	0			
Üslü ifadelerle ilgili temel kuralları anlar, birbirine denk ifadeler oluşturur.		2	0	1	0			
Sayıların ondalık gösterimlerini 10'un tam sayı kuvvetlerini kullanarak çözümler.		2	0	0	0			
Verilen bir sayıyı 10'un farklı tam sayı kuvvetlerini kullanarak ifade eder.		2	0	1	0			
Çok büyük ve çok küçük sayıların bilimsel gösterimle ifade eder ve karşılaştırır.		2	0	0	0			
Tam kare pozitif tam sayılarla bu sayıların karekökleri arasındaki ilişkiyi belirler.		2	0	1	0			
Tam kare olmayan kareköklü bir sayının hangi iki doğal sayı arasında olduğunu belirler.		2	0	0	0			

		Soru	Doğru	Yanlış	Boş	Net	Başarı	
<b>Sayısal (FEN)</b>		20	9	6	5	7,00	% 35	
Cevap Anahtarı	B	BDCCDAADDCCACBBBDA						
Cevaplarınız		CCD AaabC Cbc bAbA						
<b>Fen</b>		S	D	Y	B%			
Mevsimlerin oluşumuna yönelik tahminlerde bulunur.		11	5	5	45			
DNA'nın kendini nasıl eşlediğini ifade eder.		2	1	1	50			
İklim ve hava olayları arasındaki farkı açıklar.		3	2	0	67			
DNA'nın yapısını model üzerinde gösterir.		3	0	0	0			
Nükleotid, gen, DNA ve kromozom kavramlarını açıklayarak bu kavramlar arasındaki ilişki kurar.		1	1	0	100			



# 8.SINIF MOZAIK TÜRKİYE GENELİ DENEME SINAVI 1



398,068 % 7,67

ÇANAĞKALE / BİGA  
DUMLUPINAR ORTAOKULU

8C - 100  
ALİ MERT DEMİRTAŞ

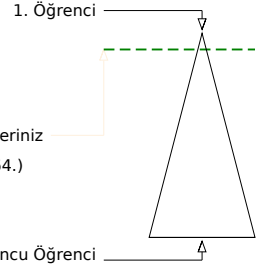
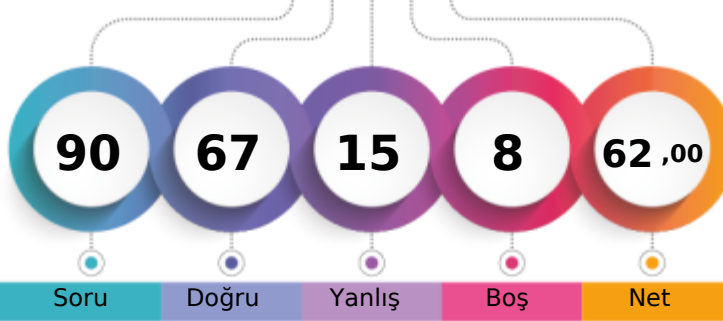

Soru Doğru Yanlış Boş Net

Şube	Kurum	İlçe	İl	Genel
Öğrenci Sıra No	2	5	95	106
Sınava Katılan Öğrenci Sayısı	16	65	892	1003
				2164 % 7,67
				28208

Sözel (TÜR)	Soru	Doğru	Yanlış	Boş	Net	Başarı
	20	14	6	0	12,00	% 60
Cevap Anahtarı	B	DDCDACCABBABDCBCBBAD				
Cevaplarınız		DbCDdCCbBBABcCBCBcdD				
<b>Türkçe</b>	<b>S</b>	<b>D</b>	<b>Y</b>	<b>B%</b>		
Başlamadan yararlanarak bilmediği kelime ve kelime gruplarının anlamını tahmin eder.	1	0	1	0		
Metnin ilgili soruların cevapları.	4	3	1	75		
Okudukları ile ilgili çıkarımlarda bulunur.	1	1	0	100		
Deyim, atasöz ve özdeyişlerin metne katkısını belirler.	1	1	0	100		
Metindeki yardımcı fikirleri belirler.	1	1	0	100		
Filişilerin cümledeki işlevlerini kavrar.	3	2	1	67		
Metnin ana fikrini/ana duygusunu belirler.	1	1	0	100		
Görsellerle ilgili soruların cevapları.	1	1	0	100		
Grafik, tablo ve çizelgeyle sunulan bilgileri yorumlar.	2	1	1	50		
Noktalama işaretlerine dikkat ederek sesli ve sessiz okur.	1	1	0	100		
Metin türlerini ayırt eder.	1	0	1	0		
Bir işi işlem basamaklarına göre yazar.	1	1	0	100		
Yazdıklarını düzenler.	1	0	1	0		
Medya metinlerini analiz eder.	1	1	0	100		

Sözel (TAR)	Soru	Doğru	Yanlış	Boş	Net	Başarı
	10	9	1	0	8,67	% 87
Cevap Anahtarı	B	DDAACDDBBC				
Cevaplarınız		DDAACDDBBd				
<b>Tarih</b>	<b>S</b>	<b>D</b>	<b>Y</b>	<b>B%</b>		
Avrupa'daki gelişmelerin yansımaları bağlamında Osmanlı Devleti'nin yirminci yüzyılın başlarındaki siyasi ve sosyal dı	4	4	0	100		
Mustafa Kemal'in çocukluk ve öğrenim hayatından hareketle onun kişilik özelliklerinin oluşumu hakkında çıkarımlarda	2	2	0	100		
Gençlik döneminde Mustafa Kema'l'in fikir hayatını etkileyen önemli kişileri ve olayları kavrar.	1	1	0	100		
Mustafa Kemal'in askerlik hayatı ile ilgili olayları ve olguları onun kişilik özellikleri ile ilişkilendirir.	3	2	1	67		

Sözel (DİN)	Soru	Doğru	Yanlış	Boş	Net	Başarı
	10	9	1	0	8,67	% 87
Cevap Anahtarı	B	BCACDADABA				
Cevaplarınız		BCACaADABA				
<b>Din K.ve A.B.</b>	<b>S</b>	<b>D</b>	<b>Y</b>	<b>B%</b>		
Kader İnancı	4	3	1	75		
Kaza ve kader ile ilgili kavramları analiz eder.	4	4	0	100		
İnsanın ilmi, iradesi, sorumluluğu ile kader arasında ilişki kurar.	2	2	0	100		

Sözel (İNG)	Soru	Doğru	Yanlış	Boş	Net	Başarı
	10	7	3	0	6,00	% 60
Cevap Anahtarı	B	DBCDABACCA				
Cevaplarınız		DcCcABAaCA				
<b>İngilizce</b>	<b>S</b>	<b>D</b>	<b>Y</b>	<b>B%</b>		
Students will be able to understand short and simple invitation letters, cards and e-mails.	2	1	1	50		
Students will be able to interact with reasonable ease in structured situations and short conversations involving acce	3	2	1	67		
Students will be able to understand short and simple texts about friendship.	4	3	1	75		
Students will be able to write a short and simple letter apologizing and giving reasons for not attending a party in res	1	1	0	100		

Sayısal (MAT)	Soru	Doğru	Yanlış	Boş	Net	Başarı
	20	10	2	8	9,33	% 47
Cevap Anahtarı	B	CABDCCDC4BDCABBBCBADA				
Cevaplarınız		d bCDCBB CAB CB				
<b>Matematik</b>	<b>S</b>	<b>D</b>	<b>Y</b>	<b>B%</b>		
Verilen pozitif tam sayıların pozitif tam sayı çarpanlarını bulur, pozitif tam sayıların pozitif tam sayı çarpanlarını üslü if	2	2	0	100		
İki doğal sayının en büyük ortak bölenini (EBOB) ve en küçük ortak katını (EKOK) hesaplar, ilgili problemleri çözer.	2	1	0	50		
Tam sayıların, tam sayı kuvvetlerini hesaplar.	2	2	0	100		
Verilen iki doğal sayının aralarında asal olup olmadığını belirler.	2	2	0	100		
Üslü ifadelerle ilgili temel kuralları anlar, birbirine denk ifadeler oluşturur.	2	1	0	50		
Sayıların ondalık gösterimlerini 10'un tam sayı kuvvetlerini kullanarak çözümler.	2	1	0	50		
Verilen bir sayıyı 10'un farklı tam sayı kuvvetlerini kullanarak ifade eder.	2	0	0	0		
Çok büyük ve çok küçük sayıların bilimsel gösterimle ifade eder ve karşılaştırır.	2	0	0	0		
Tam kare pozitif tam sayılarla bu sayıların karekökleri arasındaki ilişkiyi belirler.	2	0	1	0		
Tam kare olmayan kareköklü bir sayının hangi iki doğal sayı arasında olduğunu belirler.	2	1	1	50		

Sayısal (FEN)	Soru	Doğru	Yanlış	Boş	Net	Başarı
	20	18	2	0	17,33	% 87
Cevap Anahtarı	B	BDCCDAADDDCACBBBDAAA				
Cevaplarınız		BDCCDAADcCcacBBBDAAA				
<b>Fen</b>	<b>S</b>	<b>D</b>	<b>Y</b>	<b>B%</b>		
Mevsimlerin oluşumuna yönelik tahminlerde bulunur.	11	10	1	91		
DNA'nın kendini nasıl eşlediğini ifade eder.	2	1	1	50		
İklim ve hava olayları arasındaki farkı açıklar.	3	3	0	100		
DNA'nın yapısını model üzerinde gösterir.	3	3	0	100		
Nükleotid, gen, DNA ve kromozom kavramlarını açıklayarak bu kavramlar arasında ilişki kurar.	1	1	0	100		



## 8.SINIF MOZAİK TÜRKİYE GENELİ DENEME SINAVI 1

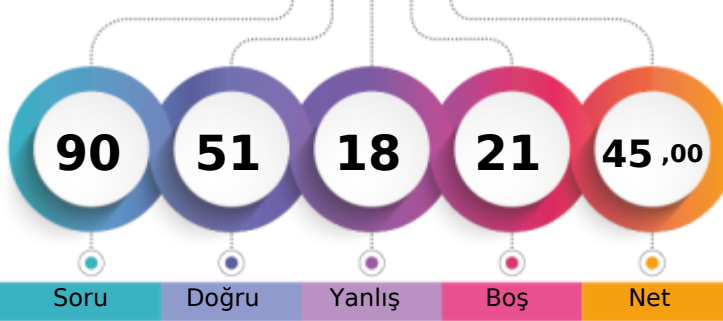

325,749 % 29,67

ÇANAĞKALE / BİGA  
DUMLUPINAR ORTAOKULU8C - 101  
ALPER ÖZDEMİR

1. Öğrenci

Sizin yeriniz  
(8369.)

Sonuncu Öğrenci

Soru Doğru Yanlış Boş Net

Şube Kurum İlçe İl Genel

Öğrenci Sıra No 6 17 340 385 8369 % 29,67

Sınava Katılan Öğrenci Sayısı 16 65 892 1003 28208

Sözel (TÜR)		Soru	Doğru	Yanlış	Boş	Net	Başarı	
		20	9	3	8	8,00	% 40	
Cevap Anahtarı	B	DDCDACCABBDBCBBAD						
Cevaplarınız		DbCdCC B C BAb						
<b>Türkçe</b>								
Bağlamdan yararlanarak bilmediği kelime ve kelime gruplarının anlamını tahmin eder.								
Metinle ilgili soruların cevapları.								
Okudukları ile ilgili çıkarımlarda bulunur.								
Deyim, atasözü ve özdeyişlerin metne katkısını belirler.								
Metindeki yardımcı fikirleri belirler.								
Fiilimsilerin cümledeki işlevlerini kavrar.								
Metnin ana fikrini/ana duygusunu belirler.								
Görsellerle ilgili soruların cevapları.								
Grafik, tablo ve çizelgeyle sunulan bilgileri yorumlar.								
Noktalama işaretlerine dikkat ederek sesli ve sessiz okur.								
Metin türlerini ayırt eder.								
Bir işi işlem basamaklarına göre yazar.								
Yazdıklarını düzenler.								
Medya metinlerini analiz eder.								

Sözel (TAR)		Soru	Doğru	Yanlış	Boş	Net	Başarı	
		10	8	2	0	7,33	% 73	
Cevap Anahtarı	B	DDAACDBBC						
Cevaplarınız		bDAACDBbC						
<b>Tarih</b>								
Avrupa'daki gelişmelerin yansımaları bağlamında Osmanlı Devleti'nin yirminci yüzyılın başlarındaki siyasi ve sosyal dı								
Mustafa Kemal'in çocukluk ve öğrenim hayatından hareketle onun kişilik özelliklerinin oluşumu hakkında çıkarımlarda								
Gençlik döneminde Mustafa Kema'l'in fikir hayatını etkileyen önemli kişileri ve olayları kavrar.								
Mustafa Kemal'in askerlik hayatı ile ilgili olayları ve olguları onun kişilik özellikleri ile ilişkilendirir.								

Sözel (DİN)		Soru	Doğru	Yanlış	Boş	Net	Başarı	
		10	9	0	1	9,00	% 90	
Cevap Anahtarı	B	BCACDADABA						
Cevaplarınız		BCAC ADABA						
<b>Din K.ve A.B.</b>								
Kader İnancı								
Kaza ve kader ile ilgili kavramları analiz eder.								
İnsanın ilmi, iradesi, sorumluluğu ile kader arasında ilişki kurar.								

Sözel (İNG)		Soru	Doğru	Yanlış	Boş	Net	Başarı	
		10	8	2	0	7,33	% 73	
Cevap Anahtarı	B	DBCADABACCA						
Cevaplarınız		DBCaABAbCA						
<b>İngilizce</b>								
Students will be able to understand short and simple invitation letters, cards and e-mails.								
Students will be able to interact with reasonable ease in structured situations and short conversations involving acce								
Students will be able to understand short and simple texts about friendship.								
Students will be able to write a short and simple letter apologizing and giving reasons for not attending a party in res								

Sayısal (MAT)		Soru	Doğru	Yanlış	Boş	Net	Başarı	
		20	8	4	8	6,67	% 33	
Cevap Anahtarı	B	CABDCCDC4BDCABBBCBADA						
Cevaplarınız		bc C DC a C B B Db						
<b>Matematik</b>								
Verilen pozitif tam sayıların pozitif tam sayı çarpanlarını bulur, pozitif tam sayıların pozitif tam sayı çarpanlarını üslü if								
İki doğal sayının en büyük ortak bölenini (EBOB) ve en küçük ortak katını (EKOK) hesaplar, ilgili problemleri çözer.								
Tam sayıların, tam sayı kuvvetlerini hesaplar.								
Verilen iki doğal sayının aralarında asal olup olmadığını belirler.								
Üslü ifadelerle ilgili temel kuralları anlar, birbirine denk ifadeler oluşturur.								
Sayıların ondalık gösterimlerini 10'un tam sayı kuvvetlerini kullanarak çözümler.								
Verilen bir sayıyı 10'un farklı tam sayı kuvvetlerini kullanarak ifade eder.								
Çok büyük ve çok küçük sayıların bilimsel gösterimle ifade eder ve karşılaştırır.								
Tam kare pozitif tam sayılarla bu sayıların karekökleri arasındaki ilişkiyi belirler.								
Tam kare olmayan kareköklü bir sayının hangi iki doğal sayı arasında olduğunu belirler.								

Sayısal (FEN)		Soru	Doğru	Yanlış	Boş	Net	Başarı	
		20	9	7	4	6,67	% 33	
Cevap Anahtarı	B	BDCCDAADDCCACBBBDAAA						
Cevaplarınız		BbCbD AdbDC dac D Ac						
<b>Fen</b>								
Mevsimlerin oluşumuna yönelik tahminlerde bulunur.								
DNA'nın kendini nasıl eşlediğini ifade eder.								
İklim ve hava olayları arasındaki farkı açıklar.								
DNA'nın yapısını model üzerinde gösterir.								
Nükleotid, gen, DNA ve kromozom kavramlarını açıklayarak bu kavramlar arasında ilişki kurar.								

## 8.SINIF MOZAIK TÜRKİYE GENELİ DENEME SINAVI 1

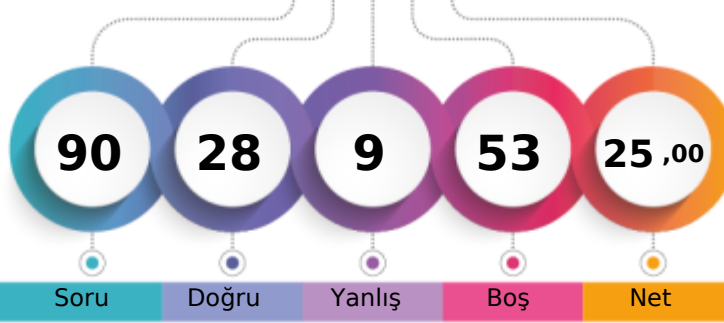

276,826 % 53,18

ÇANAĞKALE / BİGA  
DÜMLUPINAR ORTAOKULU8C - 112  
BENSU KUZHAN

1. Öğrenci

Sizin yeriniz  
(15002.)

Sonuncu Öğrenci

Soru Doğru Yanlış Boş Net

Şube Kurum İlçe İl Genel

Öğrenci Sıra No 9 33 572 647 15002 % 53,18

Sınava Katılan Öğrenci Sayısı 16 65 892 1003 28208

Sözel (TÜR)		Soru	Doğru	Yanlış	Boş	Net	Başarı
		20	10	4	6	8,67	% 43
Cevap Anahtarı	B	DDCDACCABBABDCBCBBAD					
Cevaplarınız		D C CCAB cBD BC cda					
<b>Türkçe</b>		S	D	Y	B%		
Bağlamdan yararlanarak bilmediği kelime ve kelime gruplarının anlamını tahmin eder.		1	1	0	100		
Metnin ilgili soruların cevapları.		4	4	0	100		
Okudukları ile ilgili çıkarımlarda bulunur.		1	0	0	0		
Deyim, atasözü ve özdeyişlerin metne katkısını belirler.		1	0	1	0		
Metindeki yardımcı fikirleri belirler.		1	1	0	100		
Filişimlerin cümledeki işlevlerini kavrar.		3	0	1	0		
Metnin ana fikrini/ana duygusunu belirler.		1	1	0	100		
Görsellerle ilgili soruların cevapları.		1	1	0	100		
Grafik, tablo ve çizelgeyle sunulan bilgileri yorumlar.		2	0	1	0		
Noktalama işaretlerine dikkat ederek sesli ve sessiz okur.		1	0	1	0		
Metin türlerini ayırt eder.		1	0	0	0		
Bir işi işlem basamaklarına göre yazar.		1	1	0	100		
Yazdıklarını düzenler.		1	0	0	0		
Medya metinlerini analiz eder.		1	1	0	100		

Sözel (TAR)		Soru	Doğru	Yanlış	Boş	Net	Başarı
		10	3	1	6	2,67	% 27
Cevap Anahtarı	B	DDAACDDBBC					
Cevaplarınız		D AC d					
<b>Tarih</b>		S	D	Y	B%		
Avrupa'daki gelişmelerin yansımaları bağlamında Osmanlı Devleti'nin yirminci yüzyılın başlarındaki siyasi ve sosyal d.		4	0	0	0		
Mustafa Kemal'in çocukluk ve öğrenim hayatından hareketle onun kişilik özelliklerinin oluşumu hakkında çıkarımlarda		2	1	0	50		
Gençlik döneminde Mustafa Kema'l'in fikir hayatını etkileyen önemli kişileri ve olayları kavrar.		1	1	0	100		
Mustafa Kemal'in askerlik hayatı ile ilgili olayları ve olguları onun kişilik özellikleri ile ilişkilendirir.		3	1	1	33		

Sözel (DİN)		Soru	Doğru	Yanlış	Boş	Net	Başarı
		10	8	1	1	7,67	% 77
Cevap Anahtarı	B	BCACDADABA					
Cevaplarınız		dCAC ADABA					
<b>Din K.ve A.B.</b>		S	D	Y	B%		
Kader İnancı		4	2	1	50		
Kaza ve kader ile ilgili kavramları analiz eder.		4	4	0	100		
İnsanın ilmi, iradesi, sorumluluğu ile kader arasında ilişki kurar.		2	2	0	100		

Sözel (İNG)		Soru	Doğru	Yanlış	Boş	Net	Başarı
		10	0	0	10	0,00	% 0
Cevap Anahtarı	B	DBCDABACCA					
Cevaplarınız							
<b>İngilizce</b>		S	D	Y	B%		
Students will be able to understand short and simple invitation letters, cards and e-mails.		2	0	0	0		
Students will be able to interact with reasonable ease in structured situations and short conversations involving acce		3	0	0	0		
Students will be able to understand short and simple texts about friendship.		4	0	0	0		
Students will be able to write a short and simple letter apologizing and giving reasons for not attending a party in res		1	0	0	0		

Sayısal (MAT)		Soru	Doğru	Yanlış	Boş	Net	Başarı
		20	5	0	15	5,00	% 25
Cevap Anahtarı	B	CABDCCDC4BDCABBBCBADA					
Cevaplarınız		D B A B D					
<b>Matematik</b>		S	D	Y	B%		
Verilen pozitif tam sayıların pozitif tam sayı çarpanlarını bulur, pozitif tam sayıların pozitif tam sayı çarpanlarını üslü if		2	1	0	50		
İki doğal sayının en büyük ortak bölenini (EBOB) ve en küçük ortak katını (EKOK) hesaplar, ilgili problemleri çözer.		2	1	0	50		
Tam sayıların, tam sayı kuvvetlerini hesaplar.		2	1	0	50		
Verilen iki doğal sayının aralarında asal olup olmadığını belirler.		2	0	0	0		
Üslü ifadelerle ilgili temel kuralları anlar, birbirine denk ifadeler oluşturur.		2	1	0	50		
Sayıların ondalık gösterimlerini 10'un tam sayı kuvvetlerini kullanarak çözümler.		2	0	0	0		
Verilen bir sayıyı 10'un farklı tam sayı kuvvetlerini kullanarak ifade eder.		2	1	0	50		
Çok büyük ve çok küçük sayıların bilimsel gösterimle ifade eder ve karşılaştırır.		2	0	0	0		
Tam kare pozitif tam sayılarla bu sayıların karekökleri arasındaki ilişkiyi belirler.		2	0	0	0		
Tam kare olmayan kareköklü bir sayının hangi iki doğal sayı arasında olduğunu belirler.		2	0	0	0		

Sayısal (FEN)		Soru	Doğru	Yanlış	Boş	Net	Başarı
		20	2	3	15	1,00	% 5
Cevap Anahtarı	B	BDCCDAADDDCABBBDAAA					
Cevaplarınız		AD a cd					
<b>Fen</b>		S	D	Y	B%		
Mevsimlerin oluşumuna yönelik tahminlerde bulunur.		11	2	2	18		
DNA'nın kendini nasıl eşlediğini ifade eder.		2	0	0	0		
İklim ve hava olayları arasındaki farkı açıklar.		3	0	1	0		
DNA'nın yapısını model üzerinde gösterir.		3	0	0	0		
Nükleotid, gen, DNA ve kromozom kavramlarını açıklayarak bu kavramlar arasında ilişki kurar.		1	0	0	0		

# 8.SINIF MOZAIK TÜRKİYE GENELİ DENEME SINAVI 1



248,796 % 68,88

ÇANAĞKALE / BİGA  
DUMLUPINAR ORTAOKULU

8C - 126  
ECRİN KILIÇ

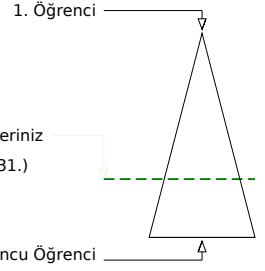
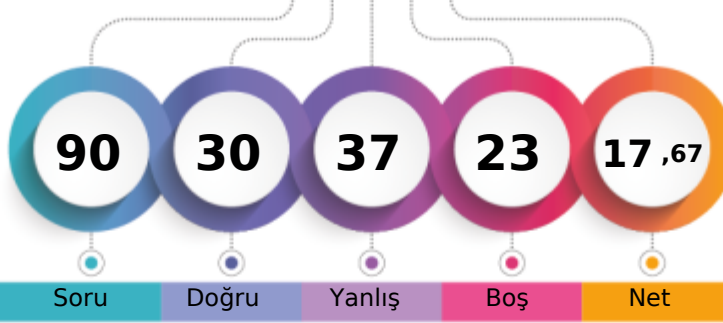

Soru Doğru Yanlış Boş Net

Şube	Kurum	İlçe	İl	Genel
Öğrenci Sıra No	13	45	700	798
Sınava Katılan Öğrenci Sayısı	16	65	892	1003
				19431 % 68,88
				28208

Sözel (TÜR)	Soru	Doğru	Yanlış	Boş	Net	Başarı
	20	11	9	0	8,00	% 40
Cevap Anahtarı	B	DDCDACCABBDBCBBAD				
Cevaplarınız		DDCDcCCcBadacaBCBdAc				
<b>Türkçe</b>	<b>S</b>	<b>D</b>	<b>Y</b>	<b>B%</b>		
Bağlamdan yararlanarak bilmediği kelime ve kelime gruplarının anlamını tahmin eder.	1	0	1	0		
Metnin ilgili soruların cevapları.	4	3	1	75		
Okudukları ile ilgili çıkarımlarda bulunur.	1	0	1	0		
Deyim, atasöz ve özdeyişlerin metne katkısını belirler.	1	0	1	0		
Metindeki yardımcı fikirleri belirler.	1	0	1	0		
Filişimlerin cümledeki işlevlerini kavrar.	3	2	1	67		
Metnin ana fikrini/ana duygusunu belirler.	1	1	0	100		
Görsellerle ilgili soruların cevapları.	1	1	0	100		
Grafik, tablo ve çizelgeyle sunulan bilgileri yorumlar.	2	1	1	50		
Noktalama işaretlerine dikkat ederek sesli ve sessiz okur.	1	0	1	0		
Metin türlerini ayırt eder.	1	1	0	100		
Bir işi işlem basamaklarına göre yazar.	1	1	0	100		
Yazdıklarını düzenler.	1	0	1	0		
Medya metinlerini analiz eder.	1	1	0	100		

Sözel (TAR)	Soru	Doğru	Yanlış	Boş	Net	Başarı
	10	5	5	0	3,33	% 33
Cevap Anahtarı	B	DDAACDDBBC				
Cevaplarınız		bDAACbcBcd				
<b>Tarih</b>	<b>S</b>	<b>D</b>	<b>Y</b>	<b>B%</b>		
Avrupa'daki gelişmelerin yansımaları bağlamında Osmanlı Devleti'nin yirminci yüzyılın başlarındaki siyasi ve sosyal dı	4	2	2	50		
Mustafa Kemal'in çocukluk ve öğrenim hayatından hareketle onun kişilik özelliklerinin oluşumu hakkında çıkarımlarda	2	1	1	50		
Gençlik döneminde Mustafa Kema'in fikir hayatını etkileyen önemli kişileri ve olayları kavrar.	1	1	0	100		
Mustafa Kemal'in askerlik hayatı ile ilgili olayları ve olguları onun kişilik özellikleri ile ilişkilendirir.	3	1	2	33		

Sözel (DİN)	Soru	Doğru	Yanlış	Boş	Net	Başarı
	10	5	1	4	4,67	% 47
Cevap Anahtarı	B	BCACDADABA				
Cevaplarınız	B	ADAdA				
<b>Din K.ve A.B.</b>	<b>S</b>	<b>D</b>	<b>Y</b>	<b>B%</b>		
Kader İnancı	4	1	0	25		
Kaza ve kader ile ilgili kavramları analiz eder.	4	3	1	75		
İnsanın ilmi, iradesi, sorumluluğu ile kader arasında ilişki kurar.	2	1	0	50		

Sözel (İNG)	Soru	Doğru	Yanlış	Boş	Net	Başarı
	10	2	3	5	1,00	% 10
Cevap Anahtarı	B	DBCDABACCA				
Cevaplarınız		adCD a				
<b>İngilizce</b>	<b>S</b>	<b>D</b>	<b>Y</b>	<b>B%</b>		
Students will be able to understand short and simple invitation letters, cards and e-mails.	2	1	1	50		
Students will be able to interact with reasonable ease in structured situations and short conversations involving acce	3	1	1	33		
Students will be able to understand short and simple texts about friendship.	4	0	1	0		
Students will be able to write a short and simple letter apologizing and giving reasons for not attending a party in res	1	0	0	0		

Sayısal (MAT)	Soru	Doğru	Yanlış	Boş	Net	Başarı
	20	6	4	10	4,67	% 23
Cevap Anahtarı	B	CABDCCDC4BDCABBBCBADA				
Cevaplarınız		bDbD D A a B C b				
<b>Matematik</b>	<b>S</b>	<b>D</b>	<b>Y</b>	<b>B%</b>		
Verilen pozitif tam sayıların pozitif tam sayı çarpanlarını bulur, pozitif tam sayıların pozitif tam sayı çarpanlarını üslü if	2	1	0	50		
İki doğal sayının en büyük ortak bölenini (EBOB) ve en küçük ortak katını (EKOK) hesaplar, ilgili problemleri çözer.	2	1	1	50		
Tam sayıların, tam sayı kuvvetlerini hesaplar.	2	0	0	0		
Verilen iki doğal sayının aralarında asal olup olmadığını belirler.	2	1	0	50		
Üslü ifadelerle ilgili temel kuralları anlar, birbirine denk ifadeler oluşturur.	2	0	0	0		
Sayıların ondalık gösterimlerini 10'un tam sayı kuvvetlerini kullanarak çözümler.	2	1	1	50		
Verilen bir sayıyı 10'un farklı tam sayı kuvvetlerini kullanarak ifade eder.	2	0	0	0		
Çok büyük ve çok küçük sayıların bilimsel gösterimle ifade eder ve karşılaştırır.	2	0	1	0		
Tam kare pozitif tam sayılarla bu sayıların karekökleri arasındaki ilişkiyi belirler.	2	2	0	100		
Tam kare olmayan kareköklü bir sayının hangi iki doğal sayı arasında olduğunu belirler.	2	0	1	0		

Sayısal (FEN)	Soru	Doğru	Yanlış	Boş	Net	Başarı
	20	1	15	4	-4,00	% 0
Cevap Anahtarı	B	BDCCDAADDCCACBBBDAAA				
Cevaplarınız		a bDAbb abbdAabbdC				
<b>Fen</b>	<b>S</b>	<b>D</b>	<b>Y</b>	<b>B%</b>		
Mevsimlerin oluşumuna yönelik tahminlerde bulunur.	11	1	9	9		
DNA'nın kendini nasıl eşlediğini ifade eder.	2	0	2	0		
İklim ve hava olayları arasındaki farkı açıklar.	3	0	3	0		
DNA'nın yapısını model üzerinde gösterir.	3	0	1	0		
Nükleotid, gen, DNA ve kromozom kavramlarını açıklayarak bu kavramlar arasında ilişki kurar.	1	0	0	0		

# 8.SINIF MOZAIK TÜRKİYE GENELİ DENEME SINAVI 1



339,982 % 24,20

ÇANAĞKALE / BİGA  
DÜMLUPINAR ORTAOKULU

8C - 129  
ECRİN ÖZAY

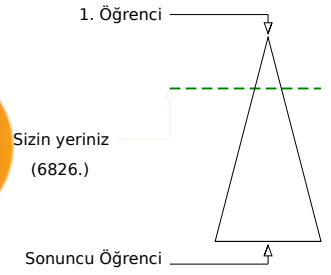
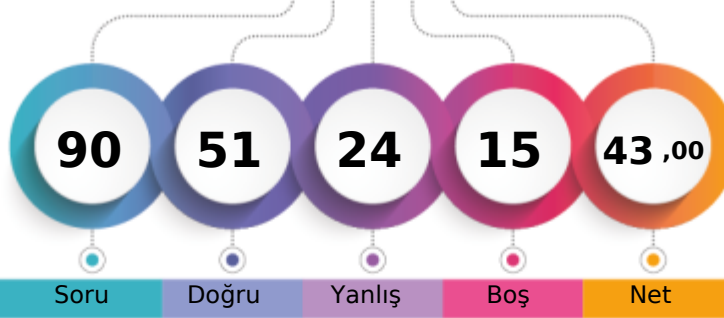

Soru Doğru Yanlış Boş Net

Şube	Kurum	İlçe	İl	Genel
Öğrenci Sıra No	5	15	284	321
Sınava Katılan Öğrenci Sayısı	16	65	892	1003
				6826 % 24,20
				28208

Sözel (TÜR)	Soru	Doğru	Yanlış	Boş	Net	Başarı
	20	14	6	0	12,00	% 60
Cevap Anahtarı	B	DDCDACCABBABDCBCCBBAD				
Cevaplarınız		caCbACcBbBdaDCBCCBBAD				
<b>Türkçe</b>	<b>S</b>	<b>D</b>	<b>Y</b>	<b>B%</b>		
Bağlamdan yararlanarak bilmediği kelime ve kelime gruplarının anlamını tahmin eder.	1	0	1	0		
Metinle ilgili soruların cevapları.	4	3	1	75		
Okudukları ile ilgili çıkarımlarda bulunur.	1	1	0	100		
Deyim, atasöz ve özdeyişlerin metne katkısını belirler.	1	0	1	0		
Metindeki yardımcı fikirleri belirler.	1	0	1	0		
Filişmelerin cümledeki işlevlerini kavrar.	3	2	1	67		
Metnin ana fikrini/ana duygusunu belirler.	1	1	0	100		
Görsellerle ilgili soruların cevapları.	1	1	0	100		
Grafik, tablo ve çizelgeyle sunulan bilgileri yorumlar.	2	2	0	100		
Noktalama işaretlerine dikkat ederek sesli ve sessiz okur.	1	1	0	100		
Metin türlerini ayırt eder.	1	0	1	0		
Bir işi işlem basamaklarına göre yazar.	1	1	0	100		
Yazdıklarını düzenler.	1	1	0	100		
Medya metinlerini analiz eder.	1	1	0	100		

Sözel (TAR)	Soru	Doğru	Yanlış	Boş	Net	Başarı
	10	8	2	0	7,33	% 73
Cevap Anahtarı	B	DDAACDDBBC				
Cevaplarınız		bcAACDDBBC				
<b>Tarih</b>	<b>S</b>	<b>D</b>	<b>Y</b>	<b>B%</b>		
Avrupa'daki gelişmelerin yansımaları bağlamında Osmanlı Devleti'nin yirminci yüzyılın başlarındaki siyasi ve sosyal dı	4	3	1	75		
Mustafa Kemal'in çocukluk ve öğrenim hayatından hareketle onun kişilik özelliklerinin oluşumu hakkında çıkarımlarda	2	2	0	100		
Gençlik döneminde Mustafa Kema'in fikir hayatını etkileyen önemli kişileri ve olayları kavrar.	1	1	0	100		
Mustafa Kemal'in askerlik hayatı ile ilgili olayları ve olguları onun kişilik özellikleri ile ilişkilendirir.	3	2	1	67		

Sözel (DİN)	Soru	Doğru	Yanlış	Boş	Net	Başarı
	10	7	3	0	6,00	% 60
Cevap Anahtarı	B	BCACDADABA				
Cevaplarınız		BCddDacABA				
<b>Din K.ve A.B.</b>	<b>S</b>	<b>D</b>	<b>Y</b>	<b>B%</b>		
Kader İnancı	4	2	2	50		
Kaza ve kader ile ilgili kavramları analiz eder.	4	4	0	100		
İnsanın ilmi, iradesi, sorumluluğu ile kader arasında ilişki kurar.	2	1	1	50		

Sözel (İNG)	Soru	Doğru	Yanlış	Boş	Net	Başarı
	10	3	4	3	1,67	% 17
Cevap Anahtarı	B	DcDABACCA				
Cevaplarınız		bcC bcA C				
<b>İngilizce</b>	<b>S</b>	<b>D</b>	<b>Y</b>	<b>B%</b>		
Students will be able to understand short and simple invitation letters, cards and e-mails.	2	1	1	50		
Students will be able to interact with reasonable ease in structured situations and short conversations involving acce	3	1	0	33		
Students will be able to understand short and simple texts about friendship.	4	0	3	0		
Students will be able to write a short and simple letter apologizing and giving reasons for not attending a party in res	1	1	0	100		

Sayısal (MAT)	Soru	Doğru	Yanlış	Boş	Net	Başarı
	20	8	2	10	7,33	% 37
Cevap Anahtarı	B	CABDCCDC4BDCABBCCBADA				
Cevaplarınız		a D BB CA dB DA				
<b>Matematik</b>	<b>S</b>	<b>D</b>	<b>Y</b>	<b>B%</b>		
Verilen pozitif tam sayıların pozitif tam sayı çarpanlarını bulur, pozitif tam sayıların pozitif tam sayı çarpanlarını üslü if	2	1	0	50		
İki doğal sayının en büyük ortak bölenini (EBOB) ve en küçük ortak katını (EKOK) hesaplar, ilgili problemleri çözer.	2	1	0	50		
Tam sayıların, tam sayı kuvvetlerini hesaplar.	2	2	0	100		
Verilen iki doğal sayının aralarında asal olup olmadığını belirler.	2	1	0	50		
Üslü ifadelerle ilgili temel kuralları anlar, birbirine denk ifadeler oluşturur.	2	1	0	50		
Sayıların ondalık gösterimlerini 10'un tam sayı kuvvetlerini kullanarak çözümler.	2	0	1	0		
Verilen bir sayıyı 10'un farklı tam sayı kuvvetlerini kullanarak ifade eder.	2	2	0	100		
Çok büyük ve çok küçük sayıların bilimsel gösterimle ifade eder ve karşılaştırır.	2	0	0	0		
Tam kare pozitif tam sayılarla bu sayıların karekökleri arasındaki ilişkiyi belirler.	2	0	0	0		
Tam kare olmayan kareköklü bir sayının hangi iki doğal sayı arasında olduğunu belirler.	2	0	1	0		

Sayısal (FEN)	Soru	Doğru	Yanlış	Boş	Net	Başarı
	20	11	7	2	8,67	% 43
Cevap Anahtarı	B	BDCDAADDDCACCBBBDAAA				
Cevaplarınız		a bCdCAdC CbCBaBDaCa				
<b>Fen</b>	<b>S</b>	<b>D</b>	<b>Y</b>	<b>B%</b>		
Mevsimlerin oluşumuna yönelik tahminlerde bulunur.	11	7	3	64		
DNA'nın kendini nasıl eşlediğini ifade eder.	2	0	2	0		
İklim ve hava olayları arasındaki farkı açıklar.	3	3	0	100		
DNA'nın yapısını model üzerinde gösterir.	3	0	2	0		
Nükleotid, gen, DNA ve kromozom kavramlarını açıklayarak bu kavramlar arasında ilişki kurar.	1	1	0	100		

# 8.SINIF MOZAIK TÜRKİYE GENELİ DENEME SINAVI 1



230,776 % 78,97

ÇANAĞKALE / BİGA  
DÜMLUPINAR ORTAOKULU

8C - 140  
EYLÜL NİSA SEVİM

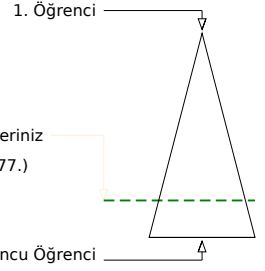
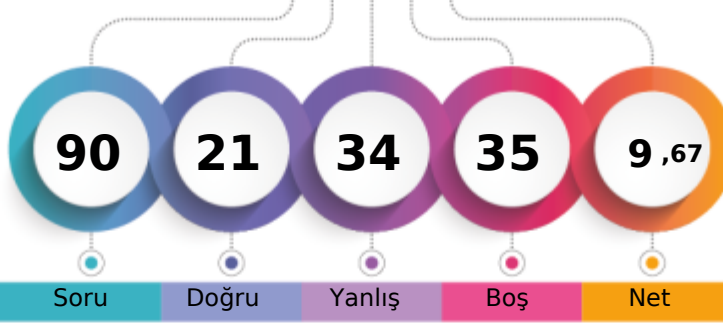

Şube	Kurum	İlçe	İl	Genel
Öğrenci Sıra No	14	52	768	870
Sınava Katılan Öğrenci Sayısı	16	65	892	1003
				22277 % 78,97
				28208

Sözel (TÜR)	Soru	Doğru	Yanlış	Boş	Net	Başarı
	20	5	8	7	2,33	% 12
Cevap Anahtarı	B	DDCDACCABBABDCBCBBAD				
Cevaplarınız	a	CcbCC	BccB	dd	b	
<b>Türkçe</b>	<b>S</b>	<b>D</b>	<b>Y</b>	<b>B%</b>		
Başlamadan yararlanarak bilmediği kelime ve kelime gruplarının anlamını tahmin eder.	1	0	0	0		
Metnin ilgili soruların cevapları.	4	2	1	50		
Okudukları ile ilgili çıkarımlarda bulunur.	1	0	1	0		
Deyim, atasözü ve özdeyişlerin metne katkısını belirler.	1	0	1	0		
Metindeki yardımcı fikirleri belirler.	1	1	0	100		
Filişilerin cümledeki işlevlerini kavrar.	3	0	1	0		
Metnin ana fikrini/ana duygusunu belirler.	1	0	1	0		
Görsellerle ilgili soruların cevapları.	1	0	1	0		
Grafik, tablo ve çizelgeyle sunulan bilgileri yorumlar.	2	0	0	0		
Noktalama işaretlerine dikkat ederek sesli ve sessiz okur.	1	0	1	0		
Metin türlerini ayırt eder.	1	0	0	0		
Bir işi işlem basamaklarına göre yazar.	1	1	0	100		
Yazdıklarını düzenler.	1	0	1	0		
Medya metinlerini analiz eder.	1	1	0	100		

Sözel (TAR)	Soru	Doğru	Yanlış	Boş	Net	Başarı
	10	0	6	4	-2,00	% 0
Cevap Anahtarı	B	DDAACDDBBC				
Cevaplarınız	b	cdab	d			
<b>Tarih</b>	<b>S</b>	<b>D</b>	<b>Y</b>	<b>B%</b>		
Avrupa'daki gelişmelerin yansımaları bağlamında Osmanlı Devleti'nin yirminci yüzyılın başlarındaki siyasi ve sosyal dı	4	0	2	0		
Mustafa Kemal'in çocukluk ve öğrenim hayatından hareketle onun kişilik özelliklerinin oluşumu hakkında çıkarımlarda	2	0	1	0		
Gençlik döneminde Mustafa Kema'l'in fikir hayatını etkileyen önemli kişileri ve olayları kavrar.	1	0	1	0		
Mustafa Kemal'in askerlik hayatı ile ilgili olayları ve olguları onun kişilik özellikleri ile ilişkilendirir.	3	0	2	0		

Sözel (DİN)	Soru	Doğru	Yanlış	Boş	Net	Başarı
	10	3	5	2	1,33	% 13
Cevap Anahtarı	B	BCACDADABA				
Cevaplarınız	c	bACbAab				
<b>Din K.ve A.B.</b>	<b>S</b>	<b>D</b>	<b>Y</b>	<b>B%</b>		
Kader İnancı	4	2	2	50		
Kaza ve kader ile ilgili kavramları analiz eder.	4	1	1	25		
İnsanın ilmi, iradesi, sorumluluğu ile kader arasında ilişki kurar.	2	0	2	0		

Sözel (İNG)	Soru	Doğru	Yanlış	Boş	Net	Başarı
	10	4	4	2	2,67	% 27
Cevap Anahtarı	B	DBCDABACCA				
Cevaplarınız	b	B	a	BAaCb		
<b>İngilizce</b>	<b>S</b>	<b>D</b>	<b>Y</b>	<b>B%</b>		
Students will be able to understand short and simple invitation letters, cards and e-mails.	2	1	0	50		
Students will be able to interact with reasonable ease in structured situations and short conversations involving acce	3	1	2	33		
Students will be able to understand short and simple texts about friendship.	4	1	2	25		
Students will be able to write a short and simple letter apologizing and giving reasons for not attending a party in res	1	1	0	100		

Sayısal (MAT)	Soru	Doğru	Yanlış	Boş	Net	Başarı
	20	6	3	11	5,00	% 25
Cevap Anahtarı	B	CABDCCDC4BDCABBBCBADA				
Cevaplarınız	C	C	cDbAc	D		
<b>Matematik</b>	<b>S</b>	<b>D</b>	<b>Y</b>	<b>B%</b>		
Verilen pozitif tam sayıların pozitif tam sayı çarpanlarını bulur, pozitif tam sayıların pozitif tam sayı çarpanlarını üslü if	2	1	0	50		
İki doğal sayının en büyük ortak bölenini (EBOB) ve en küçük ortak katını (EKOK) hesaplar, ilgili problemleri çözer.	2	1	0	50		
Tam sayıların, tam sayı kuvvetlerini hesaplar.	2	1	1	50		
Verilen iki doğal sayının aralarında asal olup olmadığını belirler.	2	0	2	0		
Üslü ifadelerle ilgili temel kuralları anlar, birbirine denk ifadeler oluşturur.	2	0	0	0		
Sayıların ondalık gösterimlerini 10'un tam sayı kuvvetlerini kullanarak çözümler.	2	0	0	0		
Verilen bir sayıyı 10'un farklı tam sayı kuvvetlerini kullanarak ifade eder.	2	1	0	50		
Çok büyük ve çok küçük sayıları bilimsel gösterimle ifade eder ve karşılaştırır.	2	1	0	50		
Tam kare pozitif tam sayılarla bu sayıların karekökleri arasındaki ilişkiyi belirler.	2	0	0	0		
Tam kare olmayan kareköklü bir sayının hangi iki doğal sayı arasında olduğunu belirler.	2	0	0	0		

Sayısal (FEN)	Soru	Doğru	Yanlış	Boş	Net	Başarı
	20	3	8	9	0,33	% 2
Cevap Anahtarı	B	BDCCDAADDCCACBBBDAAA				
Cevaplarınız	c	DbCabca	d	Db		
<b>Fen</b>	<b>S</b>	<b>D</b>	<b>Y</b>	<b>B%</b>		
Mevsimlerin oluşumuna yönelik tahminlerde bulunur.	11	1	4	9		
DNA'nın kendini nasıl eşlediğini ifade eder.	2	0	1	0		
İklim ve hava olayları arasındaki farkı açıklar.	3	0	1	0		
DNA'nın yapısını model üzerinde gösterir.	3	1	2	33		
Nükleotid, gen, DNA ve kromozom kavramlarını açıklayarak bu kavramlar arasında ilişki kurar.	1	1	0	100		

# 8.SINIF MOZAIK TÜRKİYE GENELİ DENEME SINAVI 1



256,415 % 64,38

ÇANAĞKALE / BİGA  
DUMLUPINAR ORTAOKULU

8C - 143  
GÖKALP GELİR

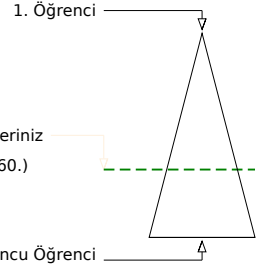
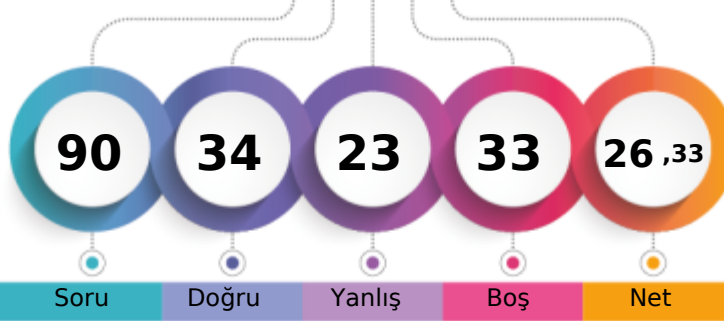

Soru Doğru Yanlış Boş Net

Şube Kurum İlçe İl Genel

Öğrenci Sıra No 10 40 653 746 18160 % 64,38

Sınava Katılan Öğrenci Sayısı 16 65 892 1003 28208

		Soru	Doğru	Yanlış	Boş	Net	Başarı	
<b>Sözel (TÜR)</b>		20	7	10	3	3,67	% 18	
Cevap Anahtarı	B	DDCDACCABBDBCBBAD						
Cevaplarınız		DaC dCCc aABc Bddcb						
<b>Türkçe</b>		S	D	Y	B%			
Bağlamdan yararlanarak bilmediği kelime ve kelime gruplarının anlamını tahmin eder.		1	0	1	0			
Metinle ilgili soruların cevapları.		4	2	1	50			
Okudukları ile ilgili çıkarımlarda bulunur.		1	0	1	0			
Deyim, atasözü ve özdeyişlerin metne katkısını belirler.		1	1	0	100			
Metindeki yardımcı fikirleri belirler.		1	1	0	100			
Filiillerin cümledeki işlevlerini kavrar.		3	0	1	0			
Metnin ana fikrini/ana duygusunu belirler.		1	1	0	100			
Görsellerle ilgili soruların cevapları.		1	0	1	0			
Grafik, tablo ve çizelgeyle sunulan bilgileri yorumlar.		2	0	2	0			
Noktalama işaretlerine dikkat ederek sesli ve sessiz okur.		1	0	1	0			
Metin türlerini ayırt eder.		1	0	1	0			
Bir işi işlem basamaklarına göre yazar.		1	1	0	100			
Yazdıklarını düzenler.		1	0	1	0			
Medya metinlerini analiz eder.		1	1	0	100			

		Soru	Doğru	Yanlış	Boş	Net	Başarı	
<b>Sözel (TAR)</b>		10	9	1	0	8,67	% 87	
Cevap Anahtarı	B	DDAACDDBBC						
Cevaplarınız		DDAACDDBcC						
<b>Tarih</b>		S	D	Y	B%			
Avrupa'daki gelişmelerin yansımaları bağlamında Osmanlı Devleti'nin yirminci yüzyılın başlarındaki siyasi ve sosyal dı		4	3	1	75			
Mustafa Kemal'in çocukluk ve öğrenim hayatından hareketle onun kişilik özelliklerinin oluşumu hakkında çıkarımlarda		2	2	0	100			
Gençlik döneminde Mustafa Kema'l'in fikir hayatını etkileyen önemli kişileri ve olayları kavrar.		1	1	0	100			
Mustafa Kemal'in askerlik hayatı ile ilgili olayları ve olguları onun kişilik özellikleri ile ilişkilendirir.		3	3	0	100			

		Soru	Doğru	Yanlış	Boş	Net	Başarı	
<b>Sözel (DİN)</b>		10	8	1	1	7,67	% 77	
Cevap Anahtarı	B	BCACDADABA						
Cevaplarınız		BCAC ADABd						
<b>Din K.ve A.B.</b>		S	D	Y	B%			
Kader İnancı		4	3	0	75			
Kaza ve kader ile ilgili kavramları analiz eder.		4	3	1	75			
İnsanın ilmi, iradesi, sorumluluğu ile kader arasında ilişki kurar.		2	2	0	100			

		Soru	Doğru	Yanlış	Boş	Net	Başarı	
<b>Sözel (İNG)</b>		10	5	4	1	3,67	% 37	
Cevap Anahtarı	B	DBCDABACCA						
Cevaplarınız		DdCDAc bdA						
<b>İngilizce</b>		S	D	Y	B%			
Students will be able to understand short and simple invitation letters, cards and e-mails.		2	1	1	50			
Students will be able to interact with reasonable ease in structured situations and short conversations involving acce		3	2	1	67			
Students will be able to understand short and simple texts about friendship.		4	2	2	50			
Students will be able to write a short and simple letter apologizing and giving reasons for not attending a party in res		1	0	0	0			

		Soru	Doğru	Yanlış	Boş	Net	Başarı	
<b>Sayısal (MAT)</b>		20	3	4	13	1,67	% 8	
Cevap Anahtarı	B	CABDCCDC4BDCABBBCBADA						
Cevaplarınız		adbCAc C						
<b>Matematik</b>		S	D	Y	B%			
Verilen pozitif tam sayıların pozitif tam sayı çarpanlarını bulur, pozitif tam sayıların pozitif tam sayı çarpanlarını üslü if		2	1	1	50			
İki doğal sayının en büyük ortak bölenini (EBOB) ve en küçük ortak katını (EKOK) hesaplar, ilgili problemleri çözer.		2	1	0	50			
Tam sayıların, tam sayı kuvvetlerini hesaplar.		2	0	1	0			
Verilen iki doğal sayının aralarında asal olup olmadığını belirler.		2	0	0	0			
Üslü ifadelerle ilgili temel kuralları anlar, birbirine denk ifadeler oluşturur.		2	0	0	0			
Sayıların ondalık gösterimlerini 10'un tam sayı kuvvetlerini kullanarak çözümler.		2	1	0	50			
Verilen bir sayıyı 10'un farklı tam sayı kuvvetlerini kullanarak ifade eder.		2	0	0	0			
Çok büyük ve çok küçük sayıların bilimsel gösterimle ifade eder ve karşılaştırır.		2	0	0	0			
Tam kare pozitif tam sayılarla bu sayıların karekökleri arasındaki ilişkiyi belirler.		2	0	0	0			
Tam kare olmayan kareköklü bir sayının hangi iki doğal sayı arasında olduğunu belirler.		2	0	2	0			

		Soru	Doğru	Yanlış	Boş	Net	Başarı	
<b>Sayısal (FEN)</b>		20	2	3	15	1,00	% 5	
Cevap Anahtarı	B	BDCCDAADDCCACBBBDAAA						
Cevaplarınız		da D cD						
<b>Fen</b>		S	D	Y	B%			
Mevsimlerin oluşumuna yönelik tahminlerde bulunur.		11	1	1	9			
DNA'nın kendini nasıl eşlediğini ifade eder.		2	0	0	0			
İklim ve hava olayları arasındaki farkı açıklar.		3	1	0	33			
DNA'nın yapısını model üzerinde gösterir.		3	0	2	0			
Nükleotid, gen, DNA ve kromozom kavramlarını açıklayarak bu kavramlar arasında ilişki kurar.		1	0	0	0			

# 8.SINIF MOZAİK TÜRKİYE GENELİ DENEME SINAVI 1



222,422 % 83,23

ÇANAĞKALE / BİGA  
DÜMLUPINAR ORTAOKULU

8C - 145  
GÖKTUĞ BADUR

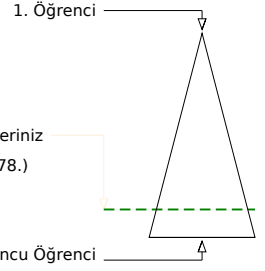
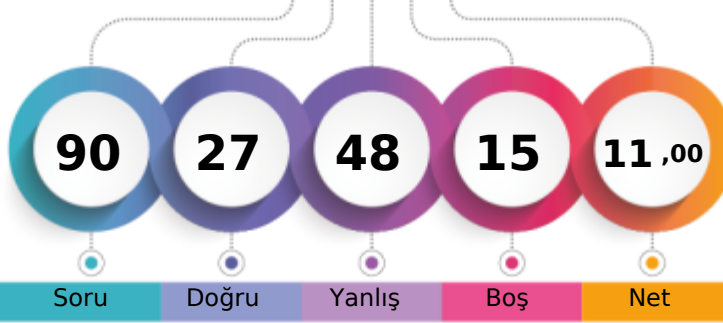

Soru Doğru Yanlış Boş Net

Şube Kurum İlçe İl Genel

Öğrenci Sıra No 16 61 807 909 23478 % 83,23

Sınava Katılan Öğrenci Sayısı 16 65 892 1003 28208

		Soru	Doğru	Yanlış	Boş	Net	Başarı	
<b>Sözel (TÜR)</b>		20	9	10	1	5,67	% 28	
Cevap Anahtarı	A	ABBABDCBCBBADDDCCDACC						
Cevaplarınız		AcabaDbBCBddaDbC AdC						
<b>Türkçe</b>		S	D	Y	B%			
Bağlamdan yararlanarak bilmediği kelime ve kelime gruplarının anlamını tahmin eder.		1	1	0	100			
Metnin ilgili soruların cevapları.		4	2	2	50			
Okudukları ile ilgili çıkarımlarda bulunur.		1	0	1	0			
Deyim, atasözü ve özdeyişlerin metne katkısını belirler.		1	0	1	0			
Metindeki yardımcı fikirleri belirler.		1	0	1	0			
Fiilimsilerin cümledeki işlevlerini kavrar.		3	0	2	0			
Metnin ana fikrini/ana duygusunu belirler.		1	1	0	100			
Görsellerle ilgili soruların cevapları.		1	1	0	100			
Grafik, tablo ve çizelgeyle sunulan bilgileri yorumlar.		2	1	1	50			
Noktalama işaretlerine dikkat ederek sesli ve sessiz okur.		1	0	1	0			
Metin türlerini ayırt eder.		1	0	1	0			
Bir işi işlem basamaklarına göre yazar.		1	1	0	100			
Yazdıklarını düzenler.		1	1	0	100			
Medya metinlerini analiz eder.		1	1	0	100			

		Soru	Doğru	Yanlış	Boş	Net	Başarı	
<b>Sözel (TAR)</b>		10	4	6	0	2,00	% 20	
Cevap Anahtarı	A	AACDDBBCDD						
Cevaplarınız		bcCaDcadDD						
<b>Tarih</b>		S	D	Y	B%			
Avrupa'daki gelişmelerin yansımaları bağlamında Osmanlı Devleti'nin yirminci yüzyılın başlarındaki siyasi ve sosyal dı		4	1	3	25			
Mustafa Kemal'in çocukluk ve öğrenim hayatından hareketle onun kişilik özelliklerinin oluşumu hakkında çıkarımlarda		2	1	1	50			
Gençlik döneminde Mustafa Kema'l'in fikir hayatını etkileyen önemli kişileri ve olayları kavrar.		1	1	0	100			
Mustafa Kemal'in askerlik hayatı ile ilgili olayları ve olguları onun kişilik özellikleri ile ilişkilendirir.		3	1	2	33			

		Soru	Doğru	Yanlış	Boş	Net	Başarı	
<b>Sözel (DİN)</b>		10	4	6	0	2,00	% 20	
Cevap Anahtarı	A	ACDADABABC						
Cevaplarınız		ACDAdbcbdb						
<b>Din K.ve A.B.</b>		S	D	Y	B%			
Kader İnancı		4	3	1	75			
Kaza ve kader ile ilgili kavramları analiz eder.		4	1	3	25			
İnsanın ilmi, iradesi, sorumluluğu ile kader arasında ilişki kurar.		2	0	2	0			

		Soru	Doğru	Yanlış	Boş	Net	Başarı	
<b>Sözel (İNG)</b>		10	5	4	1	3,67	% 37	
Cevap Anahtarı	A	CDABACCADB						
Cevaplarınız		CbdaAC bDB						
<b>İngilizce</b>		S	D	Y	B%			
Students will be able to understand short and simple invitation letters, cards and e-mails.		2	2	0	100			
Students will be able to interact with reasonable ease in structured situations and short conversations involving acce		3	0	2	0			
Students will be able to understand short and simple texts about friendship.		4	2	2	50			
Students will be able to write a short and simple letter apologizing and giving reasons for not attending a party in res		1	1	0	100			

		Soru	Doğru	Yanlış	Boş	Net	Başarı	
<b>Sayısal (MAT)</b>		20	2	6	12	0,00	% 0	
Cevap Anahtarı	A	DC4BDCABBBCBADACABDCC						
Cevaplarınız		cdBdb B a c						
<b>Matematik</b>		S	D	Y	B%			
Verilen pozitif tam sayıların pozitif tam sayı çarpanlarını bulur, pozitif tam sayıların pozitif tam sayı çarpanlarını üslü if		2	0	2	0			
İki doğal sayının en büyük ortak bölenini (EBOB) ve en küçük ortak katını (EKOK) hesaplar, ilgili problemleri çözer.		2	1	1	50			
Tam sayıların, tam sayı kuvvetlerini hesaplar.		2	0	1	0			
Verilen iki doğal sayının aralarında asal olup olmadığını belirler.		2	1	0	50			
Üslü ifadelerle ilgili temel kuralları anlar, birbirine denk ifadeler oluşturur.		2	0	0	0			
Sayıların ondalık gösterimlerini 10'un tam sayı kuvvetlerini kullanarak çözümler.		2	2	0	0			
Verilen bir sayıyı 10'un farklı tam sayı kuvvetlerini kullanarak ifade eder.		2	0	0	0			
Çok büyük ve çok küçük sayıların bilimsel gösterimle ifade eder ve karşılaştırır.		2	0	0	0			
Tam kare pozitif tam sayılarla bu sayıların karekökleri arasındaki ilişkiyi belirler.		2	0	0	0			
Tam kare olmayan kareköklü bir sayının hangi iki doğal sayı arasında olduğunu belirler.		2	0	0	0			

		Soru	Doğru	Yanlış	Boş	Net	Başarı	
<b>Sayısal (FEN)</b>		20	3	16	1	-2,33	% 0	
Cevap Anahtarı	A	ADDDCACBBBDAABDCCDA						
Cevaplarınız		cDbadbBcac cbcDdaac						
<b>Fen</b>		S	D	Y	B%			
Mevsimlerin oluşumuna yönelik tahminlerde bulunur.		11	2	8	18			
DNA'nın kendini nasıl eşlediğini ifade eder.		2	0	2	0			
İklim ve hava olayları arasındaki farkı açıklar.		3	0	3	0			
DNA'nın yapısını model üzerinde gösterir.		3	1	2	33			
Nükleotid, gen, DNA ve kromozom kavramlarını açıklayarak bu kavramlar arasında ilişki kurar.		1	0	1	0			



# 8.SINIF MOZAIK TÜRKİYE GENELİ DENEME SINAVI 1



284,785 % 48,75

ÇANAĞKALE / BİGA  
DUMLUPINAR ORTAOKULU

8C - 27  
HASAN ÇINAR KAYNAK

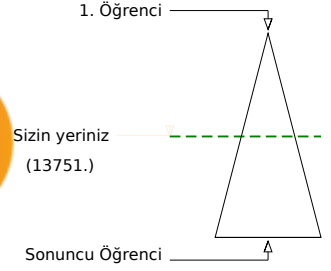
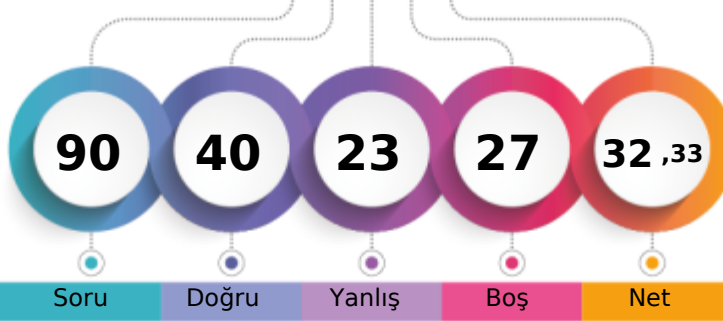

Soru Doğru Yanlış Boş Net

Şube	Kurum	İlçe	İl	Genel
Öğrenci Sıra No	8	28	527	598
Sınava Katılan Öğrenci Sayısı	16	65	892	1003
				13751 % 48,75
				28208

Sözel (TÜR)	Soru	Doğru	Yanlış	Boş	Net	Başarı
	20	10	6	4	8,00	% 40
Cevap Anahtarı	A	ABBABDCBCBBADDDCDACC				
Cevaplarınız		ABB Bc dCBdDc DCdD C				
<b>Türkçe</b>		<b>S</b>	<b>D</b>	<b>Y</b>	<b>B%</b>	
Bağlamdan yararlanarak bilmediği kelime ve kelime gruplarının anlamını tahmin eder.		1	1	0	100	
Metnin ilgili soruların cevapları.		4	1	1	25	
Okudukları ile ilgili çıkarımlarda bulunur.		1	1	0	100	
Deyim, atasözü ve özdeyişlerin metne katkısını belirler.		1	0	0	0	
Metindeki yardımcı fikirleri belirler.		1	1	0	100	
Filişlerin cümledeki işlevlerini kavrar.		3	1	1	33	
Metnin ana fikrini/ana duygusunu belirler.		1	0	1	0	
Görsellerle ilgili soruların cevapları.		1	1	0	100	
Grafik, tablo ve çizelgeyle sunulan bilgileri yorumlar.		2	1	1	50	
Noktalama işaretlerine dikkat ederek sesli ve sessiz okur.		1	0	1	0	
Metin türlerini ayırt eder.		1	1	0	100	
Bir işi işlem basamaklarına göre yazar.		1	1	0	100	
Yazdıklarını düzenler.		1	0	1	0	
Medya metinlerini analiz eder.		1	1	0	100	

Sözel (TAR)	Soru	Doğru	Yanlış	Boş	Net	Başarı
	10	7	2	1	6,33	% 63
Cevap Anahtarı	A	AACDDBBCDD				
Cevaplarınız		AAC DBBdDc				
<b>Tarih</b>		<b>S</b>	<b>D</b>	<b>Y</b>	<b>B%</b>	
Avrupa'daki gelişmelerin yansımaları bağlamında Osmanlı Devleti'nin yirminci yüzyılın başlarındaki siyasi ve sosyal dı		4	2	1	50	
Mustafa Kemal'in çocukluk ve öğrenim hayatından hareketle onun kişilik özelliklerinin oluşumu hakkında çıkarımlarda		2	2	0	100	
Gençlik döneminde Mustafa Kema'l'in fikir hayatını etkileyen önemli kişileri ve olayları kavrar.		1	1	0	100	
Mustafa Kemal'in askerlik hayatı ile ilgili olayları ve olguları onun kişilik özellikleri ile ilişkilendirir.		3	2	1	67	

Sözel (DİN)	Soru	Doğru	Yanlış	Boş	Net	Başarı
	10	5	3	2	4,00	% 40
Cevap Anahtarı	A	ACDADABABC				
Cevaplarınız		ACc cAc BC				
<b>Din K.ve A.B.</b>		<b>S</b>	<b>D</b>	<b>Y</b>	<b>B%</b>	
Kader İnancı		4	3	1	75	
Kaza ve kader ile ilgili kavramları analiz eder.		4	1	1	25	
İnsanın ilmi, iradesi, sorumluluğu ile kader arasında ilişki kurar.		2	1	1	50	

Sözel (İNG)	Soru	Doğru	Yanlış	Boş	Net	Başarı
	10	8	0	2	8,00	% 80
Cevap Anahtarı	A	CDABACCADB				
Cevaplarınız		CDABA C DB				
<b>İngilizce</b>		<b>S</b>	<b>D</b>	<b>Y</b>	<b>B%</b>	
Students will be able to understand short and simple invitation letters, cards and e-mails.		2	2	0	100	
Students will be able to interact with reasonable ease in structured situations and short conversations involving acce		3	2	0	67	
Students will be able to understand short and simple texts about friendship.		4	3	0	75	
Students will be able to write a short and simple letter apologizing and giving reasons for not attending a party in res		1	1	0	100	

Sayısal (MAT)	Soru	Doğru	Yanlış	Boş	Net	Başarı
	20	3	2	15	2,33	% 12
Cevap Anahtarı	A	DC4BDCABBBCBADACABDCC				
Cevaplarınız		CDa a B				
<b>Matematik</b>		<b>S</b>	<b>D</b>	<b>Y</b>	<b>B%</b>	
Verilen pozitif tam sayıların pozitif tam sayı çarpanlarını bulur, pozitif tam sayıların pozitif tam sayı çarpanlarını üslü if		2	1	0	50	
İki doğal sayının en büyük ortak bölenini (EBOB) ve en küçük ortak katını (EKOK) hesaplar, ilgili problemleri çözer.		2	1	0	50	
Tam sayıların, tam sayı kuvvetlerini hesaplar.		2	0	1	0	
Verilen iki doğal sayının aralarında asal olup olmadığını belirler.		2	1	1	50	
Üslü ifadelerle ilgili temel kuralları anlar, birbirine denk ifadeler oluşturur.		2	0	0	0	
Sayıların ondalık gösterimlerini 10'un tam sayı kuvvetlerini kullanarak çözümler.		2	0	0	0	
Verilen bir sayıyı 10'un farklı tam sayı kuvvetlerini kullanarak ifade eder.		2	0	0	0	
Çok büyük ve çok küçük sayıların bilimsel gösterimle ifade eder ve karşılaştırır.		2	0	0	0	
Tam kare pozitif tam sayılarla bu sayıların karekökleri arasındaki ilişkiyi belirler.		2	0	0	0	
Tam kare olmayan kareköklü bir sayının hangi iki doğal sayı arasında olduğunu belirler.		2	0	0	0	

Sayısal (FEN)	Soru	Doğru	Yanlış	Boş	Net	Başarı
	20	7	10	3	3,67	% 18
Cevap Anahtarı	A	ADDDCACBBBDAABDCCDA				
Cevaplarınız		dDcaC C dDBdDcaC aDA				
<b>Fen</b>		<b>S</b>	<b>D</b>	<b>Y</b>	<b>B%</b>	
Mevsimlerin oluşumuna yönelik tahminlerde bulunur.		11	4	5	36	
DNA'nın kendini nasıl eşlediğini ifade eder.		2	0	1	0	
İklim ve hava olayları arasındaki farkı açıklar.		3	2	1	67	
DNA'nın yapısını model üzerinde gösterir.		3	1	2	33	
Nükleotid, gen, DNA ve kromozom kavramlarını açıklayarak bu kavramlar arasında ilişki kurar.		1	0	1	0	



# 8.SINIF MOZAIK TÜRKİYE GENELİ DENEME SINAVI 1



311,999 % 35,62

ÇANAĞKALE / BİGA  
DÜMLUPINAR ORTAOKULU

8C - 160  
KEREM BOZKURT

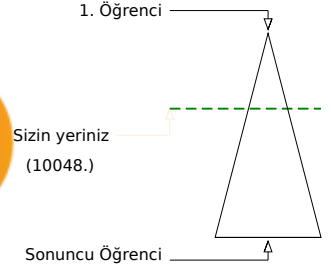
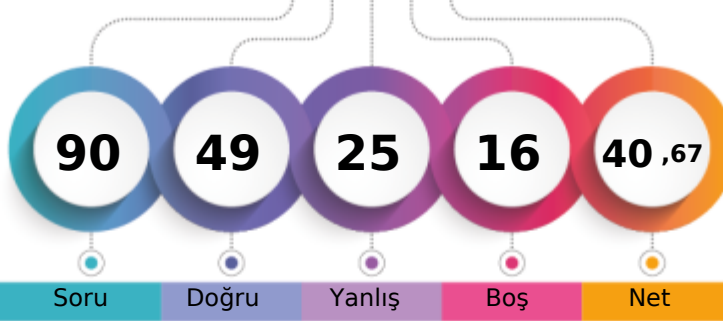

Soru Doğru Yanlış Boş Net

	Şube	Kurum	İlçe	İl	Genel
Öğrenci Sıra No	7	21	410	464	10048
Sınava Katılan Öğrenci Sayısı	16	65	892	1003	28208

Sözel (TÜR)	Soru	Doğru	Yanlış	Boş	Net	Başarı
	20	12	7	1	9,67	% 48
Cevap Anahtarı	B	DDCDACCABBDBCBBAD				
Cevaplarınız		DaCadCCABBcBc BCddAD				
<b>Türkçe</b>	<b>S</b>	<b>D</b>	<b>Y</b>	<b>B</b>	<b>%</b>	<b>B%</b>
Başlamadan yararlanarak bilmediği kelime ve kelime gruplarının anlamını tahmin eder.	1	1	0	100		
Metnin ilgili soruların cevapları.	4	3	1	75		
Okudukları ile ilgili çıkarımlarda bulunur.	1	1	0	100		
Deyim, atasöz ve özdeyişlerin metne katkısını belirler.	1	0	1	0		
Metindeki yardımcı fikirleri belirler.	1	1	0	100		
Filişilerin cümledeki işlevlerini kavrar.	3	1	1	33		
Metnin ana fikrini/ana duygusunu belirler.	1	1	0	100		
Görsellerle ilgili soruların cevapları.	1	1	0	100		
Grafik, tablo ve çizelgeyle sunulan bilgileri yorumlar.	2	0	2	0		
Noktalama işaretlerine dikkat ederek sesli ve sessiz okur.	1	1	0	100		
Metin türlerini ayırt eder.	1	0	1	0		
Bir işi işlem basamaklarına göre yazar.	1	1	0	100		
Yazdıklarını düzenler.	1	0	1	0		
Medya metinlerini analiz eder.	1	1	0	100		

Sözel (TAR)	Soru	Doğru	Yanlış	Boş	Net	Başarı
	10	9	1	0	8,67	% 87
Cevap Anahtarı	B	DDAACDDBBC				
Cevaplarınız		DDAACDDBBd				
<b>Tarih</b>	<b>S</b>	<b>D</b>	<b>Y</b>	<b>B</b>	<b>%</b>	<b>B%</b>
Avrupa'daki gelişmelerin yansımaları bağlamında Osmanlı Devleti'nin yirminci yüzyılın başlarındaki siyasi ve sosyal dı	4	4	0	100		
Mustafa Kemal'in çocukluk ve öğrenim hayatından hareketle onun kişilik özelliklerinin oluşumu hakkında çıkarımlarda	2	2	0	100		
Gençlik döneminde Mustafa Kema'in fikir hayatını etkileyen önemli kişileri ve olayları kavrar.	1	1	0	100		
Mustafa Kemal'in askerlik hayatı ile ilgili olayları ve olguları onun kişilik özellikleri ile ilişkilendirir.	3	2	1	67		

Sözel (DİN)	Soru	Doğru	Yanlış	Boş	Net	Başarı
	10	9	1	0	8,67	% 87
Cevap Anahtarı	B	BCACDADABA				
Cevaplarınız		BCACDACA				
<b>Din K.ve A.B.</b>	<b>S</b>	<b>D</b>	<b>Y</b>	<b>B</b>	<b>%</b>	<b>B%</b>
Kader İnancı	4	4	0	100		
Kaza ve kader ile ilgili kavramları analiz eder.	4	4	0	100		
İnsanın ilmi, iradesi, sorumluluğu ile kader arasında ilişki kurar.	2	1	1	50		

Sözel (İNG)	Soru	Doğru	Yanlış	Boş	Net	Başarı
	10	6	4	0	4,67	% 47
Cevap Anahtarı	B	DDBCADABACCA				
Cevaplarınız		DabbABAaCA				
<b>İngilizce</b>	<b>S</b>	<b>D</b>	<b>Y</b>	<b>B</b>	<b>%</b>	<b>B%</b>
Students will be able to understand short and simple invitation letters, cards and e-mails.	2	0	2	0		
Students will be able to interact with reasonable ease in structured situations and short conversations involving acce	3	2	1	67		
Students will be able to understand short and simple texts about friendship.	4	3	1	75		
Students will be able to write a short and simple letter apologizing and giving reasons for not attending a party in res	1	1	0	100		

Sayısal (MAT)	Soru	Doğru	Yanlış	Boş	Net	Başarı
	20	3	5	12	1,33	% 7
Cevap Anahtarı	B	CABDCCDC4BDCABBBCBADA				
Cevaplarınız		d CDd a dB b				
<b>Matematik</b>	<b>S</b>	<b>D</b>	<b>Y</b>	<b>B</b>	<b>%</b>	<b>B%</b>
Verilen pozitif tam sayıların pozitif tam sayı çarpanlarını bulur, pozitif tam sayıların pozitif tam sayı çarpanlarını üslü if	2	1	0	50		
İki doğal sayının en büyük ortak bölenini (EBOB) ve en küçük ortak katını (EKOK) hesaplar, ilgili problemleri çözer.	2	1	0	50		
Tam sayıların, tam sayı kuvvetlerini hesaplar.	2	0	1	0		
Verilen iki doğal sayının aralarında asal olup olmadığını belirler.	2	0	1	0		
Üslü ifadelerle ilgili temel kuralları anlar, birbirine denk ifadeler oluşturur.	2	1	0	50		
Sayıların ondalık gösterimlerini 10'un tam sayı kuvvetlerini kullanarak çözümler.	2	0	1	0		
Verilen bir sayıyı 10'un farklı tam sayı kuvvetlerini kullanarak ifade eder.	2	0	1	0		
Çok büyük ve çok küçük sayıların bilimsel gösterimle ifade eder ve karşılaştırır.	2	0	0	0		
Tam kare pozitif tam sayılarla bu sayıların karekökleri arasındaki ilişkiyi belirler.	2	0	1	0		
Tam kare olmayan kareköklü bir sayının hangi iki doğal sayı arasında olduğunu belirler.	2	0	0	0		

Sayısal (FEN)	Soru	Doğru	Yanlış	Boş	Net	Başarı
	20	10	7	3	7,67	% 38
Cevap Anahtarı	B	BDCCDAADDCCACBBBDAAA				
Cevaplarınız		DCbD dD aCdCaBdDAdA				
<b>Fen</b>	<b>S</b>	<b>D</b>	<b>Y</b>	<b>B</b>	<b>%</b>	<b>B%</b>
Mevsimlerin oluşumuna yönelik tahminlerde bulunur.	11	6	5	55		
DNA'nın kendini nasıl eşlediğini ifade eder.	2	1	0	50		
İklim ve hava olayları arasındaki farkı açıklar.	3	2	1	67		
DNA'nın yapısını model üzerinde gösterir.	3	1	0	33		
Nükleotid, gen, DNA ve kromozom kavramlarını açıklayarak bu kavramlar arasında ilişki kurar.	1	0	1	0		

## 8.SINIF MOZAIK TÜRKİYE GENELİ DENEME SINAVI 1

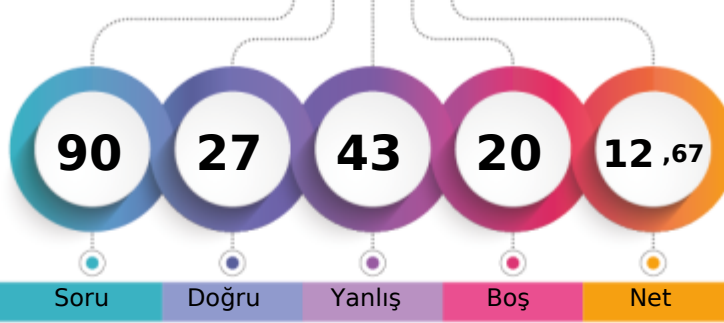

229,878 % 79,38

ÇANAĞKALE / BİGA  
DÜMLUPINAR ORTAOKULU8C - 171  
MUSTAFA METİN ÇENGEL

1. Öğrenci

Sizin yeriniz  
(22391.)

Sonuncu Öğrenci

Soru Doğru Yanlış Boş Net

Şube Kurum İlçe İl Genel

Öğrenci Sıra No 15 53 774 876 22391 % 79,38

Sınava Katılan Öğrenci Sayısı 16 65 892 1003 28208

Sözel (TÜR)		Soru	Doğru	Yanlış	Boş	Net	Başarı	
		20	5	13	2	0,67	% 3	
Cevap Anahtarı	A	ABBABDCBCBBADDDCCDACC						
Cevaplarınız		bBBdBbCdCcdcbccbdbe						
<b>Türkçe</b>		S	D	Y	B%			
Bağlamdan yararlanarak bilmediği kelime ve kelime gruplarının anlamını tahmin eder.		1	0	1	0			
Metnin ilgili soruların cevapları.		4	1	2	25			
Okudukları ile ilgili çıkarımlarda bulunur.		1	1	0	100			
Deyim, atasözü ve özdeyişlerin metne katkısını belirler.		1	0	1	0			
Metindeki yardımcı fikirleri belirler.		1	1	0	100			
Filişimlerin cümledeki işlevlerini kavrar.		3	1	2	33			
Metnin ana fikrini/ana duygusunu belirler.		1	0	1	0			
Görsellerle ilgili soruların cevapları.		1	1	0	100			
Grafik, tablo ve çizelgeyle sunulan bilgileri yorumlar.		2	0	2	0			
Noktalama işaretlerine dikkat ederek sesli ve sessiz okur.		1	0	1	0			
Metin türlerini ayırt eder.		1	0	1	0			
Bir işi işlem basamaklarına göre yazar.		1	0	1	0			
Yazdıklarını düzenler.		1	0	1	0			
Medya metinlerini analiz eder.		1	0	0	0			

Sözel (TAR)		Soru	Doğru	Yanlış	Boş	Net	Başarı
		10	5	5	0	3,33	% 33
Cevap Anahtarı	A	AACDDBBCDD					
Cevaplarınız		AAAbcbccCDD					
<b>Tarih</b>		S	D	Y	B%		
Avrupa'daki gelişmelerin yansımaları bağlamında Osmanlı Devleti'nin yirminci yüzyılın başlarındaki siyasi ve sosyal d.		4	2	2	50		
Mustafa Kemal'in çocukluk ve öğrenim hayatından hareketle onun kişilik özelliklerinin oluşumu hakkında çıkarımlarda		2	1	1	50		
Gençlik döneminde Mustafa Kema'l'in fikir hayatını etkileyen önemli kişileri ve olayları kavrar.		1	0	1	0		
Mustafa Kemal'in askerlik hayatı ile ilgili olayları ve olguları onun kişilik özellikleri ile ilişkilendirir.		3	2	1	67		

Sözel (DİN)		Soru	Doğru	Yanlış	Boş	Net	Başarı
		10	5	5	0	3,33	% 33
Cevap Anahtarı	A	ACDADABABC					
Cevaplarınız		ACcbDbBAdA					
<b>Din K.ve A.B.</b>		S	D	Y	B%		
Kader İnancı		4	2	2	50		
Kaza ve kader ile ilgili kavramları analiz eder.		4	2	2	50		
İnsanın ilmi, iradesi, sorumluluğu ile kader arasında ilişki kurar.		2	1	1	50		

Sözel (İNG)		Soru	Doğru	Yanlış	Boş	Net	Başarı
		10	3	7	0	0,67	% 7
Cevap Anahtarı	A	CDABACCADB					
Cevaplarınız		aacBbaCAcd					
<b>İngilizce</b>		S	D	Y	B%		
Students will be able to understand short and simple invitation letters, cards and e-mails.		2	0	2	0		
Students will be able to interact with reasonable ease in structured situations and short conversations involving acce		3	2	1	67		
Students will be able to understand short and simple texts about friendship.		4	1	3	25		
Students will be able to write a short and simple letter apologizing and giving reasons for not attending a party in res		1	0	1	0		

Sayısal (MAT)		Soru	Doğru	Yanlış	Boş	Net	Başarı
		20	1	1	18	0,67	% 3
Cevap Anahtarı	A	DC4BDCABBCCBADACABDCC					
Cevaplarınız		a					
<b>Matematik</b>		S	D	Y	B%		
Verilen pozitif tam sayıların pozitif tam sayı çarpanlarını bulur, pozitif tam sayıların pozitif tam sayı çarpanlarını üslü if		2	0	0	0		
İki doğal sayının en büyük ortak bölenini (EBOB) ve en küçük ortak katını (EKOK) hesaplar, ilgili problemleri çözer.		2	0	0	0		
Tam sayıların, tam sayı kuvvetlerini hesaplar.		2	0	0	0		
Verilen iki doğal sayının aralarında asal olup olmadığını belirler.		2	0	0	0		
Üslü ifadelerle ilgili temel kuralları anlar, birbirine denk ifadeler oluşturur.		2	0	1	0		
Sayıların ondalık gösterimlerini 10'un tam sayı kuvvetlerini kullanarak çözümler.		2	0	0	0		
Verilen bir sayıyı 10'un farklı tam sayı kuvvetlerini kullanarak ifade eder.		2	0	0	0		
Çok büyük ve çok küçük sayıların bilimsel gösterimle ifade eder ve karşılaştırır.		2	0	0	0		
Tam kare pozitif tam sayılarla bu sayıların karekökleri arasındaki ilişkiyi belirler.		2	0	0	0		
Tam kare olmayan kareköklü bir sayının hangi iki doğal sayı arasında olduğunu belirler.		2	0	0	0		

Sayısal (FEN)		Soru	Doğru	Yanlış	Boş	Net	Başarı
		20	8	12	0	4,00	% 20
Cevap Anahtarı	A	ADDDCACBBBDAAABDCCDA					
Cevaplarınız		dDcaCbCdcDcdCbaCDA					
<b>Fen</b>		S	D	Y	B%		
Mevsimlerin oluşumuna yönelik tahminlerde bulunur.		11	4	7	36		
DNA'nın kendini nasıl eşlediğini ifade eder.		2	0	2	0		
İklim ve hava olayları arasındaki farkı açıklar.		3	1	2	33		
DNA'nın yapısını model üzerinde gösterir.		3	2	1	67		
Nükleotid, gen, DNA ve kromozom kavramlarını açıklayarak bu kavramlar arasında ilişki kurar.		1	1	0	100		

# 8.SINIF MOZAIK TÜRKİYE GENELİ DENEME SINAVI 1



417,147 % 4,38

ÇANAĞKALE / BİGA  
DUMLUPINAR ORTAOKULU

8C - 175  
NİSANUR KARAOĞLU

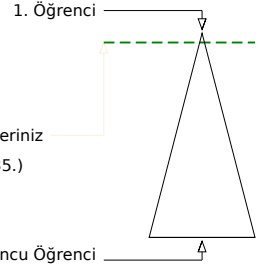
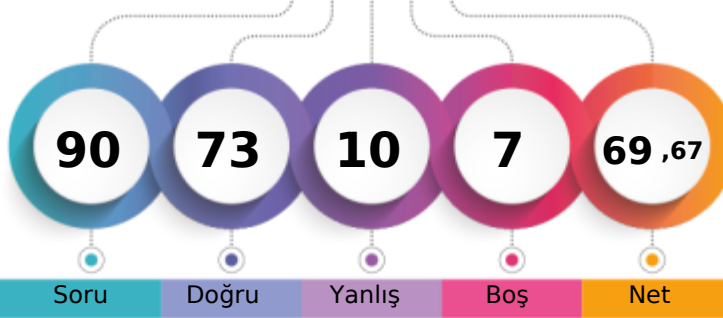

Soru Doğru Yanlış Boş Net

Şube	Kurum	İlçe	İl	Genel
Öğrenci Sıra No	1	2	58	61
Sınava Katılan Öğrenci Sayısı	16	65	892	1003
				1235 % 4,38
				28208

Sözel (TÜR)	Soru	Doğru	Yanlış	Boş	Net	Başarı
	20	16	4	0	14,67	% 73
Cevap Anahtarı	A	ABBABDCBCCBADDCCDACC				
Cevaplarınız		ABBABcCBCBcAbDDCCdCC				
<b>Türkçe</b>	<b>S</b>	<b>D</b>	<b>Y</b>	<b>B%</b>		
Bağlamdan yararlanarak bilmediği kelime ve kelime gruplarının anlamını tahmin eder.	1	1	0	100		
Metnin ilgili soruların cevapları.	4	3	1	75		
Okudukları ile ilgili çıkarımlarda bulunur.	1	1	0	100		
Deyim, atasözü ve özdeyişlerin metne katkısını belirler.	1	1	0	100		
Metindeki yardımcı fikirleri belirler.	1	1	0	100		
Filişimlerin cümledeki işlevlerini kavrar.	3	3	0	100		
Metnin ana fikrini/ana duygusunu belirler.	1	1	0	100		
Görsellerle ilgili soruların cevapları.	1	1	0	100		
Grafik, tablo ve çizelgeyle sunulan bilgileri yorumlar.	2	1	1	50		
Noktalama işaretlerine dikkat ederek sesli ve sessiz okur.	1	0	1	0		
Metin türlerini ayırt eder.	1	1	0	100		
Bir işi işlem basamaklarına göre yazar.	1	1	0	100		
Yazdıklarını düzenler.	1	0	1	0		
Medya metinlerini analiz eder.	1	1	0	100		

Sözel (TAR)	Soru	Doğru	Yanlış	Boş	Net	Başarı
	10	9	1	0	8,67	% 87
Cevap Anahtarı	A	AACDDBBCDD				
Cevaplarınız		AACDbBBCDD				
<b>Tarih</b>	<b>S</b>	<b>D</b>	<b>Y</b>	<b>B%</b>		
Avrupa'daki gelişmelerin yansımaları bağlamında Osmanlı Devleti'nin yirminci yüzyılın başlarındaki siyasi ve sosyal dı	4	4	0	100		
Mustafa Kemal'in çocukluk ve öğrenim hayatından hareketle onun kişilik özelliklerinin oluşumu hakkında çıkarımlarda	2	1	1	50		
Gençlik döneminde Mustafa Kema'l'in fikir hayatını etkileyen önemli kişileri ve olayları kavrar.	1	1	0	100		
Mustafa Kemal'in askerlik hayatı ile ilgili olayları ve olguları onun kişilik özellikleri ile ilişkilendirir.	3	3	0	100		

Sözel (DİN)	Soru	Doğru	Yanlış	Boş	Net	Başarı
	10	10	0	0	10,00	% 100
Cevap Anahtarı	A	ACDADABABC				
Cevaplarınız		ACDADABABC				
<b>Din K.ve A.B.</b>	<b>S</b>	<b>D</b>	<b>Y</b>	<b>B%</b>		
Kader İnancı	4	4	0	100		
Kaza ve kader ile ilgili kavramları analiz eder.	4	4	0	100		
İnsanın ilmi, iradesi, sorumluluğu ile kader arasında ilişki kurar.	2	2	0	100		

Sözel (İNG)	Soru	Doğru	Yanlış	Boş	Net	Başarı
	10	10	0	0	10,00	% 100
Cevap Anahtarı	A	CDABACCADB				
Cevaplarınız		CDABACCADB				
<b>İngilizce</b>	<b>S</b>	<b>D</b>	<b>Y</b>	<b>B%</b>		
Students will be able to understand short and simple invitation letters, cards and e-mails.	2	2	0	100		
Students will be able to interact with reasonable ease in structured situations and short conversations involving acce	3	3	0	100		
Students will be able to understand short and simple texts about friendship.	4	4	0	100		
Students will be able to write a short and simple letter apologizing and giving reasons for not attending a party in res	1	1	0	100		

Sayısal (MAT)	Soru	Doğru	Yanlış	Boş	Net	Başarı
	20	12	1	7	11,67	% 58
Cevap Anahtarı	A	DC4BDCABBCCBADACABDCC				
Cevaplarınız		DCBBDCAB B DA d C				
<b>Matematik</b>	<b>S</b>	<b>D</b>	<b>Y</b>	<b>B%</b>		
Verilen pozitif tam sayıların pozitif tam sayı çarpanlarını bulur, pozitif tam sayıların pozitif tam sayı çarpanlarını üslü if	2	2	0	100		
İki doğal sayının en büyük ortak bölenini (EBOB) ve en küçük ortak katını (EKOK) hesaplar, ilgili problemleri çözer.	2	2	0	100		
Tam sayıların, tam sayı kuvvetlerini hesaplar.	2	2	0	100		
Verilen iki doğal sayının aralarında asal olup olmadığını belirler.	2	2	0	100		
Üslü ifadelerle ilgili temel kuralları anlar, birbirine denk ifadeler oluşturur.	2	1	0	50		
Sayıların ondalık gösterimlerini 10'un tam sayı kuvvetlerini kullanarak çözümler.	2	0	0	0		
Verilen bir sayıyı 10'un farklı tam sayı kuvvetlerini kullanarak ifade eder.	2	2	0	100		
Çok büyük ve çok küçük sayıların bilimsel gösterimle ifade eder ve karşılaştırır.	2	0	0	0		
Tam kare pozitif tam sayılarla bu sayıların karekökleri arasındaki ilişkiyi belirler.	2	0	1	0		
Tam kare olmayan kareköklü bir sayının hangi iki doğal sayı arasında olduğunu belirler.	2	1	0	50		

Sayısal (FEN)	Soru	Doğru	Yanlış	Boş	Net	Başarı
	20	16	4	0	14,67	% 73
Cevap Anahtarı	A	ADDCCACBBBDAAABDCCDA				
Cevaplarınız		ADDaCbCBBDcAABDbCCDA				
<b>Fen</b>	<b>S</b>	<b>D</b>	<b>Y</b>	<b>B%</b>		
Mevsimlerin oluşumuna yönelik tahminlerde bulunur.	11	8	3	73		
DNA'nın kendini nasıl eşlediğini ifade eder.	2	1	1	50		
İklim ve hava olayları arasındaki farkı açıklar.	3	3	0	100		
DNA'nın yapısını model üzerinde gösterir.	3	3	0	100		
Nükleotid, gen, DNA ve kromozom kavramlarını açıklayarak bu kavramlar arasında ilişki kurar.	1	1	0	100		

## 8.SINIF MOZAIK TÜRKİYE GENELİ DENEME SINAVI 1

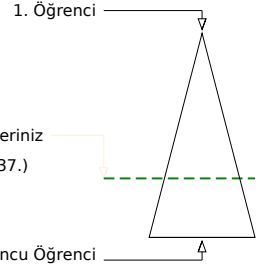
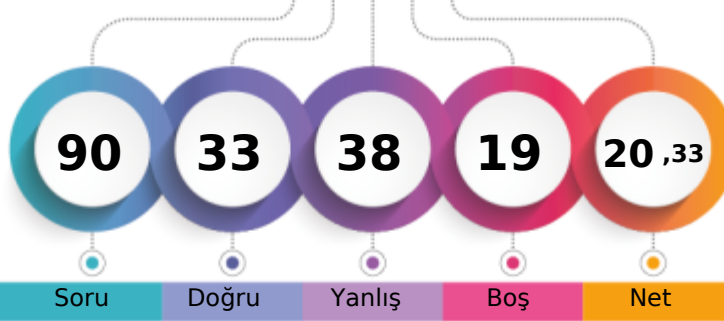

249,261 % 68,55

ÇANAĞKALE / BİGA  
DUMLUPINAR ORTAOKULU8C - 179  
ONUR TEKİN

Soru Doğru Yanlış Boş Net

Şube Kurum İlçe İl Genel

Öğrenci Sıra No 12 44 698 795 19337 % 68,55

Sınava Katılan Öğrenci Sayısı 16 65 892 1003 28208

		Soru	Doğru	Yanlış	Boş	Net	Başarı	
<b>Sözel (TÜR)</b>		20	8	12	0	4,00	% 20	
Cevap Anahtarı	A	ABBABDCBCBBADDDCDACC						
Cevaplarınız		bBacBcdBCBBcbcadDcaC						
<b>Türkçe</b>		S	D	Y	B%			
Bağlamdan yararlanarak bilmediği kelime ve kelime gruplarının anlamını tahmin eder.		1	0	1	0			
Metnin ilgili soruların cevapları.		4	1	3	25			
Okudukları ile ilgili çıkarımlarda bulunur.		1	0	1	0			
Deyim, atasözü ve özdeyişlerin metne katkısını belirler.		1	0	1	0			
Metindeki yardımcı fikirleri belirler.		1	1	0	100			
Fiilimsilerin cümledeki işlevlerini kavrar.		3	1	2	33			
Metnin ana fikrini/ana duygusunu belirler.		1	1	0	100			
Görsellerle ilgili soruların cevapları.		1	1	0	100			
Grafik, tablo ve çizelgeyle sunulan bilgileri yorumlar.		2	2	0	100			
Noktalama işaretlerine dikkat ederek sesli ve sessiz okur.		1	0	1	0			
Metin türlerini ayırt eder.		1	0	1	0			
Bir işi işlem basamaklarına göre yazar.		1	0	1	0			
Yazdıklarını düzenler.		1	0	1	0			
Medya metinlerini analiz eder.		1	1	0	100			

		Soru	Doğru	Yanlış	Boş	Net	Başarı	
<b>Sözel (TAR)</b>		10	7	3	0	6,00	% 60	
Cevap Anahtarı	A	AACDDBBCDD						
Cevaplarınız		cACDDBaaDD						
<b>Tarih</b>		S	D	Y	B%			
Avrupa'daki gelişmelerin yansımaları bağlamında Osmanlı Devleti'nin yirminci yüzyılın başlarındaki siyasi ve sosyal dı		4	2	2	50			
Mustafa Kemal'in çocukluk ve öğrenim hayatından hareketle onun kişilik özelliklerinin oluşumu hakkında çıkarımlarda		2	2	0	100			
Gençlik döneminde Mustafa Kema'l'in fikir hayatını etkileyen önemli kişileri ve olayları kavrar.		1	1	0	100			
Mustafa Kemal'in askerlik hayatı ile ilgili olayları ve olguları onun kişilik özellikleri ile ilişkilendirir.		3	2	1	67			

		Soru	Doğru	Yanlış	Boş	Net	Başarı	
<b>Sözel (DİN)</b>		10	6	4	0	4,67	% 47	
Cevap Anahtarı	A	ACDADABABC						
Cevaplarınız		AđcADAB*Bb						
<b>Din K.ve A.B.</b>		S	D	Y	B%			
Kader İnancı		4	2	2	50			
Kaza ve kader ile ilgili kavramları analiz eder.		4	3	1	75			
İnsanın ilmi, iradesi, sorumluluğu ile kader arasında ilişki kurar.		2	1	1	50			

		Soru	Doğru	Yanlış	Boş	Net	Başarı	
<b>Sözel (İNG)</b>		10	4	6	0	2,00	% 20	
Cevap Anahtarı	A	CDABACCADB						
Cevaplarınız		dDAccdbAcB						
<b>İngilizce</b>		S	D	Y	B%			
Students will be able to understand short and simple invitation letters, cards and e-mails.		2	1	1	50			
Students will be able to interact with reasonable ease in structured situations and short conversations involving acce		3	2	1	67			
Students will be able to understand short and simple texts about friendship.		4	1	3	25			
Students will be able to write a short and simple letter apologizing and giving reasons for not attending a party in res		1	0	1	0			

		Soru	Doğru	Yanlış	Boş	Net	Başarı	
<b>Sayısal (MAT)</b>		20	1	0	19	1,00	% 5	
Cevap Anahtarı	A	DC4BDCABBBCBADACABDCC						
Cevaplarınız								
<b>Matematik</b>		S	D	Y	B%			
Verilen pozitif tam sayıların pozitif tam sayı çarpanlarını bulur, pozitif tam sayıların pozitif tam sayı çarpanlarını üslü if		2	0	0	0			
İki doğal sayının en büyük ortak bölenini (EBOB) ve en küçük ortak katını (EKOK) hesaplar, ilgili problemleri çözer.		2	0	0	0			
Tam sayıların, tam sayı kuvvetlerini hesaplar.		2	0	0	0			
Verilen iki doğal sayının aralarında asal olup olmadığını belirler.		2	0	0	0			
Üslü ifadelerle ilgili temel kuralları anlar, birbirine denk ifadeler oluşturur.		2	0	0	0			
Sayıların ondalık gösterimlerini 10'un tam sayı kuvvetlerini kullanarak çözümler.		2	0	0	0			
Verilen bir sayıyı 10'un farklı tam sayı kuvvetlerini kullanarak ifade eder.		2	0	0	0			
Çok büyük ve çok küçük sayıların bilimsel gösterimle ifade eder ve karşılaştırır.		2	0	0	0			
Tam kare pozitif tam sayılarla bu sayıların karekökleri arasındaki ilişkiyi belirler.		2	0	0	0			
Tam kare olmayan kareköklü bir sayının hangi iki doğal sayı arasında olduğunu belirler.		2	0	0	0			

		Soru	Doğru	Yanlış	Boş	Net	Başarı	
<b>Sayısal (FEN)</b>		20	7	13	0	2,67	% 13	
Cevap Anahtarı	A	ADDDCACBBBDAAABDCCDA						
Cevaplarınız		cDDabdbDcDacbdcaCbDc						
<b>Fen</b>		S	D	Y	B%			
Mevsimlerin oluşumuna yönelik tahminlerde bulunur.		11	4	7	36			
DNA'nın kendini nasıl eşlediğini ifade eder.		2	2	0	100			
İklim ve hava olayları arasındaki farkı açıklar.		3	1	2	33			
DNA'nın yapısını model üzerinde gösterir.		3	0	3	0			
Nükleotid, gen, DNA ve kromozom kavramlarını açıklayarak bu kavramlar arasında ilişki kurar.		1	0	1	0			

## 8.SINIF MOZAİK TÜRKİYE GENELİ DENEME SINAVI 1

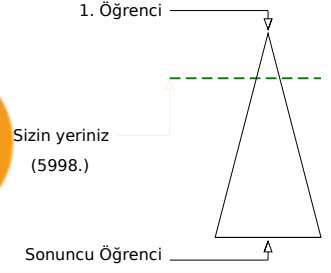
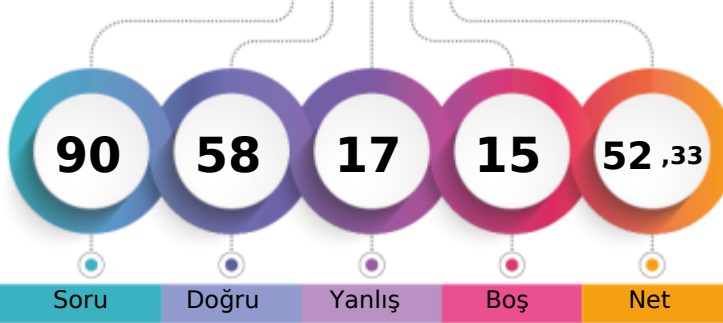

347,743 % 21,26

ÇANAĞKALE / BİGA  
DUMLUPINAR ORTAOKULU8C - 1  
RAGAD ALRAHİL

Soru Doğru Yanlış Boş Net

Şube Kurum İlçe İl Genel

Öğrenci Sıra No 4 11 248 282 5998 % 21,26

Sınava Katılan Öğrenci Sayısı 16 65 892 1003 28208

		Soru	Doğru	Yanlış	Boş	Net	Başarı	
<b>Sözel (TÜR)</b>		20	14	6	0	12,00	% 60	
Cevap Anahtarı	A	ABBABDCBCCBADDCCDACC						
Cevaplarınız		ABcABbCBcBcAcDDCadCC						
<b>Türkçe</b>		S	D	Y	B%			
Bağlamdan yararlanarak bilmediği kelime ve kelime gruplarının anlamını tahmin eder.		1	1	0	100			
Metnin ilgili soruların cevapları.		4	3	1	75			
Okudukları ile ilgili çıkarımlarda bulunur.		1	0	1	0			
Deyim, atasözü ve özdeyişlerin metne katkısını belirler.		1	1	0	100			
Metindeki yardımcı fikirleri belirler.		1	1	0	100			
Filiillerin cümledeki işlevlerini kavrar.		3	2	1	67			
Metnin ana fikrini/ana duygusunu belirler.		1	1	0	100			
Görsellerle ilgili soruların cevapları.		1	1	0	100			
Grafik, tablo ve çizelgeyle sunulan bilgileri yorumlar.		2	1	1	50			
Noktalama işaretlerine dikkat ederek sesli ve sessiz okur.		1	0	1	0			
Metin türlerini ayırt eder.		1	1	0	100			
Bir işi işlem basamaklarına göre yazar.		1	1	0	100			
Yazdıklarını düzenler.		1	0	1	0			
Medya metinlerini analiz eder.		1	1	0	100			

		Soru	Doğru	Yanlış	Boş	Net	Başarı	
<b>Sözel (TAR)</b>		10	10	0	0	10,00	% 100	
Cevap Anahtarı	A	AACDDBBCDD						
Cevaplarınız		AACDDBBCDD						
<b>Tarih</b>		S	D	Y	B%			
Avrupa'daki gelişmelerin yansımaları bağlamında Osmanlı Devleti'nin yirminci yüzyılın başlarındaki siyasi ve sosyal dı		4	4	0	100			
Mustafa Kemal'in çocukluk ve öğrenim hayatından hareketle onun kişilik özelliklerinin oluşumu hakkında çıkarımlarda		2	2	0	100			
Gençlik döneminde Mustafa Kemal'in fikir hayatını etkileyen önemli kişileri ve olayları kavrar.		1	1	0	100			
Mustafa Kemal'in askerlik hayatı ile ilgili olayları ve olguları onun kişilik özellikleri ile ilişkilendirir.		3	3	0	100			

		Soru	Doğru	Yanlış	Boş	Net	Başarı	
<b>Sözel (DİN)</b>		10	9	1	0	8,67	% 87	
Cevap Anahtarı	A	ACDADABABC						
Cevaplarınız		ACaADABABC						
<b>Din K.ve A.B.</b>		S	D	Y	B%			
Kader İnancı		4	3	1	75			
Kaza ve kader ile ilgili kavramları analiz eder.		4	4	0	100			
İnsanın ilmi, iradesi, sorumluluğu ile kader arasında ilişki kurar.		2	2	0	100			

		Soru	Doğru	Yanlış	Boş	Net	Başarı	
<b>Sözel (İNG)</b>		10	9	1	0	8,67	% 87	
Cevap Anahtarı	A	CDABACCADB						
Cevaplarınız		CDABaCCADB						
<b>İngilizce</b>		S	D	Y	B%			
Students will be able to understand short and simple invitation letters, cards and e-mails.		2	2	0	100			
Students will be able to interact with reasonable ease in structured situations and short conversations involving acce		3	3	0	100			
Students will be able to understand short and simple texts about friendship.		4	3	1	75			
Students will be able to write a short and simple letter apologizing and giving reasons for not attending a party in res		1	1	0	100			

		Soru	Doğru	Yanlış	Boş	Net	Başarı	
<b>Sayısal (MAT)</b>		20	9	3	8	8,00	% 40	
Cevap Anahtarı	A	DC4BDCABBCCBADACABDCC						
Cevaplarınız		D BBDCAB DA bd b						
<b>Matematik</b>		S	D	Y	B%			
Verilen pozitif tam sayıların pozitif tam sayı çarpanlarını bulur, pozitif tam sayıların pozitif tam sayı çarpanlarını üslü if		2	1	0	50			
İki doğal sayının en büyük ortak bölenini (EBOB) ve en küçük ortak katını (EKOK) hesaplar, ilgili problemleri çözer.		2	2	0	100			
Tam sayıların, tam sayı kuvvetlerini hesaplar.		2	2	0	100			
Verilen iki doğal sayının aralarında asal olup olmadığını belirler.		2	2	0	100			
Üslü ifadelerle ilgili temel kuralları anlar, birbirine denk ifadeler oluşturur.		2	0	0	0			
Sayıların ondalık gösterimlerini 10'un tam sayı kuvvetlerini kullanarak çözümler.		2	0	0	0			
Verilen bir sayıyı 10'un farklı tam sayı kuvvetlerini kullanarak ifade eder.		2	2	0	100			
Çok büyük ve çok küçük sayıların bilimsel gösterimle ifade eder ve karşılaştırır.		2	0	1	0			
Tam kare pozitif tam sayılarla bu sayıların karekökleri arasındaki ilişkiyi belirler.		2	0	1	0			
Tam kare olmayan kareköklü bir sayının hangi iki doğal sayı arasında olduğunu belirler.		2	0	1	0			

		Soru	Doğru	Yanlış	Boş	Net	Başarı	
<b>Sayısal (FEN)</b>		20	7	6	7	5,00	% 25	
Cevap Anahtarı	A	ADDDCACBBBDAAABDCCDA						
Cevaplarınız		AcDbC a BDbcA bD						
<b>Fen</b>		S	D	Y	B%			
Mevsimlerin oluşumuna yönelik tahminlerde bulunur.		11	3	5	27			
DNA'nın kendini nasıl eşlediğini ifade eder.		2	1	0	50			
İklim ve hava olayları arasındaki farkı açıklar.		3	3	0	100			
DNA'nın yapısını model üzerinde gösterir.		3	0	0	0			
Nükleotid, gen, DNA ve kromozom kavramlarını açıklayarak bu kavramlar arasında ilişki kurar.		1	0	1	0			

# 8.SINIF MOZAIK TÜRKİYE GENELİ DENEME SINAVI 1



384,941 % 10,36

ÇANAĞKALE / BİGA  
DUMLUPINAR ORTAOKULU

8C - 186  
UYGAR ÇALIŞKAN

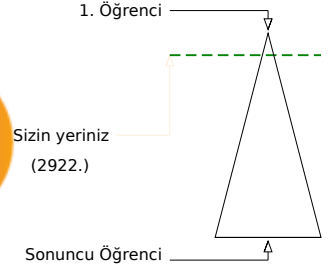
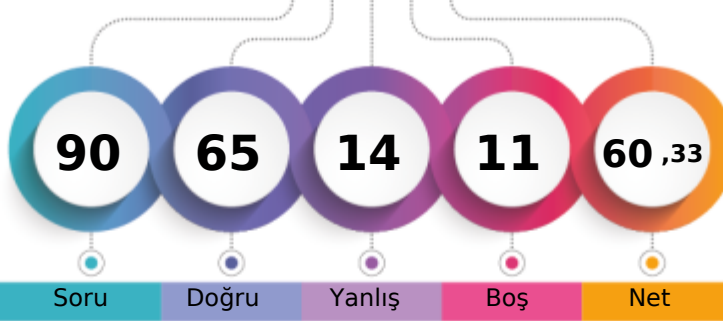

Şube	Kurum	İlçe	İl	Genel
Öğrenci Sıra No	3	7	130	144
Sınava Katılan Öğrenci Sayısı	16	65	892	1003
				2922 % 10,36
				28208

Sözel (TÜR)	Soru	Doğru	Yanlış	Boş	Net	Başarı
	20	15	5	0	13,33	% 67
Cevap Anahtarı	A	ABBABDCBCBBADDDCCDACC				
Cevaplarınız		ABBbBcCBCBBAbADCDdCC				
<b>Türkçe</b>	<b>S</b>	<b>D</b>	<b>Y</b>	<b>B%</b>		
Bağlamdan yararlanarak bilmediği kelime ve kelime gruplarının anlamını tahmin eder.	1	1	0	100		
Metnin ilgili soruların cevapları.	4	2	2	50		
Okudukları ile ilgili çıkarımlarda bulunur.	1	1	0	100		
Deyim, atasöz ve özyeşlerin metne katkısını belirler.	1	0	1	0		
Metindeki yardımcı fikirleri belirler.	1	1	0	100		
Filişilerin cümledeki işlevlerini kavrar.	3	3	0	100		
Metnin ana fikrini/ana duygusunu belirler.	1	1	0	100		
Görsellerle ilgili soruların cevapları.	1	1	0	100		
Grafik, tablo ve çizelgeyle sunulan bilgileri yorumlar.	2	2	0	100		
Noktalama işaretlerine dikkat ederek sesli ve sessiz okur.	1	0	1	0		
Metin türlerini ayırt eder.	1	1	0	100		
Bir işi işlem basamaklarına göre yazar.	1	1	0	100		
Yazdıklarını düzenler.	1	0	1	0		
Medya metinlerini analiz eder.	1	1	0	100		

Sözel (TAR)	Soru	Doğru	Yanlış	Boş	Net	Başarı
	10	9	1	0	8,67	% 87
Cevap Anahtarı	A	AACDDBBCDD				
Cevaplarınız		AACDDBBCbD				
<b>Tarih</b>	<b>S</b>	<b>D</b>	<b>Y</b>	<b>B%</b>		
Avrupa'daki gelişmelerin yansımaları bağlamında Osmanlı Devleti'nin yirminci yüzyılın başlarındaki siyasi ve sosyal dı	4	4	0	100		
Mustafa Kemal'in çocukluk ve öğrenim hayatından hareketle onun kişilik özelliklerinin oluşumu hakkında çıkarımlarda	2	2	0	100		
Gençlik döneminde Mustafa Kema'in fikir hayatını etkileyen önemli kişileri ve olayları kavrar.	1	1	0	100		
Mustafa Kemal'in askerlik hayatı ile ilgili olayları ve olguları onun kişilik özellikleri ile ilişkilendirir.	3	2	1	67		

Sözel (DİN)	Soru	Doğru	Yanlış	Boş	Net	Başarı
	10	10	0	0	10,00	% 100
Cevap Anahtarı	A	ACDADABABC				
Cevaplarınız		ACDADABABC				
<b>Din K.ve A.B.</b>	<b>S</b>	<b>D</b>	<b>Y</b>	<b>B%</b>		
Kader İnancı	4	4	0	100		
Kaza ve kader ile ilgili kavramları analiz eder.	4	4	0	100		
İnsanın ilmi, iradesi, sorumluluğu ile kader arasında ilişki kurar.	2	2	0	100		

Sözel (İNG)	Soru	Doğru	Yanlış	Boş	Net	Başarı
	10	8	2	0	7,33	% 73
Cevap Anahtarı	A	CDABACCADB				
Cevaplarınız		CaABAbCADB				
<b>İngilizce</b>	<b>S</b>	<b>D</b>	<b>Y</b>	<b>B%</b>		
Students will be able to understand short and simple invitation letters, cards and e-mails.	2	2	0	100		
Students will be able to interact with reasonable ease in structured situations and short conversations involving acce	3	2	1	67		
Students will be able to understand short and simple texts about friendship.	4	3	1	75		
Students will be able to write a short and simple letter apologizing and giving reasons for not attending a party in res	1	1	0	100		

Sayısal (MAT)	Soru	Doğru	Yanlış	Boş	Net	Başarı
	20	10	4	6	8,67	% 43
Cevap Anahtarı	A	DC4BDCABBCCBADACABDCC				
Cevaplarınız		DC abCBAB B DA bd C				
<b>Matematik</b>	<b>S</b>	<b>D</b>	<b>Y</b>	<b>B%</b>		
Verilen pozitif tam sayıların pozitif tam sayı çarpanlarını bulur, pozitif tam sayıların pozitif tam sayı çarpanlarını üslü if	2	2	0	100		
İki doğal sayının en büyük ortak bölenini (EBOB) ve en küçük ortak katını (EKOK) hesaplar, ilgili problemleri çözer.	2	0	1	0		
Tam sayıların, tam sayı kuvvetlerini hesaplar.	2	1	1	50		
Verilen iki doğal sayının aralarında asal olup olmadığını belirler.	2	2	0	100		
Üslü ifadelerle ilgili temel kuralları anlar, birbirine denk ifadeler oluşturur.	2	1	0	50		
Sayıların ondalık gösterimlerini 10'un tam sayı kuvvetlerini kullanarak çözümler.	2	0	0	0		
Verilen bir sayıyı 10'un farklı tam sayı kuvvetlerini kullanarak ifade eder.	2	2	0	100		
Çok büyük ve çok küçük sayıların bilimsel gösterimle ifade eder ve karşılaştırır.	2	0	1	0		
Tam kare pozitif tam sayılarla bu sayıların karekökleri arasındaki ilişkiyi belirler.	2	0	1	0		
Tam kare olmayan kareköklü bir sayının hangi iki doğal sayı arasında olduğunu belirler.	2	1	0	50		

Sayısal (FEN)	Soru	Doğru	Yanlış	Boş	Net	Başarı
	20	13	2	5	12,33	% 62
Cevap Anahtarı	A	ADDDCACBBBDAABDCCDA				
Cevaplarınız		AD DC CBcBD AcBD DA				
<b>Fen</b>	<b>S</b>	<b>D</b>	<b>Y</b>	<b>B%</b>		
Mevsimlerin oluşumuna yönelik tahminlerde bulunur.	11	8	1	73		
DNA'nın kendini nasıl eşlediğini ifade eder.	2	0	0	0		
İklim ve hava olayları arasındaki farkı açıklar.	3	2	1	67		
DNA'nın yapısını model üzerinde gösterir.	3	3	0	100		
Nükleotid, gen, DNA ve kromozom kavramlarını açıklayarak bu kavramlar arasında ilişki kurar.	1	0	0	0		

# 8.SINIF MOZAIK TÜRKİYE GENELİ DENEME SINAVI 1



252,503 % 66,61

ÇANAĞKALE / BİGA  
DÜMLUPINAR ORTAOKULU

8C - 24  
YAREN ERGÖL

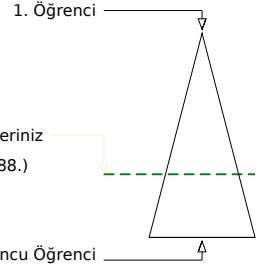
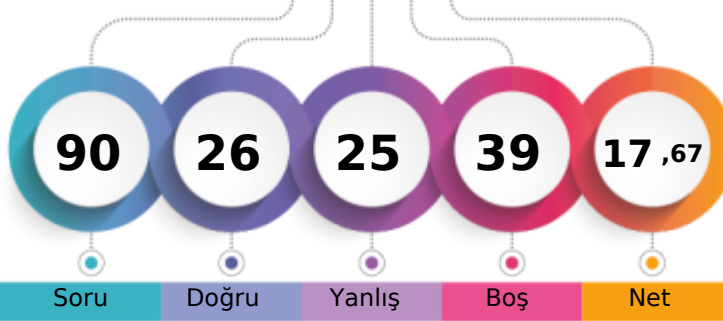

Soru Doğru Yanlış Boş Net

Şube Kurum İlçe İl Genel

Öğrenci Sıra No 11 43 680 775 18788 % 66,61

Sınava Katılan Öğrenci Sayısı 16 65 892 1003 28208

Sözel (TÜR)		Soru	Doğru	Yanlış	Boş	Net	Başarı	
		20	10	4	6	8,67	% 43	
Cevap Anahtarı	A	ABBABDCBCBBADDDCCDACC						
Cevaplarınız		B Aaa BC AcDD DdCC						

Türkçe	S	D	Y	B%
Bağlamdan yararlanarak bilmediği kelime ve kelime gruplarının anlamını tahmin eder.	1	0	0	0
Metnin ilgili soruların cevapları.	4	3	1	75
Okudukları ile ilgili çıkarımlarda bulunur.	1	0	0	0
Deyim, atasöz ve özdeyişlerin metne katkısını belirler.	1	1	0	100
Metindeki yardımcı fikirleri belirler.	1	0	1	0
Filişmelerin cümledeki işlevlerini kavrar.	3	2	0	67
Metnin ana fikrini/ana duygusunu belirler.	1	1	0	100
Görsellerle ilgili soruların cevapları.	1	1	0	100
Grafik, tablo ve çizelgeyle sunulan bilgileri yorumlar.	2	0	0	0
Noktalama işaretlerine dikkat ederek sesli ve sessiz okur.	1	0	1	0
Metin türlerini ayırt eder.	1	1	0	100
Bir işi işlem basamaklarına göre yazar.	1	0	0	0
Yazdıklarını düzenler.	1	0	1	0
Medya metinlerini analiz eder.	1	1	0	100

Sözel (TAR)		Soru	Doğru	Yanlış	Boş	Net	Başarı
		10	4	5	1	2,33	% 23
Cevap Anahtarı	A	AACDDBBCDD					
Cevaplarınız		AACbcBcDb					

Tarih	S	D	Y	B%
Avrupa'daki gelişmelerin yansımaları bağlamında Osmanlı Devleti'nin yirminci yüzyılın başlarındaki siyasi ve sosyal dı	4	1	2	25
Mustafa Kemal'in çocukluk ve öğrenim hayatından hareketle onun kişilik özelliklerinin oluşumu hakkında çıkarımlarda	2	1	1	50
Gençlik döneminde Mustafa Kema'in fikir hayatını etkileyen önemli kişileri ve olayları kavrar.	1	1	0	100
Mustafa Kemal'in askerlik hayatı ile ilgili olayları ve olguları onun kişilik özellikleri ile ilişkilendirir.	3	1	2	33

Sözel (DİN)		Soru	Doğru	Yanlış	Boş	Net	Başarı
		10	6	1	3	5,67	% 57
Cevap Anahtarı	A	ACDADABABC					
Cevaplarınız		C ADAB Ba					

Din K.ve A.B.	S	D	Y	B%
Kader İnancı	4	2	0	50
Kaza ve kader ile ilgili kavramları analiz eder.	4	3	0	75
İnsanın ilmi, iradesi, sorumluluğu ile kader arasında ilişki kurar.	2	1	1	50

Sözel (İNG)		Soru	Doğru	Yanlış	Boş	Net	Başarı
		10	0	1	9	-0,33	% 0
Cevap Anahtarı	A	CDABACCADB					
Cevaplarınız		a					

İngilizce	S	D	Y	B%
Students will be able to understand short and simple invitation letters, cards and e-mails.	2	0	0	0
Students will be able to interact with reasonable ease in structured situations and short conversations involving acce	3	0	0	0
Students will be able to understand short and simple texts about friendship.	4	0	1	0
Students will be able to write a short and simple letter apologizing and giving reasons for not attending a party in res	1	0	0	0

Sayısal (MAT)		Soru	Doğru	Yanlış	Boş	Net	Başarı
		20	5	5	10	3,33	% 17
Cevap Anahtarı	A	DC4BDCABBCCBADACABDCC					
Cevaplarınız		DbBa CAB d d a					

Matematik	S	D	Y	B%
Verilen pozitif tam sayıların pozitif tam sayı çarpanlarını bulur, pozitif tam sayıların pozitif tam sayı çarpanlarını üslü if	2	1	1	50
İki doğal sayının en büyük ortak bölenini (EBOB) ve en küçük ortak katını (EKOK) hesaplar, ilgili problemleri çözer.	2	1	0	50
Tam sayıların, tam sayı kuvvetlerini hesaplar.	2	1	1	50
Verilen iki doğal sayının aralarında asal olup olmadığını belirler.	2	2	0	100
Üslü ifadelerle ilgili temel kuralları anlar, birbirine denk ifadeler oluşturur.	2	0	0	0
Sayıların ondalık gösterimlerini 10'un tam sayı kuvvetlerini kullanarak çözümler.	2	0	0	0
Verilen bir sayıyı 10'un farklı tam sayı kuvvetlerini kullanarak ifade eder.	2	0	1	0
Çok büyük ve çok küçük sayıların bilimsel gösterimle ifade eder ve karşılaştırır.	2	0	0	0
Tam kare pozitif tam sayılarla bu sayıların karekökleri arasındaki ilişkiyi belirler.	2	0	1	0
Tam kare olmayan kareköklü bir sayının hangi iki doğal sayı arasında olduğunu belirler.	2	0	1	0

Sayısal (FEN)		Soru	Doğru	Yanlış	Boş	Net	Başarı
		20	1	9	10	-2,00	% 0
Cevap Anahtarı	A	ADDDCACBBBDAAABDCCDA					
Cevaplarınız		c a a c a c c bCb					

Fen	S	D	Y	B%
Mevsimlerin oluşumuna yönelik tahminlerde bulunur.	11	0	5	0
DNA'nın kendini nasıl eşlediğini ifade eder.	2	0	1	0
İklim ve hava olayları arasındaki farkı açıklar.	3	0	3	0
DNA'nın yapısını model üzerinde gösterir.	3	0	0	0
Nükleotid, gen, DNA ve kromozom kavramlarını açıklayarak bu kavramlar arasında ilişki kurar.	1	1	0	100



# 8.SINIF MOZAIK TÜRKİYE GENELİ DENEME SINAVI 1



322,710 % 30,82

ÇANAĞKALE / BİGA  
DUMLUPINAR ORTAOKULU

8E - 119  
BERKAY BAL

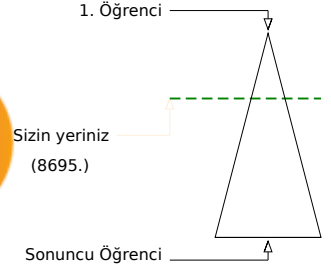
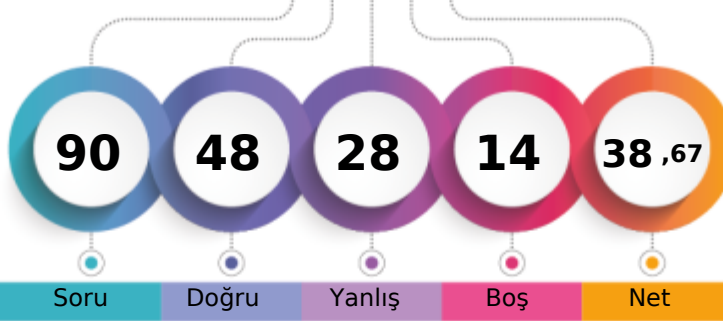

Soru Doğru Yanlış Boş Net

Şube Kurum İlçe İl Genel

Öğrenci Sıra No 6 19 355 401 8695 % 30,82

Sınava Katılan Öğrenci Sayısı 17 65 892 1003 28208

		Soru	Doğru	Yanlış	Boş	Net	Başarı	
<b>Sözel (TÜR)</b>		20	13	6	1	11,00	% 55	
Cevap Anahtarı	B	DDCDACCABBABDCBCBBAD						
Cevaplarınız		DaCdDCCbaBAB CBcBaBaa						
<b>Türkçe</b>		S	D	Y	B%			
Bağlamdan yararlanarak bilmediği kelime ve kelime gruplarının anlamını tahmin eder.		1	0	1	0			
Metnin ilgili soruların cevapları.		4	2	1	50			
Okudukları ile ilgili çıkarımlarda bulunur.		1	1	0	100			
Deyim, atasözü ve özdeyişlerin metne katkısını belirler.		1	1	0	100			
Metindeki yardımcı fikirleri belirler.		1	1	0	100			
Fiilimsilerin cümledeki işlevlerini kavrar.		3	3	0	100			
Metnin ana fikrini/ana duygusunu belirler.		1	1	0	100			
Görsellerle ilgili soruların cevapları.		1	1	0	100			
Grafik, tablo ve çizelgeyle sunulan bilgileri yorumlar.		2	1	1	50			
Noktalama işaretlerine dikkat ederek sesli ve sessiz okur.		1	0	1	0			
Metin türlerini ayırt eder.		1	0	1	0			
Bir işi işlem basamaklarına göre yazar.		1	1	0	100			
Yazdıklarını düzenler.		1	0	1	0			
Medya metinlerini analiz eder.		1	1	0	100			

		Soru	Doğru	Yanlış	Boş	Net	Başarı	
<b>Sözel (TAR)</b>		10	6	4	0	4,67	% 47	
Cevap Anahtarı	B	DDAACDDBBC						
Cevaplarınız		bDdACDDcBd						
<b>Tarih</b>		S	D	Y	B%			
Avrupa'daki gelişmelerin yansımaları bağlamında Osmanlı Devleti'nin yirminci yüzyılın başlarındaki siyasi ve sosyal d.		4	3	1	75			
Mustafa Kemal'in çocukluk ve öğrenim hayatından hareketle onun kişilik özelliklerinin oluşumu hakkında çıkarımlarda		2	2	0	100			
Gençlik döneminde Mustafa Kema'l'in fikir hayatını etkileyen önemli kişileri ve olayları kavrar.		1	1	0	100			
Mustafa Kemal'in askerlik hayatı ile ilgili olayları ve olguları onun kişilik özellikleri ile ilişkilendirir.		3	0	3	0			

		Soru	Doğru	Yanlış	Boş	Net	Başarı	
<b>Sözel (DİN)</b>		10	9	1	0	8,67	% 87	
Cevap Anahtarı	B	BCACDADABA						
Cevaplarınız		BCACDAdABA						
<b>Din K.ve A.B.</b>		S	D	Y	B%			
Kader İnancı		4	4	0	100			
Kaza ve kader ile ilgili kavramları analiz eder.		4	4	0	100			
İnsanın ilmi, iradesi, sorumluluğu ile kader arasında ilişki kurar.		2	1	1	50			

		Soru	Doğru	Yanlış	Boş	Net	Başarı	
<b>Sözel (İNG)</b>		10	3	5	2	1,33	% 13	
Cevap Anahtarı	B	DBCDABACCA						
Cevaplarınız		Dca cBddC						
<b>İngilizce</b>		S	D	Y	B%			
Students will be able to understand short and simple invitation letters, cards and e-mails.		2	0	2	0			
Students will be able to interact with reasonable ease in structured situations and short conversations involving acce		3	1	0	33			
Students will be able to understand short and simple texts about friendship.		4	2	2	50			
Students will be able to write a short and simple letter apologizing and giving reasons for not attending a party in res		1	0	1	0			

		Soru	Doğru	Yanlış	Boş	Net	Başarı	
<b>Sayısal (MAT)</b>		20	4	6	10	2,00	% 10	
Cevap Anahtarı	B	CABDCCDC4BDCABBBCBADA						
Cevaplarınız		bbbc BcCb b						
<b>Matematik</b>		S	D	Y	B%			
Verilen pozitif tam sayıların pozitif tam sayı çarpanlarını bulur, pozitif tam sayıların pozitif tam sayı çarpanlarını üslü if		2	1	1	50			
İki doğal sayının en büyük ortak bölenini (EBOB) ve en küçük ortak katını (EKOK) hesaplar, ilgili problemleri çözer.		2	0	1	0			
Tam sayıların, tam sayı kuvvetlerini hesaplar.		2	1	1	50			
Verilen iki doğal sayının aralarında asal olup olmadığını belirler.		2	1	0	50			
Üslü ifadelerle ilgili temel kuralları anlar, birbirine denk ifadeler oluşturur.		2	0	0	0			
Sayıların ondalık gösterimlerini 10'un tam sayı kuvvetlerini kullanarak çözümler.		2	0	0	0			
Verilen bir sayıyı 10'un farklı tam sayı kuvvetlerini kullanarak ifade eder.		2	0	1	0			
Çok büyük ve çok küçük sayıların bilimsel gösterimle ifade eder ve karşılaştırır.		2	0	0	0			
Tam kare pozitif tam sayılarla bu sayıların karekökleri arasındaki ilişkiyi belirler.		2	0	0	0			
Tam kare olmayan kareköklü bir sayının hangi iki doğal sayı arasında olduğunu belirler.		2	0	2	0			

		Soru	Doğru	Yanlış	Boş	Net	Başarı	
<b>Sayısal (FEN)</b>		20	13	6	1	11,00	% 55	
Cevap Anahtarı	B	BDCCDAADDCCACBBBDAAA						
Cevaplarınız		BDdC AADbDdCcBBcDbAc						
<b>Fen</b>		S	D	Y	B%			
Mevsimlerin oluşumuna yönelik tahminlerde bulunur.		11	9	2	82			
DNA'nın kendini nasıl eşlediğini ifade eder.		2	0	2	0			
İklim ve hava olayları arasındaki farkı açıklar.		3	0	2	0			
DNA'nın yapısını model üzerinde gösterir.		3	3	0	100			
Nükleotid, gen, DNA ve kromozom kavramlarını açıklayarak bu kavramlar arasında ilişki kurar.		1	1	0	100			



## 8.SINIF MOZAIK TÜRKİYE GENELİ DENEME SINAVI 1



343,049 % 23,03

ÇANAĞKALE / BİGA  
DUMLUPINAR ORTAOKULU

8E - 114  
BETÜL SÜR

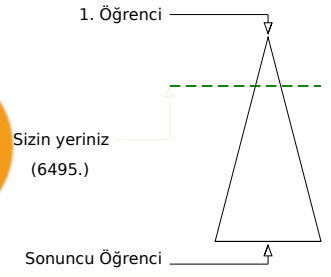
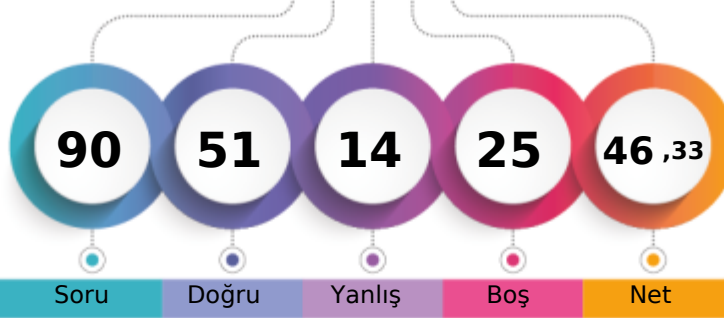

Soru Doğru Yanlış Boş Net

Şube Kurum İlçe İl Genel

Öğrenci Sıra No 4 13 267 303 6495 % 23,03

Sınava Katılan Öğrenci Sayısı 17 65 892 1003 28208

		Soru	Doğru	Yanlış	Boş	Net	Başarı	
<b>Sözel (TÜR)</b>		20	14	6	0	12,00	% 60	
Cevap Anahtarı	A	ABBABDCBCBBADDDCDACC						
Cevaplarınız		ABBcBDCBCBcAcDDCadbc						
<b>Türkçe</b>		S	D	Y	B%			
Bağlamdan yararlanarak bilmediği kelime ve kelime gruplarının anlamını tahmin eder.		1	1	0	100			
Metinle ilgili soruların cevapları.		4	3	1	75			
Okudukları ile ilgili çıkarımlarda bulunur.		1	1	0	100			
Deyim, atasözü ve özdeyişlerin metne katkısını belirler.		1	0	1	0			
Metindeki yardımcı fikirleri belirler.		1	1	0	100			
Fiilimsilerin cümledeki işlevlerini kavrar.		3	2	1	67			
Metnin ana fikrini/ana duygusunu belirler.		1	1	0	100			
Görsellerle ilgili soruların cevapları.		1	1	0	100			
Grafik, tablo ve çizelgeyle sunulan bilgileri yorumlar.		2	1	1	50			
Noktalama işaretlerine dikkat ederek sesli ve sessiz okur.		1	0	1	0			
Metin türlerini ayırt eder.		1	1	0	100			
Bir işi işlem basamaklarına göre yazar.		1	1	0	100			
Yazdıklarını düzenler.		1	0	1	0			
Medya metinlerini analiz eder.		1	1	0	100			

		Soru	Doğru	Yanlış	Boş	Net	Başarı	
<b>Sözel (TAR)</b>		10	9	1	0	8,67	% 87	
Cevap Anahtarı	A	AACDDBBCDD						
Cevaplarınız		AACDDBBdDD						
<b>Tarih</b>		S	D	Y	B%			
Avrupa'daki gelişmelerin yansımaları bağlamında Osmanlı Devleti'nin yirminci yüzyılın başlarındaki siyasi ve sosyal dı		4	4	0	100			
Mustafa Kemal'in çocukluk ve öğrenim hayatından hareketle onun kişilik özelliklerinin oluşumu hakkında çıkarımlarda		2	2	0	100			
Gençlik döneminde Mustafa Kema'l'in fikir hayatını etkileyen önemli kişileri ve olayları kavrar.		1	1	0	100			
Mustafa Kemal'in askerlik hayatı ile ilgili olayları ve olguları onun kişilik özellikleri ile ilişkilendirir.		3	2	1	67			

		Soru	Doğru	Yanlış	Boş	Net	Başarı	
<b>Sözel (DİN)</b>		10	9	1	0	8,67	% 87	
Cevap Anahtarı	A	ACDADABABC						
Cevaplarınız		ACaADABABC						
<b>Din K.ve A.B.</b>		S	D	Y	B%			
Kader İnancı		4	3	1	75			
Kaza ve kader ile ilgili kavramları analiz eder.		4	4	0	100			
İnsanın ilmi, iradesi, sorumluluğu ile kader arasında ilişki kurar.		2	2	0	100			

		Soru	Doğru	Yanlış	Boş	Net	Başarı	
<b>Sözel (İNG)</b>		10	2	0	8	2,00	% 20	
Cevap Anahtarı	A	CDABACCADB						
Cevaplarınız		B D						
<b>İngilizce</b>		S	D	Y	B%			
Students will be able to understand short and simple invitation letters, cards and e-mails.		2	0	0	0			
Students will be able to interact with reasonable ease in structured situations and short conversations involving acce		3	0	0	0			
Students will be able to understand short and simple texts about friendship.		4	2	0	50			
Students will be able to write a short and simple letter apologizing and giving reasons for not attending a party in res		1	0	0	0			

		Soru	Doğru	Yanlış	Boş	Net	Başarı	
<b>Sayısal (MAT)</b>		20	3	1	16	2,67	% 13	
Cevap Anahtarı	A	DC4BDCABBCCBADACABDCC						
Cevaplarınız		bc B						
<b>Matematik</b>		S	D	Y	B%			
Verilen pozitif tam sayıların pozitif tam sayı çarpanlarını bulur, pozitif tam sayıların pozitif tam sayı çarpanlarını üslü if		2	1	1	50			
İki doğal sayının en büyük ortak bölenini (EBOB) ve en küçük ortak katını (EKOK) hesaplar, ilgili problemleri çözer.		2	0	0	0			
Tam sayıların, tam sayı kuvvetlerini hesaplar.		2	0	0	0			
Verilen iki doğal sayının aralarında asal olup olmadığını belirler.		2	1	0	50			
Üslü ifadelerle ilgili temel kuralları anlar, birbirine denk ifadeler oluşturur.		2	0	0	0			
Sayıların ondalık gösterimlerini 10'un tam sayı kuvvetlerini kullanarak çözümler.		2	0	0	0			
Verilen bir sayıyı 10'un farklı tam sayı kuvvetlerini kullanarak ifade eder.		2	0	0	0			
Çok büyük ve çok küçük sayıların bilimsel gösterimle ifade eder ve karşılaştırır.		2	0	0	0			
Tam kare pozitif tam sayılarla bu sayıların karekökleri arasındaki ilişkiyi belirler.		2	0	0	0			
Tam kare olmayan kareköklü bir sayının hangi iki doğal sayı arasında olduğunu belirler.		2	0	0	0			

		Soru	Doğru	Yanlış	Boş	Net	Başarı	
<b>Sayısal (FEN)</b>		20	14	5	1	12,33	% 62	
Cevap Anahtarı	A	ADDDCACBBBDAABDCCDA						
Cevaplarınız		ADcDC CBBcabAABDdCCDA						
<b>Fen</b>		S	D	Y	B%			
Mevsimlerin oluşumuna yönelik tahminlerde bulunur.		11	8	2	73			
DNA'nın kendini nasıl eşlediğini ifade eder.		2	0	2	0			
İklim ve hava olayları arasındaki farkı açıklar.		3	2	1	67			
DNA'nın yapısını model üzerinde gösterir.		3	3	0	100			
Nükleotid, gen, DNA ve kromozom kavramlarını açıklayarak bu kavramlar arasında ilişki kurar.		1	1	0	100			

# 8.SINIF MOZAIK TÜRKİYE GENELİ DENEME SINAVI 1



391,800

%  
8,89

ÇANAĞKALE / BİGA  
DUMLUPINAR ORTAOKULU

8E - 223  
ÇAĞLAR KAVAS

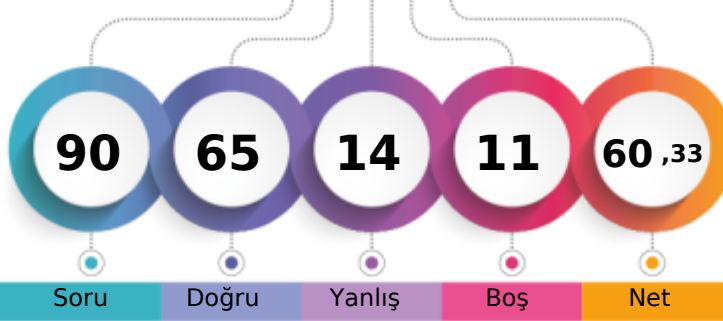

1. Öğrenci

Sizin yeriniz  
(2507.)

Sonuncu Öğrenci

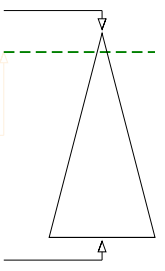

Soru Doğru Yanlış Boş Net

Şube Kurum İlçe İl Genel

Öğrenci Sıra No 3 6 114 127 2507 % 8,89

Sınava Katılan Öğrenci Sayısı 17 65 892 1003 28208

		Soru	Doğru	Yanlış	Boş	Net	Başarı	
<b>Sözel (TÜR)</b>		20	17	3	0	16,00	% 80	
Cevap Anahtarı	A	ABBABDCBCBBADDDCCDACC						
Cevaplarınız		ABaABDbBCBdADDDCCDACC						
<b>Türkçe</b>		S	D	Y	B%			
Bağlamdan yararlanarak bilmediği kelime ve kelime gruplarının anlamını tahmin eder.		1	1	0	100			
Metinle ilgili soruların cevapları.		4	4	0	100			
Okudukları ile ilgili çıkarımlarda bulunur.		1	0	1	0			
Deyim, atasözü ve özdeyişlerin metne katkısını belirler.		1	1	0	100			
Metindeki yardımcı fikirleri belirler.		1	1	0	100			
Fiilimsilerin cümledeki işlevlerini kavrar.		3	2	1	67			
Metnin ana fikrini/ana duygusunu belirler.		1	1	0	100			
Görsellerle ilgili soruların cevapları.		1	1	0	100			
Grafik, tablo ve çizelgeyle sunulan bilgileri yorumlar.		2	1	1	50			
Noktalama işaretlerine dikkat ederek sesli ve sessiz okur.		1	1	0	100			
Metin türlerini ayırt eder.		1	1	0	100			
Bir işi işlem basamaklarına göre yazar.		1	1	0	100			
Yazdıklarını düzenler.		1	1	0	100			
Medya metinlerini analiz eder.		1	1	0	100			

		Soru	Doğru	Yanlış	Boş	Net	Başarı	
<b>Sözel (TAR)</b>		10	8	2	0	7,33	% 73	
Cevap Anahtarı	A	AACDDBBCDD						
Cevaplarınız		AACDDdBdDD						
<b>Tarih</b>		S	D	Y	B%			
Avrupa'daki gelişmelerin yansımaları bağlamında Osmanlı Devleti'nin yirminci yüzyılın başlarındaki siyasi ve sosyal dı		4	4	0	100			
Mustafa Kemal'in çocukluk ve öğrenim hayatından hareketle onun kişilik özelliklerinin oluşumu hakkında çıkarımlarda		2	2	0	100			
Gençlik döneminde Mustafa Kema'l'in fikir hayatını etkileyen önemli kişileri ve olayları kavrar.		1	1	0	100			
Mustafa Kemal'in askerlik hayatı ile ilgili olayları ve olguları onun kişilik özellikleri ile ilişkilendirir.		3	1	2	33			

		Soru	Doğru	Yanlış	Boş	Net	Başarı	
<b>Sözel (DİN)</b>		10	10	0	0	10,00	% 100	
Cevap Anahtarı	A	ACDADABABC						
Cevaplarınız		ACDADABABC						
<b>Din K.ve A.B.</b>		S	D	Y	B%			
Kader İnancı		4	4	0	100			
Kaza ve kader ile ilgili kavramları analiz eder.		4	4	0	100			
İnsanın ilmi, iradesi, sorumluluğu ile kader arasında ilişki kurar.		2	2	0	100			

		Soru	Doğru	Yanlış	Boş	Net	Başarı	
<b>Sözel (İNG)</b>		10	7	3	0	6,00	% 60	
Cevap Anahtarı	A	CDABACCADB						
Cevaplarınız		CcABcCCcDB						
<b>İngilizce</b>		S	D	Y	B%			
Students will be able to understand short and simple invitation letters, cards and e-mails.		2	2	0	100			
Students will be able to interact with reasonable ease in structured situations and short conversations involving acce		3	1	2	33			
Students will be able to understand short and simple texts about friendship.		4	4	0	100			
Students will be able to write a short and simple letter apologizing and giving reasons for not attending a party in res		1	0	1	0			

		Soru	Doğru	Yanlış	Boş	Net	Başarı	
<b>Sayısal (MAT)</b>		20	6	4	10	4,67	% 23	
Cevap Anahtarı	A	DC4BDCABBBCBADACABDCC						
Cevaplarınız		bC a CbB C a C						
<b>Matematik</b>		S	D	Y	B%			
Verilen pozitif tam sayıların pozitif tam sayı çarpanlarını bulur, pozitif tam sayıların pozitif tam sayı çarpanlarını üslü if		2	1	1	50			
İki doğal sayının en büyük ortak bölenini (EBOB) ve en küçük ortak katını (EKOK) hesaplar, ilgili problemleri çözer.		2	0	0	0			
Tam sayıların, tam sayı kuvvetlerini hesaplar.		2	0	2	0			
Verilen iki doğal sayının aralarında asal olup olmadığını belirler.		2	2	0	100			
Üslü ifadelerle ilgili temel kuralları anlar, birbirine denk ifadeler oluşturur.		2	0	0	0			
Sayıların ondalık gösterimlerini 10'un tam sayı kuvvetlerini kullanarak çözümler.		2	1	0	50			
Verilen bir sayıyı 10'un farklı tam sayı kuvvetlerini kullanarak ifade eder.		2	0	0	0			
Çok büyük ve çok küçük sayıların bilimsel gösterimle ifade eder ve karşılaştırır.		2	0	0	0			
Tam kare pozitif tam sayılarla bu sayıların karekökleri arasındaki ilişkiyi belirler.		2	0	1	0			
Tam kare olmayan kareköklü bir sayının hangi iki doğal sayı arasında olduğunu belirler.		2	1	0	50			

		Soru	Doğru	Yanlış	Boş	Net	Başarı	
<b>Sayısal (FEN)</b>		20	17	2	1	16,33	% 82	
Cevap Anahtarı	A	ADDDCACBBBDAABDCCDA						
Cevaplarınız		ADDDC CBBBDAcBDdCDA						
<b>Fen</b>		S	D	Y	B%			
Mevsimlerin oluşumuna yönelik tahminlerde bulunur.		11	10	0	91			
DNA'nın kendini nasıl eşlediğini ifade eder.		2	1	1	50			
İklim ve hava olayları arasındaki farkı açıklar.		3	2	1	67			
DNA'nın yapısını model üzerinde gösterir.		3	3	0	100			
Nükleotid, gen, DNA ve kromozom kavramlarını açıklayarak bu kavramlar arasında ilişki kurar.		1	1	0	100			

# 8.SINIF MOZAIK TÜRKİYE GENELİ DENEME SINAVI 1



241,953 % 72,88

ÇANAĞKALE / BİGA  
DÜMLUPINAR ORTAOKULU

8E - 124  
ÇOŞKUN SAÇI

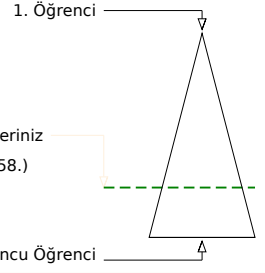
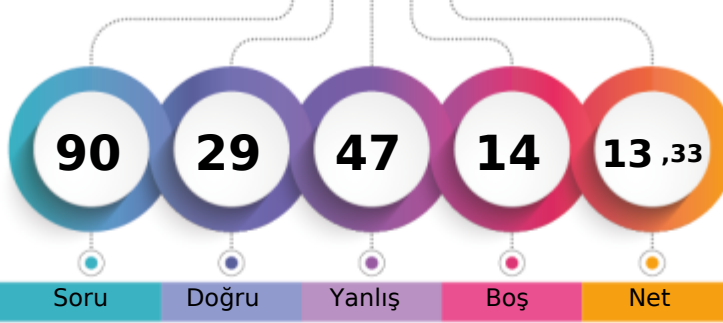

	Şube	Kurum	İlçe	İl	Genel
Öğrenci Sıra No	13	48	723	825	20558 % 72,88
Sınava Katılan Öğrenci Sayısı	17	65	892	1003	28208

Sözel (TÜR)	Soru	Doğru	Yanlış	Boş	Net	Başarı
	20	6	6	8	4,00	% 20
Cevap Anahtarı	B	DDCDACCABBDBCBBAD				
Cevaplarınız		aCacCCbBBcBa				
<b>Türkçe</b>	<b>S</b>	<b>D</b>	<b>Y</b>	<b>B%</b>		
Bağlamdan yararlanarak bilmediği kelime ve kelime gruplarının anlamını tahmin eder.	1	0	1	0		
Metnin ilgili soruların cevapları.	4	2	1	50		
Okudukları ile ilgili çıkarımlarda bulunur.	1	1	0	100		
Deyim, atasöz ve özyeşlerin metne katkısını belirler.	1	0	1	0		
Metindeki yardımcı fikirleri belirler.	1	1	0	100		
Filişilerin cümledeki işlevlerini kavrar.	3	0	1	0		
Metnin ana fikrini/ana duygusunu belirler.	1	0	0	0		
Görsellerle ilgili soruların cevapları.	1	0	0	0		
Grafik, tablo ve çizelgeyle sunulan bilgileri yorumlar.	2	0	0	0		
Noktalama işaretlerine dikkat ederek sesli ve sessiz okur.	1	0	0	0		
Metin türlerini ayırt eder.	1	0	1	0		
Bir işi işlem basamaklarına göre yazar.	1	1	0	100		
Yazdıklarını düzenler.	1	0	1	0		
Medya metinlerini analiz eder.	1	1	0	100		

Sözel (TAR)	Soru	Doğru	Yanlış	Boş	Net	Başarı
	10	3	7	0	0,67	% 7
Cevap Anahtarı	B	DDAACDDBBC				
Cevaplarınız		DDbcbcaBcb				
<b>Tarih</b>	<b>S</b>	<b>D</b>	<b>Y</b>	<b>B%</b>		
Avrupa'daki gelişmelerin yansımaları bağlamında Osmanlı Devleti'nin yirminci yüzyılın başlarındaki siyasi ve sosyal dı	4	1	3	25		
Mustafa Kemal'in çocukluk ve öğrenim hayatından hareketle onun kişilik özelliklerinin oluşumu hakkında çıkarımlarda	2	0	2	0		
Gençlik döneminde Mustafa Kema'in fikir hayatını etkileyen önemli kişileri ve olayları kavrar.	1	0	1	0		
Mustafa Kemal'in askerlik hayatı ile ilgili olayları ve olguları onun kişilik özellikleri ile ilişkilendirir.	3	2	1	67		

Sözel (DİN)	Soru	Doğru	Yanlış	Boş	Net	Başarı
	10	4	5	1	2,33	% 23
Cevap Anahtarı	B	BCACDADABA				
Cevaplarınız		cbAdADabcB				
<b>Din K.ve A.B.</b>	<b>S</b>	<b>D</b>	<b>Y</b>	<b>B%</b>		
Kader İnancı	4	2	2	50		
Kaza ve kader ile ilgili kavramları analiz eder.	4	2	1	50		
İnsanın ilmi, iradesi, sorumluluğu ile kader arasında ilişki kurar.	2	0	2	0		

Sözel (İNG)	Soru	Doğru	Yanlış	Boş	Net	Başarı
	10	3	7	0	0,67	% 7
Cevap Anahtarı	B	DBCDABACCA				
Cevaplarınız		bcCbAcdbCb				
<b>İngilizce</b>	<b>S</b>	<b>D</b>	<b>Y</b>	<b>B%</b>		
Students will be able to understand short and simple invitation letters, cards and e-mails.	2	1	1	50		
Students will be able to interact with reasonable ease in structured situations and short conversations involving acce	3	1	2	33		
Students will be able to understand short and simple texts about friendship.	4	1	3	25		
Students will be able to write a short and simple letter apologizing and giving reasons for not attending a party in res	1	0	1	0		

Sayısal (MAT)	Soru	Doğru	Yanlış	Boş	Net	Başarı
	20	3	12	5	-1,00	% 0
Cevap Anahtarı	B	CABDCCDC4BDCABBBCBADA				
Cevaplarınız		bbcDbacbCacbcBd				
<b>Matematik</b>	<b>S</b>	<b>D</b>	<b>Y</b>	<b>B%</b>		
Verilen pozitif tam sayıların pozitif tam sayı çarpanlarını bulur, pozitif tam sayıların pozitif tam sayı çarpanlarını üslü if	2	0	2	0		
İki doğal sayının en büyük ortak bölenini (EBOB) ve en küçük ortak katını (EKOK) hesaplar, ilgili problemleri çözer.	2	1	1	50		
Tam sayıların, tam sayı kuvvetlerini hesaplar.	2	0	2	0		
Verilen iki doğal sayının aralarında asal olup olmadığını belirler.	2	1	1	50		
Üslü ifadelerle ilgili temel kuralları anlar, birbirine denk ifadeler oluşturur.	2	0	1	0		
Sayıların ondalık gösterimlerini 10'un tam sayı kuvvetlerini kullanarak çözümler.	2	0	0	0		
Verilen bir sayıyı 10'un farklı tam sayı kuvvetlerini kullanarak ifade eder.	2	0	0	0		
Çok büyük ve çok küçük sayıların bilimsel gösterimle ifade eder ve karşılaştırır.	2	0	2	0		
Tam kare pozitif tam sayılarla bu sayıların karekökleri arasındaki ilişkiyi belirler.	2	1	1	50		
Tam kare olmayan kareköklü bir sayının hangi iki doğal sayı arasında olduğunu belirler.	2	0	2	0		

Sayısal (FEN)	Soru	Doğru	Yanlış	Boş	Net	Başarı
	20	10	10	0	6,67	% 33
Cevap Anahtarı	B	BDCCDAADDCCACBBBDAAA				
Cevaplarınız		cbCCDAccDbCcDbBcDbAc				
<b>Fen</b>	<b>S</b>	<b>D</b>	<b>Y</b>	<b>B%</b>		
Mevsimlerin oluşumuna yönelik tahminlerde bulunur.	11	5	6	45		
DNA'nın kendini nasıl eşlediğini ifade eder.	2	2	0	100		
İklim ve hava olayları arasındaki farkı açıklar.	3	1	2	33		
DNA'nın yapısını model üzerinde gösterir.	3	1	2	33		
Nükleotid, gen, DNA ve kromozom kavramlarını açıklayarak bu kavramlar arasında ilişki kurar.	1	1	0	100		

# 8.SINIF MOZAIK TÜRKİYE GENELİ DENEME SINAVI 1



322,741 % 30,81

ÇANAĞKALE / BİGA  
DUMLUPINAR ORTAOKULU

8E - 131  
ELANUR YEŞİL

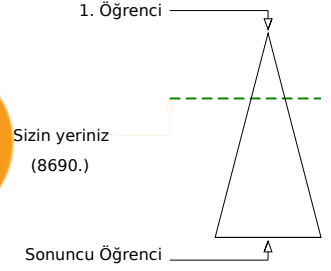
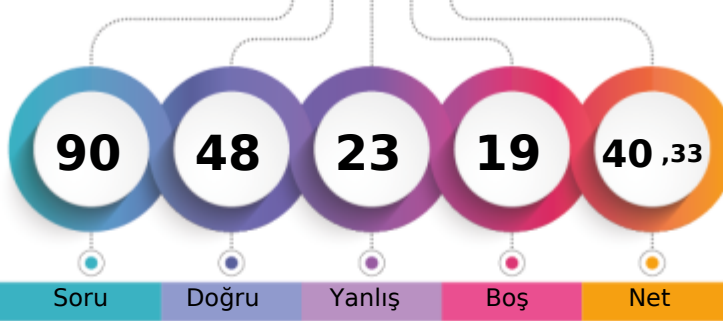

	Şube	Kurum	İlçe	İl	Genel
Öğrenci Sıra No	5	18	354	400	8690 % 30,81
Sınava Katılan Öğrenci Sayısı	17	65	892	1003	28208

		Soru	Doğru	Yanlış	Boş	Net	Başarı	
<b>Sözel (TÜR)</b>		20	16	3	1	15,00	% 75	
Cevap Anahtarı	A	ABBABDCBCBBADDDCDACC						
Cevaplarınız		ABBABDCcCBBdDDaCD CC						
<b>Türkçe</b>		S	D	Y	B%			
Bağlamdan yararlanarak bilmediği kelime ve kelime gruplarının anlamını tahmin eder.		1	1	0	100			
Metnin ilgili soruların cevapları.		4	4	0	100			
Okudukları ile ilgili çıkarımlarda bulunur.		1	1	0	100			
Deyim, atasözü ve özdeyişlerin metne katkısını belirler.		1	1	0	100			
Metindeki yardımcı fikirleri belirler.		1	1	0	100			
Fiilimsilerin cümledeki işlevlerini kavrar.		3	2	1	67			
Metnin ana fikrini/ana duygusunu belirler.		1	0	1	0			
Görsellerle ilgili soruların cevapları.		1	1	0	100			
Grafik, tablo ve çizelgeyle sunulan bilgileri yorumlar.		2	2	0	100			
Noktalama işaretlerine dikkat ederek sesli ve sessiz okur.		1	1	0	100			
Metin türlerini ayırt eder.		1	0	1	0			
Bir işi işlem basamaklarına göre yazar.		1	1	0	100			
Yazdıklarını düzenler.		1	0	0	0			
Medya metinlerini analiz eder.		1	1	0	100			

		Soru	Doğru	Yanlış	Boş	Net	Başarı	
<b>Sözel (TAR)</b>		10	5	3	2	4,00	% 40	
Cevap Anahtarı	A	AACDDBBCDD						
Cevaplarınız		b a DBBCbD						
<b>Tarih</b>		S	D	Y	B%			
Avrupa'daki gelişmelerin yansımaları bağlamında Osmanlı Devleti'nin yirminci yüzyılın başlarındaki siyasi ve sosyal dı		4	2	1	50			
Mustafa Kemal'in çocukluk ve öğrenim hayatından hareketle onun kişilik özelliklerinin oluşumu hakkında çıkarımlarda		2	1	0	50			
Gençlik döneminde Mustafa Kema'l'in fikir hayatını etkileyen önemli kişileri ve olayları kavrar.		1	0	1	0			
Mustafa Kemal'in askerlik hayatı ile ilgili olayları ve olguları onun kişilik özellikleri ile ilişkilendirir.		3	2	1	67			

		Soru	Doğru	Yanlış	Boş	Net	Başarı	
<b>Sözel (DİN)</b>		10	10	0	0	10,00	% 100	
Cevap Anahtarı	A	ACDADABABC						
Cevaplarınız		ACDADABABC						
<b>Din K.ve A.B.</b>		S	D	Y	B%			
Kader İnancı		4	4	0	100			
Kaza ve kader ile ilgili kavramları analiz eder.		4	4	0	100			
İnsanın ilmi, iradesi, sorumluluğu ile kader arasında ilişki kurar.		2	2	0	100			

		Soru	Doğru	Yanlış	Boş	Net	Başarı	
<b>Sözel (İNG)</b>		10	5	4	1	3,67	% 37	
Cevap Anahtarı	A	CDABACCADB						
Cevaplarınız		Cb BaDCAbc						
<b>İngilizce</b>		S	D	Y	B%			
Students will be able to understand short and simple invitation letters, cards and e-mails.		2	1	1	50			
Students will be able to interact with reasonable ease in structured situations and short conversations involving acce		3	2	1	67			
Students will be able to understand short and simple texts about friendship.		4	1	2	25			
Students will be able to write a short and simple letter apologizing and giving reasons for not attending a party in res		1	1	0	100			

		Soru	Doğru	Yanlış	Boş	Net	Başarı	
<b>Sayısal (MAT)</b>		20	2	7	11	-0,33	% 0	
Cevap Anahtarı	A	DC4BDCABBBCBADACABDCC						
Cevaplarınız		bb C d b dbb						
<b>Matematik</b>		S	D	Y	B%			
Verilen pozitif tam sayıların pozitif tam sayı çarpanlarını bulur, pozitif tam sayıların pozitif tam sayı çarpanlarını üslü if		2	0	2	0			
İki doğal sayının en büyük ortak bölenini (EBOB) ve en küçük ortak katını (EKOK) hesaplar, ilgili problemleri çözer.		2	0	0	0			
Tam sayıların, tam sayı kuvvetlerini hesaplar.		2	0	0	0			
Verilen iki doğal sayının aralarında asal olup olmadığını belirler.		2	1	0	50			
Üslü ifadelerle ilgili temel kuralları anlar, birbirine denk ifadeler oluşturur.		2	0	0	0			
Sayıların ondalık gösterimlerini 10'un tam sayı kuvvetlerini kullanarak çözümler.		2	0	1	0			
Verilen bir sayıyı 10'un farklı tam sayı kuvvetlerini kullanarak ifade eder.		2	0	1	0			
Çok büyük ve çok küçük sayıları bilimsel gösterimle ifade eder ve karşılaştırır.		2	0	0	0			
Tam kare pozitif tam sayılarla bu sayıların karekökleri arasındaki ilişkiyi belirler.		2	0	2	0			
Tam kare olmayan kareköklü bir sayının hangi iki doğal sayı arasında olduğunu belirler.		2	0	1	0			

		Soru	Doğru	Yanlış	Boş	Net	Başarı	
<b>Sayısal (FEN)</b>		20	10	6	4	8,00	% 40	
Cevap Anahtarı	A	ADDDCACBBBDAABDCCDA						
Cevaplarınız		Ac C CBBBDCAc cbbDA						
<b>Fen</b>		S	D	Y	B%			
Mevsimlerin oluşumuna yönelik tahminlerde bulunur.		11	7	2	64			
DNA'nın kendini nasıl eşlediğini ifade eder.		2	0	1	0			
İklim ve hava olayları arasındaki farkı açıklar.		3	2	1	67			
DNA'nın yapısını model üzerinde gösterir.		3	1	1	33			
Nükleotid, gen, DNA ve kromozom kavramlarını açıklayarak bu kavramlar arasında ilişki kurar.		1	0	1	0			

## 8.SINIF MOZAIK TÜRKİYE GENELİ DENEME SINAVI 1

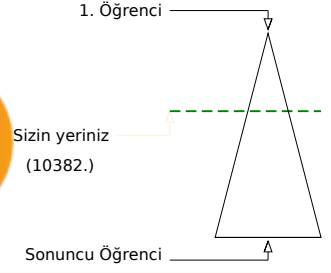
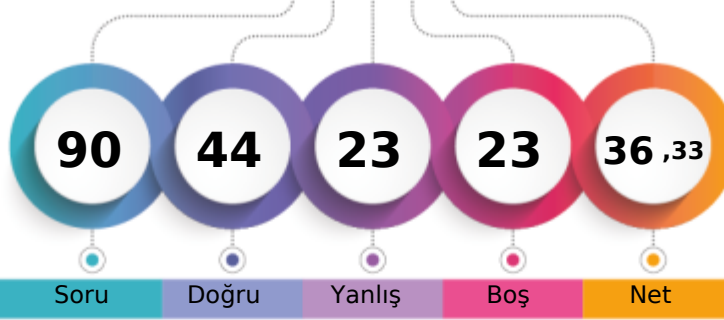

309,369 % 36,81

ÇANAĞKALE / BİGA  
DÜMLUPINAR ORTAOKULU8E - 28  
EYMEN TUNÇMAN

Soru Doğru Yanlış Boş Net

Şube Kurum İlçe İl Genel

Öğrenci Sıra No 8 22 419 474 10382 % 36,81

Sınava Katılan Öğrenci Sayısı 17 65 892 1003 28208

		Soru	Doğru	Yanlış	Boş	Net	Başarı	
<b>Sözel (TÜR)</b>		20	14	3	3	13,00	% 65	
Cevap Anahtarı	B	DDCDACCABBABDCBCCBBAD						
Cevaplarınız		DaC CcBBABDCBCCBa						
<b>Türkçe</b>		S	D	Y	B%			
Bağlamdan yararlanarak bilmediği kelime ve kelime gruplarının anlamını tahmin eder.		1	0	1	0			
Metnin ilgili soruların cevapları.		4	4	0	100			
Okudukları ile ilgili çıkarımlarda bulunur.		1	1	0	100			
Deyim, atasözü ve özdeyişlerin metne katkısını belirler.		1	1	0	100			
Metindeki yardımcı fikirleri belirler.		1	1	0	100			
Fiilimsilerin cümledeki işlevlerini kavrar.		3	2	0	67			
Metnin ana fikrini/ana duygusunu belirler.		1	1	0	100			
Görsellerle ilgili soruların cevapları.		1	1	0	100			
Grafik, tablo ve çizelgeyle sunulan bilgileri yorumlar.		2	1	1	50			
Noktalama işaretlerine dikkat ederek sesli ve sessiz okur.		1	0	0	0			
Metin türlerini ayırt eder.		1	0	1	0			
Bir işi işlem basamaklarına göre yazar.		1	1	0	100			
Yazdıklarını düzenler.		1	0	0	0			
Medya metinlerini analiz eder.		1	1	0	100			

		Soru	Doğru	Yanlış	Boş	Net	Başarı	
<b>Sözel (TAR)</b>		10	7	3	0	6,00	% 60	
Cevap Anahtarı	B	DDAACDDBBC						
Cevaplarınız		bDAAbDDBaC						
<b>Tarih</b>		S	D	Y	B%			
Avrupa'daki gelişmelerin yansımaları bağlamında Osmanlı Devleti'nin yirminci yüzyılın başlarındaki siyasi ve sosyal dı		4	3	1	75			
Mustafa Kemal'in çocukluk ve öğrenim hayatından hareketle onun kişilik özelliklerinin oluşumu hakkında çıkarımlarda		2	2	0	100			
Gençlik döneminde Mustafa Kema'l'in fikir hayatını etkileyen önemli kişileri ve olayları kavrar.		1	0	1	0			
Mustafa Kemal'in askerlik hayatı ile ilgili olayları ve olguları onun kişilik özellikleri ile ilişkilendirir.		3	2	1	67			

		Soru	Doğru	Yanlış	Boş	Net	Başarı	
<b>Sözel (DİN)</b>		10	9	0	1	9,00	% 90	
Cevap Anahtarı	B	BCACDADABA						
Cevaplarınız		BCAC ADABA						
<b>Din K.ve A.B.</b>		S	D	Y	B%			
Kader İnancı		4	3	0	75			
Kaza ve kader ile ilgili kavramları analiz eder.		4	4	0	100			
İnsanın ilmi, iradesi, sorumluluğu ile kader arasında ilişki kurar.		2	2	0	100			

		Soru	Doğru	Yanlış	Boş	Net	Başarı	
<b>Sözel (İNG)</b>		10	2	2	6	1,33	% 13	
Cevap Anahtarı	B	DBCDABACCA						
Cevaplarınız		DB dc						
<b>İngilizce</b>		S	D	Y	B%			
Students will be able to understand short and simple invitation letters, cards and e-mails.		2	1	0	50			
Students will be able to interact with reasonable ease in structured situations and short conversations involving acce		3	0	0	0			
Students will be able to understand short and simple texts about friendship.		4	1	2	25			
Students will be able to write a short and simple letter apologizing and giving reasons for not attending a party in res		1	0	0	0			

		Soru	Doğru	Yanlış	Boş	Net	Başarı	
<b>Sayısal (MAT)</b>		20	3	6	11	1,00	% 5	
Cevap Anahtarı	B	CABDCCDC4BDCABBCCBADA						
Cevaplarınız		b cC aDa a d						
<b>Matematik</b>		S	D	Y	B%			
Verilen pozitif tam sayıların pozitif tam sayı çarpanlarını bulur, pozitif tam sayıların pozitif tam sayı çarpanlarını üslü if		2	1	1	50			
İki doğal sayının en büyük ortak bölenini (EBOB) ve en küçük ortak katını (EKOK) hesaplar, ilgili problemleri çözer.		2	1	0	50			
Tam sayıların, tam sayı kuvvetlerini hesaplar.		2	0	1	0			
Verilen iki doğal sayının aralarında asal olup olmadığını belirler.		2	0	2	0			
Üslü ifadelerle ilgili temel kuralları anlar, birbirine denk ifadeler oluşturur.		2	0	0	0			
Sayıların ondalık gösterimlerini 10'un tam sayı kuvvetlerini kullanarak çözümler.		2	0	1	0			
Verilen bir sayıyı 10'un farklı tam sayı kuvvetlerini kullanarak ifade eder.		2	0	0	0			
Çok büyük ve çok küçük sayıların bilimsel gösterimle ifade eder ve karşılaştırır.		2	0	0	0			
Tam kare pozitif tam sayılarla bu sayıların karekökleri arasındaki ilişkiyi belirler.		2	0	0	0			
Tam kare olmayan kareköklü bir sayının hangi iki doğal sayı arasında olduğunu belirler.		2	0	1	0			

		Soru	Doğru	Yanlış	Boş	Net	Başarı	
<b>Sayısal (FEN)</b>		20	9	9	2	6,00	% 30	
Cevap Anahtarı	B	BDCCDAADDDCACCBBBDAAA						
Cevaplarınız		DCCDAACbbCbCdaaDc*						
<b>Fen</b>		S	D	Y	B%			
Mevsimlerin oluşumuna yönelik tahminlerde bulunur.		11	4	7	36			
DNA'nın kendini nasıl eşlediğini ifade eder.		2	1	1	50			
İklim ve hava olayları arasındaki farkı açıklar.		3	1	1	33			
DNA'nın yapısını model üzerinde gösterir.		3	2	0	67			
Nükleotid, gen, DNA ve kromozom kavramlarını açıklayarak bu kavramlar arasında ilişki kurar.		1	1	0	100			

# 8.SINIF MOZAIK TÜRKİYE GENELİ DENEME SINAVI 1



217,820 % 85,61

ÇANAĞKALE / BİGA  
DÜMLUPINAR ORTAOKULU

8E - 214  
FATMA NİSANUR USLU

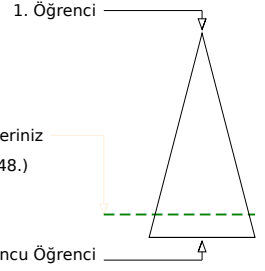
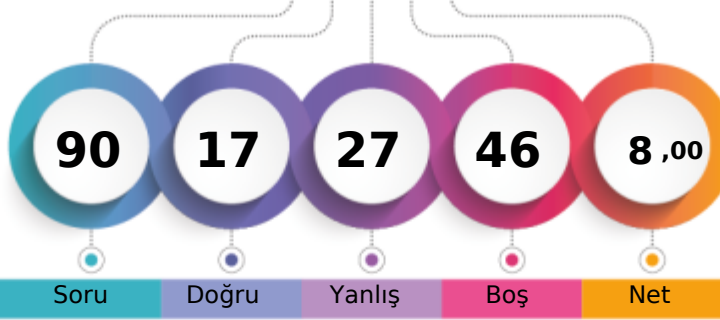

Soru Doğru Yanlış Boş Net

Şube Kurum İlçe İl Genel

Öğrenci Sıra No 17 62 823 928 24148 % 85,61

Sınava Katılan Öğrenci Sayısı 17 65 892 1003 28208

Sözel (TÜR)		Soru	Doğru	Yanlış	Boş	Net	Başarı
		20	7	4	9	5,67	% 28
Cevap Anahtarı	B	DDCDACCABBABDCBCBBAD					
Cevaplarınız		C bCCbB AB Ca d					
Türkçe		S	D	Y	B%		
Bağlamdan yararlanarak bilmediği kelime ve kelime gruplarının anlamını tahmin eder.		1	0	1	0		
Metinle ilgili soruların cevapları.		4	2	0	50		
Okudukları ile ilgili çıkarımlarda bulunur.		1	0	0	0		
Deyim, atasözü ve özdeyişlerin metne katkısını belirler.		1	1	0	100		
Metindeki yardımcı fikirleri belirler.		1	1	0	100		
Filiillerin cümledeki işlevlerini kavrar.		3	0	1	0		
Metnin ana fikrini/ana duygusunu belirler.		1	0	0	0		
Görsellerle ilgili soruların cevapları.		1	1	0	100		
Grafik, tablo ve çizelgeyle sunulan bilgileri yorumlar.		2	0	1	0		
Noktalama işaretlerine dikkat ederek sesli ve sessiz okur.		1	0	0	0		
Metin türlerini ayırt eder.		1	0	0	0		
Bir işi işlem basamaklarına göre yazar.		1	1	0	100		
Yazdıklarını düzenler.		1	0	1	0		
Medya metinlerini analiz eder.		1	1	0	100		

Sözel (TAR)		Soru	Doğru	Yanlış	Boş	Net	Başarı
		10	2	0	8	2,00	% 20
Cevap Anahtarı	B	DDAACDDBBC					
Cevaplarınız		A D					
Tarih		S	D	Y	B%		
Avrupa'daki gelişmelerin yansımaları bağlamında Osmanlı Devleti'nin yirminci yüzyılın başlarındaki siyasi ve sosyal d.		4	1	0	25		
Mustafa Kemal'in çocukluk ve öğrenim hayatından hareketle onun kişilik özelliklerinin oluşumu hakkında çıkarımlarda		2	1	0	50		
Gençlik döneminde Mustafa Kemal'in fikir hayatını etkileyen önemli kişileri ve olayları kavrar.		1	0	0	0		
Mustafa Kemal'in askerlik hayatı ile ilgili olayları ve olguları onun kişilik özellikleri ile ilişkilendirir.		3	0	0	0		

Sözel (DİN)		Soru	Doğru	Yanlış	Boş	Net	Başarı
		10	3	1	6	2,67	% 27
Cevap Anahtarı	B	BCACDADABA					
Cevaplarınız		C bA B					
Din K.ve A.B.		S	D	Y	B%		
Kader İnancı		4	0	1	0		
Kaza ve kader ile ilgili kavramları analiz eder.		4	2	0	50		
İnsanın ilmi, iradesi, sorumluluğu ile kader arasında ilişki kurar.		2	1	0	50		

Sözel (İNG)		Soru	Doğru	Yanlış	Boş	Net	Başarı
		10	0	0	10	0,00	% 0
Cevap Anahtarı	B	DBCADABACCA					
Cevaplarınız							
İngilizce		S	D	Y	B%		
Students will be able to understand short and simple invitation letters, cards and e-mails.		2	0	0	0		
Students will be able to interact with reasonable ease in structured situations and short conversations involving acce		3	0	0	0		
Students will be able to understand short and simple texts about friendship.		4	0	0	0		
Students will be able to write a short and simple letter apologizing and giving reasons for not attending a party in res		1	0	0	0		

Sayısal (MAT)		Soru	Doğru	Yanlış	Boş	Net	Başarı
		20	3	17	0	-2,67	% 0
Cevap Anahtarı	B	CABDCCDC4BDCABBBCBADA					
Cevaplarınız		dccbbaaDCDabbcbdaadcbcb					
Matematik		S	D	Y	B%		
Verilen pozitif tam sayıların pozitif tam sayı çarpanlarını bulur, pozitif tam sayıların pozitif tam sayı çarpanlarını Üslü if		2	2	0	100		
İki doğal sayının en büyük ortak bölenini (EBOB) ve en küçük ortak katını (EKOK) hesaplar, ilgili problemleri çözer.		2	1	1	50		
Tam sayıların, tam sayı kuvvetlerini hesaplar.		2	0	2	0		
Verilen iki doğal sayının aralarında asal olup olmadığını belirler.		2	0	2	0		
Üslü ifadelerle ilgili temel kuralları anlar, birbirine denk ifadeler oluşturur.		2	0	2	0		
Sayıların ondalık gösterimlerini 10'un tam sayı kuvvetlerini kullanarak çözümler.		2	0	2	0		
Verilen bir sayıyı 10'un farklı tam sayı kuvvetlerini kullanarak ifade eder.		2	0	2	0		
Çok büyük ve çok küçük sayıların bilimsel gösterimle ifade eder ve karşılaştırır.		2	0	2	0		
Tam kare pozitif tam sayılarla bu sayıların karekökleri arasındaki ilişkiyi belirler.		2	0	2	0		
Tam kare olmayan kareköklü bir sayının hangi iki doğal sayı arasında olduğunu belirler.		2	0	2	0		

Sayısal (FEN)		Soru	Doğru	Yanlış	Boş	Net	Başarı
		20	2	5	13	0,33	% 2
Cevap Anahtarı	B	BDCCDAADDDCACBBBDAAA					
Cevaplarınız		dcCdaA a					
Fen		S	D	Y	B%		
Mevsimlerin oluşumuna yönelik tahminlerde bulunur.		11	0	0	0		
DNA'nın kendini nasıl eşlediğini ifade eder.		2	1	0	50		
İklim ve hava olayları arasındaki farkı açıklar.		3	0	2	0		
DNA'nın yapısını model üzerinde gösterir.		3	1	2	33		
Nükleotid, gen, DNA ve kromozom kavramlarını açıklayarak bu kavramlar arasında ilişki kurar.		1	0	1	0		

## 8.SINIF MOZAIK TÜRKİYE GENELİ DENEME SINAVI 1

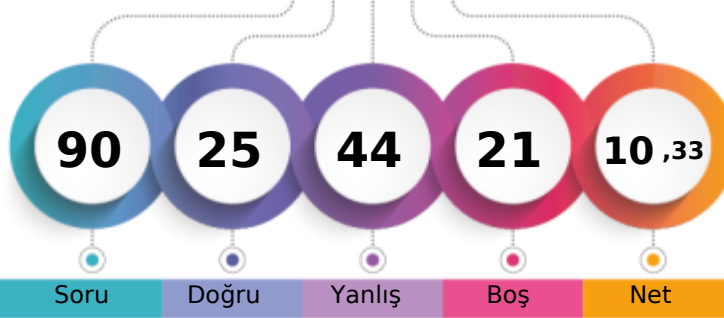

236,950 % 75,67

ÇANAĞKALE / BİGA  
DUMLUPINAR ORTAOKULU8E - 144  
GÖKCAN ÇUR

1. Öğrenci

Sizin yeriniz  
(21346.)

Sonuncu Öğrenci

Soru Doğru Yanlış Boş Net

Şube Kurum İlçe İl Genel

Öğrenci Sıra No 15 50 744 846 21346 % 75,67

Sınava Katılan Öğrenci Sayısı 17 65 892 1003 28208

		Soru	Doğru	Yanlış	Boş	Net	Başarı	
<b>Sözel (TÜR)</b>		20	9	9	2	6,00	% 30	
Cevap Anahtarı	A	ABBABDCBCBBADDDCDACC						
Cevaplarınız		bb bcD BbBdAaaDCdbC						
<b>Türkçe</b>		S	D	Y	B%			
Bağlamdan yararlanarak bilmediği kelime ve kelime gruplarının anlamını tahmin eder.		1	0	1	0			
Metnin ilgili soruların cevapları.		4	2	2	50			
Okudukları ile ilgili çıkarımlarda bulunur.		1	0	0	0			
Deyim, atasözü ve özdeyişlerin metne katkısını belirler.		1	0	1	0			
Metindeki yardımcı fikirleri belirler.		1	0	1	0			
Filişimlerin cümledeki işlevlerini kavrar.		3	2	0	67			
Metnin ana fikrini/ana duygusunu belirler.		1	1	0	100			
Görsellerle ilgili soruların cevapları.		1	0	1	0			
Grafik, tablo ve çizelgeyle sunulan bilgileri yorumlar.		2	1	1	50			
Noktalama işaretlerine dikkat ederek sesli ve sessiz okur.		1	0	1	0			
Metin türlerini ayırt eder.		1	1	0	100			
Bir işi işlem basamaklarına göre yazar.		1	1	0	100			
Yazdıklarını düzenler.		1	0	1	0			
Medya metinlerini analiz eder.		1	1	0	100			

		Soru	Doğru	Yanlış	Boş	Net	Başarı	
<b>Sözel (TAR)</b>		10	3	7	0	0,67	% 7	
Cevap Anahtarı	A	AACDDBBCDD						
Cevaplarınız		AddcbaaCda						
<b>Tarih</b>		S	D	Y	B%			
Avrupa'daki gelişmelerin yansımaları bağlamında Osmanlı Devleti'nin yirminci yüzyılın başlarındaki siyasi ve sosyal dı		4	1	3	25			
Mustafa Kemal'in çocukluk ve öğrenim hayatından hareketle onun kişilik özelliklerinin oluşumu hakkında çıkarımlarda		2	0	2	0			
Gençlik döneminde Mustafa Kema'l'in fikir hayatını etkileyen önemli kişileri ve olayları kavrar.		1	0	1	0			
Mustafa Kemal'in askerlik hayatı ile ilgili olayları ve olguları onun kişilik özellikleri ile ilişkilendirir.		3	2	1	67			

		Soru	Doğru	Yanlış	Boş	Net	Başarı	
<b>Sözel (DİN)</b>		10	2	8	0	-0,67	% 0	
Cevap Anahtarı	A	ACDADABABC						
Cevaplarınız		dacdbAaacc						
<b>Din K.ve A.B.</b>		S	D	Y	B%			
Kader İnancı		4	0	4	0			
Kaza ve kader ile ilgili kavramları analiz eder.		4	1	3	25			
İnsanın ilmi, iradesi, sorumluluğu ile kader arasında ilişki kurar.		2	1	1	50			

		Soru	Doğru	Yanlış	Boş	Net	Başarı	
<b>Sözel (İNG)</b>		10	3	7	0	0,67	% 7	
Cevap Anahtarı	A	CDABACCADB						
Cevaplarınız		dbAadCCbbd						
<b>İngilizce</b>		S	D	Y	B%			
Students will be able to understand short and simple invitation letters, cards and e-mails.		2	0	2	0			
Students will be able to interact with reasonable ease in structured situations and short conversations involving acce		3	1	2	33			
Students will be able to understand short and simple texts about friendship.		4	2	2	50			
Students will be able to write a short and simple letter apologizing and giving reasons for not attending a party in res		1	0	1	0			

		Soru	Doğru	Yanlış	Boş	Net	Başarı	
<b>Sayısal (MAT)</b>		20	1	0	19	1,00	% 5	
Cevap Anahtarı	A	DC4BDCABBCCBADACABDCC						
Cevaplarınız								
<b>Matematik</b>		S	D	Y	B%			
Verilen pozitif tam sayıların pozitif tam sayı çarpanlarını bulur, pozitif tam sayıların pozitif tam sayı çarpanlarını üslü if		2	0	0	0			
İki doğal sayının en büyük ortak bölenini (EBOB) ve en küçük ortak katını (EKOK) hesaplar, ilgili problemleri çözer.		2	0	0	0			
Tam sayıların, tam sayı kuvvetlerini hesaplar.		2	0	0	0			
Verilen iki doğal sayının aralarında asal olup olmadığını belirler.		2	0	0	0			
Üslü ifadelerle ilgili temel kuralları anlar, birbirine denk ifadeler oluşturur.		2	0	0	0			
Sayıların ondalık gösterimlerini 10'un tam sayı kuvvetlerini kullanarak çözümler.		2	0	0	0			
Verilen bir sayıyı 10'un farklı tam sayı kuvvetlerini kullanarak ifade eder.		2	0	0	0			
Çok büyük ve çok küçük sayıların bilimsel gösterimle ifade eder ve karşılaştırır.		2	0	0	0			
Tam kare pozitif tam sayılarla bu sayıların karekökleri arasındaki ilişkiyi belirler.		2	0	0	0			
Tam kare olmayan kareköklü bir sayının hangi iki doğal sayı arasında olduğunu belirler.		2	0	0	0			

		Soru	Doğru	Yanlış	Boş	Net	Başarı	
<b>Sayısal (FEN)</b>		20	7	13	0	2,67	% 13	
Cevap Anahtarı	A	ADDDCACBBBDAABDCCDA						
Cevaplarınız		dbbDdACBaaBdbdAcbaBdC						
<b>Fen</b>		S	D	Y	B%			
Mevsimlerin oluşumuna yönelik tahminlerde bulunur.		11	5	6	45			
DNA'nın kendini nasıl eşlediğini ifade eder.		2	0	2	0			
İklim ve hava olayları arasındaki farkı açıklar.		3	2	1	67			
DNA'nın yapısını model üzerinde gösterir.		3	0	3	0			
Nükleotid, gen, DNA ve kromozom kavramlarını açıklayarak bu kavramlar arasında ilişki kurar.		1	0	1	0			



# 8.SINIF MOZAIK TÜRKİYE GENELİ DENEME SINAVI 1



408,871 % 5,65

ÇANAĞKALE / BİGA  
DUMLUPINAR ORTAOKULU

8E - 255  
KEMAL PÜTRÜ

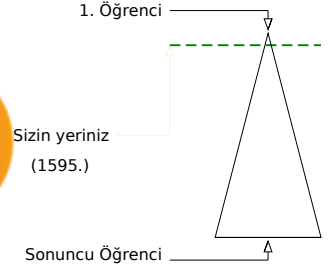
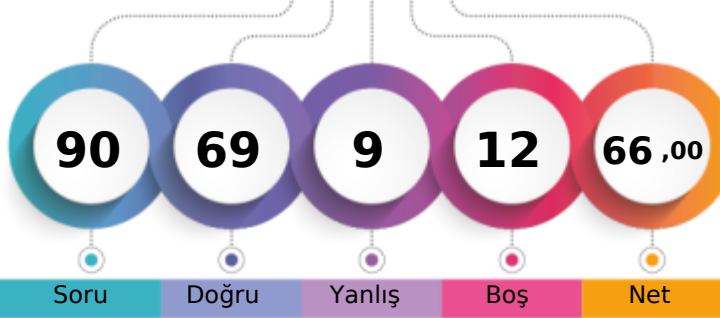

Soru Doğru Yanlış Boş Net

Şube	Kurum	İlçe	İl	Genel
Öğrenci Sıra No	2	3	69	74
Sınava Katılan Öğrenci Sayısı	17	65	892	1003
				1595 % 5,65
				28208

Sözel (TÜR)	Soru	Doğru	Yanlış	Boş	Net	Başarı
	20	18	1	1	17,67	% 88
Cevap Anahtarı	A	ABBABDCBCBBADDDCCDACC				
Cevaplarınız		ABBABDCBCaBADDCCD CC				
<b>Türkçe</b>	<b>S</b>	<b>D</b>	<b>Y</b>	<b>B%</b>		
Bağlamdan yararlanarak bilmediği kelime ve kelime gruplarının anlamını tahmin eder.	1	1	0	100		
Metnin ilgili soruların cevapları.	4	4	0	100		
Okudukları ile ilgili çıkarımlarda bulunur.	1	1	0	100		
Deyim, atasöz ve özdeyişlerin metne katkısını belirler.	1	1	0	100		
Metindeki yardımcı fikirleri belirler.	1	1	0	100		
Filişimlerin cümledeki işlevlerini kavrar.	3	3	0	100		
Metnin ana fikrini/ana duygusunu belirler.	1	1	0	100		
Görsellerle ilgili soruların cevapları.	1	1	0	100		
Grafik, tablo ve çizelgeyle sunulan bilgileri yorumlar.	2	1	1	50		
Noktalama işaretlerine dikkat ederek sesli ve sessiz okur.	1	1	0	100		
Metin türlerini ayırt eder.	1	1	0	100		
Bir işi işlem basamaklarına göre yazar.	1	1	0	100		
Yazdıklarını düzenler.	1	0	0	0		
Medya metinlerini analiz eder.	1	1	0	100		

Sözel (TAR)	Soru	Doğru	Yanlış	Boş	Net	Başarı
	10	7	3	0	6,00	% 60
Cevap Anahtarı	A	AACDDBBCDD				
Cevaplarınız		AACDDBadbD				
<b>Tarih</b>	<b>S</b>	<b>D</b>	<b>Y</b>	<b>B%</b>		
Avrupa'daki gelişmelerin yansımaları bağlamında Osmanlı Devleti'nin yirminci yüzyılın başlarındaki siyasi ve sosyal dı	4	3	1	75		
Mustafa Kemal'in çocukluk ve öğrenim hayatından hareketle onun kişilik özelliklerinin oluşumu hakkında çıkarımlarda	2	2	0	100		
Gençlik döneminde Mustafa Kema'l'in fikir hayatını etkileyen önemli kişileri ve olayları kavrar.	1	1	0	100		
Mustafa Kemal'in askerlik hayatı ile ilgili olayları ve olguları onun kişilik özellikleri ile ilişkilendirir.	3	1	2	33		

Sözel (DİN)	Soru	Doğru	Yanlış	Boş	Net	Başarı
	10	10	0	0	10,00	% 100
Cevap Anahtarı	A	ACDADABABC				
Cevaplarınız		ACDADABABC				
<b>Din K.ve A.B.</b>	<b>S</b>	<b>D</b>	<b>Y</b>	<b>B%</b>		
Kader İnancı	4	4	0	100		
Kaza ve kader ile ilgili kavramları analiz eder.	4	4	0	100		
İnsanın ilmi, iradesi, sorumluluğu ile kader arasında ilişki kurar.	2	2	0	100		

Sözel (İNG)	Soru	Doğru	Yanlış	Boş	Net	Başarı
	10	10	0	0	10,00	% 100
Cevap Anahtarı	A	CDABACCADB				
Cevaplarınız		CDABACCADB				
<b>İngilizce</b>	<b>S</b>	<b>D</b>	<b>Y</b>	<b>B%</b>		
Students will be able to understand short and simple invitation letters, cards and e-mails.	2	2	0	100		
Students will be able to interact with reasonable ease in structured situations and short conversations involving acce	3	3	0	100		
Students will be able to understand short and simple texts about friendship.	4	4	0	100		
Students will be able to write a short and simple letter apologizing and giving reasons for not attending a party in res	1	1	0	100		

Sayısal (MAT)	Soru	Doğru	Yanlış	Boş	Net	Başarı
	20	9	1	10	8,67	% 43
Cevap Anahtarı	A	DC4BDCABBCCBADACABDCC				
Cevaplarınız		DC BcC B C AD				
<b>Matematik</b>	<b>S</b>	<b>D</b>	<b>Y</b>	<b>B%</b>		
Verilen pozitif tam sayıların pozitif tam sayı çarpanlarını bulur, pozitif tam sayıların pozitif tam sayı çarpanlarını üslü if	2	2	0	100		
İki doğal sayının en büyük ortak bölenini (EBOB) ve en küçük ortak katını (EKOK) hesaplar, ilgili problemleri çözer.	2	0	1	0		
Tam sayıların, tam sayı kuvvetlerini hesaplar.	2	1	0	50		
Verilen iki doğal sayının aralarında asal olup olmadığını belirler.	2	2	0	100		
Üslü ifadelerle ilgili temel kuralları anlar, birbirine denk ifadeler oluşturur.	2	0	0	0		
Sayıların ondalık gösterimlerini 10'un tam sayı kuvvetlerini kullanarak çözümler.	2	2	0	100		
Verilen bir sayıyı 10'un farklı tam sayı kuvvetlerini kullanarak ifade eder.	2	1	0	50		
Çok büyük ve çok küçük sayıların bilimsel gösterimle ifade eder ve karşılaştırır.	2	0	0	0		
Tam kare pozitif tam sayılarla bu sayıların karekökleri arasındaki ilişkiyi belirler.	2	0	0	0		
Tam kare olmayan kareköklü bir sayının hangi iki doğal sayı arasında olduğunu belirler.	2	0	0	0		

Sayısal (FEN)	Soru	Doğru	Yanlış	Boş	Net	Başarı
	20	15	4	1	13,67	% 68
Cevap Anahtarı	A	ADDCCACBBBDAABDCCDA				
Cevaplarınız		ADDbCcCcBBDAaCb CCDA				
<b>Fen</b>	<b>S</b>	<b>D</b>	<b>Y</b>	<b>B%</b>		
Mevsimlerin oluşumuna yönelik tahminlerde bulunur.	11	8	3	73		
DNA'nın kendini nasıl eşlediğini ifade eder.	2	2	0	100		
İklim ve hava olayları arasındaki farkı açıklar.	3	2	1	67		
DNA'nın yapısını model üzerinde gösterir.	3	2	0	67		
Nükleotid, gen, DNA ve kromozom kavramlarını açıklayarak bu kavramlar arasında ilişki kurar.	1	1	0	100		



# 8.SINIF MOZAIK TÜRKİYE GENELİ DENEME SINAVI 1



240,163 % 73,81

ÇANAĞKALE / BİGA  
DUMLUPINAR ORTAOKULU

8E - 108  
MUHAMMET FATİH ERGEÇ

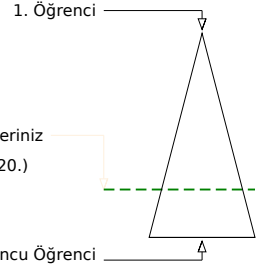
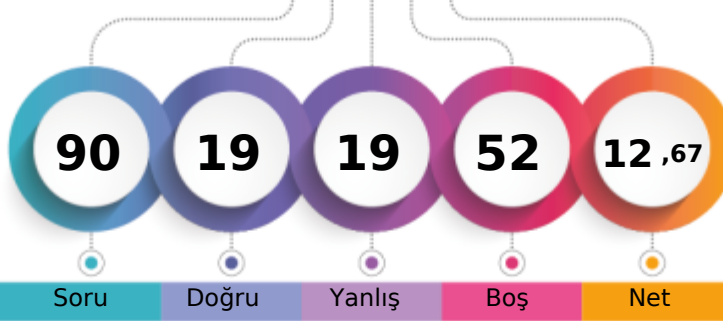

	Şube	Kurum	İlçe	İl	Genel
Öğrenci Sıra No	14	49	727	829	20820
Sınava Katılan Öğrenci Sayısı	17	65	892	1003	28208

Sözel (TÜR)	Soru	Doğru	Yanlış	Boş	Net	Başarı
	20	8	9	3	5,00	% 25
Cevap Anahtarı	B	DDCDACCABBABDCBCCBBAD				
Cevaplarınız		DbCbDCCAB cdb BdBc a				
<b>Türkçe</b>	<b>S</b>	<b>D</b>	<b>Y</b>	<b>B%</b>		
Başlamadan yararlanarak bilmediği kelime ve kelime gruplarının anlamını tahmin eder.	1	1	0	100		
Metnin ilgili soruların cevapları.	4	3	1	75		
Okudukları ile ilgili çıkarımlarda bulunur.	1	0	0	0		
Deyim, atasöz ve özdeyişlerin metne katkısını belirler.	1	0	1	0		
Metindeki yardımcı fikirleri belirler.	1	0	1	0		
Filişimlerin cümledeki işlevlerini kavrar.	3	0	1	0		
Metnin ana fikrini/ana duygusunu belirler.	1	1	0	100		
Görsellerle ilgili soruların cevapları.	1	0	1	0		
Grafik, tablo ve çizelgeyle sunulan bilgileri yorumlar.	2	1	1	50		
Noktalama işaretlerine dikkat ederek sesli ve sessiz okur.	1	0	1	0		
Metin türlerini ayırt eder.	1	0	1	0		
Bir işi işlem basamaklarına göre yazar.	1	1	0	100		
Yazdıklarını düzenler.	1	0	1	0		
Medya metinlerini analiz eder.	1	1	0	100		

Sözel (TAR)	Soru	Doğru	Yanlış	Boş	Net	Başarı
	10	2	3	5	1,00	% 10
Cevap Anahtarı	B	DDAACDDBBC				
Cevaplarınız		bcA Dc				
<b>Tarih</b>	<b>S</b>	<b>D</b>	<b>Y</b>	<b>B%</b>		
Avrupa'daki gelişmelerin yansımaları bağlamında Osmanlı Devleti'nin yirminci yüzyılın başlarındaki siyasi ve sosyal dı	4	1	1	25		
Mustafa Kemal'in çocukluk ve öğrenim hayatından hareketle onun kişilik özelliklerinin oluşumu hakkında çıkarımlarda	2	1	0	50		
Gençlik döneminde Mustafa Kema'l'in fikir hayatını etkileyen önemli kişileri ve olayları kavrar.	1	0	0	0		
Mustafa Kemal'in askerlik hayatı ile ilgili olayları ve olguları onun kişilik özellikleri ile ilişkilendirir.	3	0	2	0		

Sözel (DİN)	Soru	Doğru	Yanlış	Boş	Net	Başarı
	10	2	3	5	1,00	% 10
Cevap Anahtarı	B	BCACDADABA				
Cevaplarınız		aCd Ac				
<b>Din K.ve A.B.</b>	<b>S</b>	<b>D</b>	<b>Y</b>	<b>B%</b>		
Kader İnancı	4	0	2	0		
Kaza ve kader ile ilgili kavramları analiz eder.	4	1	0	25		
İnsanın ilmi, iradesi, sorumluluğu ile kader arasında ilişki kurar.	2	1	1	50		

Sözel (İNG)	Soru	Doğru	Yanlış	Boş	Net	Başarı
	10	2	2	6	1,33	% 13
Cevap Anahtarı	B	DBCADABACCA				
Cevaplarınız		cBC d				
<b>İngilizce</b>	<b>S</b>	<b>D</b>	<b>Y</b>	<b>B%</b>		
Students will be able to understand short and simple invitation letters, cards and e-mails.	2	2	0	100		
Students will be able to interact with reasonable ease in structured situations and short conversations involving acce	3	0	0	0		
Students will be able to understand short and simple texts about friendship.	4	0	2	0		
Students will be able to write a short and simple letter apologizing and giving reasons for not attending a party in res	1	0	0	0		

Sayısal (MAT)	Soru	Doğru	Yanlış	Boş	Net	Başarı
	20	2	1	17	1,67	% 8
Cevap Anahtarı	B	CABDCCDC4BDCABBCCBADA				
Cevaplarınız		c C				
<b>Matematik</b>	<b>S</b>	<b>D</b>	<b>Y</b>	<b>B%</b>		
Verilen pozitif tam sayıların pozitif tam sayı çarpanlarını bulur, pozitif tam sayıların pozitif tam sayı çarpanlarını üslü if	2	0	0	0		
İki doğal sayının en büyük ortak bölenini (EBOB) ve en küçük ortak katını (EKOK) hesaplar, ilgili problemleri çözer.	2	0	0	0		
Tam sayıların, tam sayı kuvvetlerini hesaplar.	2	0	0	0		
Verilen iki doğal sayının aralarında asal olup olmadığını belirler.	2	0	0	0		
Üslü ifadelerle ilgili temel kuralları anlar, birbirine denk ifadeler oluşturur.	2	0	0	0		
Sayıların ondalık gösterimlerini 10'un tam sayı kuvvetlerini kullanarak çözümler.	2	0	0	0		
Verilen bir sayıyı 10'un farklı tam sayı kuvvetlerini kullanarak ifade eder.	2	0	0	0		
Çok büyük ve çok küçük sayıların bilimsel gösterimle ifade eder ve karşılaştırır.	2	0	1	0		
Tam kare pozitif tam sayılarla bu sayıların karekökleri arasındaki ilişkiyi belirler.	2	0	0	0		
Tam kare olmayan kareköklü bir sayının hangi iki doğal sayı arasında olduğunu belirler.	2	1	0	50		

Sayısal (FEN)	Soru	Doğru	Yanlış	Boş	Net	Başarı
	20	3	1	16	2,67	% 13
Cevap Anahtarı	B	BDCCDAADDDCACBBBDAAA				
Cevaplarınız		c C A B				
<b>Fen</b>	<b>S</b>	<b>D</b>	<b>Y</b>	<b>B%</b>		
Mevsimlerin oluşumuna yönelik tahminlerde bulunur.	11	2	0	18		
DNA'nın kendini nasıl eşlediğini ifade eder.	2	1	0	50		
İklim ve hava olayları arasındaki farkı açıklar.	3	0	0	0		
DNA'nın yapısını model üzerinde gösterir.	3	0	1	0		
Nükleotid, gen, DNA ve kromozom kavramlarını açıklayarak bu kavramlar arasında ilişki kurar.	1	0	0	0		

# 8.SINIF MOZAIK TÜRKİYE GENELİ DENEME SINAVI 1



312,681 % 35,27

ÇANAĞKALE / BİGA  
DÜMLUPINAR ORTAOKULU

8E - 174  
NİSA UZUN

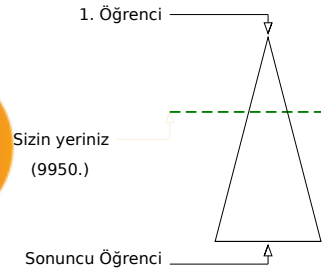
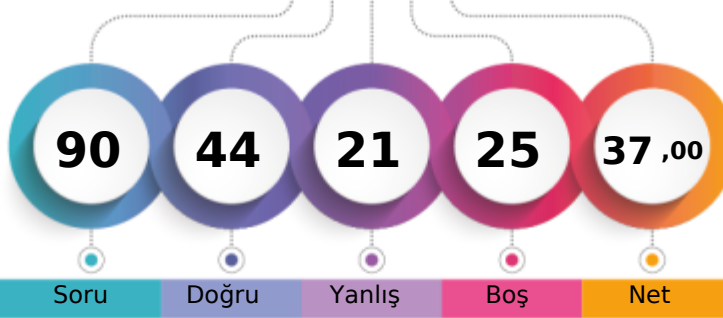

Soru Doğru Yanlış Boş Net

Şube Kurum İlçe İl Genel

Öğrenci Sıra No 7 20 406 460 9950 % 35,27

Sınava Katılan Öğrenci Sayısı 17 65 892 1003 28208

Sözel (TÜR)		Soru	Doğru	Yanlış	Boş	Net	Başarı	
		20	10	9	1	7,00	% 35	
Cevap Anahtarı	B	DDCDACCABBABDCBCBBAD						
Cevaplarınız		aaC dCCbBBcBDaBCaddD						
<b>Türkçe</b>		S	D	Y	B%			
Bağlamdan yararlanarak bilmediği kelime ve kelime gruplarının anlamını tahmin eder.		1	0	1	0			
Metinle ilgili soruların cevapları.		4	3	1	75			
Okudukları ile ilgili çıkarımlarda bulunur.		1	1	0	100			
Deyim, atasözü ve özdeyişlerin metne katkısını belirler.		1	0	1	0			
Metindeki yardımcı fikirleri belirler.		1	1	0	100			
Fiilimsilerin cümledeki işlevlerini kavrar.		3	0	2	0			
Metnin ana fikrini/ana duygusunu belirler.		1	1	0	100			
Görsellerle ilgili soruların cevapları.		1	1	0	100			
Grafik, tablo ve çizelgeyle sunulan bilgileri yorumlar.		2	0	2	0			
Noktalama işaretlerine dikkat ederek sesli ve sessiz okur.		1	1	0	100			
Metin türlerini ayırt eder.		1	0	1	0			
Bir işi işlem basamaklarına göre yazar.		1	1	0	100			
Yazdıklarını düzenler.		1	0	1	0			
Medya metinlerini analiz eder.		1	1	0	100			

Sözel (TAR)		Soru	Doğru	Yanlış	Boş	Net	Başarı	
		10	6	4	0	4,67	% 47	
Cevap Anahtarı	B	DDAACDDBBC						
Cevaplarınız		bDAAdDbBaC						
<b>Tarih</b>		S	D	Y	B%			
Avrupa'daki gelişmelerin yansımaları bağlamında Osmanlı Devleti'nin yirminci yüzyılın başlarındaki siyasi ve sosyal d.		4	3	1	75			
Mustafa Kemal'in çocukluk ve öğrenim hayatından hareketle onun kişilik özelliklerinin oluşumu hakkında çıkarımlarda		2	1	1	50			
Gençlik döneminde Mustafa Kema'l'in fikir hayatını etkileyen önemli kişileri ve olayları kavrar.		1	0	1	0			
Mustafa Kemal'in askerlik hayatı ile ilgili olayları ve olguları onun kişilik özellikleri ile ilişkilendirir.		3	2	1	67			

Sözel (DİN)		Soru	Doğru	Yanlış	Boş	Net	Başarı	
		10	8	2	0	7,33	% 73	
Cevap Anahtarı	B	BCACDADABA						
Cevaplarınız		BCACCADAaA						
<b>Din K.ve A.B.</b>		S	D	Y	B%			
Kader İnancı		4	3	1	75			
Kaza ve kader ile ilgili kavramları analiz eder.		4	3	1	75			
İnsanın ilmi, iradesi, sorumluluğu ile kader arasında ilişki kurar.		2	2	0	100			

Sözel (İNG)		Soru	Doğru	Yanlış	Boş	Net	Başarı	
		10	4	2	4	3,33	% 33	
Cevap Anahtarı	B	DBCADABACCA						
Cevaplarınız		bBC cBA						
<b>İngilizce</b>		S	D	Y	B%			
Students will be able to understand short and simple invitation letters, cards and e-mails.		2	2	0	100			
Students will be able to interact with reasonable ease in structured situations and short conversations involving acce		3	0	0	0			
Students will be able to understand short and simple texts about friendship.		4	1	2	25			
Students will be able to write a short and simple letter apologizing and giving reasons for not attending a party in res		1	1	0	100			

Sayısal (MAT)		Soru	Doğru	Yanlış	Boş	Net	Başarı	
		20	2	0	18	2,00	% 10	
Cevap Anahtarı	B	CABDCCDC4BDCABBBCBADA						
Cevaplarınız		B						
<b>Matematik</b>		S	D	Y	B%			
Verilen pozitif tam sayıların pozitif tam sayı çarpanlarını bulur, pozitif tam sayıların pozitif tam sayı çarpanlarını üslü if		2	0	0	0			
İki doğal sayının en büyük ortak bölenini (EBOB) ve en küçük ortak katını (EKOK) hesaplar, ilgili problemleri çözer.		2	0	0	0			
Tam sayıların, tam sayı kuvvetlerini hesaplar.		2	0	0	0			
Verilen iki doğal sayının aralarında asal olup olmadığını belirler.		2	1	0	50			
Üslü ifadelerle ilgili temel kuralları anlar, birbirine denk ifadeler oluşturur.		2	0	0	0			
Sayıların ondalık gösterimlerini 10'un tam sayı kuvvetlerini kullanarak çözümler.		2	0	0	0			
Verilen bir sayıyı 10'un farklı tam sayı kuvvetlerini kullanarak ifade eder.		2	0	0	0			
Çok büyük ve çok küçük sayıların bilimsel gösterimle ifade eder ve karşılaştırır.		2	0	0	0			
Tam kare pozitif tam sayılarla bu sayıların karekökleri arasındaki ilişkiyi belirler.		2	0	0	0			
Tam kare olmayan kareköklü bir sayının hangi iki doğal sayı arasında olduğunu belirler.		2	0	0	0			

Sayısal (FEN)		Soru	Doğru	Yanlış	Boş	Net	Başarı	
		20	14	4	2	12,67	% 63	
Cevap Anahtarı	B	BDCCDAADDCCACBBBDDAAA						
Cevaplarınız		BDCCDAACbcCA BB cAAA						
<b>Fen</b>		S	D	Y	B%			
Mevsimlerin oluşumuna yönelik tahminlerde bulunur.		11	7	3	64			
DNA'nın kendini nasıl eşlediğini ifade eder.		2	1	1	50			
İklim ve hava olayları arasındaki farkı açıklar.		3	2	0	67			
DNA'nın yapısını model üzerinde gösterir.		3	3	0	100			
Nükleotid, gen, DNA ve kromozom kavramlarını açıklayarak bu kavramlar arasında ilişki kurar.		1	1	0	100			

## 8.SINIF MOZAIK TÜRKİYE GENELİ DENEME SINAVI 1

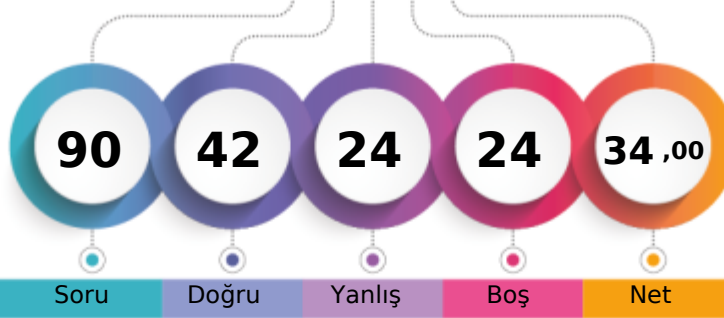

305,457 % 38,70

ÇANAĞKALE / BİGA  
DUMLUPINAR ORTAOKULU8E - 726  
NİŞTİMAN ÇAKIR

1. Öğrenci

Sizin yeriniz  
(10916.)

Sonuncu Öğrenci

Soru Doğru Yanlış Boş Net

Şube Kurum İlçe İl Genel

Öğrenci Sıra No 9 24 432 489 10916 % 38,70

Sınava Katılan Öğrenci Sayısı 17 65 892 1003 28208

Sözel (TÜR)		Soru	Doğru	Yanlış	Boş	Net	Başarı	
		20	11	7	2	8,67	% 43	
Cevap Anahtarı	B	DDCDACCABBABDCBCBBAD						
Cevaplarınız		Dbb bCCABBdB CaCbDac						
<b>Türkçe</b>		S	D	Y	B%			
Bağlamdan yararlanarak bilmediği kelime ve kelime gruplarının anlamını tahmin eder.		1	1	0	100			
Metinle ilgili soruların cevapları.		4	3	0	75			
Okudukları ile ilgili çıkarımlarda bulunur.		1	1	0	100			
Deyim, atasözü ve özdeyişlerin metne katkısını belirler.		1	0	1	0			
Metindeki yardımcı fikirleri belirler.		1	1	0	100			
Filişimlerin cümledeki işlevlerini kavrar.		3	2	0	67			
Metnin ana fikrini/ana duygusunu belirler.		1	0	1	0			
Görsellerle ilgili soruların cevapları.		1	1	0	100			
Grafik, tablo ve çizelgeyle sunulan bilgileri yorumlar.		2	1	1	50			
Noktalama işaretlerine dikkat ederek sesli ve sessiz okur.		1	0	1	0			
Metin türlerini ayırt eder.		1	0	1	0			
Bir işi işlem basamaklarına göre yazar.		1	0	1	0			
Yazdıklarını düzenler.		1	0	1	0			
Medya metinlerini analiz eder.		1	1	0	100			

Sözel (TAR)		Soru	Doğru	Yanlış	Boş	Net	Başarı	
		10	5	3	2	4,00	% 40	
Cevap Anahtarı	B	DDAACDDBBC						
Cevaplarınız		caAAC DB d						
<b>Tarih</b>		S	D	Y	B%			
Avrupa'daki gelişmelerin yansımaları bağlamında Osmanlı Devleti'nin yirminci yüzyılın başlarındaki siyasi ve sosyal d.		4	1	1	25			
Mustafa Kemal'in çocukluk ve öğrenim hayatından hareketle onun kişilik özelliklerinin oluşumu hakkında çıkarımlarda		2	2	0	100			
Gençlik döneminde Mustafa Kema'l'in fikir hayatını etkileyen önemli kişileri ve olayları kavrar.		1	1	0	100			
Mustafa Kemal'in askerlik hayatı ile ilgili olayları ve olguları onun kişilik özellikleri ile ilişkilendirir.		3	1	2	33			

Sözel (DİN)		Soru	Doğru	Yanlış	Boş	Net	Başarı	
		10	9	0	1	9,00	% 90	
Cevap Anahtarı	B	BCACDADABA						
Cevaplarınız		BCAC ADABA						
<b>Din K.ve A.B.</b>		S	D	Y	B%			
Kader İnancı		4	3	0	75			
Kaza ve kader ile ilgili kavramları analiz eder.		4	4	0	100			
İnsanın ilmi, iradesi, sorumluluğu ile kader arasında ilişki kurar.		2	2	0	100			

Sözel (İNG)		Soru	Doğru	Yanlış	Boş	Net	Başarı	
		10	2	4	4	0,67	% 7	
Cevap Anahtarı	B	DBCADABACCA						
Cevaplarınız		Dcb a bC						
<b>İngilizce</b>		S	D	Y	B%			
Students will be able to understand short and simple invitation letters, cards and e-mails.		2	0	2	0			
Students will be able to interact with reasonable ease in structured situations and short conversations involving acce		3	1	0	33			
Students will be able to understand short and simple texts about friendship.		4	1	2	25			
Students will be able to write a short and simple letter apologizing and giving reasons for not attending a party in res		1	0	0	0			

Sayısal (MAT)		Soru	Doğru	Yanlış	Boş	Net	Başarı	
		20	3	6	11	1,00	% 5	
Cevap Anahtarı	B	CABDCCDC4BDCABBBCBADA						
Cevaplarınız		ba a C c C a a						
<b>Matematik</b>		S	D	Y	B%			
Verilen pozitif tam sayıların pozitif tam sayı çarpanlarını bulur, pozitif tam sayıların pozitif tam sayı çarpanlarını üslü if		2	1	0	50			
İki doğal sayının en büyük ortak bölenini (EBOB) ve en küçük ortak katını (EKOK) hesaplar, ilgili problemleri çözer.		2	0	0	0			
Tam sayıların, tam sayı kuvvetlerini hesaplar.		2	0	1	0			
Verilen iki doğal sayının aralarında asal olup olmadığını belirler.		2	1	1	50			
Üslü ifadelerle ilgili temel kuralları anlar, birbirine denk ifadeler oluşturur.		2	0	0	0			
Sayıların ondalık gösterimlerini 10'un tam sayı kuvvetlerini kullanarak çözümler.		2	0	0	0			
Verilen bir sayıyı 10'un farklı tam sayı kuvvetlerini kullanarak ifade eder.		2	0	1	0			
Çok büyük ve çok küçük sayıların bilimsel gösterimle ifade eder ve karşılaştırır.		2	0	1	0			
Tam kare pozitif tam sayılarla bu sayıların karekökleri arasındaki ilişkiyi belirler.		2	0	1	0			
Tam kare olmayan kareköklü bir sayının hangi iki doğal sayı arasında olduğunu belirler.		2	0	1	0			

Sayısal (FEN)		Soru	Doğru	Yanlış	Boş	Net	Başarı	
		20	12	4	4	10,67	% 53	
Cevap Anahtarı	B	BDCCDAADDCCACBBBDAAA						
Cevaplarınız		BDdCDA dCb CcBaD A						
<b>Fen</b>		S	D	Y	B%			
Mevsimlerin oluşumuna yönelik tahminlerde bulunur.		11	5	2	45			
DNA'nın kendini nasıl eşlediğini ifade eder.		2	1	1	50			
İklim ve hava olayları arasındaki farkı açıklar.		3	2	1	67			
DNA'nın yapısını model üzerinde gösterir.		3	3	0	100			
Nükleotid, gen, DNA ve kromozom kavramlarını açıklayarak bu kavramlar arasında ilişki kurar.		1	1	0	100			

# 8.SINIF MOZAİK TÜRKİYE GENELİ DENEME SINAVI 1



275,378 % 53,92

ÇANAĞKALE / BİGA  
DÜMLUPINAR ORTAOKULU

8E - 672  
ÖNDER ALTIN

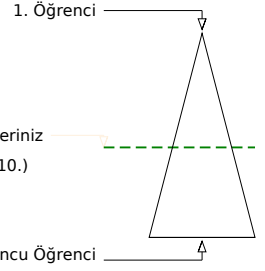
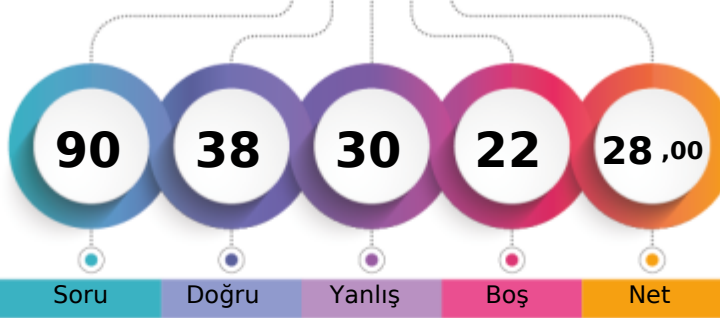

Soru Doğru Yanlış Boş Net

Şube Kurum İlçe İl Genel

Öğrenci Sıra No 11 34 581 658 15210 % 53,92

Sınava Katılan Öğrenci Sayısı 17 65 892 1003 28208

Sözel (TÜR)		Soru	Doğru	Yanlış	Boş	Net	Başarı	
		20	8	10	2	4,67	% 23	
Cevap Anahtarı	A	ABBABDCBCBBADDDCCDACC						
Cevaplarınız		bBab adBCdcADcbbd ACC						
<b>Türkçe</b>								
Bağlamdan yararlanarak bilmediği kelime ve kelime gruplarının anlamını tahmin eder.								
Metinle ilgili soruların cevapları.								
Okudukları ile ilgili çıkarımlarda bulunur.								
Deyim, atasözü ve özdeyişlerin metne katkısını belirler.								
Metindeki yardımcı fikirleri belirler.								
Fiilimsilerin cümledeki işlevlerini kavrar.								
Metnin ana fikrini/ana duygusunu belirler.								
Görsellerle ilgili soruların cevapları.								
Grafik, tablo ve çizelgeyle sunulan bilgileri yorumlar.								
Noktalama işaretlerine dikkat ederek sesli ve sessiz okur.								
Metin türlerini ayırt eder.								
Bir işi işlem basamaklarına göre yazar.								
Yazdıklarını düzenler.								
Medya metinlerini analiz eder.								

Sözel (TAR)		Soru	Doğru	Yanlış	Boş	Net	Başarı	
		10	3	5	2	1,33	% 13	
Cevap Anahtarı	A	AACDDBBCDD						
Cevaplarınız		AAb bdc d D						
<b>Tarih</b>								
Avrupa'daki gelişmelerin yansımaları bağlamında Osmanlı Devleti'nin yirminci yüzyılın başlarındaki siyasi ve sosyal dı								
Mustafa Kemal'in çocukluk ve öğrenim hayatından hareketle onun kişilik özelliklerinin oluşumu hakkında çıkarımlarda								
Gençlik döneminde Mustafa Kema'l'in fikir hayatını etkileyen önemli kişileri ve olayları kavrar.								
Mustafa Kemal'in askerlik hayatı ile ilgili olayları ve olguları onun kişilik özellikleri ile ilişkilendirir.								

Sözel (DİN)		Soru	Doğru	Yanlış	Boş	Net	Başarı	
		10	9	0	1	9,00	% 90	
Cevap Anahtarı	A	ACDADABABC						
Cevaplarınız		AC ADABABC						
<b>Din K.ve A.B.</b>								
Kader İnancı								
Kaza ve kader ile ilgili kavramları analiz eder.								
İnsanın ilmi, iradesi, sorumluluğu ile kader arasında ilişki kurar.								

Sözel (İNG)		Soru	Doğru	Yanlış	Boş	Net	Başarı	
		10	5	0	5	5,00	% 50	
Cevap Anahtarı	A	CDABACCADB						
Cevaplarınız		C B C AD						
<b>İngilizce</b>								
Students will be able to understand short and simple invitation letters, cards and e-mails.								
Students will be able to interact with reasonable ease in structured situations and short conversations involving acce								
Students will be able to understand short and simple texts about friendship.								
Students will be able to write a short and simple letter apologizing and giving reasons for not attending a party in res								

Sayısal (MAT)		Soru	Doğru	Yanlış	Boş	Net	Başarı	
		20	5	4	11	3,67	% 18	
Cevap Anahtarı	A	DC4BDCABBCCBADACABDCC						
Cevaplarınız		Db c C B d D b						
<b>Matematik</b>								
Verilen pozitif tam sayıların pozitif tam sayı çarpanlarını bulur, pozitif tam sayıların pozitif tam sayı çarpanlarını üslü if								
İki doğal sayının en büyük ortak bölenini (EBOB) ve en küçük ortak katını (EKOK) hesaplar, ilgili problemleri çözer.								
Tam sayıların, tam sayı kuvvetlerini hesaplar.								
Verilen iki doğal sayının aralarında asal olup olmadığını belirler.								
Üslü ifadelerle ilgili temel kuralları anlar, birbirine denk ifadeler oluşturur.								
Sayıların ondalık gösterimlerini 10'un tam sayı kuvvetlerini kullanarak çözümler.								
Verilen bir sayıyı 10'un farklı tam sayı kuvvetlerini kullanarak ifade eder.								
Çok büyük ve çok küçük sayıların bilimsel gösterimle ifade eder ve karşılaştırır.								
Tam kare pozitif tam sayılarla bu sayıların karekökleri arasındaki ilişkiyi belirler.								
Tam kare olmayan kareköklü bir sayının hangi iki doğal sayı arasında olduğunu belirler.								

Sayısal (FEN)		Soru	Doğru	Yanlış	Boş	Net	Başarı	
		20	8	11	1	4,33	% 22	
Cevap Anahtarı	A	ADDDCACBBBDAABDCCDA						
Cevaplarınız		AcbcC CBBacbdAabadDA						
<b>Fen</b>								
Mevsimlerin oluşumuna yönelik tahminlerde bulunur.								
DNA'nın kendini nasıl eşlediğini ifade eder.								
İklim ve hava olayları arasındaki farkı açıklar.								
DNA'nın yapısını model üzerinde gösterir.								
Nükleotid, gen, DNA ve kromozom kavramlarını açıklayarak bu kavramlar arasında ilişki kurar.								

## 8.SINIF MOZAIK TÜRKİYE GENELİ DENEME SINAVI 1

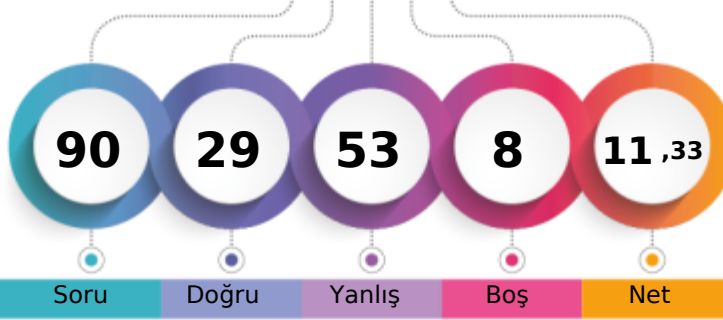

225,204 % 81,82

ÇANAĞKALE / BİGA  
DÜMLUPINAR ORTAOKULU8E - 979  
SÜLEYMAN TÜRKKAHRAMA

1. Öğrenci

Sizin yeriniz  
(23080.)

Sonuncu Öğrenci

Soru Doğru Yanlış Boş Net

Şube Kurum İlçe İl Genel

Öğrenci Sıra No 16 58 794 896 23080 % 81,82

Sınava Katılan Öğrenci Sayısı 17 65 892 1003 28208

Sözel (TÜR)		Soru	Doğru	Yanlış	Boş	Net	Başarı	
		20	6	14	0	1,33	% 7	
Cevap Anahtarı	B	DDCDACCABBABDCBCBBAD						
Cevaplarınız		abdadCCbBacdcaBCacAb						
<b>Türkçe</b> S D Y B%								
Bağlamdan yararlanarak bilmediği kelime ve kelime gruplarının anlamını tahmin eder. 1 0 1 0								
Metinle ilgili soruların cevapları. 4 2 2 50								
Okudukları ile ilgili çıkarımlarda bulunur. 1 0 1 0								
Deyim, atasöz ve özdeyişlerin metne katkısını belirler. 1 0 1 0								
Metindeki yardımcı fikirleri belirler. 1 0 1 0								
Fiilimsilerin cümledeki işlevlerini kavrar. 3 1 2 33								
Metnin ana fikrini/ana duygusunu belirler. 1 1 0 100								
Görsellerle ilgili soruların cevapları. 1 1 0 100								
Grafik, tablo ve çizelgeyle sunulan bilgileri yorumlar. 2 0 2 0								
Noktalama işaretlerine dikkat ederek sesli ve sessiz okur. 1 0 1 0								
Metin türlerini ayırt eder. 1 0 1 0								
Bir işi işlem basamaklarına göre yazar. 1 0 1 0								
Yazdıklarını düzenler. 1 0 1 0								
Medya metinlerini analiz eder. 1 1 0 100								

Sözel (TAR)		Soru	Doğru	Yanlış	Boş	Net	Başarı	
		10	2	8	0	-0,67	% 0	
Cevap Anahtarı	B	DDAACDBBCC						
Cevaplarınız		badbCbDcad						
<b>Tarih</b> S D Y B%								
Avrupa'daki gelişmelerin yansımaları bağlamında Osmanlı Devleti'nin yirminci yüzyılın başlarındaki siyasi ve sosyal dı. 4 0 4 0								
Mustafa Kemal'in çocukluk ve öğrenim hayatından hareketle onun kişilik özelliklerinin oluşumu hakkında çıkarımlarda 2 1 1 50								
Gençlik döneminde Mustafa Kema'in fikir hayatını etkileyen önemli kişileri ve olayları kavrar. 1 1 0 100								
Mustafa Kemal'in askerlik hayatı ile ilgili olayları ve olguları onun kişilik özellikleri ile ilişkilendirir. 3 0 3 0								

Sözel (DİN)		Soru	Doğru	Yanlış	Boş	Net	Başarı	
		10	7	3	0	6,00	% 60	
Cevap Anahtarı	B	BCACDADABA						
Cevaplarınız		BCACbAcABd						
<b>Din K.ve A.B.</b> S D Y B%								
Kader İnancı 4 3 1 75								
Kaza ve kader ile ilgili kavramları analiz eder. 4 3 1 75								
İnsanın ilmi, iradesi, sorumluluğu ile kader arasında ilişki kurar. 2 1 1 50								

Sözel (İNG)		Soru	Doğru	Yanlış	Boş	Net	Başarı	
		10	2	0	8	2,00	% 20	
Cevap Anahtarı	B	DBCDABACCA						
Cevaplarınız		C B						
<b>İngilizce</b> S D Y B%								
Students will be able to understand short and simple invitation letters, cards and e-mails. 2 1 0 50								
Students will be able to interact with reasonable ease in structured situations and short conversations involving acce. 3 0 0 0								
Students will be able to understand short and simple texts about friendship. 4 1 0 25								
Students will be able to write a short and simple letter apologizing and giving reasons for not attending a party in res. 1 0 0 0								

Sayısal (MAT)		Soru	Doğru	Yanlış	Boş	Net	Başarı	
		20	7	13	0	2,67	% 13	
Cevap Anahtarı	B	CABDCCDC4BDCABBBCBADA						
Cevaplarınız		dbdbabDbCCbBcAdcadcDA						
<b>Matematik</b> S D Y B%								
Verilen pozitif tam sayıların pozitif tam sayı çarpanlarını bulur, pozitif tam sayıların pozitif tam sayı çarpanlarını üslü if 2 1 1 50								
İki doğal sayının en büyük ortak bölenini (EBOB) ve en küçük ortak katını (EKOK) hesaplar, ilgili problemleri çözer. 2 1 1 50								
Tam sayıların, tam sayı kuvvetlerini hesaplar. 2 2 0 100								
Verilen iki doğal sayının aralarında asal olup olmadığını belirler. 2 1 1 50								
Üslü ifadelerle ilgili temel kuralları anlar, birbirine denk ifadeler oluşturur. 2 0 2 0								
Sayıların ondalık gösterimlerini 10'un tam sayı kuvvetlerini kullanarak çözümler. 2 0 2 0								
Verilen bir sayıyı 10'un farklı tam sayı kuvvetlerini kullanarak ifade eder. 2 2 0 100								
Çok büyük ve çok küçük sayıların bilimsel gösterimle ifade eder ve karşılaştırır. 2 0 2 0								
Tam kare pozitif tam sayılarla bu sayıların karekökleri arasındaki ilişkiyi belirler. 2 0 2 0								
Tam kare olmayan kareköklü bir sayının hangi iki doğal sayı arasında olduğunu belirler. 2 0 2 0								

Sayısal (FEN)		Soru	Doğru	Yanlış	Boş	Net	Başarı	
		20	5	15	0	0,00	% 0	
Cevap Anahtarı	B	BDCCDAADDCCACBBBDAAA						
Cevaplarınız		cbadDacDacbdCdacaAdc						
<b>Fen</b> S D Y B%								
Mevsimlerin oluşumuna yönelik tahminlerde bulunur. 11 3 8 27								
DNA'nın kendini nasıl eşlediğini ifade eder. 2 0 2 0								
İklim ve hava olayları arasındaki farkı açıklar. 3 1 2 33								
DNA'nın yapısını model üzerinde gösterir. 3 1 2 33								
Nükleotid, gen, DNA ve kromozom kavramlarını açıklayarak bu kavramlar arasında ilişki kurar. 1 0 1 0								

## 8.SINIF MOZAIK TÜRKİYE GENELİ DENEME SINAVI 1

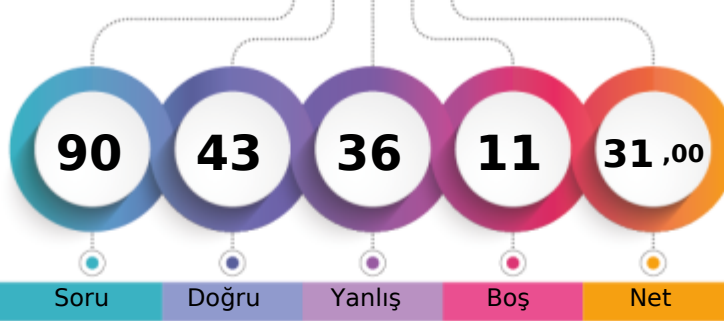

280,330 % 51,15

ÇANAĞKALE / BİGA  
DÜMLUPINAR ORTAOKULU8E - 717  
VAHİT DORUK KARDAŞ

1. Öğrenci

Sizin yeriniz  
(14427.)

Sonuncu Öğrenci

Soru Doğru Yanlış Boş Net

Şube Kurum İlçe İl Genel

Öğrenci Sıra No 10 29 546 617 14427 % 51,15

Sınava Katılan Öğrenci Sayısı 17 65 892 1003 28208

		Soru	Doğru	Yanlış	Boş	Net	Başarı	
<b>Sözel (TÜR)</b>		20	10	10	0	6,67	% 33	
Cevap Anahtarı	A	ABBABDCBCCBADDCCDACC						
Cevaplarınız		ABBbBcCBddBdDdbdcccCa						
<b>Türkçe</b>		S	D	Y	B%			
Bağlamdan yararlanarak bilmediği kelime ve kelime gruplarının anlamını tahmin eder.		1	1	0	100			
Metnin ilgili soruların cevapları.		4	3	1	75			
Okudukları ile ilgili çıkarımlarda bulunur.		1	1	0	100			
Deyim, atasözü ve özdeyişlerin metne katkısını belirler.		1	0	1	0			
Metindeki yardımcı fikirleri belirler.		1	1	0	100			
Fiilimsilerin cümledeki işlevlerini kavrar.		3	1	2	33			
Metnin ana fikrini/ana duygusunu belirler.		1	1	0	100			
Görsellerle ilgili soruların cevapları.		1	0	1	0			
Grafik, tablo ve çizelgeyle sunulan bilgileri yorumlar.		2	1	1	50			
Noktalama işaretlerine dikkat ederek sesli ve sessiz okur.		1	1	0	100			
Metin türlerini ayırt eder.		1	0	1	0			
Bir işi işlem basamaklarına göre yazar.		1	0	1	0			
Yazdıklarını düzenler.		1	0	1	0			
Medya metinlerini analiz eder.		1	0	1	0			

		Soru	Doğru	Yanlış	Boş	Net	Başarı	
<b>Sözel (TAR)</b>		10	4	6	0	2,00	% 20	
Cevap Anahtarı	A	AACDDBBCDD						
Cevaplarınız		AACDcadbba						
<b>Tarih</b>		S	D	Y	B%			
Avrupa'daki gelişmelerin yansımaları bağlamında Osmanlı Devleti'nin yirminci yüzyılın başlarındaki siyasi ve sosyal dı		4	2	2	50			
Mustafa Kemal'in çocukluk ve öğrenim hayatından hareketle onun kişilik özelliklerinin oluşumu hakkında çıkarımlarda		2	1	1	50			
Gençlik döneminde Mustafa Kema'l'in fikir hayatını etkileyen önemli kişileri ve olayları kavrar.		1	1	0	100			
Mustafa Kemal'in askerlik hayatı ile ilgili olayları ve olguları onun kişilik özellikleri ile ilişkilendirir.		3	0	3	0			

		Soru	Doğru	Yanlış	Boş	Net	Başarı	
<b>Sözel (DİN)</b>		10	8	2	0	7,33	% 73	
Cevap Anahtarı	A	ACDADABABC						
Cevaplarınız		ACDADcBdBC						
<b>Din K.ve A.B.</b>		S	D	Y	B%			
Kader İnancı		4	4	0	100			
Kaza ve kader ile ilgili kavramları analiz eder.		4	2	2	50			
İnsanın ilmi, iradesi, sorumluluğu ile kader arasında ilişki kurar.		2	2	0	100			

		Soru	Doğru	Yanlış	Boş	Net	Başarı	
<b>Sözel (İNG)</b>		10	9	1	0	8,67	% 87	
Cevap Anahtarı	A	CDABACCADB						
Cevaplarınız		CDABAdCADB						
<b>İngilizce</b>		S	D	Y	B%			
Students will be able to understand short and simple invitation letters, cards and e-mails.		2	2	0	100			
Students will be able to interact with reasonable ease in structured situations and short conversations involving acce		3	3	0	100			
Students will be able to understand short and simple texts about friendship.		4	3	1	75			
Students will be able to write a short and simple letter apologizing and giving reasons for not attending a party in res		1	1	0	100			

		Soru	Doğru	Yanlış	Boş	Net	Başarı	
<b>Sayısal (MAT)</b>		20	3	6	11	1,00	% 5	
Cevap Anahtarı	A	DC4BDCABBCCBADACABDCC						
Cevaplarınız		bdB a B Cdb b						
<b>Matematik</b>		S	D	Y	B%			
Verilen pozitif tam sayıların pozitif tam sayı çarpanlarını bulur, pozitif tam sayıların pozitif tam sayı çarpanlarını üslü if		2	0	2	0			
İki doğal sayının en büyük ortak bölenini (EBOB) ve en küçük ortak katını (EKOK) hesaplar, ilgili problemleri çözer.		2	1	0	50			
Tam sayıların, tam sayı kuvvetlerini hesaplar.		2	0	0	0			
Verilen iki doğal sayının aralarında asal olup olmadığını belirler.		2	1	1	50			
Üslü ifadelerle ilgili temel kuralları anlar, birbirine denk ifadeler oluşturur.		2	0	1	0			
Sayıların ondalık gösterimlerini 10'un tam sayı kuvvetlerini kullanarak çözümler.		2	1	1	50			
Verilen bir sayıyı 10'un farklı tam sayı kuvvetlerini kullanarak ifade eder.		2	0	1	0			
Çok büyük ve çok küçük sayıların bilimsel gösterimle ifade eder ve karşılaştırır.		2	0	0	0			
Tam kare pozitif tam sayılarla bu sayıların karekökleri arasındaki ilişkiyi belirler.		2	0	0	0			
Tam kare olmayan kareköklü bir sayının hangi iki doğal sayı arasında olduğunu belirler.		2	0	0	0			

		Soru	Doğru	Yanlış	Boş	Net	Başarı	
<b>Sayısal (FEN)</b>		20	9	11	0	5,33	% 27	
Cevap Anahtarı	A	ADDCCACBBBDAABDCCDA						
Cevaplarınız		AabbCACdBaDbAAabdbba						
<b>Fen</b>		S	D	Y	B%			
Mevsimlerin oluşumuna yönelik tahminlerde bulunur.		11	7	4	64			
DNA'nın kendini nasıl eşlediğini ifade eder.		2	0	2	0			
İklim ve hava olayları arasındaki farkı açıklar.		3	1	2	33			
DNA'nın yapısını model üzerinde gösterir.		3	1	2	33			
Nükleotid, gen, DNA ve kromozom kavramlarını açıklayarak bu kavramlar arasında ilişki kurar.		1	0	1	0			

# 8.SINIF MOZAIK TÜRKİYE GENELİ DENEME SINAVI 1



271,954 % 55,79

ÇANAĞKALE / BİGA  
DÜMLUPINAR ORTAOKULU

8E - 221  
YİĞİT TOKSÖZ

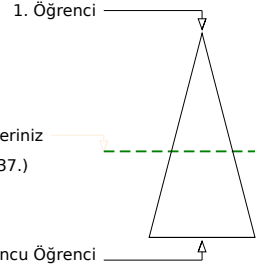
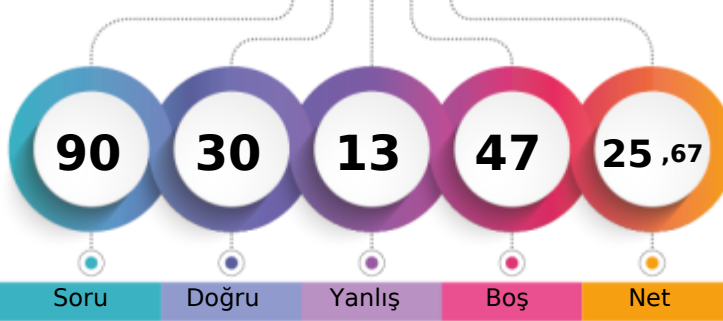

Soru Doğru Yanlış Boş Net

Şube Kurum İlçe İl Genel

Öğrenci Sıra No 12 38 600 681 15737 % 55,79

Sınava Katılan Öğrenci Sayısı 17 65 892 1003 28208

Sözel (TÜR)		Soru	Doğru	Yanlış	Boş	Net	Başarı	
		20	8	7	5	5,67	% 28	
Cevap Anahtarı	B	DDCDACCABBABDCBCBBAD						
Cevaplarınız		abC cCCbBbd BCaB b						
<b>Türkçe</b>								
Bağlamdan yararlanarak bilmediği kelime ve kelime gruplarının anlamını tahmin eder.								
Metnin ilgili soruların cevapları.								
Okudukları ile ilgili çıkarımlarda bulunur.								
Deyim, atasözü ve özdeyişlerin metne katkısını belirler.								
Metindeki yardımcı fikirleri belirler.								
Filiillerin cümledeki işlevlerini kavrar.								
Metnin ana fikrini/ana duygusunu belirler.								
Görsellerle ilgili soruların cevapları.								
Grafik, tablo ve çizelgeyle sunulan bilgileri yorumlar.								
Noktalama işaretlerine dikkat ederek sesli ve sessiz okur.								
Metin türlerini ayırt eder.								
Bir işi işlem basamaklarına göre yazar.								
Yazdıklarını düzenler.								
Medya metinlerini analiz eder.								

Sözel (TAR)		Soru	Doğru	Yanlış	Boş	Net	Başarı	
		10	4	2	4	3,33	% 33	
Cevap Anahtarı	B	DDAACDDBBC						
Cevaplarınız		AAC bb d						
<b>Tarih</b>								
Avrupa'daki gelişmelerin yansımaları bağlamında Osmanlı Devleti'nin yirminci yüzyılın başlarındaki siyasi ve sosyal dı								
Mustafa Kemal'in çocukluk ve öğrenim hayatından hareketle onun kişilik özelliklerinin oluşumu hakkında çıkarımlarda								
Gençlik döneminde Mustafa Kema'l'in fikir hayatını etkileyen önemli kişileri ve olayları kavrar.								
Mustafa Kemal'in askerlik hayatı ile ilgili olayları ve olguları onun kişilik özellikleri ile ilişkilendirir.								

Sözel (DİN)		Soru	Doğru	Yanlış	Boş	Net	Başarı	
		10	8	0	2	8,00	% 80	
Cevap Anahtarı	B	BCACDADABA						
Cevaplarınız		CA DADABA						
<b>Din K.ve A.B.</b>								
Kader İnancı								
Kaza ve kader ile ilgili kavramları analiz eder.								
İnsanın ilmi, iradesi, sorumluluğu ile kader arasında ilişki kurar.								

Sözel (İNG)		Soru	Doğru	Yanlış	Boş	Net	Başarı	
		10	2	1	7	1,67	% 17	
Cevap Anahtarı	B	DCCDABACCA						
Cevaplarınız		B B b						
<b>İngilizce</b>								
Students will be able to understand short and simple invitation letters, cards and e-mails.								
Students will be able to interact with reasonable ease in structured situations and short conversations involving acce								
Students will be able to understand short and simple texts about friendship.								
Students will be able to write a short and simple letter apologizing and giving reasons for not attending a party in res								

Sayısal (MAT)		Soru	Doğru	Yanlış	Boş	Net	Başarı	
		20	4	2	14	3,33	% 17	
Cevap Anahtarı	B	CABDCCDC4BDCABBCBADA						
Cevaplarınız		a bC B C						
<b>Matematik</b>								
Verilen pozitif tam sayıların pozitif tam sayı çarpanlarını bulur, pozitif tam sayıların pozitif tam sayı çarpanlarını üslü if								
İki doğal sayının en büyük ortak bölenini (EBOB) ve en küçük ortak katını (EKOK) hesaplar, ilgili problemleri çözer.								
Tam sayıların, tam sayı kuvvetlerini hesaplar.								
Verilen iki doğal sayının aralarında asal olup olmadığını belirler.								
Üslü ifadelerle ilgili temel kuralları anlar, birbirine denk ifadeler oluşturur.								
Sayıların ondalık gösterimlerini 10'un tam sayı kuvvetlerini kullanarak çözümler.								
Verilen bir sayıyı 10'un farklı tam sayı kuvvetlerini kullanarak ifade eder.								
Çok büyük ve çok küçük sayıların bilimsel gösterimle ifade eder ve karşılaştırır.								
Tam kare pozitif tam sayılarla bu sayıların karekökleri arasındaki ilişkiyi belirler.								
Tam kare olmayan kareköklü bir sayının hangi iki doğal sayı arasında olduğunu belirler.								

Sayısal (FEN)		Soru	Doğru	Yanlış	Boş	Net	Başarı	
		20	4	1	15	3,67	% 18	
Cevap Anahtarı	B	BDCCDAADDDCACBBBDAAA						
Cevaplarınız		d D A B A						
<b>Fen</b>								
Mevsimlerin oluşumuna yönelik tahminlerde bulunur.								
DNA'nın kendini nasıl eşlediğini ifade eder.								
İklim ve hava olayları arasındaki farkı açıklar.								
DNA'nın yapısını model üzerinde gösterir.								
Nükleotid, gen, DNA ve kromozom kavramlarını açıklayarak bu kavramlar arasında ilişki kurar.								



## 8.SINIF MOZAIK TÜRKİYE GENELİ DENEME SINAVI 1



442,623

1,80

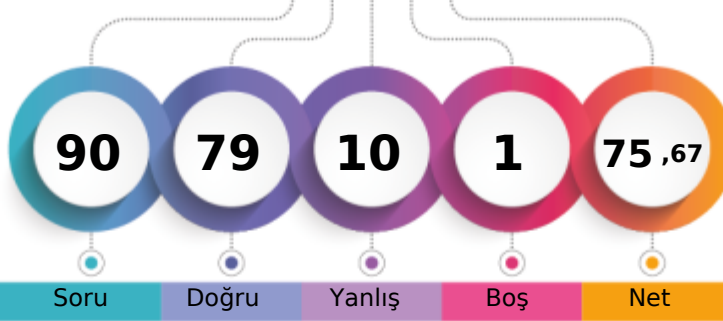
ÇANAĞKALE / BİGA  
DÜMLUPINAR ORTAOKULU8E - 142  
YUSUF EREN ÖZGEN

1. Öğrenci

Sizin yeriniz  
(509.)

Sonuncu Öğrenci

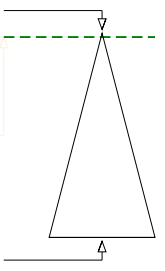

Soru Doğru Yanlış Boş Net

Şube Kurum İlçe İl Genel

Öğrenci Sıra No 1 1 30 30 509 % 1,80

Sınava Katılan Öğrenci Sayısı 17 65 892 1003 28208

		Soru	Doğru	Yanlış	Boş	Net	Başarı	
<b>Sözel (TÜR)</b>		20	17	3	0	16,00	% 80	
Cevap Anahtarı	A	ABBABDCBCCBADDCCDACC						
Cevaplarınız		ABcdBDCBCCBADDCCdCC						
<b>Türkçe</b>		S	D	Y	B%			
Bağlamdan yararlanarak bilmediği kelime ve kelime gruplarının anlamını tahmin eder.		1	1	0	100			
Metnin ilgili soruların cevapları.		4	4	0	100			
Okudukları ile ilgili çıkarımlarda bulunur.		1	0	1	0			
Deyim, atasözü ve özdeyişlerin metne katkısını belirler.		1	0	1	0			
Metindeki yardımcı fikirleri belirler.		1	1	0	100			
Fiilimsilerin cümledeki işlevlerini kavrar.		3	3	0	100			
Metnin ana fikrini/ana duygusunu belirler.		1	1	0	100			
Görsellerle ilgili soruların cevapları.		1	1	0	100			
Grafik, tablo ve çizelgeyle sunulan bilgileri yorumlar.		2	2	0	100			
Noktalama işaretlerine dikkat ederek sesli ve sessiz okur.		1	1	0	100			
Metin türlerini ayırt eder.		1	1	0	100			
Bir işi işlem basamaklarına göre yazar.		1	1	0	100			
Yazdıklarını düzenler.		1	0	1	0			
Medya metinlerini analiz eder.		1	1	0	100			

		Soru	Doğru	Yanlış	Boş	Net	Başarı	
<b>Sözel (TAR)</b>		10	9	1	0	8,67	% 87	
Cevap Anahtarı	A	AACDDBBCDD						
Cevaplarınız		AACDDBBCbD						
<b>Tarih</b>		S	D	Y	B%			
Avrupa'daki gelişmelerin yansımaları bağlamında Osmanlı Devleti'nin yirminci yüzyılın başlarındaki siyasi ve sosyal dı		4	4	0	100			
Mustafa Kemal'in çocukluk ve öğrenim hayatından hareketle onun kişilik özelliklerinin oluşumu hakkında çıkarımlarda		2	2	0	100			
Gençlik döneminde Mustafa Kema'l'in fikir hayatını etkileyen önemli kişileri ve olayları kavrar.		1	1	0	100			
Mustafa Kemal'in askerlik hayatı ile ilgili olayları ve olguları onun kişilik özellikleri ile ilişkilendirir.		3	2	1	67			

		Soru	Doğru	Yanlış	Boş	Net	Başarı	
<b>Sözel (DİN)</b>		10	10	0	0	10,00	% 100	
Cevap Anahtarı	A	ACDADABABC						
Cevaplarınız		ACDADABABC						
<b>Din K.ve A.B.</b>		S	D	Y	B%			
Kader İnancı		4	4	0	100			
Kaza ve kader ile ilgili kavramları analiz eder.		4	4	0	100			
İnsanın ilmi, iradesi, sorumluluğu ile kader arasında ilişki kurar.		2	2	0	100			

		Soru	Doğru	Yanlış	Boş	Net	Başarı	
<b>Sözel (İNG)</b>		10	10	0	0	10,00	% 100	
Cevap Anahtarı	A	CDABACCADB						
Cevaplarınız		CDABACCADB						
<b>İngilizce</b>		S	D	Y	B%			
Students will be able to understand short and simple invitation letters, cards and e-mails.		2	2	0	100			
Students will be able to interact with reasonable ease in structured situations and short conversations involving acce		3	3	0	100			
Students will be able to understand short and simple texts about friendship.		4	4	0	100			
Students will be able to write a short and simple letter apologizing and giving reasons for not attending a party in res		1	1	0	100			

		Soru	Doğru	Yanlış	Boş	Net	Başarı	
<b>Sayısal (MAT)</b>		20	16	3	1	15,00	% 75	
Cevap Anahtarı	A	DC4BDCABBCCBADACABDCC						
Cevaplarınız		DCBaDCABBCCBaBaCAaGdC						
<b>Matematik</b>		S	D	Y	B%			
Verilen pozitif tam sayıların pozitif tam sayı çarpanlarını bulur, pozitif tam sayıların pozitif tam sayı çarpanlarını üslü if		2	2	0	100			
İki doğal sayının en büyük ortak bölenini (EBOB) ve en küçük ortak katını (EKOK) hesaplar, ilgili problemleri çözer.		2	2	0	100			
Tam sayıların, tam sayı kuvvetlerini hesaplar.		2	1	1	50			
Verilen iki doğal sayının aralarında asal olup olmadığını belirler.		2	2	0	100			
Üslü ifadelerle ilgili temel kuralları anlar, birbirine denk ifadeler oluşturur.		2	2	0	100			
Sayıların ondalık gösterimlerini 10'un tam sayı kuvvetlerini kullanarak çözümler.		2	2	0	100			
Verilen bir sayıyı 10'un farklı tam sayı kuvvetlerini kullanarak ifade eder.		2	1	1	50			
Çok büyük ve çok küçük sayıların bilimsel gösterimle ifade eder ve karşılaştırır.		2	2	0	100			
Tam kare pozitif tam sayılarla bu sayıların karekökleri arasındaki ilişkiyi belirler.		2	1	1	50			
Tam kare olmayan kareköklü bir sayının hangi iki doğal sayı arasında olduğunu belirler.		2	1	0	50			

		Soru	Doğru	Yanlış	Boş	Net	Başarı	
<b>Sayısal (FEN)</b>		20	17	3	0	16,00	% 80	
Cevap Anahtarı	A	ADDCCACBBBDAAABDCCDA						
Cevaplarınız		ADDCCgCBBBDAAcBDdCCDA						
<b>Fen</b>		S	D	Y	B%			
Mevsimlerin oluşumuna yönelik tahminlerde bulunur.		11	10	1	91			
DNA'nın kendini nasıl eşlediğini ifade eder.		2	1	1	50			
İklim ve hava olayları arasındaki farkı açıklar.		3	2	1	67			
DNA'nın yapısını model üzerinde gösterir.		3	3	0	100			
Nükleotid, gen, DNA ve kromozom kavramlarını açıklayarak bu kavramlar arasında ilişki kurar.		1	1	0	100			