

OKUL NET LİSTESİ (LGS sıralı)

KATILIMLAR																																				
İL		İLÇE			OKUL						SINAV ADI						OKUL	İLÇE	İL	GENEL																
ÇANAKKALE		BİGA			DUMLUPINAR ORTAOKULU						7. SINIF ULTI TÜRKİYE GENELİ DENEME						56	682	1019	35194																
Sıra	Ö.No	İsim	Sınıf	Sözel (TÜR)			Sözel (SOS)			Sözel (DİN)			Sözel (İNG)			Sayısal (MAT)			Sayısal (FEN)			Toplam			LGS	Dereceler										
				Türkçe			SOSYAL BİLGİLER			Din K.ve A.B.			İngilizce			Matematik			Fen			Toplam			Puanı	Snf	Okul	İlçe	İL	Genel						
				D	Y	N	D	Y	N	D	Y	N	D	Y	N	D	Y	N	D	Y	N	D	Y	N	D	Y	N	D	Y	N	Puanı	Snf	Okul	İlçe	İL	Genel
Genel Ortalama				10	7	7,56	6	3	4,52	6	3	4,92	4	4	2,91	6	7	3,51	8	9	4,97	40	34	28,39	282,960											
Okul Ortalaması				11	6	9,05	7	3	5,62	7	3	6,22	5	3	3,54	5	6	3,18	8	7	5,96	43	27	33,57	298,710											
1	881	JAN BERK GÖKGÖZ	7A	17	3	16,00	7	3	6,00	8	2	7,33	4	5	2,33	14	2	13,33	18	1	17,67	68	16	62,66	421,351	1	1	77	101	1764	% 5,01					
2	85	MEHMET KASAP	7D	14	2	13,33	7	0	7,00	10	0	10,00	9	1	8,67	10	3	9,00	16	3	15,00	66	9	63,00	396,603	1	2	117	163	3046	% 8,65					
3	39	DAMLA ÖZDERİN	7D	13	4	11,67	6	2	5,33	8	2	7,33	7	1	6,67	13	3	12,00	14	4	12,67	61	16	55,67	381,636	2	3	138	201	4061	% 12					
4	82	HALİL EFE YÜRÜK	7C	13	4	11,67	9	0	9,00	10	0	10,00	8	2	7,33	7	4	5,67	15	2	14,33	62	12	58,00	373,742	1	4	157	234	4647	% 13					
5	61	ERKAN KABACI	7B	18	2	17,33	8	2	7,33	9	1	8,67	5	2	4,33	8	4	6,67	10	1	9,67	58	12	54,00	373,548	1	5	159	237	4676	% 13					
6	107	NİSA İNCE	7A	16	4	14,67	9	1	8,67	9	1	8,67	6	4	4,67	11	5	9,33	11	6	9,00	62	21	55,01	373,264	2	6	161	240	4715	% 13					
7	50	ELA ÇAVUŞ	7D	14	4	12,67	9	1	8,67	8	2	7,33	9	1	8,67	8	6	6,00	15	5	13,33	63	19	56,67	371,773	3	7	166	250	4836	% 14					
8	55	HÜSEYİN BARAKDAR	7C	15	3	14,00	8	2	7,33	6	4	4,67	5	3	4,00	5	1	4,67	14	5	12,33	53	18	47,00	353,453	2	8	204	309	6473	% 18					
9	57	SEVVAL UZ	7D	16	4	14,67	8	1	7,67	6	4	4,67	8	2	7,33	8	8	5,33	9	5	7,33	55	24	47,00	344,136	4	9	235	353	7429	% 21					
10	581	ÖZLEM DEMİR	7D	15	4	13,67	7	3	6,00	8	2	7,33	8	1	7,67	8	7	5,67	9	7	6,67	55	24	47,01	341,253	5	10	245	371	7728	% 22					
11	32	BERRA POTUR	7D	13	7	10,67	8	2	7,33	8	2	7,33	7	3	6,00	6	4	4,67	12	6	10,00	54	24	46,00	337,414	6	11	255	386	8155	% 23					
12	16	BÜŞRA HANIM TÜRKM	7B	15	4	13,67	8	2	7,33	8	2	7,33	6	4	4,67	3	1	2,67	11	8	8,33	51	21	44,00	333,062	2	12	270	406	8610	% 24					
13	287	ZEYNEP DENİZ	7B	14	5	12,33	7	3	6,00	10	0	10,00	5	4	3,67	4	6	2,00	10	4	8,67	50	22	42,67	327,147	3	13	293	439	9308	% 26					
14	42	DERİN E* R	7D	12	6	10,00	6	3	5,00	7	3	6,00	3	7	0,67	9	4	7,67	10	6	8,00	47	29	37,34	324,568	7	14	301	451	9650	% 27					
15	22	ARAS ÇINAR	7C	15	4	13,67	7	3	6,00	10	0	10,00	5	5	3,33	4	8	1,33	10	8	7,33	51	28	41,66	324,103	3	15	304	455	9725	% 28					
16	895	BERKİN CAN	7D	15	4	13,67	8	2	7,33	8	2	7,33	7	2	6,33	6	7	3,67	6	8	3,33	50	25	41,66	319,197	8	16	310	471	10307	% 29					
17	94	NEHİR KAÇMAZ	7C	12	5	10,33	8	2	7,33	9	1	8,67	7	0	7,00	1	5	-0,67	12	6	10,00	49	19	42,66	317,323	4	17	320	483	10572	% 30					
18	77	IRMAK TEMUÇİN	7C	15	4	13,67	8	2	7,33	7	3	6,00	6	2	5,33	2	5	0,33	10	10	6,67	48	26	39,33	314,734	5	18	332	503	10950	% 31					
19	207	ŞEVVAL YAŞAR	7B	14	3	13,00	7	1	6,67	7	3	6,00	4	5	2,33	9	2	8,33	4	11	0,33	45	25	36,66	314,094	4	19	335	507	11047	% 31					
20	51	ELA ŞEFLEK	7B	15	3	14,00	5	3	4,00	8	2	7,33	3	1	2,67	1	3	0,00	9	5	7,33	41	17	35,33	310,487	5	20	349	527	11580	% 33					
21	162	ÖZLEM KARACAN	7B	14	3	13,00	7	3	6,00	7	3	6,00				2	1	1,67	8	2	7,33	38	12	34,00	309,997	6	21	354	533	11666	% 33					
22	282	EFEKAN YEŞİL	7B	8	4	6,67	7	2	6,33	9	1	8,67	3	3	2,00	6	0	6,00	8	4	6,67	41	14	36,34	306,778	7	22	363	546	12136	% 34					
23	12	EMİRHAN ELMAZ	7B	11	8	8,33	5	4	3,67	7	2	6,33	5	4	3,67	9	3	8,00	5	2	4,33	42	23	34,33	306,551	8	23	365	548	12171	% 35					
24	49	EGE HURİ	7B	11	6	9,00	9	1	8,67	6	3	5,00	6	1	5,67	4	1	3,67	7	4	5,67	43	16	37,68	305,315	9	24	371	557	12337	% 35					
25	79	KAZIM EYMEN YILMAZ	7D	14	5	12,33	9	1	8,67	5	5	3,33	8	2	7,33	5	9	2,00	7	10	3,67	48	32	37,33	303,814	9	25	375	563	12550	% 36					
26	75	HİLAL AYLİN KAYIM	7B	10	5	8,33	10	0	10,00	8	2	7,33	7	3	6,00	2	4	0,67	9	5	7,33	46	19	39,66	303,686	10	26	377	566	12575	% 36					
27	187	RÜZGAR İŞHAK	7C	13	6	11,00	5	5	3,33	7	3	6,00	3	7	0,67	10	6	8,00	5	10	1,67	43	37	30,67	301,429	6	27	383	574	12915	% 37					
28	265	UĞUR ÇUR	7A	12	7	9,67	6	2	5,33	7	3	6,00	2	4	0,67	5	6	3,00	8	2	7,33	40	24	32,00	301,074	3	28	384	575	12985	% 37					
29	76	HÜSEYİN ALİ ÇAKMAK	7D	10	7	7,67	6	1	5,67	7	1	6,67	5	4	3,67	8	5	6,33	5	5	3,33	41	23	33,34	296,395	10	29	402	601	13687	% 39					
30	66	EYMEN KARTAL	7C	9	5	7,33	8	2	7,33	7	3	6,00	9	1	8,67	3	8	0,33	9	6	7,00	45	25	36,66	293,602	7	30	415	619	14103	% 40					
31	84	MEHMET EMİN GİREN	7D	12	7	9,67	6	4	4,67	7	3	6,00	3	5	1,33	3	9	0,00	10	8	7,33	41	36	29,00	288,212	11	31	436	649	14994	% 43					
32	53	MEHMET EREN ÖZGEİ	7D	12	5	10,33	5	5	3,33	7	3	6,00	4	6	2,00	6	6	4,00	5	8	2,33	39	33	27,99	286,280	12	32	443	656	15309	% 43					
33	9	EKREM KURAK	7B	5	11	1,33	8	1	7,67	7	3	6,00	6	4	4,67	7	4	5,67	10	8	7,33	43	31	32,67	286,097	11	33	445	658	15338	% 44					

OKUL NET LİSTESİ (LGS sıralı)

													KATILIMLAR																	
													OKUL	İLÇE	İL	GENEL														
İL			İLÇE			OKUL			SINAV ADI			OKUL	İLÇE	İL	GENEL															
ÇANAKKALE			BİGA			DUMLUPINAR ORTAOKULU			7. SINIF ULTI TÜRKİYE GENELİ DENEME			56	682	1019	35194															
Sıra	Ö.No	İsim	Sınıf	Sözel (TÜR)			Sözel (SOS)			Sözel (DİN)			Sözel (İNG)			Sayısal (MAT)			Sayısal (FEN)			Toplam	LGS	Dereceler						
				Türkçe			SOSYAL BİLGİLER			Din K.ve A.B.			İngilizce			Matematik			Fen					Puanı	Snf	Okul	İlçe	İl	Genel	
				D	Y	N	D	Y	N	D	Y	N	D	Y	N	D	Y	N	D	Y	N									D
Genel Ortalama				10	7	7,56	6	3	4,52	6	3	4,92	4	4	2,91	6	7	3,51	8	9	4,97	40	34	28,39	282,960					
Okul Ortalaması				11	6	9,05	7	3	5,62	7	3	6,22	5	3	3,54	5	6	3,18	8	7	5,96	43	27	33,57	298,710					
34	54	EGE NECATİ OZGAN	7A	9	8	6,33	8	2	7,33	8	2	7,33	1	8	-1,67	3	4	1,67	10	8	7,33	39	32	28,32	283,249	4	34	451	664	15795 % 45
35	62	ERVA CEYSU YÜKSEL	7B	13	2	12,33	6	3	5,00	9	1	8,67	1	5	-0,67	0	2	-0,67	4	3	3,00	33	16	27,66	281,692	12	35	458	673	16059 % 46
36	17	ALPER TEKİLİ	7C	10	9	7,00	5	5	3,33	7	3	6,00	2	8	-0,67	11	9	8,00	6	14	1,33	41	48	24,99	280,652	8	36	462	678	16252 % 46
37	693	PELİN GÜNEŞ	7A	7	10	3,67	8	1	7,67	8	2	7,33	3	5	1,33	6	8	3,33	7	4	5,67	39	30	29,00	276,945	5	37	472	696	16972 % 48
38	6	AHMET KAÇAR	7A	7	5	5,33	8	2	7,33	8	2	7,33	6	3	5,00	4	3	3,00	4	3	3,00	37	18	30,99	276,746	6	38	474	698	17001 % 48
39	93	NAZLİCAN YILDIZ	7D	9	11	5,33	6	4	4,67	9	1	8,67	3	5	1,33	0	1	-0,33	10	6	8,00	37	28	27,67	275,771	13	39	475	699	17167 % 49
40	692	BERKAN GÜNEŞ	7C	8	8	5,33	7	3	6,00	7	3	6,00	0	3	-1,00	7	6	5,00	6	7	3,67	35	30	25,00	274,205	9	40	484	712	17435 % 50
41	258	HUZEFYE TURAN GÜL	7C	8	6	6,00	9	1	8,67	7	3	6,00	7	3	6,00	1	2	0,33	6	7	3,67	38	22	30,67	272,245	10	41	490	720	17748 % 50
42	177	ROJDA BOZKURT	7C	11	8	8,33	7	3	6,00	7	3	6,00	7	2	6,33	0	9	-3,00	8	9	5,00	40	34	28,66	269,785	11	42	501	732	18166 % 52
43	953	KAYRA ESEN	7A	11	9	8,00	8	2	7,33	7	3	6,00	2	8	-0,67	3	17	-2,67	10	10	6,67	41	49	24,66	268,289	7	43	510	745	18425 % 52
44	89	MURAT ERCAN	7D	9	11	5,33	4	6	2,00	3	3	2,00				8	7	5,67	8	12	4,00	32	39	19,00	265,677	14	44	520	759	18870 % 54
45	58	ECRİN KAVAS	7D	11	7	8,67	2	3	1,00	8	2	7,33	5	2	4,33	1	4	-0,33	3	4	1,67	30	22	22,67	260,026	15	45	538	784	19906 % 57
46	959	AYSİMA AKSU	7B	9	11	5,33	5	5	3,33	3	7	0,67	3	7	0,67	7	13	2,67	9	11	5,33	36	54	18,00	259,109	13	46	543	789	20037 % 57
47	986	ASYA ARSLAN	7A	7	10	3,67	7	3	6,00	4	6	2,00	3	6	1,00	4	10	0,67	9	8	6,33	34	43	19,67	254,951	8	47	557	809	20769 % 59
48	169	RAMAZAN AYDIN	7C	11	9	8,00	3	7	0,67	6	4	4,67	3	7	0,67				6	14	1,33	29	41	15,34	246,021	12	48	584	849	22499 % 64
49	974	MUHAMMED YAŞİN AŞ	7B	8	12	4,00	4	6	2,00	7	3	6,00	7	3	6,00	6	14	1,33	5	15	0,00	37	53	19,33	241,592	14	49	592	866	23363 % 66
50	10	KEREM CİHAN ŞAKAR	7C	7	6	5,00	4	5	2,33	6	4	4,67	3	2	2,33	2	9	-1,00	6	9	3,00	28	35	16,33	240,886	13	50	595	870	23516 % 67
51	69	GÖKTUĞ AKAR	7C	10	8	7,33	6	4	4,67	5	4	3,67	4	6	2,00	2	9	-1,00	3	11	-0,67	30	42	16,00	237,376	14	51	602	880	24245 % 69
52	694	SELİN GÜNEŞ	7A	7	9	4,00	4	4	2,67	7	3	6,00	5	1	4,67	1	6	-1,00	3	8	0,33	27	31	16,67	232,141	9	52	612	897	25317 % 72
53	993	BİLAL SAYKIN	7B	4	12	0,00	8	2	7,33	5	5	3,33	2	8	-0,67	4	11	0,33	7	9	4,00	30	47	14,32	230,199	15	53	616	904	25710 % 73
54	40	MERVE ECRİN OZGAN	7A	6	6	4,00	4	3	3,00	4	5	2,33	2	1	1,67	1	2	0,33	1	4	-0,33	18	21	11,00	224,125	10	54	627	923	26944 % 77
55	266	UMUT KOÇTAŞ	7B	2	3	1,00	0	2	-0,67	4	1	3,67				3	8	0,33	4	4	2,67	13	18	7,00	217,386	16	55	647	952	28302 % 80
56	206	OLCAY AYDEMİR	7B	4	2	3,33	0	3	-1,00	2	2	1,33	10	0	10,00	0	5	-1,67	2	7	-0,33	18	19	11,66	216,741	17	56	649	956	28426 % 81

NET ORTALAMALARINA GÖRE KIYASLAMA

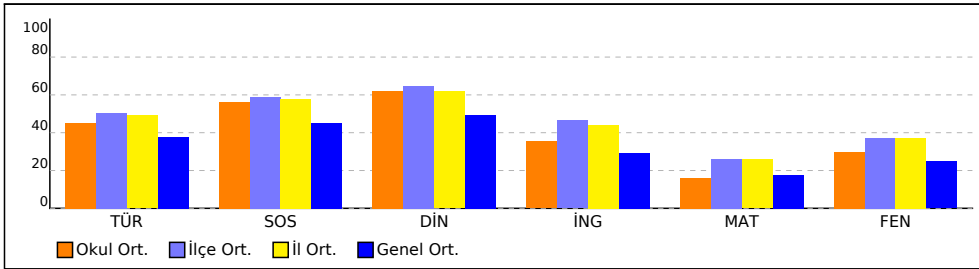

PUAN ORT. GÖRE KIYAS

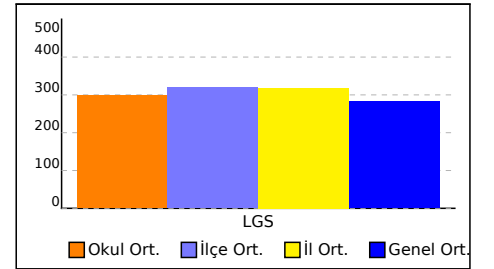

OKUL NET LİSTESİ (LGS sıralı)

										KATILIMLAR																			
										OKUL	İLÇE	İL	GENEL																
İL		İLÇE		OKUL			SINAV ADI			OKUL	İLÇE	İL	GENEL																
ÇANAKKALE		BİGA		DUMLUPINAR ORTAOKULU			7. SINIF ULTİ TÜRKİYE GENELİ DENEME			56	682	1019	35194																
Sıra	Ö.No	İsim	Sınıf	Sözel (TÜR)	Sözel (SOS)	Sözel (DİN)	Sözel (İNG)	Sayısal (MAT)	Sayısal (FEN)	Toplam			LGS	Dereceler															
				Türkçe SOSYAL BİLGİLER			Din K.ve A.B.			İngilizce	Matematik	Fen				Puanı	Snf	Okul	İlçe	İl	Genel								
				D	Y	N	D	Y	N	D	Y	N	D	Y	N	D	Y	N	D	Y	N								
Genel Ortalama				10	7	7,56	6	3	4,52	6	3	4,92	4	4	2,91	6	7	3,51	8	9	4,97	40	34	28,39	282,960				
Okul Ortalaması				11	6	9,05	7	3	5,62	7	3	6,22	5	3	3,54	5	6	3,18	8	7	5,96	43	27	33,57	298,710				

NET ORTALAMASINA GÖRE ŞUBE KARŞILAŞTIRMA

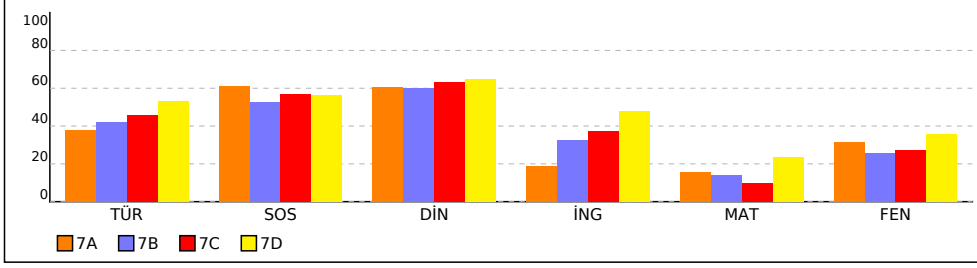

PUANA GÖRE ŞUBE KIYAS

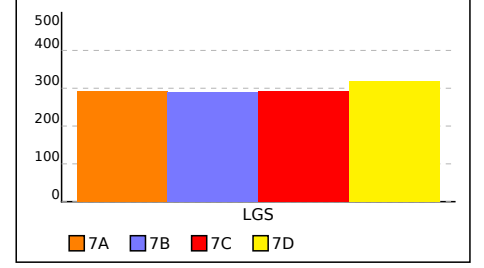

KURUM ŞUBE ORTALAMALARI LİSTESİ (Puan-1 sıralı)

İL		İLÇE		OKUL									SINAV ADI									KATILIMLAR			
																						OKUL	İLÇE	İL	GENEL
ÇANAKKALE		BİGA		DUMLUPINAR ORTAOKULU									7. SINIF ULTI TÜRKİYE GENELİ DENEME SINAVI									56	682	1019	35194
Sıra	Okul	Sınıf	Kat.	Sözel (TÜR)			Sözel (SOS)			Sözel (DİN)			Sözel (İNG)			Sayısal (MAT)			Sayısal (FEN)			Toplam			LGS
				Türkçe			SOSYAL BİLGİLER			Din K.ve A.B.			İngilizce			Matematik			Fen			Toplam			Puan
				D	Y	N	D	Y	N	D	Y	N	D	Y	N	D	Y	N	D	Y	N	D	Y	N	Puan
Genel Ortalama				10,05	7,48	7,56	5,64	3,34	4,52	5,97	3,17	4,92	4,16	3,73	2,91	6,01	7,49	3,51	7,81	8,51	4,97	39,64	33,72	28,39	282,960
İl Ortalaması				11,78	5,85	9,83	6,60	2,46	5,78	6,95	2,30	6,18	5,42	3,00	4,42	7,07	5,73	5,16	9,71	6,76	7,45	47,53	26,10	38,82	317,810
İlçe Ortalaması				11,92	5,56	10,07	6,66	2,32	5,89	7,19	2,13	6,48	5,58	2,83	4,64	7,04	5,52	5,19	9,61	6,57	7,42	48,00	24,93	39,69	319,730
Okul Ortalaması				11,07	6,07	9,05	6,50	2,64	5,62	7,07	2,55	6,22	4,68	3,43	3,54	5,02	5,52	3,18	8,18	6,64	5,96	42,52	26,85	33,57	298,710
1	ÇANAKKALE / BİGA DUMLUPINAR ORTAOKULU	7D	15	12,60	5,87	10,65	6,47	2,53	5,62	7,27	2,33	6,49	5,73	2,80	4,80	6,60	5,53	4,76	9,27	6,47	7,11	47,94	25,53	39,43	319,520
2	ÇANAKKALE / BİGA DUMLUPINAR ORTAOKULU	7C	14	11,21	6,07	9,19	6,71	3,14	5,67	7,21	2,71	6,31	4,93	3,64	3,71	3,93	5,79	2,00	8,29	8,43	5,48	42,28	29,78	32,36	292,830
3	ÇANAKKALE / BİGA DUMLUPINAR ORTAOKULU	7A	10	9,90	7,10	7,53	6,90	2,30	6,13	7,00	2,90	6,03	3,40	4,50	1,90	5,20	6,30	3,10	8,10	5,40	6,30	40,50	28,50	30,99	291,210
4	ÇANAKKALE / BİGA DUMLUPINAR ORTAOKULU	7B	17	10,29	5,65	8,41	6,12	2,53	5,27	6,82	2,41	6,02	4,29	3,18	3,24	4,41	4,82	2,80	7,18	6,06	5,16	39,11	24,65	30,90	289,620

DERS BAŞARILARINA GÖRE KIYASLAMA

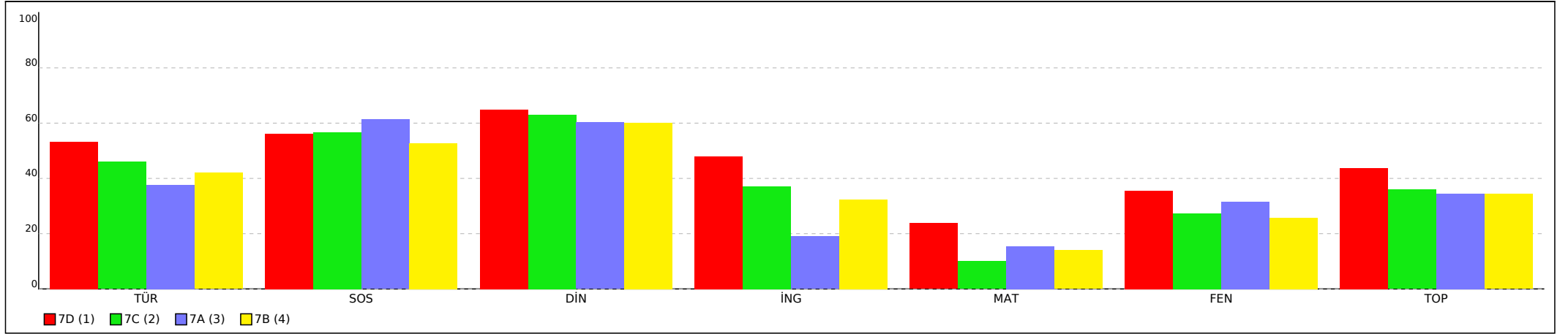

KURUM ŞUBE ORTALAMALARI LİSTESİ (Puan-1 sıralı)

İL		İLÇE		OKUL									SINAV ADI									KATILIMLAR			
																						OKUL	İLÇE	İL	GENEL
ÇANAKKALE		BİGA		DUMLUPINAR ORTAOKULU									7. SINIF ULTİ TÜRKİYE GENELİ DENEME SINAVI									56	682	1019	35194
Sıra	Okul	Sınıf	Kat.	Sözel (TÜR)			Sözel (SOS)			Sözel (DİN)			Sözel (İNG)			Sayısal (MAT)			Sayısal (FEN)			Toplam			LGS
				Türkçe			SOSYAL BİLGİLER			Din K.ve A.B.			İngilizce			Matematik			Fen			Toplam			Puan
				D	Y	N	D	Y	N	D	Y	N	D	Y	N	D	Y	N	D	Y	N	D	Y	N	Puan
Genel Ortalama				10,05	7,48	7,56	5,64	3,34	4,52	5,97	3,17	4,92	4,16	3,73	2,91	6,01	7,49	3,51	7,81	8,51	4,97	39,64	33,72	28,39	282,960
İl Ortalaması				11,78	5,85	9,83	6,60	2,46	5,78	6,95	2,30	6,18	5,42	3,00	4,42	7,07	5,73	5,16	9,71	6,76	7,45	47,53	26,10	38,82	317,810
İlçe Ortalaması				11,92	5,56	10,07	6,66	2,32	5,89	7,19	2,13	6,48	5,58	2,83	4,64	7,04	5,52	5,19	9,61	6,57	7,42	48,00	24,93	39,69	319,730
Okul Ortalaması				11,07	6,07	9,05	6,50	2,64	5,62	7,07	2,55	6,22	4,68	3,43	3,54	5,02	5,52	3,18	8,18	6,64	5,96	42,52	26,85	33,57	298,710

PUANA GÖRE KIYASLAMA

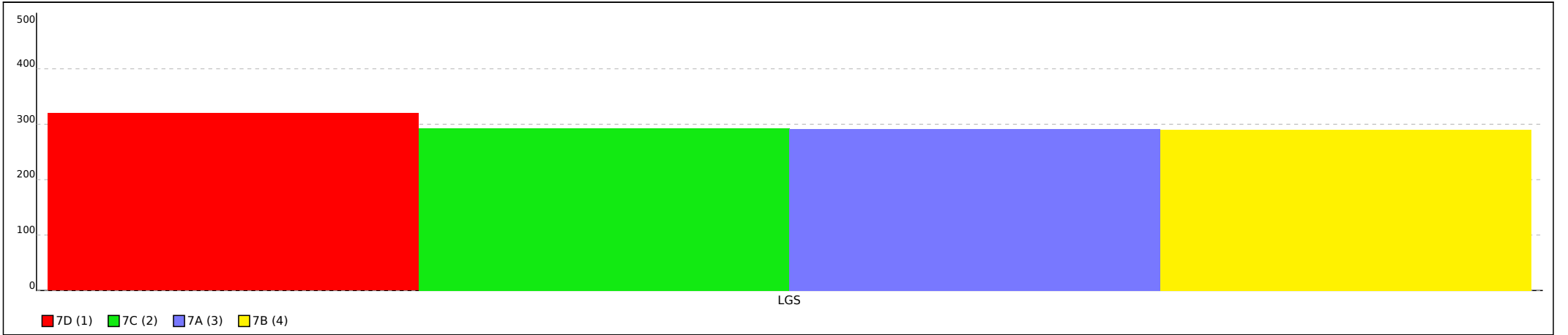

Not: Grafiklerin şube etiketlerinde ilk sütunda yer alan sıra numaraları kullanılmıştır.

7A SINIFI NET LİSTESİ (LGS sıralı)

										KATILIMLAR																				
İL		İLÇE		OKUL			SINAV ADI			OKUL	İLÇE	İL	GENEL																	
ÇANAKKALE		BİGA		DUMLUPINAR ORTAOKULU			7. SINIF ULTI TÜRKİYE GENELİ DENEME			56	682	1019	35194																	
Sıra	Ö.No	İsim	Sınıf	Sözel (TÜR)			Sözel (SOS)			Sözel (DİN)			Sözel (İNG)			Sayısal (MAT)			Sayısal (FEN)											
				Türkçe			SOSYAL BİLGİLER			Din K.ve A.B.			İngilizce			Matematik			Fen			Toplam	LGS	Dereceler						
				D	Y	N	D	Y	N	D	Y	N	D	Y	N	D	Y	N	D	Y	N	D	Y	N	Puanı	Snf	Okul	İlçe	İl	Genel
Genel Ortalama				10	7	7,56	6	3	4,52	6	3	4,92	4	4	2,91	6	7	3,51	8	9	4,97	40	34	28,39	282,960					
Okul Ortalaması				11	6	9,05	7	3	5,62	7	3	6,22	5	3	3,54	5	6	3,18	8	7	5,96	43	27	33,57	298,710					
SINIF: 7A																														
1	881	JAN BERK GÖKGÖZ	7A	17	3	16,00	7	3	6,00	8	2	7,33	4	5	2,33	14	2	13,33	18	1	17,67	68	16	62,66	421,351	1	1	77	101	1764 % 5,01
2	107	NİSA İNCE	7A	16	4	14,67	9	1	8,67	9	1	8,67	6	4	4,67	11	5	9,33	11	6	9,00	62	21	55,01	373,264	2	6	161	240	4715 % 13
3	265	UĞUR ÇUR	7A	12	7	9,67	6	2	5,33	7	3	6,00	2	4	0,67	5	6	3,00	8	2	7,33	40	24	32,00	301,074	3	28	384	575	12985 % 37
4	54	EGE NECATİ OZGAN	7A	9	8	6,33	8	2	7,33	8	2	7,33	1	8	-1,67	3	4	1,67	10	8	7,33	39	32	28,32	283,249	4	34	451	664	15795 % 45
5	693	PELİN GÜNEŞ	7A	7	10	3,67	8	1	7,67	8	2	7,33	3	5	1,33	6	8	3,33	7	4	5,67	39	30	29,00	276,945	5	37	472	696	16972 % 48
6	6	AHMET KAÇAR	7A	7	5	5,33	8	2	7,33	8	2	7,33	6	3	5,00	4	3	3,00	4	3	3,00	37	18	30,99	276,746	6	38	474	698	17001 % 48
7	953	KAYRA ESEN	7A	11	9	8,00	8	2	7,33	7	3	6,00	2	8	-0,67	3	17	-2,67	10	10	6,67	41	49	24,66	268,289	7	43	510	745	18425 % 52
8	986	ASYA ARSLAN	7A	7	10	3,67	7	3	6,00	4	6	2,00	3	6	1,00	4	10	0,67	9	8	6,33	34	43	19,67	254,951	8	47	557	809	20769 % 59
9	694	SELİN GÜNEŞ	7A	7	9	4,00	4	4	2,67	7	3	6,00	5	1	4,67	1	6	-1,00	3	8	0,33	27	31	16,67	232,141	9	52	612	897	25317 % 72
10	40	MERVE ECRİN OZGAN	7A	6	6	4,00	4	3	3,00	4	5	2,33	2	1	1,67	1	2	0,33	1	4	-0,33	18	21	11,00	224,125	10	54	627	923	26944 % 77

NET ORTALAMALARINA GÖRE KIYASLAMA

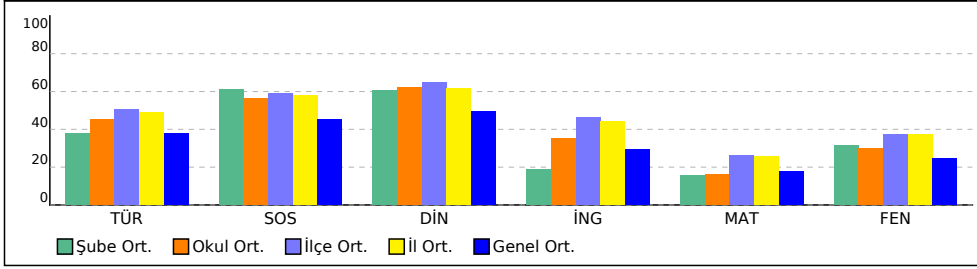

PUAN ORT. GÖRE KIYAS

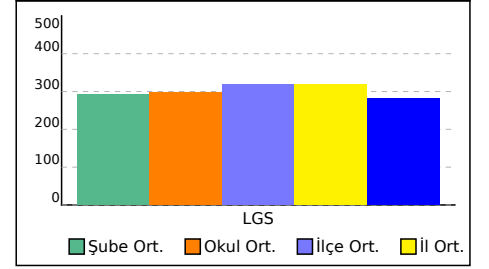

7B SINIFI NET LİSTESİ (LGS sıralı)

										KATILIMLAR																			
İL		İLÇE		OKUL			SINAV ADI			OKUL	İLÇE	İL	GENEL																
ÇANAKKALE		BİGA		DUMLUPINAR ORTAOKULU			7. SINIF ULTI TÜRKİYE GENELİ DENEME			56	682	1019	35194																
Sıra	Ö.No	İsim	Sınıf	Sözel (TÜR)			Sözel (SOS)			Sözel (DİN)			Sözel (İNG)			Sayısal (MAT)			Sayısal (FEN)			Toplam			LGS	Dereceler			
				Türkçe			SOSYAL BİLGİLER			Din K.ve A.B.			İngilizce			Matematik			Fen			Puanı			LGS	Dereceler			
				D	Y	N	D	Y	N	D	Y	N	D	Y	N	D	Y	N	D	Y	N	D	Y	N	D	Y	N	Puanı	Snf
Genel Ortalama				10	7	7,56	6	3	4,52	6	3	4,92	4	4	2,91	6	7	3,51	8	9	4,97	40	34	28,39	282,960				
Okul Ortalaması				11	6	9,05	7	3	5,62	7	3	6,22	5	3	3,54	5	6	3,18	8	7	5,96	43	27	33,57	298,710				

SINIF: 7B																														
1	61	ERKAN KABACI	7B	18	2	17,33	8	2	7,33	9	1	8,67	5	2	4,33	8	4	6,67	10	1	9,67	58	12	54,00	373,548	1	5	159	237	4676
2	16	BÜŞRA HANIM TÜRKM	7B	15	4	13,67	8	2	7,33	8	2	7,33	6	4	4,67	3	1	2,67	11	8	8,33	51	21	44,00	333,062	2	12	270	406	8610
3	287	ZEYNEP DENİZ	7B	14	5	12,33	7	3	6,00	10	0	10,00	5	4	3,67	4	6	2,00	10	4	8,67	50	22	42,67	327,147	3	13	293	439	9308
4	207	ŞEVVAL YAŞAR	7B	14	3	13,00	7	1	6,67	7	3	6,00	4	5	2,33	9	2	8,33	4	11	0,33	45	25	36,66	314,094	4	19	335	507	11047
5	51	ELA ŞEFLEK	7B	15	3	14,00	5	3	4,00	8	2	7,33	3	1	2,67	1	3	0,00	9	5	7,33	41	17	35,33	310,487	5	20	349	527	11580
6	162	ÖZLEM KARACAN	7B	14	3	13,00	7	3	6,00	7	3	6,00				2	1	1,67	8	2	7,33	38	12	34,00	309,997	6	21	354	533	11666
7	282	EFE CAN YEŞİL	7B	8	4	6,67	7	2	6,33	9	1	8,67	3	3	2,00	6	0	6,00	8	4	6,67	41	14	36,34	306,778	7	22	363	546	12136
8	12	EMİRHAN ELMAZ	7B	11	8	8,33	5	4	3,67	7	2	6,33	5	4	3,67	9	3	8,00	5	2	4,33	42	23	34,33	306,551	8	23	365	548	12171
9	49	EGE HURİ	7B	11	6	9,00	9	1	8,67	6	3	5,00	6	1	5,67	4	1	3,67	7	4	5,67	43	16	37,68	305,315	9	24	371	557	12337
10	75	HİLAL AYLİN KAYIM	7B	10	5	8,33	10	0	10,00	8	2	7,33	7	3	6,00	2	4	0,67	9	5	7,33	46	19	39,66	303,686	10	26	377	566	12575
11	9	EKREM KURAK	7B	5	11	1,33	8	1	7,67	7	3	6,00	6	4	4,67	7	4	5,67	10	8	7,33	43	31	32,67	286,097	11	33	445	658	15338
12	62	ERVA CEYSU YÜKSEL	7B	13	2	12,33	6	3	5,00	9	1	8,67	1	5	-0,67	0	2	-0,67	4	3	3,00	33	16	27,66	281,692	12	35	458	673	16059
13	959	AYSİMA AKSU	7B	9	11	5,33	5	5	3,33	3	7	0,67	3	7	0,67	7	13	2,67	9	11	5,33	36	54	18,00	259,109	13	46	543	789	20037
14	974	MUHAMMED YASİN AŞ	7B	8	12	4,00	4	6	2,00	7	3	6,00	7	3	6,00	6	14	1,33	5	15	0,00	37	53	19,33	241,592	14	49	592	866	23363
15	993	BİLAL SAYKIN	7B	4	12	0,00	8	2	7,33	5	5	3,33	2	8	-0,67	4	11	0,33	7	9	4,00	30	47	14,32	230,199	15	53	616	904	25710
16	266	UMUT KOÇTAŞ	7B	2	3	1,00	0	2	-0,67	4	1	3,67				3	8	0,33	4	4	2,67	13	18	7,00	217,386	16	55	647	952	28302
17	206	OLCAY AYDEMİR	7B	4	2	3,33	0	3	-1,00	2	2	1,33	10	0	10,00	0	5	-1,67	2	7	-0,33	18	19	11,66	216,741	17	56	649	956	28426

NET ORTALAMALARINA GÖRE KIYASLAMA

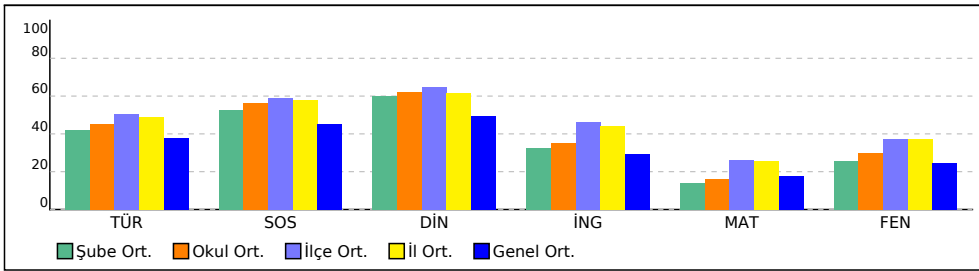

PUAN ORT. GÖRE KIYAS

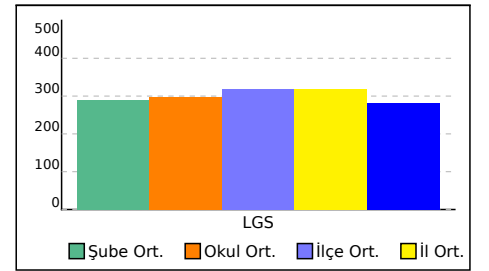

7C SINIFI NET LİSTESİ (LGS sıralı)

										KATILIMLAR																				
İL		İLÇE		OKUL				SINAV ADI				OKUL	İLÇE	İL	GENEL															
ÇANAKKALE		BİGA		DUMLUPINAR ORTAOKULU				7. SINIF ULTİ TÜRKİYE GENELİ DENEME				56	682	1019	35194															
Sıra	Ö.No	İsim	Sınıf	Sözel (TÜR)			Sözel (SOS)			Sözel (DİN)			Sözel (İNG)			Sayısal (MAT)			Sayısal (FEN)											
				Türkçe			SOSYAL BİLGİLER			Din K.ve A.B.			İngilizce			Matematik			Fen			Toplam	LGS	Dereceler						
				D	Y	N	D	Y	N	D	Y	N	D	Y	N	D	Y	N	D	Y	N	D	Y	N	Puanı	Snf	Okul	İlçe	İl	Genel
Genel Ortalama				10	7	7,56	6	3	4,52	6	3	4,92	4	4	2,91	6	7	3,51	8	9	4,97	40	34	28,39	282,960					
Okul Ortalaması				11	6	9,05	7	3	5,62	7	3	6,22	5	3	3,54	5	6	3,18	8	7	5,96	43	27	33,57	298,710					
SINIF: 7C																														
1	82	HALİL EFE YÜRÜK	7C	13	4	11,67	9	0	9,00	10	0	10,00	8	2	7,33	7	4	5,67	15	2	14,33	62	12	58,00	373,742	1	4	157	234	4647 % 13
2	55	HÜSEYİN BARAKDAR	7C	15	3	14,00	8	2	7,33	6	4	4,67	5	3	4,00	5	1	4,67	14	5	12,33	53	18	47,00	353,453	2	8	204	309	6473 % 18
3	22	ARAS ÇINAR	7C	15	4	13,67	7	3	6,00	10	0	10,00	5	5	3,33	4	8	1,33	10	8	7,33	51	28	41,66	324,103	3	15	304	455	9725 % 28
4	94	NEHİR KAÇMAZ	7C	12	5	10,33	8	2	7,33	9	1	8,67	7	0	7,00	1	5	-0,67	12	6	10,00	49	19	42,66	317,323	4	17	320	483	10572 % 30
5	77	IRMAK TEMUÇİN	7C	15	4	13,67	8	2	7,33	7	3	6,00	6	2	5,33	2	5	0,33	10	10	6,67	48	26	39,33	314,734	5	18	332	503	10950 % 31
6	187	RÜZGAR İŞHAK	7C	13	6	11,00	5	5	3,33	7	3	6,00	3	7	0,67	10	6	8,00	5	10	1,67	43	37	30,67	301,429	6	27	383	574	12915 % 37
7	66	EYMEYEN KARTAL	7C	9	5	7,33	8	2	7,33	7	3	6,00	9	1	8,67	3	8	0,33	9	6	7,00	45	25	36,66	293,602	7	30	415	619	14103 % 40
8	17	ALPER TEKİLİ	7C	10	9	7,00	5	5	3,33	7	3	6,00	2	8	-0,67	11	9	8,00	6	14	1,33	41	48	24,99	280,652	8	36	462	678	16252 % 46
9	692	BERKAN GÜNEŞ	7C	8	8	5,33	7	3	6,00	7	3	6,00	0	3	-1,00	7	6	5,00	6	7	3,67	35	30	25,00	274,205	9	40	484	712	17435 % 50
10	258	HUZEFYE TURAN GÜL	7C	8	6	6,00	9	1	8,67	7	3	6,00	7	3	6,00	1	2	0,33	6	7	3,67	38	22	30,67	272,245	10	41	490	720	17748 % 50
11	177	ROJDA BOZKURT	7C	11	8	8,33	7	3	6,00	7	3	6,00	7	2	6,33	0	9	-3,00	8	9	5,00	40	34	28,66	269,785	11	42	501	732	18166 % 52
12	169	RAMAZAN AYDIN	7C	11	9	8,00	3	7	0,67	6	4	4,67	3	7	0,67				6	14	1,33	29	41	15,34	246,021	12	48	584	849	22499 % 64
13	10	KEREM CİHAN ŞAKAR	7C	7	6	5,00	4	5	2,33	6	4	4,67	3	2	2,33	2	9	-1,00	6	9	3,00	28	35	16,33	240,886	13	50	595	870	23516 % 67
14	69	GÖKTUĞ AKAR	7C	10	8	7,33	6	4	4,67	5	4	3,67	4	6	2,00	2	9	-1,00	3	11	-0,67	30	42	16,00	237,376	14	51	602	880	24245 % 69

NET ORTALAMALARINA GÖRE KIYASLAMA

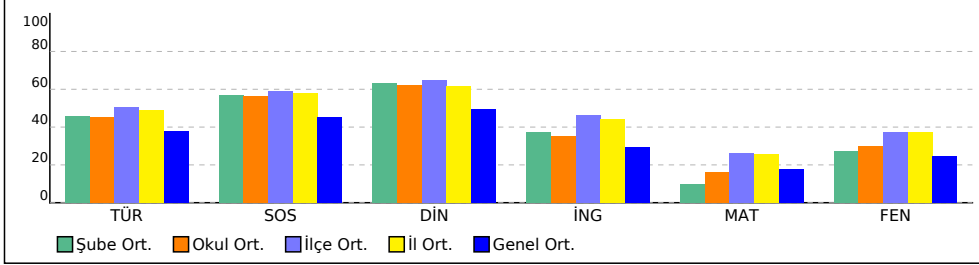

PUAN ORT. GÖRE KIYAS

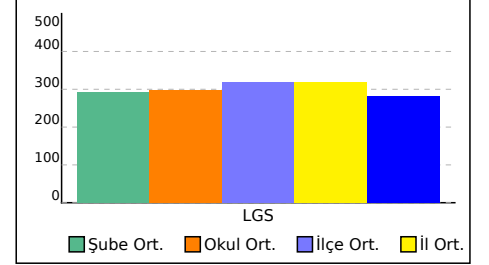

7D SINIFI NET LİSTESİ (LGS sıralı)

										KATILIMLAR																				
İL		İLÇE		OKUL				SINAV ADI				OKUL	İLÇE	İL	GENEL															
ÇANAKKALE		BİGA		DUMLUPINAR ORTAOKULU				7. SINIF ULTI TÜRKİYE GENELİ DENEME				56	682	1019	35194															
Sıra	Ö.No	İsim	Sınıf	Sözel (TÜR)			Sözel (SOS)			Sözel (DİN)			Sözel (İNG)			Sayısal (MAT)			Sayısal (FEN)											
				Türkçe			SOSYAL BİLGİLER			Din K.ve A.B.			İngilizce			Matematik			Fen			Toplam	LGS	Dereceler						
				D	Y	N	D	Y	N	D	Y	N	D	Y	N	D	Y	N	D	Y	N	D	Y	N	Puanı	Snf	Okul	İlçe	İl	Genel
Genel Ortalama				10	7	7,56	6	3	4,52	6	3	4,92	4	4	2,91	6	7	3,51	8	9	4,97	40	34	28,39	282,960					
Okul Ortalaması				11	6	9,05	7	3	5,62	7	3	6,22	5	3	3,54	5	6	3,18	8	7	5,96	43	27	33,57	298,710					
SINIF: 7D																														
1	85	MEHMET KASAP	7D	14	2	13,33	7	0	7,00	10	0	10,00	9	1	8,67	10	3	9,00	16	3	15,00	66	9	63,00	396,603	1	2	117	163	3046 % 8,65
2	39	DAMLA ÖZDERİN	7D	13	4	11,67	6	2	5,33	8	2	7,33	7	1	6,67	13	3	12,00	14	4	12,67	61	16	55,67	381,636	2	3	138	201	4061 % 12
3	50	ELA ÇAVUŞ	7D	14	4	12,67	9	1	8,67	8	2	7,33	9	1	8,67	8	6	6,00	15	5	13,33	63	19	56,67	371,773	3	7	166	250	4836 % 14
4	57	SEVVAL UZ	7D	16	4	14,67	8	1	7,67	6	4	4,67	8	2	7,33	8	8	5,33	9	5	7,33	55	24	47,00	344,136	4	9	235	353	7429 % 21
5	581	ÖZLEM DEMİR	7D	15	4	13,67	7	3	6,00	8	2	7,33	8	1	7,67	8	7	5,67	9	7	6,67	55	24	47,01	341,253	5	10	245	371	7728 % 22
6	32	BERRA POTUR	7D	13	7	10,67	8	2	7,33	8	2	7,33	7	3	6,00	6	4	4,67	12	6	10,00	54	24	46,00	337,414	6	11	255	386	8155 % 23
7	42	DERİN E* R	7D	12	6	10,00	6	3	5,00	7	3	6,00	3	7	0,67	9	4	7,67	10	6	8,00	47	29	37,34	324,568	7	14	301	451	9650 % 27
8	895	BERKİN CAN	7D	15	4	13,67	8	2	7,33	8	2	7,33	7	2	6,33	6	7	3,67	6	8	3,33	50	25	41,66	319,197	8	16	310	471	10307 % 29
9	79	KAZIM EYMEN YILMAZ	7D	14	5	12,33	9	1	8,67	5	5	3,33	8	2	7,33	5	9	2,00	7	10	3,67	48	32	37,33	303,814	9	25	375	563	12550 % 36
10	76	HÜSEYİN ALİ ÇAKMAK	7D	10	7	7,67	6	1	5,67	7	1	6,67	5	4	3,67	8	5	6,33	5	5	3,33	41	23	33,34	296,395	10	29	402	601	13687 % 39
11	84	MEHMET EMİN GİREN	7D	12	7	9,67	6	4	4,67	7	3	6,00	3	5	1,33	3	9	0,00	10	8	7,33	41	36	29,00	288,212	11	31	436	649	14994 % 43
12	53	MEHMET EREN ÖZGEİ	7D	12	5	10,33	5	5	3,33	7	3	6,00	4	6	2,00	6	6	4,00	5	8	2,33	39	33	27,99	286,280	12	32	443	656	15309 % 43
13	93	NAZLİCAN YILDIZ	7D	9	11	5,33	6	4	4,67	9	1	8,67	3	5	1,33	0	1	-0,33	10	6	8,00	37	28	27,67	275,771	13	39	475	699	17167 % 49
14	89	MURAT ERCAN	7D	9	11	5,33	4	6	2,00	3	3	2,00				8	7	5,67	8	12	4,00	32	39	19,00	265,677	14	44	520	759	18870 % 54
15	58	ECRİN KAVAS	7D	11	7	8,67	2	3	1,00	8	2	7,33	5	2	4,33	1	4	-0,33	3	4	1,67	30	22	22,67	260,026	15	45	538	784	19906 % 57

NET ORTALAMALARINA GÖRE KIYASLAMA

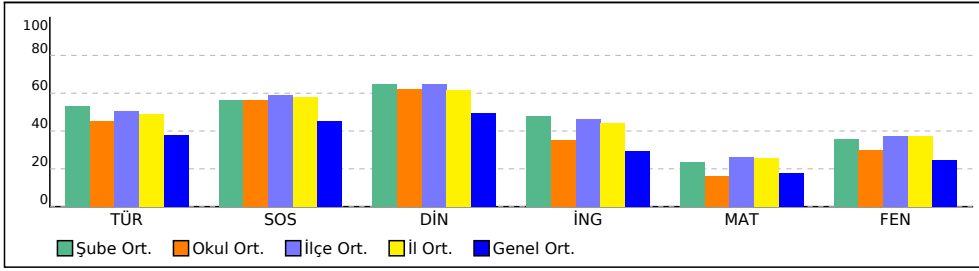

PUAN ORT. GÖRE KIYAS

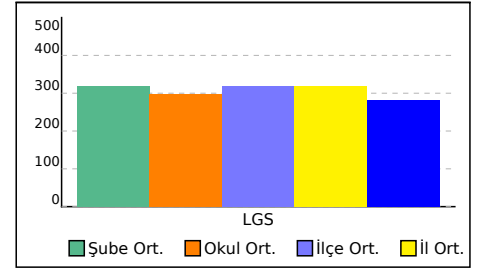

7. SINIF ULTI TÜRKİYE GENELİ DENEME SINAVI



276,746 % 48,31

ÇANAKKALE / BİGA
DUMLUPINAR ORTAOKULU

7A - 6
AHMET KAÇAR

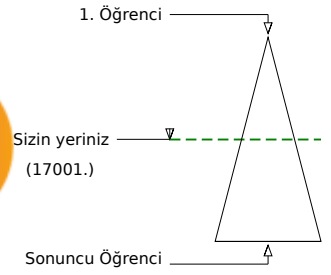
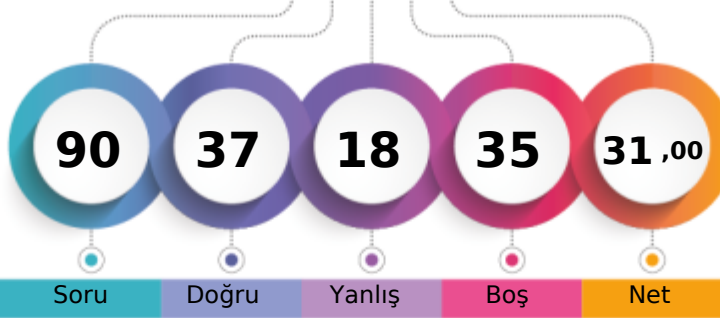

Soru Doğru Yanlış Boş Net

Şube Kurum İlçe İl Genel

Öğrenci Sıra No 6 38 474 698 17001 % 48,31

Sınava Katılan Öğrenci Sayısı 10 56 682 1019 35194

		Soru	Doğru	Yanlış	Boş	Net	Başarı	
Sözel (TÜR)		20	7	5	8	5,33	% 27	
Cevap Anahtarı	A	AADCCBDDABCBCDDBBCAC						
Cevaplarınız		AAb d D CBC bB d d						
Türkçe		S	D	Y	B%			
Bağlamdan yararlanarak bilmediği kelime ve kelime gruplarının anlamını tahmin eder.		3	2	1	67			
Fillerin anlam özelliklerini fark eder.		1	0	0	0			
Metinle ilgili sorular cevaplar.		4	1	1	25			
Okudukları ile ilgili çıkarımlarda bulunur.		2	1	1	50			
Metinle ilgili sorular sorar.		1	0	0	0			
Görsellerle ilgili sorular cevaplar.		2	1	0	50			
Basit, türemiş ve birleşik filleri ayırır.		1	0	0	0			
Grafik, tablo ve çizelgeyle sunulan bilgileri yorumlar.		1	1	0	100			
Metindeki hikâye unsurlarını belirler.		1	1	0	100			
Metindeki yardımcı fikirleri belirler.		1	0	0	0			
Yazdıklarını düzenler.		2	0	2	0			
Çekim eklerinin işlevlerini ayırır.		1	0	0	0			

		Soru	Doğru	Yanlış	Boş	Net	Başarı	
Sözel (SOS)		10	8	2	0	7,33	% 73	
Cevap Anahtarı	A	DDABDCBACA						
Cevaplarınız		DDABDCaAaA						
SOSYAL BİLGİLER		S	D	Y	B%			
Avrupa'daki gelişmelerle bağlantılı olarak Osmanlı Devleti'ni değiştiren zorlayan süreçleri kavrar.		2	2	0	100			
İletişim araçlarından yararlanırken haklarını kullanır ve sorumluluklarını yerine getirir.		1	1	0	100			
Osmanlı Devleti'nin siyasi güç olarak ortaya çıkış sürecini ve bu süreci etkileyen faktörleri açıklar.		1	1	0	100			
İletişimi etkileyen tutum ve davranışları analiz ederek kendi tutum ve davranışlarını sorgular.		1	1	0	100			
Türkiye'de nüfusun dağılımını etkileyen faktörlerden hareketle Türkiye'nin demografik özelliklerini yorumlar.		1	1	0	100			
Osmanlı Devleti'nin fetih siyasetini örnekler üzerinden analiz eder.		1	1	0	100			
Örnek incelemeler yoluyla geçmişten günümüze, yerleşmeyi etkileyen faktörler hakkında çıkarımlarda bulunur.		1	0	1	0			
Örnek incelemeler yoluyla göçün neden ve sonuçlarını tartışır.		1	1	0	100			
Osmanlı Devleti'nde islahat hareketleri sonucu ortaya çıkan kurumlardan hareketle toplumsal ve ekonomik değişim hı		1	0	1	0			

		Soru	Doğru	Yanlış	Boş	Net	Başarı	
Sözel (DİN)		10	8	2	0	7,33	% 73	
Cevap Anahtarı	A	BDBCACBCDC						
Cevaplarınız		dDBCAbBCDC						
Din K.ve A.B.		S	D	Y	B%			
Melekleri özellikleri ve görevlerine göre sınıflandırır.		1	0	1	0			
Haccin yapılışını özetler.		1	1	0	100			
Kurban ibadetini İslam'ın yardımlaşma ve dayanışmaya verdiği önem açısından değerlendirir.		1	1	0	100			
İslam'da hac ibadetinin önemini ayet ve hadisler ışığında yorumlar.		1	1	0	100			
Allah'ın (c.c.) adil, merhametli ve affedicisi olması ile ahiret inancını arasında ilişki kurar.		1	1	0	100			
Varlıklar âlemi özelliklerine göre ayırır.		1	0	1	0			
Güzel ahlaki tutum ve davranışları örneklerle açıklar.		3	3	0	100			
En'âm suresi 162. ayeti okur, anlamını söyler.		1	1	0	100			

		Soru	Doğru	Yanlış	Boş	Net	Başarı	
Sözel (İNG)		10	6	3	1	5,00	% 50	
Cevap Anahtarı	A	AABADDACCB						
Cevaplarınız		AAcADDd Ca						
İngilizce		S	D	Y	B%			
Students will be able to report on appearances and personalities of other people.		1	1	0	100			
Students will be able to write simple pieces to compare people.		1	1	0	100			
Students will be able to understand simple texts about daily routines and preferences.		2	2	0	100			
Students will be able to understand short and simple texts on sports.		3	2	1	67			
Students will be able to recognize frequency adverbs in simple oral texts.		2	0	1	0			
Students will be able to ask people questions about characteristics of wild animals.		2	1	1	50			
Students will be able to understand past and present events in simple texts including explanations and reasons.		1	0	0	0			
Students will be able to state their preferences.		1	1	0	100			
Students will be able to understand a simple text about appearances, personalities, and comparisons including explar		1	0	1	0			
Students will be able to talk about other people's appearances and personalities.		1	0	1	0			

		Soru	Doğru	Yanlış	Boş	Net	Başarı	
Sayısal (MAT)		20	4	3	13	3,00	% 15	
Cevap Anahtarı	A	BADBACBBDBACDBACDBDC						
Cevaplarınız		cA d Bc D C						
Matematik		S	D	Y	B%			
Tam sayılarla çarpma ve bölme işlemlerini yapar.		4	1	0	25			
Tam sayılarla toplama ve çıkarma işlemlerini yapar, ilgili problemleri çözer.		2	0	0	0			
Tam sayıların kendileri ile tekrarlı çarpımını üslü nicelik olarak ifade eder.		1	0	0	0			
Rasyonel sayılarla işlem yapmayı gerektiren problemleri çözer.		1	0	0	0			
Tam sayılarla işlemler yapmayı gerektiren problemleri çözer.		4	1	1	25			
Birinci dereceden bir bilinmeyenli denklemleri çözer.		1	0	1	0			
Cebirsel ifadelerle toplama ve çıkarma işlemleri yapar.		3	0	1	0			
Bir doğal sayı ile bir cebirsel ifadeyi çarpır.		1	0	1	0			
Rasyonel sayıların ondalık gösterimle ifade eder.		1	1	0	100			
Rasyonel sayılarla çok adimli işlemleri yapar.		1	0	0	0			
Sayı örüntülerinin kuralını harfle ifade eder, kuralı harfle ifade edilen örüntünün istenilen terimini bulur.		1	1	0	100			
Birinci dereceden bir bilinmeyenli denklem kurmayı gerektiren problemleri çözer.		1	0	0	0			
Eşitliğin korunumu ilkesini anlar.		1	0	0	0			
Birinci dereceden bir bilinmeyenli denklemi tanımlar ve verilen gerçek hayat durumlarına uygun birinci dereceden bir biliri		1	0	0	0			

		Soru	Doğru	Yanlış	Boş	Net	Başarı	
Sayısal (FEN)		20	4	3	13	3,00	% 15	
Cevap Anahtarı	A	CADDCCDCBABBABBDBABB						
Cevaplarınız		C D D D c d a						
Fen		S	D	Y	B%			
Uzay kirliliğinin nedenlerini ifade ederek bu kirliliğin yol açabileceği olası sonuçları tahmin eder.		1	1	0	100			
Hayvan ve bitki hücrelerini, temel kısımları ve görevleri açısından karşılaştırır.		2	0	0	0			
Kinetik ve potansiyel enerji türlerinin birbirine dönüşümünden hareketle enerjinin korunduğu sonucunu çıkarır.		2	0	0	0			
Periyodik sistemdeki ilk 18 elementin ve yaygın elementlerin (altın, gümüş, bakır, çinko, kurşun, civa, platin, demir ve		1	1	0	100			
Mayozun canlılar için önemini açıklar.		2	0	0	0			
Yer çekimini kütle çekimi olarak gök cisimleri temelinde açıklar.		1	1	0	100			
Fiziksel anlamda yapılan işin, uygulanan kuvvet ve alınan yolla ilişkili olduğunu açıklar.		1	0	0	0			
Mitozun canlılar için önemini açıklar.		2	0	1	0			
Karışımın, homojen ve heterojen olarak sınıflandırılarak örnekler verir.		1	1	0	100			
Kütleye etki eden yer çekimi kuvvetini ağırlık olarak adlandırır.		1	0	0	0			
Galaksilerin yapısını açıklar.		1	0	1	0			
Saf maddeleri, element ve bileşik olarak sınıflandırılarak örnekler verir.		1	0	0	0			
Yıldız kavramını açıklar.		1	0	0	0			
Günlük yaşamda karşılaştığı çözücü ve çözünenleri kullanarak çözüti hazırlar.		1	0	0	0			
Teleskobun gök bilimindeki önemine yönelik çıkarımda bulunur.		1	0	1	0			
Atomun yapısını ve yapısındaki temel parçacıklarını söyler.		1	0	0	0			

7. SINIF ULTI TÜRKİYE GENELİ DENEME SINAVI



254,951 % 59,01

ÇANAĞKALE / BİGA
DUMLUPINAR ORTAOKULU

7A - 986
ASYA ARSLAN

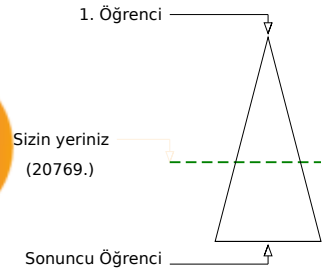
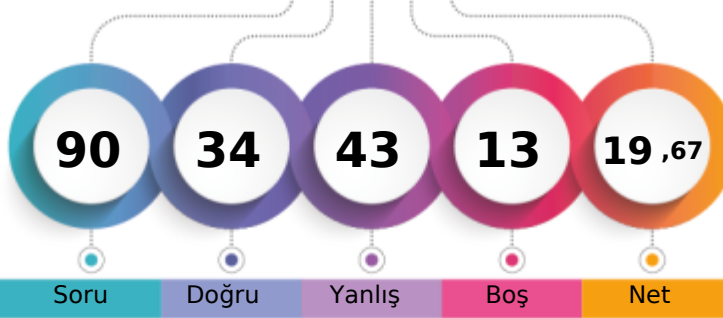

Soru Doğru Yanlış Boş Net

Şube Kurum İlçe İl Genel

Öğrenci Sıra No 8 47 557 809 20769 % 59,01

Sınava Katılan Öğrenci Sayısı 10 56 682 1019 35194

		Soru	Doğru	Yanlış	Boş	Net	Başarı	
Sözel (TÜR)		20	7	10	3	3,67	% 18	
Cevap Anahtarı	A	AADCCBDDABCBCDDBBCAC						
Cevaplarınız		AbcCddcD BCBa add Aa						
Türkçe		S	D	Y	B%			
Bağlamdan yararlanarak bilmediği kelime ve kelime gruplarının anlamını tahmin eder.		3	1	2	33			
Fillerin anlam özelliklerini fark eder.		1	1	0	100			
Metinle ilgili sorular cevaplar.		4	1	3	25			
Okudukları ile ilgili çıkarımlarda bulunur.		2	1	1	50			
Metinle ilgili sorular sorar.		1	0	1	0			
Görsellerle ilgili sorular cevaplar.		2	2	0	100			
Basit, türemiş ve birleşik filleri ayırır.		1	0	0	0			
Grafik, tablo ve çizelgeyle sunulan bilgileri yorumlar.		1	1	0	100			
Metindeki hikâye unsurlarını belirler.		1	0	1	0			
Metindeki yardımcı fikirleri belirler.		1	0	0	0			
Yazdıklarını düzenler.		2	0	1	0			
Çekim eklerinin işlevlerini ayırır.		1	0	1	0			

		Soru	Doğru	Yanlış	Boş	Net	Başarı	
Sözel (SOS)		10	7	3	0	6,00	% 60	
Cevap Anahtarı	A	DDABDCBACA						
Cevaplarınız		DcABDaBcCA						
SOSYAL BİLGİLER		S	D	Y	B%			
Avrupa'daki gelişmelerle bağlantılı olarak Osmanlı Devleti'ni değişime zorlayan süreçleri kavrar.		2	2	0	100			
İletişim araçlarından yararlanırken haklarını kullanır ve sorumluluklarını yerine getirir.		1	0	1	0			
Osmanlı Devleti'nin siyasi güç olarak ortaya çıkış sürecini ve bu süreci etkileyen faktörleri açıklar.		1	1	0	100			
İletişimi etkileyen tutum ve davranışları analiz ederek kendi tutum ve davranışlarını sorgular.		1	1	0	100			
Türkiye'de nüfusun dağılımını etkileyen faktörlerden hareketle Türkiye'nin demografik özelliklerini yorumlar.		1	1	0	100			
Osmanlı Devleti'nin fetih siyasetini örnekler üzerinden analiz eder.		1	0	1	0			
Örnek incelemeler yoluyla geçmişten günümüze, yerleşmeyi etkileyen faktörler hakkında çıkarımlarda bulunur.		1	1	0	100			
Örnek incelemeler yoluyla göçün neden ve sonuçlarını tartışır.		1	0	1	0			
Osmanlı Devleti'nde islahat hareketleri sonucu ortaya çıkan kurumlardan hareketle toplumsal ve ekonomik değişim hı		1	1	0	100			

		Soru	Doğru	Yanlış	Boş	Net	Başarı	
Sözel (DİN)		10	4	6	0	2,00	% 20	
Cevap Anahtarı	A	BDBCACBCDC						
Cevaplarınız		dDdCAadCaa						
Din K.ve A.B.		S	D	Y	B%			
Melekleri özellikleri ve görevlerine göre sınıflandırır.		1	0	1	0			
Haccin yapılışını özetler.		1	1	0	100			
Kurban ibadetini İslam'ın yardımlaşma ve dayanışmaya verdiği önem açısından değerlendirir.		1	0	1	0			
İslam'da hac ibadetinin önemini ayet ve hadisler ışığında yorumlar.		1	1	0	100			
Allah'ın (c.c.) adil, merhametli ve affedicisi olması ile ahiret inancını arasında ilişki kurar.		1	1	0	100			
Varlıklar âlemi özelliklerine göre ayırır.		1	0	1	0			
Güzel ahlaki tutum ve davranışları örneklerle açıklar.		3	0	3	0			
En'âm suresi 162. ayeti okur, anlamını söyler.		1	1	0	100			

		Soru	Doğru	Yanlış	Boş	Net	Başarı	
Sözel (İNG)		10	3	6	1	1,00	% 10	
Cevap Anahtarı	A	AABADDACCBB						
Cevaplarınız		AA daacbCa						
İngilizce		S	D	Y	B%			
Students will be able to report on appearances and personalities of other people.		1	1	0	100			
Students will be able to write simple pieces to compare people.		1	1	0	100			
Students will be able to ask people questions about characteristics of wild animals.		2	1	1	50			
Students will be able to understand simple texts about daily routines and preferences.		3	0	2	0			
Students will be able to understand short and simple texts on sports.		2	0	1	0			
Students will be able to recognize frequency adverbs in simple oral texts.		2	0	1	0			
Students will be able to ask people questions about characteristics of wild animals.		2	0	2	0			
Students will be able to understand past and present events in simple texts including explanations and reasons.		1	0	1	0			
Students will be able to state their preferences.		1	1	0	100			
Students will be able to understand a simple text about appearances, personalities, and comparisons including expl		1	0	1	0			
Students will be able to talk about other people's appearances and personalities.		1	0	1	0			

		Soru	Doğru	Yanlış	Boş	Net	Başarı	
Sayısal (MAT)		20	4	10	6	0,67	% 3	
Cevap Anahtarı	A	BADBACBBDBACDBACDBDC						
Cevaplarınız	B	aAaCa ab c dCDac						
Matematik		S	D	Y	B%			
Tam sayılarla çarpma ve bölme işlemlerini yapar.		4	2	0	50			
Tam sayılarla toplama ve çıkarma işlemlerini yapar, ilgili problemleri çözer.		2	1	0	50			
Tam sayıların kendileri ile tekrarı çarpımını üslü nicelik olarak ifade eder.		1	0	0	0			
Rasyonel sayılarla işlem yapmayı gerektiren problemleri çözer.		1	0	0	0			
Tam sayılarla işlemler yapmayı gerektiren problemleri çözer.		4	0	3	0			
Birinci dereceden bir bilinmeyenli denklemleri çözer.		1	0	1	0			
Cebirsel ifadelerle toplama ve çıkarma işlemleri yapar.		3	0	2	0			
Bir doğal sayı ile bir cebirsel ifadeyi çarpar.		1	0	1	0			
Rasyonel sayıların ondalık gösterimle ifade eder.		1	0	1	0			
Rasyonel sayılarla çok adimli işlemleri yapar.		1	0	1	0			
Sayı örüntülerinin kuralını harfle ifade eder, kuralı harfle ifade edilen örüntünün istenilen terimini bulur.		1	1	0	100			
Birinci dereceden bir bilinmeyenli denklem kurmayı gerektiren problemleri çözer.		1	1	0	100			
Eşitliğin korunumu ilkesini anlar.		1	0	1	0			
Birinci dereceden bir bilinmeyenli denklemi tanımlar ve verilen gerçek hayat durumlarına uygun birinci dereceden bir biliri		1	0	1	0			

		Soru	Doğru	Yanlış	Boş	Net	Başarı	
Sayısal (FEN)		20	9	8	3	6,33	% 32	
Cevap Anahtarı	A	CADDCCDCBABBABBDBABB						
Cevaplarınız	b	DbAcdDcAB ABdDc a						
Fen		S	D	Y	B%			
Uzay kirliliğinin nedenlerini ifade ederek bu kirliliğin yol açabileceği olası sonuçları tahmin eder.		1	0	1	0			
Hayvan ve bitki hücrelerini, temel kısımları ve görevleri açısından karşılaştırır.		2	1	0	50			
Kinetik ve potansiyel enerji türlerinin birbirine dönüşümünden hareketle enerjinin korunduğu sonucunu çıkarır.		2	1	1	50			
Periyodik sistemdeki ilk 18 elementin ve yaygın elementlerin (altın, gümüş, bakır, çinko, kurşun, civa, platin, demir ve Mayozun canlılar için önemi açıklar.		2	0	2	0			
Yer çekimini kütle çekimi olarak gök cisimleri temelinde açıklar.		1	1	0	100			
Fiziksel anlamda yapılan işin, uygulanan kuvvet ve alınan yolla ilişkili olduğunu açıklar.		1	1	0	100			
Mitozun canlılar için önemini açıklar.		2	1	1	50			
Karışımları, homojen ve heterojen olarak sınıflandırarak örnekler verir.		1	1	0	100			
Kütleyle etki eden yer çekimi kuvvetini ağırlık olarak adlandırır.		1	0	1	0			
Galaksilerin yapısını açıklar.		1	1	0	100			
Saf maddeleri, element ve bileşik olarak sınıflandırarak örnekler verir.		1	0	0	0			
Yıldız kavramını açıklar.		1	1	0	100			
Günlük yaşamda karşılaştığı çözümü ve çözümleri kullanarak çözümleri hazırlar.		1	0	1	0			
Teleskobun gök bilimindeki önemine yönelik çıkarımda bulunur.		1	1	0	100			
Atomun yapısını ve yapısındaki temel parçacıklarını söyler.		1	0	0	0			

7. SINIF ULTI TÜRKİYE GENELİ DENEME SINAVI



283,249 % 44,88

ÇANAĞKALE / BİGA
DUMLUPINAR ORTAOKULU

7A - 54
EGE NECATİ OZGAN

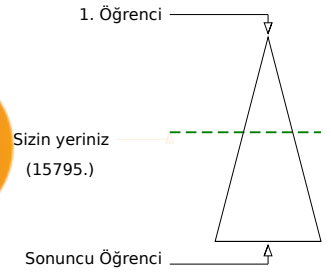
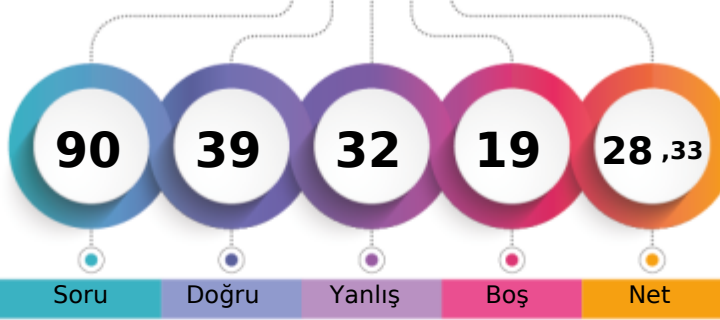

	Şube	Kurum	İlçe	İl	Genel
Öğrenci Sıra No	4	34	451	664	15795 % 44,88
Sınava Katılan Öğrenci Sayısı	10	56	682	1019	35194

	Soru	Doğru	Yanlış	Boş	Net	Başarı
Sözel (TÜR)	20	9	8	3	6,33	% 32
Cevap Anahtarı	B	CDAADCBBCCBDABDDCCBCA				
Cevaplarınız		bcAADCBBCCBD cbba ac				
Türkçe	S	D	Y	B%		
Bağlamdan yararlanarak bilmediği kelime ve kelime gruplarının anlamını tahmin eder.	3	2	1	67		
Fillerin anlam özelliklerini fark eder.	1	0	1	0		
Metinle ilgili sorulara cevaplar.	4	1	3	25		
Okudukları ile ilgili çıkarımlarda bulunur.	2	2	0	100		
Metinle ilgili sorular sorar.	1	1	0	100		
Görsellerle ilgili sorulara cevaplar.	2	2	0	100		
Basit, türemiş ve birleşik filleri ayırır.	1	0	0	0		
Gratik, tablo ve çizelgeyle sunulan bilgileri yorumlar.	1	1	0	100		
Metindeki hikâye unsurlarını belirler.	1	0	1	0		
Metindeki yardımcı fikirleri belirler.	1	0	1	0		
Yazdıklarını düzenler.	2	0	1	0		
Çekim eklerinin işlevlerini ayırır.	1	0	0	0		

	Soru	Doğru	Yanlış	Boş	Net	Başarı
Sözel (SOS)	10	8	2	0	7,33	% 73
Cevap Anahtarı	B	AACDBBCDAD				
Cevaplarınız		AAaDBBCDAb				
SOSYAL BİLGİLER	S	D	Y	B%		
Avrupa'daki gelişmelerle bağlantılı olarak Osmanlı Devleti'ni değiştiren zorlayan süreçleri kavrar.	2	2	0	100		
İletişim araçlarından yararlanırken haklarını kullanır ve sorumluluklarını yerine getirir.	1	0	1	0		
Osmanlı Devleti'nin siyasi güç olarak ortaya çıkış sürecini ve bu süreci etkileyen faktörleri açıklar.	1	1	0	100		
İletişimi etkileyen tutum ve davranışları analiz ederek kendi tutum ve davranışlarını sorgular.	1	1	0	100		
Türkiye'de nüfus dağılımını etkileyen faktörlerden hareketle Türkiye'nin demografik özelliklerini yorumlar.	1	1	0	100		
Osmanlı Devleti'nin fetih siyasetini örnekler üzerinden analiz eder.	1	1	0	100		
Örnek incelemeler yoluyla geçmişten günümüze, yerleşmeyi etkileyen faktörler hakkında çıkarımlarda bulunur.	1	1	0	100		
Örnek incelemeler yoluyla göçün neden ve sonuçlarını tartışır.	1	1	0	100		
Osmanlı Devleti'nde islahat hareketleri sonucu ortaya çıkan kurumlardan hareketle toplumsal ve ekonomik değişim hı	1	0	1	0		

	Soru	Doğru	Yanlış	Boş	Net	Başarı
Sözel (DİN)	10	8	2	0	7,33	% 73
Cevap Anahtarı	B	CBDBCACBCD				
Cevaplarınız		CBcBCACBaD				
Din K.ve A.B.	S	D	Y	B%		
Melekleri özellikleri ve görevlerine göre sınıflandırır.	1	1	0	100		
Haccin yapılışını özetler.	1	0	1	0		
Kurban ibadetini İslam'ın yardımlaşma ve dayanışmaya verdiği önem açısından değerlendirir.	1	1	0	100		
İslam'da hac ibadetinin önemini ayet ve hadisler ışığında yorumlar.	1	1	0	100		
Allah'ın (c.c.) adil, merhametli ve affedicisi olması ile ahiret inancı arasında ilişki kurar.	1	1	0	100		
Varlıklar âlemi özelliklerine göre ayırır.	1	1	0	100		
Güzel ahlaki tutum ve davranışları örneklerle açıklar.	3	2	1	67		
En'âm suresi 162. ayeti okur, anlamını söyler.	1	1	0	100		

	Soru	Doğru	Yanlış	Boş	Net	Başarı
Sözel (İNG)	10	1	8	1	-1,67	% 0
Cevap Anahtarı	B	AAABDCBCDA				
Cevaplarınız		bAdcbbca b				
İngilizce	S	D	Y	B%		
Students will be able to report on appearances and personalities of other people.	1	1	0	100		
Students will be able to write simple pieces to compare people.	1	1	0	100		
Students will be able to ask people questions about characteristics of wild animals.	2	0	2	0		
Students will be able to understand simple texts about daily routines and preferences.	2	0	2	0		
Students will be able to understand short and simple texts on sports.	3	0	3	0		
Students will be able to recognize frequency adverbs in simple oral texts.	2	0	1	0		
Students will be able to ask people questions about characteristics of wild animals.	2	0	2	0		
Students will be able to understand past and present events in simple texts including explanations and reasons.	1	0	0	0		
Students will be able to state their preferences.	1	0	1	0		
Students will be able to understand a simple text about appearances, personalities, and comparisons including explar	1	0	1	0		
Students will be able to talk about other people's appearances and personalities.	1	0	1	0		

	Soru	Doğru	Yanlış	Boş	Net	Başarı
Sayısal (MAT)	20	3	4	13	1,67	% 8
Cevap Anahtarı	B	ABBABBCCBDCDBABDCACD				
Cevaplarınız		AaB a abC				
Matematik	S	D	Y	B%		
Tam sayılarla çarpma ve bölme işlemlerini yapar.	4	1	0	25		
Tam sayılarla toplama ve çıkarma işlemlerini yapar, ilgili problemleri çözer.	2	0	0	0		
Tam sayıların kendileri ile tekrarlı çarpımını üslü nicelik olarak ifade eder.	1	0	0	0		
Rasyonel sayılarla işlem yapmayı gerektiren problemleri çözer.	1	0	0	0		
Tam sayılarla işlemler yapmayı gerektiren problemleri çözer.	4	0	2	0		
Birinci dereceden bir bilinmeyenli denklemleri çözer.	1	1	0	100		
Cebirsel ifadelerle toplama ve çıkarma işlemleri yapar.	3	0	0	0		
Bir doğal sayı ile bir cebirsel ifadeyi çarpar.	1	0	0	0		
Rasyonel sayıların ondalık gösterimle ifade eder.	1	0	0	0		
Rasyonel sayılarla çok adimli işlemleri yapar.	1	0	0	0		
Sayı örüntülerinin kuralını harfle ifade eder, kuralı harfle ifade edilen örüntünün istenilen terimini bulur.	1	1	0	100		
Birinci dereceden bir bilinmeyenli denklem kurmayı gerektiren problemleri çözer.	1	0	1	0		
Eşitliğin korunumu ilkesini anlar.	1	0	1	0		
Birinci dereceden bir bilinmeyenli denklemi tanımlar ve verilen gerçek hayat durumlarına uygun birinci dereceden bir biliri	1	0	0	0		

	Soru	Doğru	Yanlış	Boş	Net	Başarı
Sayısal (FEN)	20	10	8	2	7,33	% 37
Cevap Anahtarı	B	ADCCDCDDBBBAABBDAB				
Cevaplarınız		cDCCcDdaBcdAABa Dc				
Fen	S	D	Y	B%		
Uzay kirliliğinin nedenlerini ifade ederek bu kirliliğin yol açabileceği olası sonuçları tahmin eder.	1	1	0	100		
Hayvan ve bitki hücrelerini, temel kısımları ve görevleri açısından karşılaştırır.	2	0	2	0		
Kinetik ve potansiyel enerji türlerinin birbirine dönüşümünden hareketle enerjinin korunduğu sonucunu çıkarır.	2	0	2	0		
Periyodik sistemdeki ilk 18 elementin ve yaygın elementlerin (altın, gümüş, bakır, çinko, kurşun, civa, platin, demir ve	1	1	0	100		
Mayozun canlılar için önemini açıklar.	2	1	1	50		
Yer çekimini kütle çekimi olarak gök cisimleri temelinde açıklar.	1	0	1	0		
Fiziksel anlamda yapılan işin, uygulanan kuvvet ve alınan yolla ilişkili olduğunu açıklar.	1	1	0	100		
Mitozun canlılar için önemini açıklar.	2	1	1	50		
Karıncılar, homojen ve heterojen olarak sınıflandırılarak örnekler verir.	1	1	0	100		
Kütleyle etki eden yer çekimi kuvvetini ağırlık olarak adlandırır.	1	1	0	100		
Galaksilerin yapısını açıklar.	1	1	0	100		
Saf maddeleri, element ve bileşik olarak sınıflandırılarak örnekler verir.	1	0	1	0		
Yıldız kavramını açıklar.	1	1	0	100		
Günlük yaşamda karşılaştığı çözücü ve çözünenleri kullanarak çözültü hazırlar.	1	0	0	0		
Teleskobun gök bilimindeki önemine yönelik çıkarımda bulunur.	1	1	0	100		
Atomun yapısını ve yapısındaki temel parçacıklarını söyler.	1	0	0	0		

7. SINIF ULTI TÜRKİYE GENELİ DENEME SINAVI



421,351 % 5,01

ÇANAĞKALE / BİGA
DUMLUPINAR ORTAOKULU

7A - 881
JAN BERK GÖKGÖZ

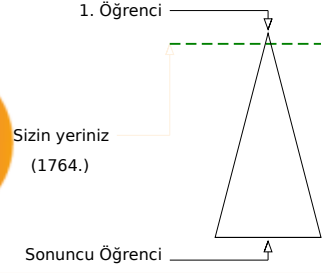
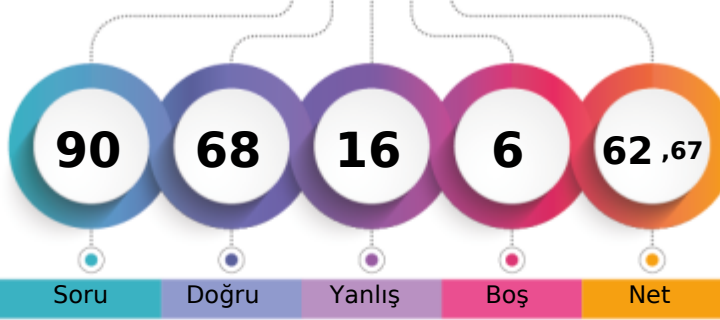

Soru Doğru Yanlış Boş Net

Şube Kurum İlçe İl Genel

Öğrenci Sıra No 1 1 77 101 1764 % 5,01

Sınava Katılan Öğrenci Sayısı 10 56 682 1019 35194

		Soru	Doğru	Yanlış	Boş	Net	Başarı	
Sözel (TÜR)		20	17	3	0	16,00	% 80	
Cevap Anahtarı	A	AADCCBDDABCBCDDBBCAC						
Cevaplarınız		AcDCCBdbBCBCDDBBCAC						
Türkçe		S	D	Y	B%			
Bağlamdan yararlanarak bilmediği kelime ve kelime gruplarının anlamını tahmin eder.		3	2	1	67			
Fillerin anlam özelliklerini fark eder.		1	1	0	100			
Metinle ilgili soruların cevaplar.		4	4	0	100			
Okudukları ile ilgili çıkarımlarda bulunur.		2	2	0	100			
Metinle ilgili sorular sorar.		1	1	0	100			
Görsellerle ilgili soruların cevaplar.		2	1	1	50			
Basit, türemiş ve birleşik filleri ayırır eder.		1	0	1	0			
Grafik, tablo ve çizelgeyle sunulan bilgileri yorumlar.		1	1	0	100			
Metindeki hikâye unsurlarını belirler.		1	1	0	100			
Metindeki yardımcı fikirleri belirler.		1	1	0	100			
Yazdıkları düzenler.		2	2	0	100			
Çekim eklerinin işlevlerini ayırır eder.		1	1	0	100			

		Soru	Doğru	Yanlış	Boş	Net	Başarı	
Sözel (SOS)		10	7	3	0	6,00	% 60	
Cevap Anahtarı	A	DDABDCBACA						
Cevaplarınız		DbABDdBAbA						
SOSYAL BİLGİLER		S	D	Y	B%			
Avrupa'daki gelişmelerle bağlantılı olarak Osmanlı Devleti'ni değişime zorlayan süreçleri kavrar.		2	2	0	100			
İletişim araçlarından yararlanırken haklarını kullanır ve sorumluluklarını yerine getirir.		1	0	1	0			
Osmanlı Devleti'nin siyasi güç olarak ortaya çıkış sürecini ve bu süreci etkileyen faktörleri açıklar.		1	1	0	100			
İletişimi etkileyen tutum ve davranışları analiz ederek kendi tutum ve davranışlarını sorgular.		1	1	0	100			
Türkiye'de nüfusun dağılımını etkileyen faktörlerden hareketle Türkiye'nin demografik özelliklerini yorumlar.		1	1	0	100			
Osmanlı Devleti'nin fetih siyasetini örnekler üzerinden analiz eder.		1	0	1	0			
Örnek incelemeler yoluyla geçmişten günümüze, yerleşmeyi etkileyen faktörler hakkında çıkarımlarda bulunur.		1	1	0	100			
Örnek incelemeler yoluyla göçün neden ve sonuçlarını tartışır.		1	1	0	100			
Osmanlı Devleti'nde islahat hareketleri sonucu ortaya çıkan kurumlardan hareketle toplumsal ve ekonomik değişim hı		1	0	1	0			

		Soru	Doğru	Yanlış	Boş	Net	Başarı	
Sözel (DİN)		10	8	2	0	7,33	% 73	
Cevap Anahtarı	A	BDBCACBCDC						
Cevaplarınız		dDBCACBCaC						
Din K.ve A.B.		S	D	Y	B%			
Melekleri özellikleri ve görevlerine göre sınıflandırır.		1	0	1	0			
Haccin yapılışını özetler.		1	1	0	100			
Kurban ibadetini İslam'ın yardımlaşma ve dayanışmaya verdiği önem açısından değerlendirir.		1	1	0	100			
İslam'da hac ibadetinin önemini ayet ve hadisler ışığında yorumlar.		1	1	0	100			
Allah'ın (c.c.) adil, merhametli ve affedicisi olması ile ahiret inancı arasında ilişki kurar.		1	1	0	100			
Varlıklar âlemi özelliklerine göre ayırır eder.		1	1	0	100			
Güzel ahlaki tutum ve davranışları örneklerle açıklar.		3	2	1	67			
En'âm suresi 162. ayeti okur, anlamını söyler.		1	1	0	100			

		Soru	Doğru	Yanlış	Boş	Net	Başarı	
Sözel (İNG)		10	4	5	1	2,33	% 23	
Cevap Anahtarı	A	AABADDACCB						
Cevaplarınız		AAcdD baCd						
İngilizce		S	D	Y	B%			
Students will be able to report on appearances and personalities of other people.		1	1	0	100			
Students will be able to write simple pieces to compare people.		1	1	0	100			
Students will be able to understand simple texts about daily routines and preferences.		2	1	1	50			
Students will be able to understand short and simple texts on sports.		3	1	2	33			
Students will be able to recognize frequency adverbs in simple oral texts.		2	0	2	0			
Students will be able to ask people questions about characteristics of wild animals.		2	0	1	0			
Students will be able to understand past and present events in simple texts including explanations and reasons.		1	0	1	0			
Students will be able to state their preferences.		1	1	0	100			
Students will be able to understand a simple text about appearances, personalities, and comparisons including explar		1	0	1	0			
Students will be able to talk about other people's appearances and personalities.		1	0	1	0			

		Soru	Doğru	Yanlış	Boş	Net	Başarı	
Sayısal (MAT)		20	14	2	4	13,33	% 67	
Cevap Anahtarı	A	BADBACBBDBACDBACDBDC						
Cevaplarınız		BADdA BB aACDB CDBD						
Matematik		S	D	Y	B%			
Tam sayılarla çarpma ve bölme işlemlerini yapar.		4	3	0	75			
Tam sayılarla toplama ve çıkarma işlemlerini yapar, ilgili problemleri çözer.		2	2	0	100			
Tam sayıların kendileri ile tekrarı çarpımını üslü nicelik olarak ifade eder.		1	1	0	100			
Rasyonel sayılarla işlem yapmayı gerektiren problemleri çözer.		1	1	0	100			
Tam sayılarla işlemler yapmayı gerektiren problemleri çözer.		4	1	2	25			
Birinci dereceden bir bilinmeyenli denklemleri çözer.		1	1	0	100			
Cebirsel ifadelerle toplama ve çıkarma işlemleri yapar.		3	2	0	67			
Bir doğal sayı ile bir cebirsel ifadeyi çarpır.		1	1	0	100			
Rasyonel sayıların ondalık gösterimle ifade eder.		1	1	0	100			
Rasyonel sayılarla çok adimli işlemleri yapar.		1	0	0	0			
Sayı örüntülerinin kuralını harfle ifade eder, kuralı harfle ifade edilen örüntünün istenilen terimini bulur.		1	1	0	100			
Birinci dereceden bir bilinmeyenli denklem kurmayı gerektiren problemleri çözer.		1	1	0	100			
Eşitliğin korunumu ilkesini anlar.		1	1	0	100			
Birinci dereceden bir bilinmeyenli denklemi tanıtır ve verilen gerçek hayat durumlarına uygun birinci dereceden bir biliri		1	1	0	100			

		Soru	Doğru	Yanlış	Boş	Net	Başarı	
Sayısal (FEN)		20	18	1	1	17,67	% 88	
Cevap Anahtarı	A	CADDCCDCBBABBBDABB						
Cevaplarınız		CADDCCDCdA BABBBDABB						
Fen		S	D	Y	B%			
Uzay kirliliğinin nedenlerini ifade ederek bu kirliliğin yol açabileceği olası sonuçları tahmin eder.		1	1	0	100			
Hayvan ve bitki hücrelerini, temel kısımları ve görevleri açısından karşılaştırır.		2	1	0	50			
Kinetik ve potansiyel enerji türlerinin birbirine dönüşümünden hareketle enerjinin korunduğu sonucunu çıkarır.		2	2	0	100			
Periyodik sistemdeki ilk 18 elementin ve yaygın elementlerin (altın, gümüş, bakır, çinko, kurşun, civa, platin, demir ve Mayozun canlılar için önemi açıklar.		2	2	0	100			
Yer çekimini kütle çekimi olarak gök cisimleri temelinde açıklar.		1	1	0	100			
Fiziksel anlamda yapılan işin, uygulanan kuvvet ve alınan yolla ilişkili olduğunu açıklar.		1	1	0	100			
Mitozun canlılar için önemi açıklar.		2	2	0	100			
Karışımın, homojen ve heterojen olarak sınıflandırılarak örnekler verir.		1	1	0	100			
Kütleyle etki eden yer çekimi kuvvetini ağırlık olarak adlandırır.		1	0	1	0			
Galaksilerin yapısını açıklar.		1	1	0	100			
Saf maddeleri, element ve bileşik olarak sınıflandırılarak örnekler verir.		1	1	0	100			
Yıldız kavramını açıklar.		1	1	0	100			
Günlük yaşamda karşılaştığı çözücü ve çözünenleri kullanarak çözüti hazırlar.		1	1	0	100			
Teleskobun gök bilimin gelişimindeki önemine yönelik çıkarımda bulunur.		1	1	0	100			
Atomun yapısını ve yapısındaki temel parçacıklarını söyler.		1	1	0	100			

7. SINIF ULTI TÜRKİYE GENELİ DENEME SINAVI



268,289 % 52,35

ÇANAĞKALE / BİGA
DUMLUPINAR ORTAOKULU

7A - 953
KAYRA ESEN

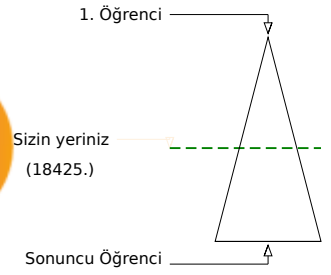
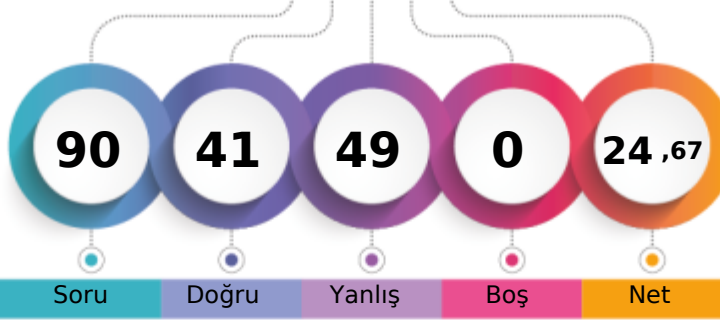

	Şube	Kurum	İlçe	İl	Genel
Öğrenci Sıra No	7	43	510	745	18425
Sınava Katılan Öğrenci Sayısı	10	56	682	1019	35194
					% 52,35

Sözel (TÜR)	Soru	Doğru	Yanlış	Boş	Net	Başarı
	20	11	9	0	8,00	% 40
Cevap Anahtarı	B	CDAADCBBCCDABDDCCBCA				
Cevaplarınız		CDAbcCBaCBbdacDaCbDa				
Türkçe	S	D	Y	B	%	
Bağlamdan yararlanarak bilmediği kelime ve kelime gruplarının anlamını tahmin eder.	3	2	1	0	67	
Fillerin anlam özelliklerini fark eder.	1	1	0	0	100	
Metinle ilgili sorular cevaplar.	4	2	2	0	50	
Okudukları ile ilgili çıkarımlarda bulunur.	2	2	0	0	100	
Metinle ilgili sorular sorar.	1	0	1	0	0	
Görsellerle ilgili sorular cevaplar.	2	0	2	0	0	
Basit, türemiş ve birleşik filleri ayırır.	1	0	1	0	0	
Gratik, tablo ve çizelgeyle sunulan bilgileri yorumlar.	1	1	0	0	100	
Metindeki hikâye unsurlarını belirler.	1	0	1	0	0	
Metindeki yardımcı fikirleri belirler.	1	1	0	0	100	
Yazdıklarını düzenler.	2	1	1	0	50	
Çekim eklerinin işlevlerini ayırır.	1	1	0	0	100	

Sözel (SOS)	Soru	Doğru	Yanlış	Boş	Net	Başarı
	10	8	2	0	7,33	% 73
Cevap Anahtarı	B	AACDBBCDAD				
Cevaplarınız		AAbDBBCDAb				
SOSYAL BİLGİLER	S	D	Y	B	%	
Avrupa'daki gelişmelerle bağlantılı olarak Osmanlı Devleti'ni değişime zorlayan süreçleri kavrar.	2	2	0	0	100	
İletişim araçlarından yararlanırken haklarını kullanır ve sorumluluklarını yerine getirir.	1	0	1	0	0	
Osmanlı Devleti'nin siyasi güç olarak ortaya çıkış sürecini ve bu süreci etkileyen faktörleri açıklar.	1	1	0	0	100	
İletişimi etkileyen tutum ve davranışları analiz ederek kendi tutum ve davranışlarını sorgular.	1	1	0	0	100	
Türkiye'de nüfusun dağılımını etkileyen faktörlerden hareketle Türkiye'nin demografik özelliklerini yorumlar.	1	1	0	0	100	
Osmanlı Devleti'nin fetih siyasetini örnekler üzerinden analiz eder.	1	1	0	0	100	
Örnek incelemeler yoluyla geçmişten günümüze, yerleşmeyi etkileyen faktörler hakkında çıkarımlarda bulunur.	1	1	0	0	100	
Örnek incelemeler yoluyla göçün neden ve sonuçlarını tartışır.	1	1	0	0	100	
Osmanlı Devleti'nde islahat hareketleri sonucu ortaya çıkan kurumlardan hareketle toplumsal ve ekonomik değişim hı	1	0	1	0	0	

Sözel (DİN)	Soru	Doğru	Yanlış	Boş	Net	Başarı
	10	7	3	0	6,00	% 60
Cevap Anahtarı	B	CBDBCACBCD				
Cevaplarınız		CBDBCACdaa				
Din K.ve A.B.	S	D	Y	B	%	
Melekleri özellikleri ve görevlerine göre sınıflandırır.	1	0	1	0	0	
Haccin yapılışını özetler.	1	1	0	0	100	
Kurban ibadetini İslam'ın yardımlaşma ve dayanışmaya verdiği önem açısından değerlendirir.	1	1	0	0	100	
İslam'da hac ibadetinin önemini ayet ve hadisler ışığında yorumlar.	1	1	0	0	100	
Allah'ın (c.c.) adil, merhametli ve affedicisi olması ile ahiret inancını arasında ilişki kurar.	1	1	0	0	100	
Varlıklar âlemi özelliklerine göre ayırır.	1	1	0	0	100	
Güzel ahlaki tutum ve davranışları örneklerle açıklar.	3	1	2	0	33	
En'âm suresi 162. ayeti okur, anlamını söyler.	1	1	0	0	100	

Sözel (İNG)	Soru	Doğru	Yanlış	Boş	Net	Başarı
	10	2	8	0	-0,67	% 0
Cevap Anahtarı	B	AAABDCBCDA				
Cevaplarınız		bcAdDaacbb				
İngilizce	S	D	Y	B	%	
Students will be able to report on appearances and personalities of other people.	1	0	1	0	0	
Students will be able to write simple pieces to compare people.	1	0	1	0	0	
Students will be able to understand simple texts about daily routines and preferences.	2	1	1	0	50	
Students will be able to understand short and simple texts on sports.	3	1	2	0	33	
Students will be able to recognize frequency adverbs in simple oral texts.	2	0	2	0	0	
Students will be able to ask people questions about characteristics of wild animals.	2	1	1	0	50	
Students will be able to understand past and present events in simple texts including explanations and reasons.	1	0	1	0	0	
Students will be able to state their preferences.	1	0	1	0	0	
Students will be able to understand a simple text about appearances, personalities, and comparisons including expl	1	0	1	0	0	
Students will be able to talk about other people's appearances and personalities.	1	0	1	0	0	

Sayısal (MAT)	Soru	Doğru	Yanlış	Boş	Net	Başarı
	20	3	17	0	-2,67	% 0
Cevap Anahtarı	B	ABBABBCCBDCDBABDCACD				
Cevaplarınız		cBcAdcbDacacdbacdbac				
Matematik	S	D	Y	B	%	
Tam sayılarla çarpma ve bölme işlemlerini yapar.	4	2	2	0	50	
Tam sayılarla toplama ve çıkarma işlemlerini yapar, ilgili problemleri çözer.	2	1	1	0	50	
Tam sayıların kendileri ile tekrarlı çarpımını üslü nicelik olarak ifade eder.	1	0	1	0	0	
Rasyonel sayılarla işlem yapmayı gerektiren problemleri çözer.	1	1	0	0	100	
Tam sayılarla işlemler yapmayı gerektiren problemleri çözer.	4	0	4	0	0	
Birinci dereceden bir bilinmeyenli denklemleri çözer.	1	0	1	0	0	
Cebirsel ifadelerle toplama ve çıkarma işlemleri yapar.	3	0	3	0	0	
Bir doğal sayı ile bir cebirsel ifadeyi çarpar.	1	0	1	0	0	
Rasyonel sayıların ondalık gösterimle ifade eder.	1	0	1	0	0	
Rasyonel sayılarla çok adimli işlemleri yapar.	1	0	1	0	0	
Sayı örüntülerinin kuralını harfle ifade eder, kuralı harfle ifade edilen örüntünün istenilen terimini bulur.	1	0	1	0	0	
Birinci dereceden bir bilinmeyenli denklem kurmayı gerektiren problemleri çözer.	1	0	1	0	0	
Eşitliğin korunumu ilkesini anlar.	1	0	1	0	0	
Birinci dereceden bir bilinmeyenli denklemi tanımlar ve verilen gerçek hayat durumlarına uygun birinci dereceden bir biliri	1	0	1	0	0	

Sayısal (FEN)	Soru	Doğru	Yanlış	Boş	Net	Başarı
	20	10	10	0	6,67	% 33
Cevap Anahtarı	B	ADCCDCDBBBAAABBDAB				
Cevaplarınız		AdDbcDdDaBdcABBdcBb				
Fen	S	D	Y	B	%	
Uzay kirliliğinin nedenlerini ifade ederek bu kirliliğin yol açabileceği olası sonuçları tahmin eder.	1	0	1	0	0	
Hayvan ve bitki hücrelerini, temel kısımları ve görevleri açısından karşılaştırır.	2	2	0	0	100	
Kinetik ve potansiyel enerji türlerinin birbirine dönüşümünden hareketle enerjinin korunduğu sonucunu çıkarır.	2	1	1	0	50	
Periyodik sistemdeki ilk 18 elementin ve yaygın elementlerin (altın, gümüş, bakır, çinko, kurşun, civa, platin, demir ve Mayozun canlılar için önemi açıklar.	2	0	2	0	0	
Yer çekimini kütle çekimi olarak gök cisimleri temelinde açıklar.	1	1	0	0	100	
Fiziksel anlamda yapılan işin, uygulanan kuvvet ve alınan yolla ilişkili olduğunu açıklar.	1	1	0	0	100	
Mitozun canlılar için önemi açıklar.	2	0	2	0	0	
Karışımın, homojen ve heterojen olarak sınıflandırılarak örnekler verir.	1	0	1	0	0	
Kütleye etki eden yer çekimi kuvvetini ağırlık olarak adlandırır.	1	1	0	0	100	
Galaksilerin yapısını açıklar.	1	1	0	0	100	
Saf maddeleri, element ve bileşik olarak sınıflandırılarak örnekler verir.	1	0	1	0	0	
Yıldız kavramını açıklar.	1	0	1	0	0	
Günlük yaşamda karşılaştığı çözücü ve çözünenleri kullanarak çözümleri hazırlar.	1	0	1	0	0	
Teleskobun gök bilimindeki önemine yönelik çıkarımda bulunur.	1	0	1	0	0	
Atomun yapısını ve yapıdaki temel parçacıklarını söyler.	1	1	0	0	100	

7. SINIF ULTI TÜRKİYE GENELİ DENEME SINAVI



224,125 % 76,56

ÇANAĞKALE / BİGA
DUMLUPINAR ORTAOKULU

7A - 40
MERVE ECRİN OZGAN

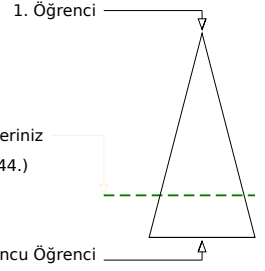
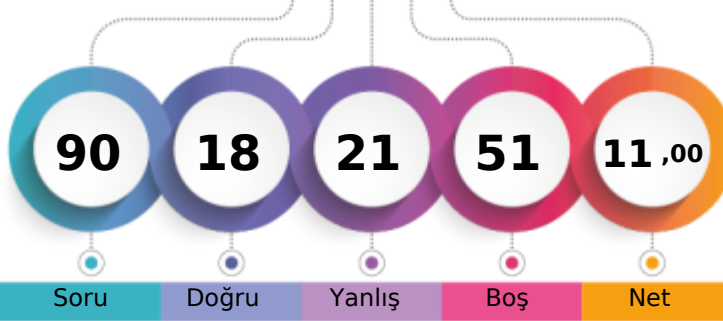

Soru Doğru Yanlış Boş Net

Şube Kurum İlçe İl Genel

Öğrenci Sıra No 10 54 627 923 26944 % 76,56

Sınava Katılan Öğrenci Sayısı 10 56 682 1019 35194

		Soru	Doğru	Yanlış	Boş	Net	Başarı	
Sözel (TÜR)		20	6	6	8	4,00	% 20	
Cevap Anahtarı	A	AADCBCDDABCBCDDBBCAC						
Cevaplarınız		AAcCad b C CDc a						
Türkçe		S	D	Y	B%			
Bağlamdan yararlanarak bilmediği kelime ve kelime gruplarının anlamını tahmin eder.		3	2	1	67			
Fillerin anlam özelliklerini fark eder.		1	1	0	100			
Metinle ilgili sorular cevaplar.		4	0	2	0			
Okudukları ile ilgili çıkarımlarda bulunur.		2	0	1	0			
Metinle ilgili sorular sorar.		1	0	0	0			
Görsellerle ilgili sorular cevaplar.		2	0	0	0			
Basit, türemiş ve birleşik filleri ayırır.		1	0	1	0			
Grafik, tablo ve çizelgeyle sunulan bilgileri yorumlar.		1	1	0	100			
Metindeki hikâye unsurlarını belirler.		1	1	0	100			
Metindeki yardımcı fikirleri belirler.		1	1	0	100			
Yazdıklarını düzenler.		2	0	1	0			
Çekim eklerinin işlevlerini ayırır.		1	0	0	0			

		Soru	Doğru	Yanlış	Boş	Net	Başarı	
Sözel (SOS)		10	4	3	3	3,00	% 30	
Cevap Anahtarı	A	DDABDCBACA						
Cevaplarınız		Dab bCB A						
SOSYAL BİLGİLER		S	D	Y	B%			
Avrupa'daki gelişmelerle bağlantılı olarak Osmanlı Devleti'ni değişime zorlayan süreçleri kavrar.		2	2	0	100			
İletişim araçlarından yararlanırken haklarını kullanır ve sorumluluklarını yerine getirir.		1	0	1	0			
Osmanlı Devleti'nin siyasi güç olarak ortaya çıkış sürecini ve bu süreci etkileyen faktörleri açıklar.		1	0	1	0			
İletişimi etkileyen tutum ve davranışları analiz ederek kendi tutum ve davranışlarını sorgular.		1	0	0	0			
Türkiye'de nüfusun dağılımını etkileyen faktörlerden hareketle Türkiye'nin demografik özelliklerini yorumlar.		1	0	1	0			
Osmanlı Devleti'nin fetih siyasetini örnekler üzerinden analiz eder.		1	1	0	100			
Örnek incelemeler yoluyla geçmişten günümüze, yerleşmeyi etkileyen faktörler hakkında çıkarımlarda bulunur.		1	1	0	100			
Örnek incelemeler yoluyla göçün neden ve sonuçlarını tartışır.		1	0	0	0			
Osmanlı Devleti'nde islahat hareketleri sonucu ortaya çıkan kurumlardan hareketle toplumsal ve ekonomik değişim h		1	0	0	0			

		Soru	Doğru	Yanlış	Boş	Net	Başarı	
Sözel (DİN)		10	4	5	1	2,33	% 23	
Cevap Anahtarı	A	BDBCACBCDC						
Cevaplarınız		a ddAcCdCaC						
Din K.ve A.B.		S	D	Y	B%			
Melekleri özellikleri ve görevlerine göre sınıflandırır.		1	0	1	0			
Haccin yapılışını özetler.		1	0	0	0			
Kurban ibadetini İslam'ın yardımlaşma ve dayanışmaya verdiği önem açısından değerlendirir.		1	0	1	0			
İslam'da hac ibadetinin önemini ayet ve hadisler ışığında yorumlar.		1	0	1	0			
Allah'ın (c.c.) adil, merhametli ve affedicisi olması ile ahiret inancını arasında ilişki kurar.		1	1	0	100			
Varlıklar âlemi özelliklerine göre ayırır.		1	1	0	100			
Güzel ahlaki tutum ve davranışları örneklerle açıklar.		3	1	2	33			
En'âm suresi 162. ayeti okur, anlamını söyler.		1	1	0	100			

		Soru	Doğru	Yanlış	Boş	Net	Başarı	
Sözel (İNG)		10	2	1	7	1,67	% 17	
Cevap Anahtarı	A	AABADDACCB						
Cevaplarınız		Ad B						
İngilizce		S	D	Y	B%			
Students will be able to report on appearances and personalities of other people.		1	1	0	100			
Students will be able to write simple pieces to compare people.		1	1	0	100			
Students will be able to understand simple texts about daily routines and preferences.		2	0	1	0			
Students will be able to understand short and simple texts on sports.		3	0	0	0			
Students will be able to recognize frequency adverbs in simple oral texts.		2	0	0	0			
Students will be able to ask people questions about characteristics of wild animals.		2	0	0	0			
Students will be able to understand past and present events in simple texts including explanations and reasons.		1	0	0	0			
Students will be able to state their preferences.		1	0	0	0			
Students will be able to understand a simple text about appearances, personalities, and comparisons including expl		1	1	0	100			
Students will be able to talk about other people's appearances and personalities.		1	1	0	100			

		Soru	Doğru	Yanlış	Boş	Net	Başarı	
Sayısal (MAT)		20	1	2	17	0,33	% 2	
Cevap Anahtarı	A	BADBACBBDBACDBACDBDC						
Cevaplarınız		Bb a						
Matematik		S	D	Y	B%			
Tam sayılarla çarpma ve bölme işlemlerini yapar.		4	1	0	25			
Tam sayılarla toplama ve çıkarma işlemlerini yapar, ilgili problemleri çözer.		2	1	0	50			
Tam sayıların kendileri ile tekrarlı çarpımını üslü nicelik olarak ifade eder.		1	0	1	0			
Rasyonel sayılarla işlem yapmayı gerektiren problemleri çözer.		1	0	0	0			
Tam sayılarla işlemler yapmayı gerektiren problemleri çözer.		4	0	0	0			
Birinci dereceden bir bilinmeyenli denklemleri çözer.		1	0	1	0			
Cebirsel ifadelerle toplama ve çıkarma işlemleri yapar.		3	0	0	0			
Bir doğal sayı ile bir cebirsel ifadeyi çarpar.		1	0	0	0			
Rasyonel sayıların ondalık gösterimle ifade eder.		1	0	0	0			
Rasyonel sayılarla çok adimli işlemleri yapar.		1	0	0	0			
Sayı örüntülerinin kuralını harfle ifade eder, kuralı harfle ifade edilen örüntünün istenilen terimini bulur.		1	0	0	0			
Birinci dereceden bir bilinmeyenli denklem kurmayı gerektiren problemleri çözer.		1	0	0	0			
Eşitliğin korunumu ilkesini anlar.		1	0	0	0			
Birinci dereceden bir bilinmeyenli denklemi tanımlar ve verilen gerçek hayat durumlarına uygun birinci dereceden bir biliri		1	0	0	0			

		Soru	Doğru	Yanlış	Boş	Net	Başarı	
Sayısal (FEN)		20	1	4	15	-0,33	% 0	
Cevap Anahtarı	A	CADDCCDCBBABBABBDBABB						
Cevaplarınız		d Daab						
Fen		S	D	Y	B%			
Uzay kirliliğinin nedenlerini ifade ederek bu kirliliğin yol açabileceği olası sonuçları tahmin eder.		1	0	1	0			
Hayvan ve bitki hücrelerini, temel kısımları ve görevleri açısından karşılaştırır.		2	0	0	0			
Kinetik ve potansiyel enerji türlerinin birbirine dönüşümünden hareketle enerjinin korunduğu sonucunu çıkarır.		2	0	0	0			
Periyodik sistemdeki ilk 18 elementin ve yaygın elementlerin (altın, gümüş, bakır, çinko, kurşun, civa, platin, demir ve		1	1	0	100			
Mayozun canlılar için önemini açıklar.		2	0	1	0			
Yer çekimini kütle çekimi olarak gök cisimleri temelinde açıklar.		1	0	1	0			
Fiziksel anlamda yapılan işin, uygulanan kuvvet ve alınan yolla ilişkili olduğunu açıklar.		1	0	1	0			
Mitozun canlılar için önemini açıklar.		2	0	0	0			
Karışımın, homojen ve heterojen olarak sınıflandırılarak örnekler verir.		1	0	0	0			
Kütleye etki eden yer çekimi kuvvetini ağırlık olarak adlandırır.		1	0	0	0			
Galaksilerin yapısını açıklar.		1	0	0	0			
Saf maddeleri, element ve bileşik olarak sınıflandırılarak örnekler verir.		1	0	0	0			
Yıldız kavramını açıklar.		1	0	0	0			
Günlük yaşamda karşılaştığı çözücü ve çözünenleri kullanarak çözelti hazırlar.		1	0	0	0			
Teleskobun gök bilimindeki önemine yönelik çıkarımda bulunur.		1	0	0	0			
Atomun yapısını ve yapısındaki temel parçacıklarını söyler.		1	0	0	0			

7. SINIF ULTI TÜRKİYE GENELİ DENEME SINAVI



373,264 % 13,40

ÇANAĞKALE / BİGA
DUMLUPINAR ORTAOKULU

7A - 107
NİSA İNCE

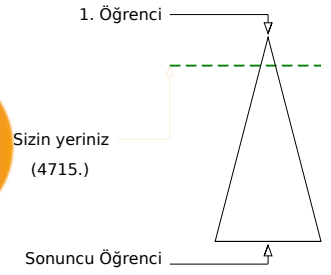
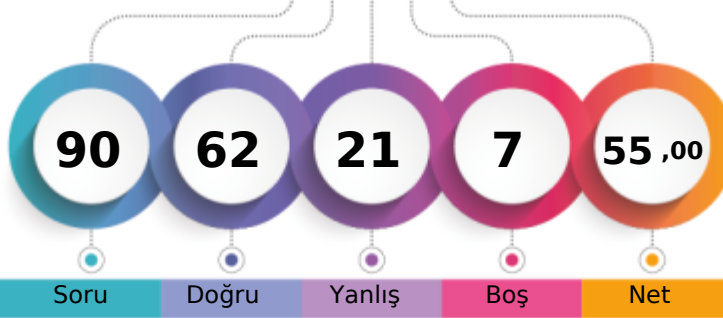

	Şube	Kurum	İlçe	İl	Genel
Öğrenci Sıra No	2	6	161	240	4715 % 13,40
Sınava Katılan Öğrenci Sayısı	10	56	682	1019	35194

	Soru	Doğru	Yanlış	Boş	Net	Başarı
Sözel (TÜR)	20	16	4	0	14,67	% 73
Cevap Anahtarı	A	AADCCBDDABCBCDDBBCAC				
Cevaplarınız		AADCCBcddBCBCDDBdCAC				
Türkçe	S	D	Y	B%		
Bağlamdan yararlanarak bilmediği kelime ve kelime gruplarının anlamını tahmin eder.	3	3	0	100		
Fillerin anlam özelliklerini fark eder.	1	1	0	100		
Metinle ilgili sorular cevaplar.	4	4	0	100		
Okudukları ile ilgili çıkarımlarda bulunur.	2	2	0	100		
Metinle ilgili sorular sorar.	1	0	1	0		
Görsellerle ilgili sorular cevaplar.	2	1	1	50		
Basit, türemiş ve birleşik filleri ayırır.	1	0	1	0		
Gratik, tablo ve çizelgeyle sunulan bilgileri yorumlar.	1	1	0	100		
Metindeki hikâye unsurlarını belirler.	1	1	0	100		
Metindeki yardımcı fikirleri belirler.	1	1	0	100		
Yazdıklarını düzenler.	2	2	0	100		
Çekim eklerinin işlevlerini ayırır.	1	0	1	0		

	Soru	Doğru	Yanlış	Boş	Net	Başarı
Sözel (SOS)	10	9	1	0	8,67	% 87
Cevap Anahtarı	A	DDABDCBACA				
Cevaplarınız		DDABDCBaaA				
SOSYAL BİLGİLER	S	D	Y	B%		
Avrupa'daki gelişmelerle bağlantılı olarak Osmanlı Devleti'ni değişime zorlayan süreçleri kavrar.	2	2	0	100		
İletişim araçlarından yararlanırken haklarını kullanır ve sorumluluklarını yerine getirir.	1	1	0	100		
Osmanlı Devleti'nin siyasi güç olarak ortaya çıkış sürecini ve bu süreci etkileyen faktörleri açıklar.	1	1	0	100		
İletişimi etkileyen tutum ve davranışları analiz ederek kendi tutum ve davranışlarını sorgular.	1	1	0	100		
Türkiye'de nüfusun dağılımını etkileyen faktörlerden hareketle Türkiye'nin demografik özelliklerini yorumlar.	1	1	0	100		
Osmanlı Devleti'nin fetih siyasetini örnekler üzerinden analiz eder.	1	1	0	100		
Örnek incelemeler yoluyla geçmişten günümüze, yerleşmeyi etkileyen faktörler hakkında çıkarımlarda bulunur.	1	1	0	100		
Örnek incelemeler yoluyla göçün neden ve sonuçlarını tartışır.	1	1	0	100		
Osmanlı Devleti'nde islahat hareketleri sonucu ortaya çıkan kurumlardan hareketle toplumsal ve ekonomik değişim hı	1	0	1	0		

	Soru	Doğru	Yanlış	Boş	Net	Başarı
Sözel (DİN)	10	9	1	0	8,67	% 87
Cevap Anahtarı	A	BDBCACBCDC				
Cevaplarınız		dDBCACBCDC				
Din K.ve A.B.	S	D	Y	B%		
Melekleri özellikleri ve görevlerine göre sınıflandırır.	1	0	1	0		
Haccin yapılışını özetler.	1	1	0	100		
Kurban ibadetini İslam'ın yardımlaşma ve dayanışmaya verdiği önem açısından değerlendirir.	1	1	0	100		
İslam'da hac ibadetinin önemini ayet ve hadisler ışığında yorumlar.	1	1	0	100		
Allah'ın (c.c.) adil, merhametli ve affedicisi olması ile ahiret inancını arasında ilişki kurar.	1	1	0	100		
Varlıklar âlemi özelliklerine göre ayırır.	1	1	0	100		
Güzel ahlaki tutum ve davranışları örneklerle açıklar.	3	3	0	100		
En'âm suresi 162. ayeti okur, anlamını söyler.	1	1	0	100		

	Soru	Doğru	Yanlış	Boş	Net	Başarı
Sözel (İNG)	10	6	4	0	4,67	% 47
Cevap Anahtarı	A	AABADDACCBB				
Cevaplarınız		AABAaaccbCB				
İngilizce	S	D	Y	B%		
Students will be able to report on appearances and personalities of other people.	1	1	0	100		
Students will be able to write simple pieces to compare people.	1	1	0	100		
Students will be able to ask people questions about characteristics of wild animals.	2	2	0	100		
Students will be able to understand simple texts about daily routines and preferences.	3	2	1	67		
Students will be able to understand short and simple texts on sports.	2	1	1	50		
Students will be able to recognize frequency adverbs in simple oral texts.	2	0	2	0		
Students will be able to ask people questions about characteristics of wild animals.	2	0	2	0		
Students will be able to understand past and present events in simple texts including explanations and reasons.	1	0	1	0		
Students will be able to state their preferences.	1	1	0	100		
Students will be able to understand a simple text about appearances, personalities, and comparisons including expl	1	1	0	100		
Students will be able to talk about other people's appearances and personalities.	1	1	0	100		

	Soru	Doğru	Yanlış	Boş	Net	Başarı
Sayısal (MAT)	20	11	5	4	9,33	% 47
Cevap Anahtarı	A	BADBACBBDBACDBACDBDC				
Cevaplarınız		ac BABdBCbC CD ACDBD				
Matematik	S	D	Y	B%		
Tam sayılarla çarpma ve bölme işlemlerini yapar.	4	2	2	50		
Tam sayılarla toplama ve çıkarma işlemlerini yapar, ilgili problemleri çözer.	2	1	1	50		
Tam sayıların kendileri ile tekrarlı çarpımını üslü nicelik olarak ifade eder.	1	0	1	0		
Rasyonel sayılarla işlem yapmayı gerektiren problemleri çözer.	1	0	0	0		
Tam sayılarla işlemler yapmayı gerektiren problemleri çözer.	4	2	1	50		
Birinci dereceden bir bilinmeyenli denklemleri çözer.	1	0	1	0		
Cebirsel ifadelerle toplama ve çıkarma işlemleri yapar.	3	1	0	33		
Bir doğal sayı ile bir cebirsel ifadeyi çarpır.	1	0	0	0		
Rasyonel sayıların ondalık gösterimle ifade eder.	1	1	0	100		
Rasyonel sayılarla çok adimli işlemleri yapar.	1	1	0	100		
Sayı örüntülerinin kuralını harfle ifade eder, kuralı harfle ifade edilen örüntünün istenilen terimini bulur.	1	1	0	100		
Birinci dereceden bir bilinmeyenli denklem kurmayı gerektiren problemleri çözer.	1	1	0	100		
Eğitilgin korunumu ilkesini anlar.	1	1	0	100		
Birinci dereceden bir bilinmeyenli denklemi tanımlar ve verilen gerçek hayat durumlarına uygun birinci dereceden bir biliri	1	1	0	100		

	Soru	Doğru	Yanlış	Boş	Net	Başarı
Sayısal (FEN)	20	11	6	3	9,00	% 45
Cevap Anahtarı	A	CADDCCDCBBABBABBDBABB				
Cevaplarınız		C bDbCaCdDbB BABdDA B				
Fen	S	D	Y	B%		
Uzay kirliliğinin nedenlerini ifade ederek bu kirliliğin yol açabileceği olası sonuçları tahmin eder.	1	1	0	100		
Hayvan ve bitki hücrelerini, temel kısımları ve görevleri açısından karşılaştırır.	2	0	0	0		
Kinetik ve potansiyel enerji türlerinin birbirine dönüşümünden hareketle enerjinin korunduğu sonucunu çıkarır.	2	1	1	50		
Periyodik sistemdeki ilk 18 elementin ve yaygın elementlerin (altın, gümüş, bakır, çinko, kurşun, civa, platin, demir ve Mayozun canlılar için önemi açıklar.	2	1	1	50		
Yer çekimini kütle çekimi olarak gök cisimleri temelinde açıklar.	1	0	1	0		
Fiziksel anlamda yapılan işin, uygulanan kuvvet ve alınan yolla ilişkili olduğunu açıklar.	1	1	0	100		
Mitozun canlılar için önemi açıklar.	2	1	1	50		
Karışımın, homojen ve heterojen olarak sınıflandırılarak örnekler verir.	1	1	0	100		
Kütleye etki eden yer çekimi kuvvetini ağırlık olarak adlandırır.	1	1	0	100		
Galaksilerin yapısını açıklar.	1	0	1	0		
Saf maddeleri, element ve bileşik olarak sınıflandırılarak örnekler verir.	1	1	0	100		
*Yıldız kavramını açıklar.	1	1	0	100		
Günlük yaşamda karşılaştığı çözücü ve çözünenleri kullanarak çözüti hazırlar.	1	0	1	0		
Teleskobun gök bilimindeki önemine yönelik çıkarımda bulunur.	1	1	0	100		
Atomun yapısını ve yapısındaki temel parçacıklarını söyler.	1	0	0	0		

7. SINIF ULTI TÜRKİYE GENELİ DENEME SINAVI



276,945 % 48,22

ÇANAĞKALE / BİGA
DUMLUPINAR ORTAOKULU

7A - 693
PELİN GÜNEŞ

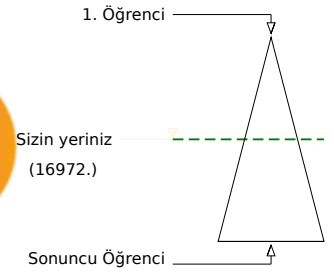
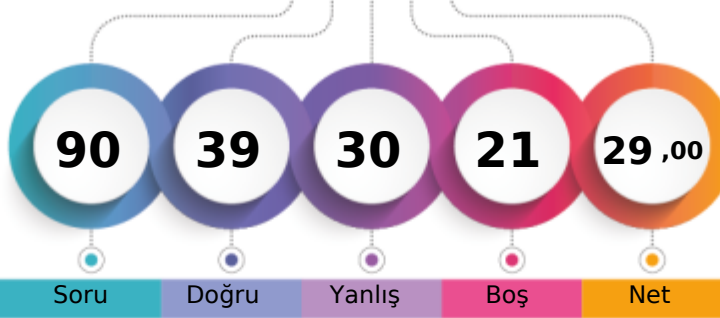

	Şube	Kurum	İlçe	İl	Genel
Öğrenci Sıra No	5	37	472	696	16972
Sınava Katılan Öğrenci Sayısı	10	56	682	1019	35194

Sözel (TÜR)	Soru	Doğru	Yanlış	Boş	Net	Başarı
	20	7	10	3	3,67	% 18
Cevap Anahtarı	A	AADCCBDDABCBCDDBBCAC				
Cevaplarınız		AbcCbB D Bcaabb cdAa				
Türkçe	S	D	Y	B	%	
Bağlamdan yararlanarak bilmediği kelime ve kelime gruplarının anlamını tahmin eder.	3	1	2	33		
Fillerin anlam özelliklerini fark eder.	1	1	0	100		
Metinle ilgili sorular cevaplar.	4	1	2	25		
Okudukları ile ilgili çıkarımlarda bulunur.	2	1	1	50		
Metinle ilgili sorular sorar.	1	0	0	0		
Görsellerle ilgili sorular cevaplar.	2	2	0	100		
Basit, türemiş ve birleşik filleri ayırır.	1	0	0	0		
Grafik, tablo ve çizelgeyle sunulan bilgileri yorumlar.	1	1	0	100		
Metindeki hikâye unsurlarını belirler.	1	0	1	0		
Metindeki yardımcı fikirleri belirler.	1	0	1	0		
Yazdıklarını düzenler.	2	0	2	0		
Çekim eklerinin işlevlerini ayırır.	1	0	1	0		

Sözel (SOS)	Soru	Doğru	Yanlış	Boş	Net	Başarı
	10	8	1	1	7,67	% 77
Cevap Anahtarı	A	DDABDCBACA				
Cevaplarınız		Da BDCBACA				
SOSYAL BİLGİLER	S	D	Y	B	%	
Avrupa'daki gelişmelerle bağlantılı olarak Osmanlı Devleti'ni değişime zorlayan süreçleri kavrar.	2	2	0	100		
İletişim araçlarından yararlanırken haklarını kullanır ve sorumluluklarını yerine getirir.	1	0	1	0		
Osmanlı Devleti'nin siyasi güç olarak ortaya çıkış sürecini ve bu süreci etkileyen faktörleri açıklar.	1	0	0	0		
İletişimi etkileyen tutum ve davranışları analiz ederek kendi tutum ve davranışlarını sorgular.	1	1	0	100		
Türkiye'de nüfusun dağılımını etkileyen faktörlerden hareketle Türkiye'nin demografik özelliklerini yorumlar.	1	1	0	100		
Osmanlı Devleti'nin fetih siyasetini örnekler üzerinden analiz eder.	1	1	0	100		
Örnek incelemeler yoluyla geçmişten günümüze, yerleşmeyi etkileyen faktörler hakkında çıkarımlarda bulunur.	1	1	0	100		
Örnek incelemeler yoluyla göçün neden ve sonuçlarını tartışır.	1	1	0	100		
Osmanlı Devleti'nde islahat hareketleri sonucu ortaya çıkan kurumlardan hareketle toplumsal ve ekonomik değişim hı	1	1	0	100		

Sözel (DİN)	Soru	Doğru	Yanlış	Boş	Net	Başarı
	10	8	2	0	7,33	% 73
Cevap Anahtarı	A	BDBCACBCDC				
Cevaplarınız		BDBbACBCaC				
Din K.ve A.B.	S	D	Y	B	%	
Melekleri özellikleri ve görevlerine göre sınıflandırır.	1	1	0	100		
Haccin yapılışını özetler.	1	1	0	100		
Kurban ibadetini İslam'ın yardımlaşma ve dayanışmaya verdiği önem açısından değerlendirir.	1	1	0	100		
İslam'da hac ibadetinin önemini ayet ve hadisler ışığında yorumlar.	1	0	1	0		
Allah'ın (c.c.) adil, merhametli ve affedicisi olması ile ahiret inancını arasında ilişki kurar.	1	1	0	100		
Varlıklar âlemi özelliklerine göre ayırır.	1	1	0	100		
Güzel ahlaki tutum ve davranışları örneklerle açıklar.	3	2	1	67		
En'âm suresi 162. ayeti okur, anlamını söyler.	1	1	0	100		

Sözel (İNG)	Soru	Doğru	Yanlış	Boş	Net	Başarı
	10	3	5	2	1,33	% 13
Cevap Anahtarı	A	AABADDACCB				
Cevaplarınız		Ad da bCCd				
İngilizce	S	D	Y	B	%	
Students will be able to report on appearances and personalities of other people.	1	1	0	100		
Students will be able to write simple pieces to compare people.	1	0	1	00		
Students will be able to ask people questions about characteristics of wild animals.	2	0	2	0		
Students will be able to understand simple texts about daily routines and preferences.	3	0	2	0		
Students will be able to understand short and simple texts on sports.	2	1	0	50		
Students will be able to recognize frequency adverbs in simple oral texts.	2	0	1	0		
Students will be able to ask people questions about characteristics of wild animals.	2	0	1	0		
Students will be able to understand past and present events in simple texts including explanations and reasons.	1	1	0	100		
Students will be able to state their preferences.	1	1	0	100		
Students will be able to understand a simple text about appearances, personalities, and comparisons including explar	1	0	1	0		
Students will be able to talk about other people's appearances and personalities.	1	0	1	0		

Sayısal (MAT)	Soru	Doğru	Yanlış	Boş	Net	Başarı
	20	6	8	6	3,33	% 17
Cevap Anahtarı	A	BADBACBBDBACDBACDBDC				
Cevaplarınız		BAbAAdd ab D cCD b				
Matematik	S	D	Y	B	%	
Tam sayılarla çarpma ve bölme işlemlerini yapar.	4	2	0	50		
Tam sayılarla toplama ve çıkarma işlemlerini yapar, ilgili problemleri çözer.	2	1	0	50		
Tam sayıların kendileri ile tekrarı çarpımını üslü nicelik olarak ifade eder.	1	1	0	100		
Rasyonel sayılarla işlem yapmayı gerektiren problemleri çözer.	1	0	1	0		
Tam sayılarla işlemler yapmayı gerektiren problemleri çözer.	4	0	3	0		
Birinci dereceden bir bilinmeyenli denklemleri çözer.	1	0	1	0		
Cebirsel ifadelerle toplama ve çıkarma işlemleri yapar.	3	0	1	0		
Bir doğal sayı ile bir cebirsel ifadeyi çarpar.	1	0	1	0		
Rasyonel sayıların ondalık gösterimle ifade eder.	1	1	0	100		
Rasyonel sayılarla çok adimli işlemleri yapar.	1	0	1	0		
Sayı örüntülerinin kuralını harfle ifade eder, kuralı harfle ifade edilen örüntünün istenilen terimini bulur.	1	1	0	100		
Birinci dereceden bir bilinmeyenli denklem kurmayı gerektiren problemleri çözer.	1	1	0	100		
Eşitliğin korunumu ilkesini anlar.	1	0	0	0		
Birinci dereceden bir bilinmeyenli denklemi tanımlar ve verilen gerçek hayat durumlarına uygun birinci dereceden bir biliri	1	0	1	0		

Sayısal (FEN)	Soru	Doğru	Yanlış	Boş	Net	Başarı
	20	7	4	9	5,67	% 28
Cevap Anahtarı	A	CADDCCDCBABBABBDBABB				
Cevaplarınız		a b aa CD B DABB				
Fen	S	D	Y	B	%	
Uzay kirliliğinin nedenlerini ifade ederek bu kirliliğin yol açabileceği olası sonuçları tahmin eder.	1	0	1	0		
Hayvan ve bitki hücrelerini, temel kısımları ve görevleri açısından karşılaştırır.	2	0	0	0		
Kinetik ve potansiyel enerji türlerinin birbirine dönüşümünden hareketle enerjinin korunduğu sonucunu çıkarır.	2	1	1	50		
Periyodik sistemdeki ilk 18 elementin ve yaygın elementlerin (altın, gümüş, bakır, çinko, kurşun, civa, platin, demir ve Mayozun canlılar için önemi açıklar.	2	1	1	50		
Yer çekimini kütle çekimi olarak gök cisimleri temelinde açıklar.	2	0	1	0		
Fiziksel anlamda yapılan işin, uygulanan kuvvet ve alınan yolla ilişkili olduğunu açıklar.	1	0	0	0		
Mitozun canlılar için önemi açıklar.	2	2	0	100		
Karışımın, homojen ve heterojen olarak sınıflandırılarak örnekler verir.	1	1	0	100		
Kütleye etki eden yer çekimi kuvvetini ağırlık olarak adlandırır.	1	0	0	0		
Galaksilerin yapısını açıklar.	1	0	0	0		
Saf maddeleri, element ve bileşik olarak sınıflandırılarak örnekler verir.	1	0	0	0		
Yıldız kavramını açıklar.	1	0	0	0		
Günlük yaşamda karşılaştığı çözünürlük ve çözünenleri kullanarak çözümleri hazırlar.	1	0	0	0		
Teleskobun gök bilimindeki önemine yönelik çıkarımda bulunur.	1	1	0	100		
Atomun yapısını ve yapısındaki temel parçacıklarını söyler.	1	1	0	100		

7. SINIF ULTI TÜRKİYE GENELİ DENEME SINAVI



232,141 % 71,94

ÇANAĞKALE / BİGA
DUMLUPINAR ORTAOKULU

7A - 694
SELİN GÜNEŞ

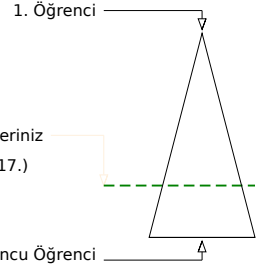
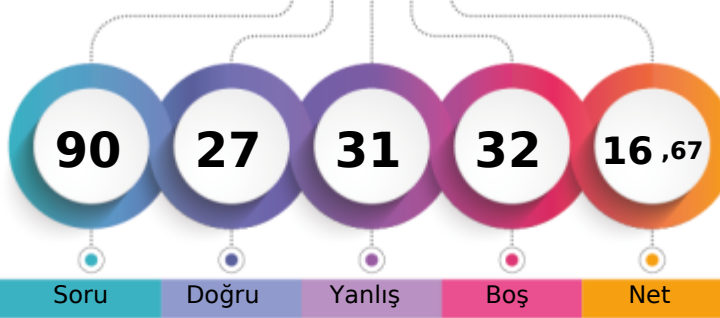

Soru Doğru Yanlış Boş Net

	Şube	Kurum	İlçe	İl	Genel
Öğrenci Sıra No	9	52	612	897	25317 % 71,94
Sınava Katılan Öğrenci Sayısı	10	56	682	1019	35194

Sözel (TÜR)	Soru	Doğru	Yanlış	Boş	Net	Başarı
	20	7	9	4	4,00	% 20
Cevap Anahtarı	B	CDAADCBBCCBDBDDCCBCA				
Cevaplarınız		dDdAdbd Cd dBdba aC				
Türkçe	S	D	Y	B	%	B%
Bağlamdan yararlanarak bilmediği kelime ve kelime gruplarının anlamını tahmin eder.	3	2	1	67		
Fillerin anlam özelliklerini fark eder.	1	0	1	0		
Metinle ilgili sorular cevaplar.	4	2	1	50		
Okudukları ile ilgili çıkarımlarda bulunur.	2	0	2	0		
Metinle ilgili sorular sorar.	1	1	0	100		
Görsellerle ilgili sorular cevaplar.	2	0	0	0		
Basit, türemiş ve birleşik filleri ayırır.	1	0	1	0		
Gratik, tablo ve çizelgeyle sunulan bilgileri yorumlar.	1	1	0	100		
Metindeki hikâye unsurlarını belirler.	1	0	1	0		
Metindeki yardımcı fikirleri belirler.	1	0	1	0		
Yazdıklarını düzenler.	2	1	0	50		
Çekim eklerinin işlevlerini ayırır.	1	0	1	0		

Sözel (SOS)	Soru	Doğru	Yanlış	Boş	Net	Başarı
	10	4	4	2	2,67	% 27
Cevap Anahtarı	B	AACDBBCDAD				
Cevaplarınız		AbdbBB D b				
SOSYAL BİLGİLER	S	D	Y	B	%	B%
Avrupa'daki gelişmelerle bağlantılı olarak Osmanlı Devleti'ni değişime zorlayan süreçleri kavrar.	2	1	1	50		
İletişim araçlarından yararlanırken haklarını kullanır ve sorumluluklarını yerine getirir.	1	0	1	0		
Osmanlı Devleti'nin siyasi güç olarak ortaya çıkış sürecini ve bu süreci etkileyen faktörleri açıklar.	1	0	0	0		
İletişimi etkileyen tutum ve davranışları analiz ederek kendi tutum ve davranışlarını sorgular.	1	1	0	100		
Türkiye'de nüfusun dağılımını etkileyen faktörlerden hareketle Türkiye'nin demografik özelliklerini yorumlar.	1	0	1	0		
Osmanlı Devleti'nin fetih siyasetini örnekler üzerinden analiz eder.	1	0	0	0		
Örnek incelemeler yoluyla geçmişten günümüze, yerleşmeyi etkileyen faktörler hakkında çıkarımlarda bulunur.	1	1	0	100		
Örnek incelemeler yoluyla göçün neden ve sonuçlarını tartışır.	1	1	0	100		
Osmanlı Devleti'nde islahat hareketleri sonucu ortaya çıkan kurumlardan hareketle toplumsal ve ekonomik değişim hı	1	0	1	0		

Sözel (DİN)	Soru	Doğru	Yanlış	Boş	Net	Başarı
	10	7	3	0	6,00	% 60
Cevap Anahtarı	B	CBDBCACBCD				
Cevaplarınız		CaDBCACdCb				
Din K.ve A.B.	S	D	Y	B	%	B%
Melekleri özellikleri ve görevlerine göre sınıflandırır.	1	0	1	0		
Haccin yapılışını özetler.	1	1	0	100		
Kurban ibadetini İslam'ın yardımlaşma ve dayanışmaya verdiği önem açısından değerlendirir.	1	0	1	0		
İslam'da hac ibadetinin önemini ayet ve hadisler ışığında yorumlar.	1	1	0	100		
Allah'ın (c.c.) adil, merhametli ve affedicisi olması ile ahiret inancı arasında ilişki kurar.	1	1	0	100		
Varlıklar âlemi özelliklerine göre ayırır.	1	1	0	100		
Güzel ahlaki tutum ve davranışları örneklerle açıklar.	3	2	1	67		
En'âm suresi 162. ayeti okur, anlamını söyler.	1	1	0	100		

Sözel (İNG)	Soru	Doğru	Yanlış	Boş	Net	Başarı
	10	5	1	4	4,67	% 47
Cevap Anahtarı	B	AAABDCBCDA				
Cevaplarınız		A A CdD A				
İngilizce	S	D	Y	B	%	B%
Students will be able to report on appearances and personalities of other people.	1	0	0	0		
Students will be able to write simple pieces to compare people.	1	0	0	0		
Students will be able to ask people questions about characteristics of wild animals.	2	2	0	100		
Students will be able to understand simple texts about daily routines and preferences.	3	2	0	67		
Students will be able to understand short and simple texts on sports.	2	0	0	0		
Students will be able to recognize frequency adverbs in simple oral texts.	2	1	0	50		
Students will be able to ask people questions about characteristics of wild animals.	1	0	0	0		
Students will be able to understand past and present events in simple texts including explanations and reasons.	1	1	0	100		
Students will be able to state their preferences.	1	1	0	100		
Students will be able to understand a simple text about appearances, personalities, and comparisons including explar	1	0	1	0		
Students will be able to talk about other people's appearances and personalities.	1	0	1	0		

Sayısal (MAT)	Soru	Doğru	Yanlış	Boş	Net	Başarı
	20	1	6	13	-1,00	% 0
Cevap Anahtarı	B	ABBABBCBDCDBABDCACD				
Cevaplarınız		cac Cc c d				
Matematik	S	D	Y	B	%	B%
Tam sayılarla çarpma ve bölme işlemlerini yapar.	4	1	2	25		
Tam sayılarla toplama ve çıkarma işlemlerini yapar, ilgili problemleri çözer.	2	1	1	50		
Tam sayıların kendileri ile tekrarlı çarpımını üslü nicelik olarak ifade eder.	1	0	0	0		
Rasyonel sayılarla işlem yapmayı gerektiren problemleri çözer.	1	0	0	0		
Tam sayılarla işlemler yapmayı gerektiren problemleri çözer.	4	0	0	0		
Birinci dereceden bir bilinmeyenli denklemleri çözer.	1	0	0	0		
Cebirsel ifadelerle toplama ve çıkarma işlemleri yapar.	3	0	2	0		
Bir doğal sayı ile bir cebirsel ifadeyi çarpar.	1	0	1	0		
Rasyonel sayıların ondalık gösterimle ifade eder.	1	0	1	0		
Rasyonel sayılarla çok adimli işlemleri yapar.	1	0	0	0		
Sayı örüntülerinin kuralını harfle ifade eder, kuralı harfle ifade edilen örüntünün istenilen terimini bulur.	1	0	1	0		
Birinci dereceden bir bilinmeyenli denklem kurmayı gerektiren problemleri çözer.	1	0	0	0		
Eşitliğin korunumu ilkesini anlar.	1	0	0	0		
Birinci dereceden bir bilinmeyenli denklemi tanımlar ve verilen gerçek hayat durumlarına uygun birinci dereceden bir biliri	1	0	0	0		

Sayısal (FEN)	Soru	Doğru	Yanlış	Boş	Net	Başarı
	20	3	8	9	0,33	% 2
Cevap Anahtarı	B	ADCCDCDBBBBAABBBDBAB				
Cevaplarınız		bd c bD a AA dbb				
Fen	S	D	Y	B	%	B%
Uzay kirliliğinin nedenlerini ifade ederek bu kirliliğin yol açabileceği olası sonuçları tahmin eder.	1	0	1	0		
Hayvan ve bitki hücrelerini, temel kısımları ve görevleri açısından karşılaştırır.	2	0	0	0		
Kinetik ve potansiyel enerji türlerinin birbirine dönüşümünden hareketle enerjinin korunduğu sonucunu çıkarır.	2	0	1	0		
Periyodik sistemdeki ilk 18 elementin ve yaygın elementlerin (altın, gümüş, bakır, çinko, kurşun, civa, platin, demir ve	1	0	1	0		
Mayozun canlılar için önemini açıklar.	2	0	1	0		
Yer çekimini kütle çekimi olarak gök cisimleri temelinde açıklar.	1	0	0	0		
Fiziksel anlamda yapılan işin, uygulanan kuvvet ve alınan yolla ilişkili olduğunu açıklar.	1	0	0	0		
Mitozun canlılar için önemini açıklar.	2	0	2	0		
Karışımın, homojen ve heterojen olarak sınıflandırılarak örnekler verir.	1	1	0	100		
Kütleye etki eden yer çekimi kuvvetini ağırlık olarak adlandırır.	1	0	0	0		
Galaksilerin yapısını açıklar.	1	1	0	100		
Saf maddeleri, element ve bileşik olarak sınıflandırılarak örnekler verir.	1	0	0	0		
*Yıldız kavramını açıklar.	1	1	0	100		
Günlük yaşamda karşılaştığı çözücü ve çözünenleri kullanarak çözüti hazırlar.	1	0	1	0		
Teleskobun gök bilimindeki önemine yönelik çıkarımda bulunur.	1	0	1	0		
Atomun yapısını ve yapıdaki temel parçacıklarını söyler.	1	0	0	0		

7. SINIF ULTI TÜRKİYE GENELİ DENEME SINAVI



301,074 % 36,90

ÇANAKKALE / BİGA
DUMLUPINAR ORTAOKULU

7A - 265
UĞUR ÇUR

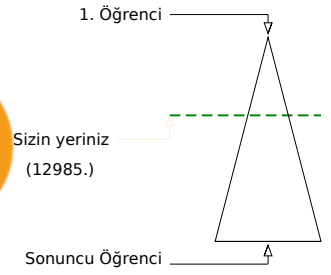
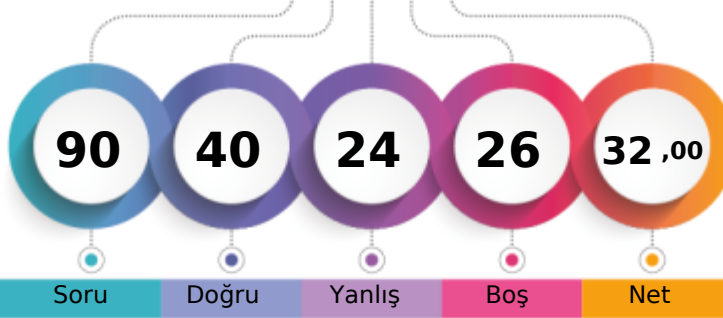

Soru Doğru Yanlış Boş Net

	Şube	Kurum	İlçe	İl	Genel
Öğrenci Sıra No	3	28	384	575	12985 % 36,90
Sınava Katılan Öğrenci Sayısı	10	56	682	1019	35194

	Soru	Doğru	Yanlış	Boş	Net	Başarı
Sözel (TÜR)	20	12	7	1	9,67	% 48
Cevap Anahtarı	B	CDAADCBBCCDABDDCCBCA				
Cevaplarınız	d	AcDCBBCCdDbAaDCdCa				
Türkçe	S	D	Y	B%		
Bağlamdan yararlanarak bilmediği kelime ve kelime gruplarının anlamını tahmin eder.	3	1	1	33		
Fillerin anlam özelliklerini fark eder.	1	0	1	0		
Metinle ilgili sorular cevaplar.	4	4	0	100		
Okudukları ile ilgili çıkarımlarda bulunur.	2	1	1	50		
Metinle ilgili sorular sorar.	1	1	0	100		
Görsellerle ilgili sorular cevaplar.	2	2	0	100		
Basit, türemiş ve birleşik filleri ayırır.	1	0	1	0		
Gratik, tablo ve çizelgeyle sunulan bilgileri yorumlar.	1	1	0	100		
Metindeki hikâye unsurlarını belirler.	1	1	0	100		
Metindeki yardımcı fikirleri belirler.	1	1	0	100		
Yazdıklarını düzenler.	2	0	2	0		
Çekim eklerinin işlevlerini ayırır.	1	0	1	0		

	Soru	Doğru	Yanlış	Boş	Net	Başarı
Sözel (SOS)	10	6	2	2	5,33	% 53
Cevap Anahtarı	B	AACDBBCDAD				
Cevaplarınız	AAaDaBC	D				
SOSYAL BİLGİLER	S	D	Y	B%		
Avrupa'daki gelişmelerle bağlantılı olarak Osmanlı Devleti'ni değişime zorlayan süreçleri kavrar.	2	1	0	50		
İletişim araçlarından yararlanırken haklarını kullanır ve sorumluluklarını yerine getirir.	1	1	0	100		
Osmanlı Devleti'nin siyasi güç olarak ortaya çıkış sürecini ve bu süreci etkileyen faktörleri açıklar.	1	0	0	0		
İletişimi etkileyen tutum ve davranışları analiz ederek kendi tutum ve davranışlarını sorgular.	1	1	0	100		
Türkiye'de nüfusun dağılımını etkileyen faktörlerden hareketle Türkiye'nin demografik özelliklerini yorumlar.	1	1	0	100		
Osmanlı Devleti'nin fetih siyasetini örnekler üzerinden analiz eder.	1	1	0	100		
Örnek incelemeler yoluyla geçmişten günümüze, yerleşmeyi etkileyen faktörler hakkında çıkarımlarda bulunur.	1	0	1	0		
Örnek incelemeler yoluyla göçün neden ve sonuçlarını tartışır.	1	1	0	100		
Osmanlı Devleti'nde islahat hareketleri sonucu ortaya çıkan kurumlardan hareketle toplumsal ve ekonomik değişim hı	1	0	1	0		

	Soru	Doğru	Yanlış	Boş	Net	Başarı
Sözel (DİN)	10	7	3	0	6,00	% 60
Cevap Anahtarı	B	CBDBCACBCD				
Cevaplarınız		CBcBCACaCa				
Din K.ve A.B.	S	D	Y	B%		
Melekleri özellikleri ve görevlerine göre sınıflandırır.	1	0	1	0		
Haccin yapılışını özetler.	1	0	1	0		
Kurban ibadetini İslam'ın yardımlaşma ve dayanışmaya verdiği önem açısından değerlendirir.	1	1	0	100		
İslam'da hac ibadetinin önemini ayet ve hadisler ışığında yorumlar.	1	1	0	100		
Allah'ın (c.c.) adil, merhametli ve affedicisi olması ile ahiret inancı arasında ilişki kurar.	1	1	0	100		
Varlıklar âlemi özelliklerine göre ayırır.	1	1	0	100		
Güzel ahlaki tutum ve davranışları örneklerle açıklar.	3	2	1	67		
En'âm suresi 162. ayeti okur, anlamını söyler.	1	1	0	100		

	Soru	Doğru	Yanlış	Boş	Net	Başarı
Sözel (İNG)	10	2	4	4	0,67	% 7
Cevap Anahtarı	B	AAABDCBCDA				
Cevaplarınız		cAA bd b				
İngilizce	S	D	Y	B%		
Students will be able to report on appearances and personalities of other people.	1	1	0	100		
Students will be able to write simple pieces to compare people.	1	1	0	100		
Students will be able to ask people questions about characteristics of wild animals.	2	1	1	50		
Students will be able to understand simple texts about daily routines and preferences.	3	1	0	33		
Students will be able to understand short and simple texts on sports.	2	0	0	0		
Students will be able to recognize frequency adverbs in simple oral texts.	2	0	1	0		
Students will be able to ask people questions about characteristics of wild animals.	2	0	1	0		
Students will be able to understand past and present events in simple texts including explanations and reasons.	1	0	0	0		
Students will be able to state their preferences.	1	0	1	0		
Students will be able to understand a simple text about appearances, personalities, and comparisons including explar	1	0	1	0		
Students will be able to talk about other people's appearances and personalities.	1	0	1	0		

	Soru	Doğru	Yanlış	Boş	Net	Başarı
Sayısal (MAT)	20	5	6	9	3,00	% 15
Cevap Anahtarı	B	ABBABBCCBDCDBABDCACD				
Cevaplarınız		cA B acCc cd CA				
Matematik	S	D	Y	B%		
Tam sayılarla çarpma ve bölme işlemlerini yapar.	4	2	1	50		
Tam sayılarla toplama ve çıkarma işlemlerini yapar, ilgili problemleri çözer.	2	1	0	50		
Tam sayıların kendileri ile tekrarlı çarpımını üslü nicelik olarak ifade eder.	1	0	0	0		
Rasyonel sayılarla işlem yapmayı gerektiren problemleri çözer.	1	0	0	0		
Tam sayılarla işlemler yapmayı gerektiren problemleri çözer.	4	0	1	0		
Birinci dereceden bir bilinmeyenli denklemleri çözer.	1	1	0	100		
Cebirsel ifadelerle toplama ve çıkarma işlemleri yapar.	3	0	2	0		
Bir doğal sayı ile bir cebirsel ifadeyi çarpar.	1	0	1	0		
Rasyonel sayıların ondalık gösterimle ifade eder.	1	0	1	0		
Rasyonel sayılarla çok adimli işlemleri yapar.	1	1	0	100		
Sayı örüntülerinin kuralını harfle ifade eder, kuralı harfle ifade edilen örüntünün istenilen terimini bulur.	1	1	0	100		
Birinci dereceden bir bilinmeyenli denklem kurmayı gerektiren problemleri çözer.	1	0	0	0		
Eşitliğin korunumu ilkesini anlar.	1	0	1	0		
Birinci dereceden bir bilinmeyenli denklemi tanımlar ve verilen gerçek hayat durumlarına uygun birinci dereceden bir biliri	1	0	0	0		

	Soru	Doğru	Yanlış	Boş	Net	Başarı
Sayısal (FEN)	20	8	2	10	7,33	% 37
Cevap Anahtarı	B	ADCCDCDBBBBAABBBDBAB				
Cevaplarınız		DC Dbb DB A B A				
Fen	S	D	Y	B%		
Uzay kirliliğinin nedenlerini ifade ederek bu kirliliğin yol açabileceği olası sonuçları tahmin eder.	1	1	0	100		
Hayvan ve bitki hücrelerini, temel kısımları ve görevleri açısından karşılaştırır.	2	0	0	0		
Kinetik ve potansiyel enerji türlerinin birbirine dönüşümünden hareketle enerjinin korunduğu sonucunu çıkarır.	2	2	0	100		
Periyodik sistemdeki ilk 18 elementin ve yaygın elementlerin (altın, gümüş, bakır, çinko, kurşun, civa, platin, demir ve Mayozun canlılar için önemi açıklar.	2	1	0	50		
Yer çekimini kütle çekimi olarak gök cisimleri temelinde açıklar.	1	1	0	100		
Fiziksel anlamda yapılan işin, uygulanan kuvvet ve alınan yolla ilişkili olduğunu açıklar.	1	0	1	0		
Mitozun canlılar için önemi açıklar.	2	1	1	50		
Karışımın, homojen ve heterojen olarak sınıflandırılarak örnekler verir.	1	0	0	0		
Kütleye etki eden yer çekimi kuvvetini ağırlık olarak adlandırır.	1	0	0	0		
Galaksilerin yapısını açıklar.	1	0	0	0		
Saf maddeleri, element ve bileşik olarak sınıflandırılarak örnekler verir.	1	0	0	0		
Yıldız kavramını açıklar.	1	1	0	100		
Günlük yaşamda karşılaştığı çözücü ve çözünenleri kullanarak çözelti hazırlar.	1	0	0	0		
Teleskobun gök bilimindeki önemine yönelik çıkarımda bulunur.	1	0	0	0		
Atomun yapısını ve yapısındaki temel parçacıklarını söyler.	1	0	0	0		

7. SINIF ULTI TÜRKİYE GENELİ DENEME SINAVI



259,109 % 56,93

ÇANAĞKALE / BİGA
DUMLUPINAR ORTAOKULU

7B - 959
AYSİMA AKSU

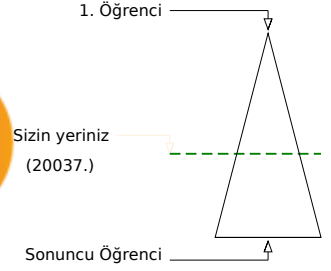
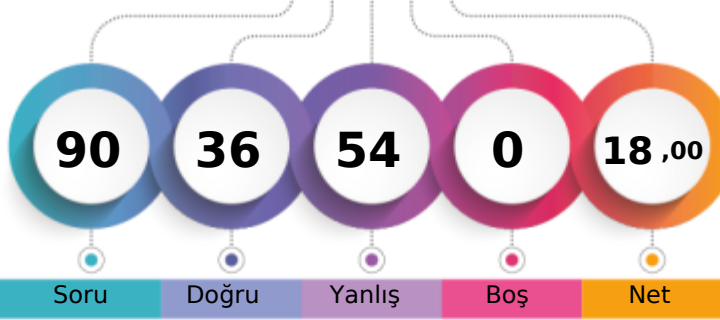

Soru Doğru Yanlış Boş Net

Şube Kurum İlçe İl Genel

Öğrenci Sıra No 13 46 543 789 20037 % 56,93

Sınava Katılan Öğrenci Sayısı 17 56 682 1019 35194

		Soru	Doğru	Yanlış	Boş	Net	Başarı	
Sözel (TÜR)		20	9	11	0	5,33	% 27	
Cevap Anahtarı	B	CDAADCBBCCDABDDCCBCA						
Cevaplarınız		aaAcDCdDcDdBbDbCcCd						

		S	D	Y	B%
Türkçe		3	1	2	33
Bağlamdan yararlanarak bilmediği kelime ve kelime gruplarının anlamını tahmin eder.		1	0	1	0
Fillerin anlam özelliklerini fark eder.		4	3	1	75
Metinle ilgili sorular cevaplar.		2	0	2	0
Okudukları ile ilgili çıkarımlarda bulunur.		1	1	0	100
Metinle ilgili sorular sorar.		2	2	0	100
Görsellerle ilgili sorular cevaplar.		1	0	1	0
Basit, türemiş ve birleşik filleri ayırır.		1	0	1	0
Grafik, tablo ve çizelgeyle sunulan bilgileri yorumlar.		1	0	1	0
Metindeki hikâye unsurlarını belirler.		1	0	1	0
Metindeki yardımcı fikirleri belirler.		2	1	1	50
Yazdıklarını düzenler.		1	0	1	0
Çekim eklerinin işlevlerini ayırır.		1	0	1	0

		Soru	Doğru	Yanlış	Boş	Net	Başarı	
Sözel (SOS)		10	5	5	0	3,33	% 33	
Cevap Anahtarı	B	AACDBBCDAD						
Cevaplarınız		AdaDdaCcAD						

		S	D	Y	B%
SOSYAL BİLGİLER		2	0	2	0
Avrupa'daki gelişmelerle bağlantılı olarak Osmanlı Devleti'ni değişime zorlayan süreçleri kavrar.		1	1	0	100
İletişim araçlarından yararlanırken haklarını kullanır ve sorumluluklarını yerine getirir.		1	1	0	100
Osmanlı Devleti'nin siyasi güç olarak ortaya çıkış sürecini ve bu süreci etkileyen faktörleri açıklar.		1	1	0	100
İletişimi etkileyen tutum ve davranışları analiz ederek kendi tutum ve davranışlarını sorgular.		1	1	0	100
Türkiye'de nüfusun dağılımını etkileyen faktörlerden hareketle Türkiye'nin demografik özelliklerini yorumlar.		1	1	0	100
Osmanlı Devleti'nin fetih siyasetini örnekler üzerinden analiz eder.		1	1	0	100
Örnek incelemeler yoluyla geçmişten günümüze, yerleşmeyi etkileyen faktörler hakkında çıkarımlarda bulunur.		1	1	0	100
Örnek incelemeler yoluyla göçün neden ve sonuçlarını tartışır.		1	1	0	100
Osmanlı Devleti'nde islahat hareketleri sonucu ortaya çıkan kurumlardan hareketle toplumsal ve ekonomik değişim hı		1	0	1	0

		Soru	Doğru	Yanlış	Boş	Net	Başarı	
Sözel (DİN)		10	3	7	0	0,67	% 7	
Cevap Anahtarı	B	CBDBCACBCD						
Cevaplarınız		dDbdCcAdCD						

		S	D	Y	B%
Din K.ve A.B.		1	0	1	0
Melekleri özellikleri ve görevlerine göre sınıflandırır.		1	0	1	0
Haccin yapılışını özetler.		1	0	1	0
Kurban ibadetini İslam'ın yardımlaşma ve dayanışmaya verdiği önem açısından değerlendirir.		1	0	1	0
İslam'da hac ibadetinin önemini ayet ve hadisler ışığında yorumlar.		1	0	1	0
Allah'ın (c.c.) adil, merhametli ve affedicisi olması ile ahiret inancı arasında ilişki kurar.		1	0	1	0
Varlıklar âlemi özelliklerine göre ayırır.		1	1	0	100
Güzel ahlaki tutum ve davranışları örneklerle açıklar.		3	2	1	67
En'âm suresi 162. ayeti okur, anlamını söyler.		1	0	1	0

		Soru	Doğru	Yanlış	Boş	Net	Başarı	
Sözel (İNG)		10	3	7	0	0,67	% 7	
Cevap Anahtarı	B	AAABDCBCDA						
Cevaplarınız		AbbcDacbdA						

		S	D	Y	B%
İngilizce		1	0	1	0
Students will be able to report on appearances and personalities of other people.		1	0	1	0
Students will be able to write simple pieces to compare people.		1	0	1	0
Students will be able to understand simple texts about daily routines and preferences.		2	1	1	50
Students will be able to understand short and simple texts on sports.		3	0	3	0
Students will be able to recognize frequency adverbs in simple oral texts.		2	2	0	100
Students will be able to ask people questions about characteristics of wild animals.		2	2	0	100
Students will be able to understand past and present events in simple texts including explanations and reasons.		1	0	1	0
Students will be able to state their preferences.		1	0	1	0
Students will be able to understand a simple text about appearances, personalities, and comparisons including explar		1	0	1	0
Students will be able to talk about other people's appearances and personalities.		1	0	1	0

		Soru	Doğru	Yanlış	Boş	Net	Başarı	
Sayısal (MAT)		20	7	13	0	2,67	% 13	
Cevap Anahtarı	B	ABBABBCBDCDBABDCACD						
Cevaplarınız		AaAABcdDcabcdAabCdad						

		S	D	Y	B%
Matematik		4	2	2	50
Tam sayılarla çarpma ve bölme işlemlerini yapar.		2	1	1	50
Tam sayılarla toplama ve çıkarma işlemlerini yapar, ilgili problemleri çözer.		1	1	0	100
Tam sayıların kendileri ile tekrarlı çarpımını üslü nicelik olarak ifade eder.		1	1	0	100
Rasyonel sayılarla işlem yapmayı gerektiren problemleri çözer.		4	1	3	25
Tam sayılarla işlemler yapmayı gerektiren problemleri çözer.		1	0	1	0
Birinci dereceden bir bilinmeyenli denklemleri çözer.		3	1	2	33
Cebirsel ifadelerle toplama ve çıkarma işlemleri yapar.		1	1	0	100
Bir doğal sayı ile bir cebirsel ifadeyi çarpır.		1	0	1	0
Rasyonel sayıların ondalık gösterimle ifade eder.		1	0	1	0
Rasyonel sayılarla çok adimli işlemleri yapar.		1	0	1	0
Sayı örüntülerinin kuralını harfle ifade eder, kuralı harfle ifade edilen örüntünün istenilen terimini bulur.		1	1	0	100
Birinci dereceden bir bilinmeyenli denklem kurmayı gerektiren problemleri çözer.		1	0	1	0
Eşitliğin korunumu ilkesini anlar.		1	0	1	0
Birinci dereceden bir bilinmeyenli denklemi tanımlar ve verilen gerçek hayat durumlarına uygun birinci dereceden bir biliri		1	0	1	0

		Soru	Doğru	Yanlış	Boş	Net	Başarı	
Sayısal (FEN)		20	9	11	0	5,33	% 27	
Cevap Anahtarı	B	ADCCDCCDBBBAAABBDAB						
Cevaplarınız		dDaabbdDcBaBbABBBccB						

		S	D	Y	B%
Fen		1	0	1	0
Uzay kirliliğinin nedenlerini ifade ederek bu kirliliğin yol açabileceği olası sonuçları tahmin eder.		2	0	2	0
Hayvan ve bitki hücrelerini, temel kısımları ve görevleri açısından karşılaştırır.		2	1	1	50
Kinetik ve potansiyel enerji türlerinin birbirine dönüşümünden hareketle enerjinin korunduğu sonucunu çıkarır.		1	1	0	100
Periyodik sistemdeki ilk 18 elementin ve yaygın elementlerin (altın, gümüş, bakır, çinko, kurşun, civa, platin, demir ve Mayozun canlılar için önemi açıklar.		2	2	0	100
Yer çekimini kütle çekimi olarak gök cisimleri temelinde açıklar.		1	0	1	0
Fiziksel anlamda yapılan işin, uygulanan kuvvet ve alınan yolla ilişkili olduğunu açıklar.		1	0	1	0
Mitozun canlılar için önemi açıklar.		2	1	1	50
Karışımın, homojen ve heterojen olarak sınıflandırılarak örnekler verir.		1	1	0	100
Kütleye etki eden yer çekimi kuvvetini ağırlık olarak adlandırır.		1	1	0	100
Galaksilerin yapısını açıklar.		1	1	0	100
Saf maddeleri, element ve bileşik olarak sınıflandırılarak örnekler verir.		1	1	0	100
Yıldız kavramını açıklar.		1	0	1	0
Günlük yaşamda karşılaştığı çözücü ve çözünenleri kullanarak çözüti hazırlar.		1	1	0	100
Teleskobun gök bilimindeki önemine yönelik çıkarımda bulunur.		1	0	1	0
Atomun yapısını ve yapısındaki temel parçacıklarını söyler.		1	1	0	100

7. SINIF ULTI TÜRKİYE GENELİ DENEME SINAVI



230,199 % 73,05

ÇANAĞKALE / BİGA
DUMLUPINAR ORTAOKULU

7B - 993
BİLAL SAYKIN

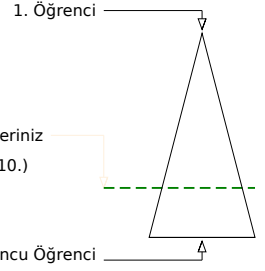
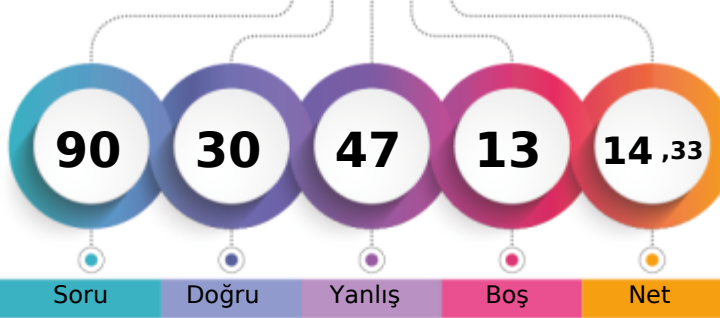

Soru Doğru Yanlış Boş Net

Şube Kurum İlçe İl Genel

Öğrenci Sıra No 15 53 616 904 25710 % 73,05

Sınava Katılan Öğrenci Sayısı 17 56 682 1019 35194

		Soru	Doğru	Yanlış	Boş	Net	Başarı
Sözel (TÜR)		20	4	12	4	0,00	% 0
Cevap Anahtarı	A	AADCCBDDABCBCDDBBCAC					
Cevaplarınız		AdDadca cBCab cc a a					
Türkçe		S	D	Y	B	%	
Bağlamdan yararlanarak bilmediği kelime ve kelime gruplarının anlamını tahmin eder.		3	2	1	67		
Fillerin anlam özelliklerini fark eder.		1	0	1	0		
Metinle ilgili sorular cevaplar.		4	0	3	0		
Okudukları ile ilgili çıkarımlarda bulunur.		2	0	2	0		
Metinle ilgili sorular sorar.		1	0	1	0		
Görsellerle ilgili sorular cevaplar.		2	1	0	50		
Basit, türemiş ve birleşik filleri ayırır.		1	0	1	0		
Grafik, tablo ve çizelgeyle sunulan bilgileri yorumlar.		1	1	0	100		
Metindeki hikâye unsurlarını belirler.		1	0	1	0		
Metindeki yardımcı fikirleri belirler.		1	0	0	0		
Yazdıklarını düzenler.		2	0	2	0		
Çekim eklerinin işlevlerini ayırır.		1	0	0	0		

		Soru	Doğru	Yanlış	Boş	Net	Başarı
Sözel (SOS)		10	8	2	0	7,33	% 73
Cevap Anahtarı	A	DDABDCBACA					
Cevaplarınız		DaABDCBaaA					
SOSYAL BİLGİLER		S	D	Y	B	%	
Avrupa'daki gelişmelerle bağlantılı olarak Osmanlı Devleti'ni değişime zorlayan süreçleri kavrar.		2	2	0	100		
İletişim araçlarından yararlanırken haklarını kullanır ve sorumluluklarını yerine getirir.		1	0	1	0		
Osmanlı Devleti'nin siyasi güç olarak ortaya çıkış sürecini ve bu süreci etkileyen faktörleri açıklar.		1	1	0	100		
İletişimi etkileyen tutum ve davranışları analiz ederek kendi tutum ve davranışlarını sorgular.		1	1	0	100		
Türkiye'de nüfusun dağılımını etkileyen faktörlerden hareketle Türkiye'nin demografik özelliklerini yorumlar.		1	1	0	100		
Osmanlı Devleti'nin fetih siyasetini örnekler üzerinden analiz eder.		1	1	0	100		
Örnek incelemeler yoluyla geçmişten günümüze, yerleşmeyi etkileyen faktörler hakkında çıkarımlarda bulunur.		1	1	0	100		
Örnek incelemeler yoluyla göçün neden ve sonuçlarını tartışır.		1	1	0	100		
Osmanlı Devleti'nde islahat hareketleri sonucu ortaya çıkan kurumlardan hareketle toplumsal ve ekonomik değişim hı		1	0	1	0		

		Soru	Doğru	Yanlış	Boş	Net	Başarı
Sözel (DİN)		10	5	5	0	3,33	% 33
Cevap Anahtarı	A	BDBCACBCDC					
Cevaplarınız		dDdAbBCaC					
Din K.ve A.B.		S	D	Y	B	%	
Melekleri özellikleri ve görevlerine göre sınıflandırır.		1	0	1	0		
Haccin yapılışını özetler.		1	1	0	100		
Kurban ibadetini İslam'ın yardımlaşma ve dayanışmaya verdiği önem açısından değerlendirir.		1	0	1	0		
İslam'da hac ibadetinin önemini ayet ve hadisler ışığında yorumlar.		1	0	1	0		
Allah'ın (c.c.) adil, merhametli ve affedicisi olması ile ahiret inancı arasında ilişki kurar.		1	1	0	100		
Varlıklar âlemi özelliklerine göre ayırır.		1	0	1	0		
Güzel ahlaki tutum ve davranışları örneklerle açıklar.		3	2	1	67		
En'âm suresi 162. ayeti okur, anlamını söyler.		1	1	0	100		

		Soru	Doğru	Yanlış	Boş	Net	Başarı
Sözel (İNG)		10	2	8	0	-0,67	% 0
Cevap Anahtarı	A	AABADDACCB					
Cevaplarınız		dAcdcbaaB					
İngilizce		S	D	Y	B	%	
Students will be able to report on appearances and personalities of other people.		1	0	1	0		
Students will be able to write simple pieces to compare people.		1	0	1	0		
Students will be able to understand simple texts about daily routines and preferences.		2	1	1	50		
Students will be able to understand short and simple texts on sports.		3	0	3	0		
Students will be able to recognize frequency adverbs in simple oral texts.		2	0	2	0		
Students will be able to ask people questions about characteristics of wild animals.		2	0	2	0		
Students will be able to understand past and present events in simple texts including explanations and reasons.		1	0	1	0		
Students will be able to state their preferences.		1	0	1	0		
Students will be able to understand a simple text about appearances, personalities, and comparisons including expl		1	1	0	100		
Students will be able to talk about other people's appearances and personalities.		1	1	0	100		

		Soru	Doğru	Yanlış	Boş	Net	Başarı
Sayısal (MAT)		20	4	11	5	0,33	% 2
Cevap Anahtarı	A	BADBACBBDBACDBACDBDC					
Cevaplarınız		BcDa aB cd b acCac b					
Matematik		S	D	Y	B	%	
Tam sayılarla çarpma ve bölme işlemlerini yapar.		4	1	2	25		
Tam sayılarla toplama ve çıkarma işlemlerini yapar, ilgili problemleri çözer.		2	1	1	50		
Tam sayıların kendileri ile tekrarlı çarpımını üslü nicelik olarak ifade eder.		1	0	1	0		
Rasyonel sayılarla işlem yapmayı gerektiren problemleri çözer.		1	1	0	100		
Tam sayılarla işlemler yapmayı gerektiren problemleri çözer.		4	0	4	0		
Birinci dereceden bir bilinmeyenli denklemleri çözer.		1	1	0	100		
Cebirsel ifadelerle toplama ve çıkarma işlemleri yapar.		3	0	1	0		
Bir doğal sayı ile bir cebirsel ifadeyi çarpır.		1	0	0	0		
Rasyonel sayıların ondalık gösterimle ifade eder.		1	0	0	0		
Rasyonel sayılarla çok adimli işlemleri yapar.		1	0	1	0		
Sayı örüntülerinin kuralını harfle ifade eder, kuralı harfle ifade edilen örüntünün istenilen terimini bulur.		1	1	0	100		
Birinci dereceden bir bilinmeyenli denklem kurmayı gerektiren problemleri çözer.		1	0	1	0		
Eşitliğin korunumu ilkesini anlar.		1	0	1	0		
Birinci dereceden bir bilinmeyenli denklemi tanımlar ve verilen gerçek hayat durumlarına uygun birinci dereceden bir biliri		1	0	0	0		

		Soru	Doğru	Yanlış	Boş	Net	Başarı
Sayısal (FEN)		20	7	9	4	4,00	% 20
Cevap Anahtarı	A	CADDCCDCBABBABBDBABB					
Cevaplarınız		C a ab CcdA BAdBDBaa					
Fen		S	D	Y	B	%	
Uzay kirliliğinin nedenlerini ifade ederek bu kirliliğin yol açabileceği olası sonuçları tahmin eder.		1	1	0	100		
Hayvan ve bitki hücrelerini, temel kısımları ve görevleri açısından karşılaştırır.		2	0	0	0		
Kinetik ve potansiyel enerji türlerinin birbirine dönüşümünden hareketle enerjinin korunduğu sonucunu çıkarır.		2	0	2	0		
Periyodik sistemdeki ilk 18 elementin ve yaygın elementlerin (altın, gümüş, bakır, çinko, kurşun, civa, platin, demir ve Mayozun canlılar için önemi açıklar.		2	0	2	0		
Yer çekimini kütle çekimi olarak gök cisimleri temelinde açıklar.		1	0	1	0		
Fiziksel anlamda yapılan işin, uygulanan kuvvet ve alınan yolla ilişkili olduğunu açıklar.		1	0	0	0		
Mitozun canlılar için önemi açıklar.		2	1	1	50		
Karışımın, homojen ve heterojen olarak sınıflandırılarak örnekler verir.		1	0	1	0		
Kütleye etki eden yer çekimi kuvvetini ağırlık olarak adlandırır.		1	0	1	0		
Galaksilerin yapısını açıklar.		1	1	0	100		
Saf maddeleri, element ve bileşik olarak sınıflandırılarak örnekler verir.		1	1	0	100		
Yıldız kavramını açıklar.		1	1	0	100		
Günlük yaşamda karşılaştığı çözücü ve çözünenleri kullanarak çözültü hazırlar.		1	1	0	100		
Teleskobun gök bilimindeki önemine yönelik çıkarımda bulunur.		1	1	0	100		
Atomun yapısını ve yapıdaki temel parçacıklarını söyler.		1	0	1	0		

7. SINIF ULTI TÜRKİYE GENELİ DENEME SINAVI



333,062 % 24,46

ÇANAKKALE / BİGA
DUMLUPINAR ORTAOKULU

7B - 16
BÜŞRA HANIM TÜRKMEN

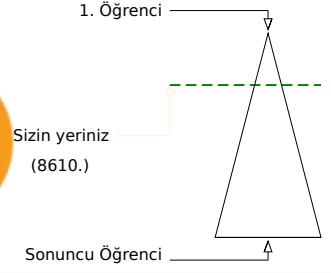
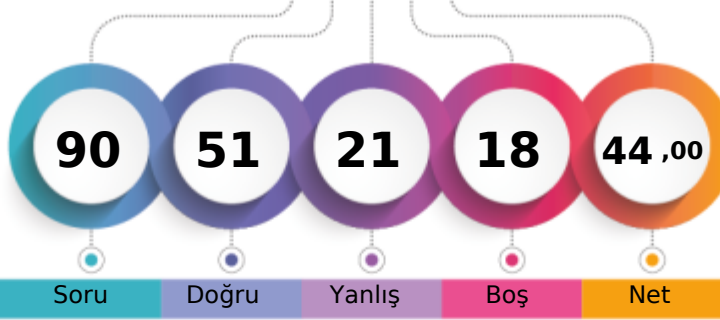

	Şube	Kurum	İlçe	İl	Genel
Öğrenci Sıra No	2	12	270	406	8610
Sınava Katılan Öğrenci Sayısı	17	56	682	1019	35194

Sözel (TÜR)	Soru	Doğru	Yanlış	Boş	Net	Başarı
	20	15	4	1	13,67	% 68
Cevap Anahtarı	B	CDAADCBBCCBDBDDCCBCA				
Cevaplarınız		CcAADCBBCCBDBDaaBC				
Türkçe	S	D	Y	B	%	B%
Bağlamdan yararlanarak bilmediği kelime ve kelime gruplarının anlamını tahmin eder.	3	2	1	0	67	
Fillerin anlam özelliklerini fark eder.	1	1	0	0	100	
Metinle ilgili sorular cevaplar.	4	3	0	1	75	
Okudukları ile ilgili çıkarımlarda bulunur.	2	2	0	0	100	
Metinle ilgili sorular sorar.	1	1	0	0	100	
Görsellerle ilgili sorular cevaplar.	2	2	0	0	100	
Basit, türemiş ve birleşik filleri ayırır.	1	1	0	0	100	
Gratik, tablo ve çizelgeyle sunulan bilgileri yorumlar.	1	1	0	0	100	
Metindeki hikâye unsurlarını belirler.	1	0	1	0	0	
Metindeki yardımcı fikirleri belirler.	1	1	0	0	100	
Yazdıklarını düzenler.	2	0	2	0	0	
Çekim eklerinin işlevlerini ayırır.	1	1	0	0	100	

Sözel (SOS)	Soru	Doğru	Yanlış	Boş	Net	Başarı
	10	8	2	0	7,33	% 73
Cevap Anahtarı	B	AACDBBCDAD				
Cevaplarınız		AAADBBCDdD				
SOSYAL BİLGİLER	S	D	Y	B	%	B%
Avrupa'daki gelişmelerle bağlantılı olarak Osmanlı Devleti'ni değişime zorlayan süreçleri kavrar.	2	2	0	0	100	
İletişim araçlarından yararlanırken haklarını kullanır ve sorumluluklarını yerine getirir.	1	1	0	0	100	
Osmanlı Devleti'nin siyasi güç olarak ortaya çıkış sürecini ve bu süreci etkileyen faktörleri açıklar.	1	0	1	0	0	
İletişimi etkileyen tutum ve davranışları analiz ederek kendi tutum ve davranışlarını sorgular.	1	1	0	0	100	
Türkiye'de nüfus dağılımını etkileyen faktörlerden hareketle Türkiye'nin demografik özelliklerini yorumlar.	1	1	0	0	100	
Osmanlı Devleti'nin fetih siyasetini örnekler üzerinden analiz eder.	1	1	0	0	100	
Örnek incelemeler yoluyla geçmişten günümüze, yerleşmeyi etkileyen faktörler hakkında çıkarımlarda bulunur.	1	1	0	0	100	
Örnek incelemeler yoluyla göçün neden ve sonuçlarını tartışır.	1	1	0	0	100	
Osmanlı Devleti'nde islahat hareketleri sonucu ortaya çıkan kurumlardan hareketle toplumsal ve ekonomik değişim hı	1	0	1	0	0	

Sözel (DİN)	Soru	Doğru	Yanlış	Boş	Net	Başarı
	10	8	2	0	7,33	% 73
Cevap Anahtarı	B	CBDBCACBCD				
Cevaplarınız		CBDBCACaCc				
Din K.ve A.B.	S	D	Y	B	%	B%
Melekleri özellikleri ve görevlerine göre sınıflandırır.	1	0	1	0	0	
Haccin yapılışını özetler.	1	1	0	0	100	
Kurban ibadetini İslam'ın yardımlaşma ve dayanışmaya verdiği önem açısından değerlendirir.	1	1	0	0	100	
İslam'da hac ibadetinin önemini ayet ve hadisler ışığında yorumlar.	1	1	0	0	100	
Allah'ın (c.c.) adil, merhametli ve affedicisi olması ile ahiret inancı arasında ilişki kurar.	1	1	0	0	100	
Varlıklar âlemi özelliklerine göre ayırır.	1	1	0	0	100	
Güzel ahlaki tutum ve davranışları örneklerle açıklar.	3	2	1	0	67	
En'âm suresi 162. ayeti okur, anlamını söyler.	1	1	0	0	100	

Sözel (İNG)	Soru	Doğru	Yanlış	Boş	Net	Başarı
	10	6	4	0	4,67	% 47
Cevap Anahtarı	B	AAABDCBCDA				
Cevaplarınız		AAcBDCdDbd				
İngilizce	S	D	Y	B	%	B%
Students will be able to report on appearances and personalities of other people.	1	1	0	0	100	
Students will be able to write simple pieces to compare people.	1	1	0	0	100	
Students will be able to ask people questions about characteristics of wild animals.	2	1	1	0	50	
Students will be able to understand simple texts about daily routines and preferences.	3	2	1	0	67	
Students will be able to understand short and simple texts on sports.	2	1	1	0	50	
Students will be able to recognize frequency adverbs in simple oral texts.	2	1	1	0	50	
Students will be able to ask people questions about characteristics of wild animals.	2	1	1	0	50	
Students will be able to understand past and present events in simple texts including explanations and reasons.	1	0	1	0	0	
Students will be able to state their preferences.	1	1	0	0	100	
Students will be able to understand a simple text about appearances, personalities, and comparisons including explar	1	0	1	0	0	
Students will be able to talk about other people's appearances and personalities.	1	0	1	0	0	

Sayısal (MAT)	Soru	Doğru	Yanlış	Boş	Net	Başarı
	20	3	1	16	2,67	% 13
Cevap Anahtarı	B	ABBABBCBDCDBABDCACD				
Cevaplarınız		AB d B				
Matematik	S	D	Y	B	%	B%
Tam sayılarla çarpma ve bölme işlemlerini yapar.	4	1	1	25		
Tam sayılarla toplama ve çıkarma işlemlerini yapar, ilgili problemleri çözer.	2	1	0	50		
Tam sayıların kendileri ile tekrarı çarpımını üslü nicelik olarak ifade eder.	1	1	0	100		
Rasyonel sayılarla işlem yapmayı gerektiren problemleri çözer.	1	0	0	0		
Tam sayılarla işlemler yapmayı gerektiren problemleri çözer.	4	0	0	0		
Birinci dereceden bir bilinmeyenli denklemleri çözer.	1	1	0	100		
Cebirsel ifadelerle toplama ve çıkarma işlemleri yapar.	3	0	0	0		
Bir doğal sayı ile bir cebirsel ifadeyi çarpar.	1	0	0	0		
Rasyonel sayıların ondalık gösterimle ifade eder.	1	0	0	0		
Rasyonel sayılarla çok adimli işlemleri yapar.	1	0	0	0		
Sayı örüntülerinin kuralını harfle ifade eder, kuralı harfle ifade edilen örüntünün istenilen terimini bulur.	1	0	0	0		
Birinci dereceden bir bilinmeyenli denklem kurmayı gerektiren problemleri çözer.	1	0	0	0		
Eşitliğin korunumu ilkesini anlar.	1	0	0	0		
Birinci dereceden bir bilinmeyenli denklemi tanımlar ve verilen gerçek hayat durumlarına uygun birinci dereceden bir biliri	1	0	0	0		

Sayısal (FEN)	Soru	Doğru	Yanlış	Boş	Net	Başarı
	20	11	8	1	8,33	% 42
Cevap Anahtarı	B	ADCCDCDBBBAAABBDAB				
Cevaplarınız		dbdCdcDaBBBAABDbcb				
Fen	S	D	Y	B	%	B%
Uzay kirliliğinin nedenlerini ifade ederek bu kirliliğin yol açabileceği olası sonuçları tahmin eder.	1	0	1	0	0	
Hayvan ve bitki hücrelerini, temel kısımları ve görevleri açısından karşılaştırır.	2	1	1	0	50	
Kinetik ve potansiyel enerji türlerinin birbirine dönüşümünden hareketle enerjinin korunduğu sonucunu çıkarır.	2	2	0	0	100	
Periyodik sistemdeki ilk 18 elementin ve yaygın elementlerin (altın, gümüş, bakır, çinko, kurşun, civa, platin, demir ve Mayozun canlılar için önemi açıklar.	2	1	1	0	50	
Yer çekimini kütle çekimi olarak gök cisimleri temelinde açıklar.	1	0	1	0	0	
Fiziksel anlamda yapılan işin, uygulanan kuvvet ve alınan yolla ilişkili olduğunu açıklar.	1	1	0	0	100	
Mitozun canlılar için önemi açıklar.	2	1	1	0	50	
Karışımın, homojen ve heterojen olarak sınıflandırılarak örnekler verir.	1	1	0	0	100	
Kütleye etki eden yer çekimi kuvvetini açıklar.	1	1	0	0	100	
Galaksilerin yapısını açıklar.	1	1	0	0	100	
Saf maddeleri, element ve bileşik olarak sınıflandırılarak örnekler verir.	1	1	0	0	100	
*Yıldız kavramını açıklar.	1	0	1	0	0	
Günlük yaşamda karşılaştığı çözücü ve çözünenleri kullanarak çözümleri hazırlar.	1	1	0	0	100	
Teleskobun gök bilimindeki önemine yönelik çıkarımlarda bulunur.	1	0	1	0	0	
Atomun yapısını ve yapıdaki temel parçacıklarını söyler.	1	0	0	0	100	

7. SINIF ULTI TÜRKİYE GENELİ DENEME SINAVI



306,778 % 34,48

ÇANAKKALE / BİGA
DUMLUPINAR ORTAOKULU

7B - 282
EFECAN YEŞİL

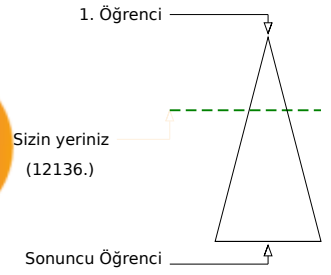
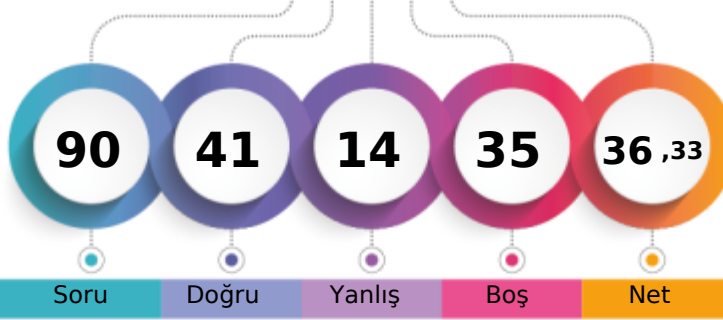

Soru Doğru Yanlış Boş Net

	Şube	Kurum	İlçe	İl	Genel
Öğrenci Sıra No	7	22	363	546	12136 % 34,48
Sınava Katılan Öğrenci Sayısı	17	56	682	1019	35194

	Soru	Doğru	Yanlış	Boş	Net	Başarı
Sözel (TÜR)	20	8	4	8	6,67	% 33
Cevap Anahtarı	A	AADCCBDDABCBCDDBBCAC				
Cevaplarınız		AAa	CBaD	BCc	Ab	
Türkçe	S	D	Y	B	%	B%
Bağlamdan yararlanarak bilmediği kelime ve kelime gruplarının anlamını tahmin eder.	3	2	1	67		
Fillerin anlam özelliklerini fark eder.	1	0	0	0		
Metinle ilgili soruların cevaplar.	4	2	1	50		
Okudukları ile ilgili çıkarımlarda bulunur.	2	1	1	50		
Metinle ilgili sorular sorar.	1	0	1	0		
Görsellerle ilgili soruların cevaplar.	2	2	0	100		
Basit, türemiş ve bileşik filleri ayırt eder.	1	0	0	0		
Grafik, tablo ve çizelgeyle sunulan bilgileri yorumlar.	1	1	0	100		
Metindeki hikâye unsurlarını belirler.	1	0	0	0		
Metindeki yardımcı fikirleri belirler.	1	0	0	0		
Yazdıklarını düzenler.	2	0	0	0		
Çekim eklerinin işlevlerini ayırt eder.	1	0	0	0		

	Soru	Doğru	Yanlış	Boş	Net	Başarı
Sözel (SOS)	10	7	2	1	6,33	% 63
Cevap Anahtarı	A	DDABDCBACA				
Cevaplarınız		D	ABDCBAaD			
SOSYAL BİLGİLER	S	D	Y	B	%	B%
Avrupa'daki gelişmelerle bağlantılı olarak Osmanlı Devleti'ni değişime zorlayan süreçleri kavrar.	2	1	1	50		
İletişim araçlarından yararlanırken haklarını kullanır ve sorumluluklarını yerine getirir.	1	0	0	0		
Osmanlı Devleti'nin siyasi güç olarak ortaya çıkış sürecini ve bu süreci etkileyen faktörleri açıklar.	1	1	0	100		
İletişimi etkileyen tutum ve davranışları analiz ederek kendi tutum ve davranışlarını sorgular.	1	1	0	100		
Türkiye'de nüfusun dağılımını etkileyen faktörlerden hareketle Türkiye'nin demografik özelliklerini yorumlar.	1	1	0	100		
Osmanlı Devleti'nin fetih siyasetini örnekler üzerinden analiz eder.	1	1	0	100		
Örnek incelemeler yoluyla geçmişten günümüze, yerleşmeyi etkileyen faktörler hakkında çıkarımlarda bulunur.	1	1	0	100		
Örnek incelemeler yoluyla göçün neden ve sonuçlarını tartışır.	1	1	0	100		
Osmanlı Devleti'nde islahat hareketleri sonucu ortaya çıkan kurumlardan hareketle toplumsal ve ekonomik değişim hı	1	0	1	0		

	Soru	Doğru	Yanlış	Boş	Net	Başarı
Sözel (DİN)	10	9	1	0	8,67	% 87
Cevap Anahtarı	A	BDBCACBCDC				
Cevaplarınız		BDD	CACBCDC			
Din K.ve A.B.	S	D	Y	B	%	B%
Melekleri özellikleri ve görevlerine göre sınıflandırır.	1	1	0	100		
Haccin yapılışını özetler.	1	1	0	100		
Kurban ibadetini İslam'ın yardımlaşma ve dayanışmaya verdiği önem açısından değerlendirir.	1	0	1	0		
İslam'da hac ibadetinin önemini ayet ve hadisler ışığında yorumlar.	1	1	0	100		
Allah'ın (c.c.) adil, merhametli ve affedicisi olması ile ahiret inancı arasında ilişki kurar.	1	1	0	100		
Varlıklar âlemi özelliklerine göre ayırt eder.	1	1	0	100		
Güzel ahlaki tutum ve davranışları örneklerle açıklar.	3	3	0	100		
En'âm suresi 162. ayeti okur, anlamını söyler.	1	1	0	100		

	Soru	Doğru	Yanlış	Boş	Net	Başarı
Sözel (İNG)	10	3	3	4	2,00	% 20
Cevap Anahtarı	A	AABADDACCBB				
Cevaplarınız		AA	baD	a		
İngilizce	S	D	Y	B	%	B%
Students will be able to report on appearances and personalities of other people.	1	1	0	100		
Students will be able to write simple pieces to compare people.	1	1	0	100		
Students will be able to ask people questions about characteristics of wild animals.	2	1	1	50		
Students will be able to understand short and simple texts on sports.	3	0	2	0		
Students will be able to recognize frequency adverbs in simple oral texts.	2	0	0	0		
Students will be able to ask people questions about characteristics of wild animals.	2	1	0	50		
Students will be able to understand past and present events in simple texts including explanations and reasons.	1	0	0	0		
Students will be able to state their preferences.	1	0	1	0		
Students will be able to understand a simple text about appearances, personalities, and comparisons including explar	1	0	0	0		
Students will be able to talk about other people's appearances and personalities.	1	0	0	0		

	Soru	Doğru	Yanlış	Boş	Net	Başarı
Sayısal (MAT)	20	6	0	14	6,00	% 30
Cevap Anahtarı	A	BADBACBBDBACBACDBDC				
Cevaplarınız		A	A	C	AC	B
Matematik	S	D	Y	B	%	B%
Tam sayılarla çarpma ve bölme işlemlerini yapar.	4	2	0	50		
Tam sayılarla toplama ve çıkarma işlemlerini yapar, ilgili problemleri çözer.	2	1	0	50		
Tam sayıların kendileri ile tekrarlı çarpımını üslü nicelik olarak ifade eder.	1	1	0	100		
Rasyonel sayılarla işlem yapmayı gerektiren problemleri çözer.	1	0	0	0		
Tam sayılarla işlemler yapmayı gerektiren problemleri çözer.	4	0	0	0		
Birinci dereceden bir bilinmeyenli denklemleri çözer.	1	0	0	0		
Cebirsel ifadelerle toplama ve çıkarma işlemleri yapar.	3	0	0	0		
Bir doğal sayı ile bir cebirsel ifadeyi çarpar.	1	0	0	0		
Rasyonel sayıların ondalık gösterimle ifade eder.	1	0	0	0		
Rasyonel sayılarla çok adimli işlemleri yapar.	1	1	0	100		
Sayı örüntülerinin kuralını harfle ifade eder, kuralı harfle ifade edilen örüntünün istenilen terimini bulur.	1	1	0	100		
Birinci dereceden bir bilinmeyenli denklem kurmayı gerektiren problemleri çözer.	1	0	0	0		
Eşitliğin korunumu ilkesini anlar.	1	1	0	100		
Birinci dereceden bir bilinmeyenli denklemi tanımlar ve verilen gerçek hayat durumlarına uygun birinci dereceden bir biliri	1	0	0	0		

	Soru	Doğru	Yanlış	Boş	Net	Başarı		
Sayısal (FEN)	20	8	4	8	6,67	% 33		
Cevap Anahtarı	A	CADDCCDCBABBABBDBABB						
Cevaplarınız		b	aa	DC	DcA	AB	D	B
Fen	S	D	Y	B	%	B%		
Uzay kirliliğinin nedenlerini ifade ederek bu kirliliğin yol açabileceği olası sonuçları tahmin eder.	1	0	1	0				
Hayvan ve bitki hücrelerini, temel kısımları ve görevleri açısından karşılaştırır.	2	0	0	0				
Kinetik ve potansiyel enerji türlerinin birbirine dönüşümünden hareketle enerjinin korunduğu sonucunu çıkarır.	2	1	1	50				
Periyodik sistemdeki ilk 18 elementin ve yaygın elementlerin (altın, gümüş, bakır, çinko, kurşun, civa, platin, demir ve Mayozun canlılar için önemi açıklar.	2	0	0	0				
Yer çekimini kütle çekimi olarak gök cisimleri temelinde açıklar.	1	1	0	100				
Fiziksel anlamda yapılan işin, uygulanan kuvvet ve alınan yolla ilişkili olduğunu açıklar.	1	1	0	100				
Mitozun canlılar için önemi açıklar.	2	1	0	50				
Karışımın, homojen ve heterojen olarak sınıflandırılarak örnekler verir.	1	1	0	100				
Kütleye etki eden yer çekimi kuvvetini ağırlık olarak adlandırır.	1	0	1	0				
Galaksilerin yapısını açıklar.	1	1	0	100				
Saf maddeleri, element ve bileşik olarak sınıflandırılarak örnekler verir.	1	0	0	0				
*Yıldız kavramını açıklar.	1	1	0	100				
Günlük yaşamda karşılaştığı çözücü ve çözünenleri kullanarak çözültü hazırlar.	1	0	0	0				
Teleskobun gök bilimindeki önemine yönelik çıkarımda bulunur.	1	1	0	100				
Atomun yapısını ve yapıdaki temel parçacıklarını söyler.	1	0	0	0				

7. SINIF ULTI TÜRKİYE GENELİ DENEME SINAVI



305,315 % 35,05

ÇANAĞKALE / BİGA
DUMLUPINAR ORTAOKULU

7B - 49
EGE HURİ

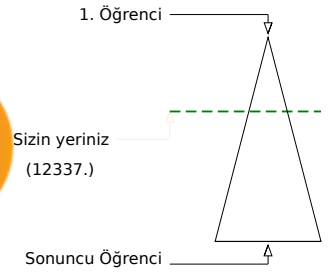
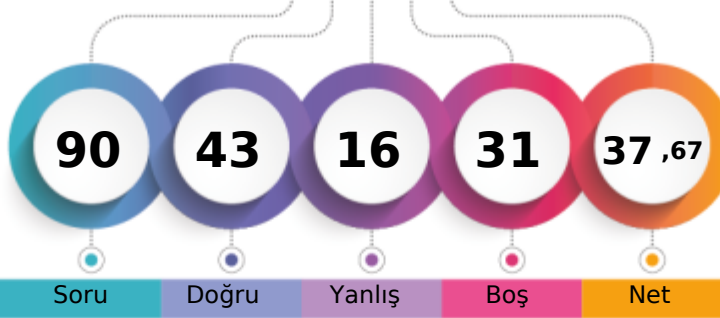

Soru Doğru Yanlış Boş Net

Şube Kurum İlçe İl Genel

Öğrenci Sıra No 9 24 371 557 12337 % 35,05

Sınava Katılan Öğrenci Sayısı 17 56 682 1019 35194

Sözel (TÜR)	Soru	Doğru	Yanlış	Boş	Net	Başarı
	20	11	6	3	9,00	% 45
Cevap Anahtarı	B	CDAADCBBCCBDABDDCCBCA				
Cevaplarınız		CcAaCcBCBDaCaDCb				
Türkçe	S	D	Y	B%		
Bağlamdan yararlanarak bilmediği kelime ve kelime gruplarının anlamını tahmin eder.	3	2	1	67		
Fillerin anlam özelliklerini fark eder.	1	1	0	100		
Metinle ilgili sorular cevaplar.	4	1	1	25		
Okudukları ile ilgili çıkarımlarda bulunur.	2	1	1	50		
Metinle ilgili sorular sorar.	1	0	1	0		
Görsellerle ilgili sorular cevaplar.	2	2	0	100		
Basit, türemiş ve birleşik filleri ayırır.	1	1	0	100		
Gratik, tablo ve çizelgeyle sunulan bilgileri yorumlar.	1	1	0	100		
Metindeki hikâye unsurlarını belirler.	1	1	0	100		
Metindeki yardımcı fikirleri belirler.	1	1	0	100		
Yazdıklarını düzenler.	2	0	2	0		
Çekim eklerinin işlevlerini ayırır.	1	0	0	0		

Sözel (SOS)	Soru	Doğru	Yanlış	Boş	Net	Başarı
	10	9	1	0	8,67	% 87
Cevap Anahtarı	B	AACDBBCDAD				
Cevaplarınız		AbCDBBCDAD				
SOSYAL BİLGİLER	S	D	Y	B%		
Avrupa'daki gelişmelerle bağlantılı olarak Osmanlı Devleti'ni değişime zorlayan süreçleri kavrar.	2	1	1	50		
İletişim araçlarından yararlanırken haklarını kullanır ve sorumluluklarını yerine getirir.	1	1	0	100		
Osmanlı Devleti'nin siyasi güç olarak ortaya çıkış sürecini ve bu süreci etkileyen faktörleri açıklar.	1	1	0	100		
İletişimi etkileyen tutum ve davranışları analiz ederek kendi tutum ve davranışlarını sorgular.	1	1	0	100		
Türkiye'de nüfusun dağılımını etkileyen faktörlerden hareketle Türkiye'nin demografik özelliklerini yorumlar.	1	1	0	100		
Osmanlı Devleti'nin fetih siyasetini örnekler üzerinden analiz eder.	1	1	0	100		
Örnek incelemeler yoluyla geçmişten günümüze, yerleşmeyi etkileyen faktörler hakkında çıkarımlarda bulunur.	1	1	0	100		
Örnek incelemeler yoluyla göçün neden ve sonuçlarını tartışır.	1	1	0	100		
Osmanlı Devleti'nde islahat hareketleri sonucu ortaya çıkan kurumlardan hareketle toplumsal ve ekonomik değişim hı	1	1	0	100		

Sözel (DİN)	Soru	Doğru	Yanlış	Boş	Net	Başarı
	10	6	3	1	5,00	% 50
Cevap Anahtarı	B	CBDBCACBCD				
Cevaplarınız		CBDDCaAdC				
Din K.ve A.B.	S	D	Y	B%		
Melekleri özellikleri ve görevlerine göre sınıflandırır.	1	0	1	0		
Haccin yapılışını özetler.	1	1	0	100		
Kurban ibadetini İslam'ın yardımlaşma ve dayanışmaya verdiği önem açısından değerlendirir.	1	1	0	100		
İslam'da hac ibadetinin önemini ayet ve hadisler ışığında yorumlar.	1	0	1	0		
Allah'ın (c.c.) adil, merhametli ve affedicisi olması ile ahiret inancını arasında ilişki kurar.	1	1	0	100		
Varlıklar âlemi özelliklerine göre ayırır.	1	1	0	100		
Güzel ahlaki tutum ve davranışları örneklerle açıklar.	3	1	1	33		
En'âm suresi 162. ayeti okur, anlamını söyler.	1	1	0	100		

Sözel (İNG)	Soru	Doğru	Yanlış	Boş	Net	Başarı
	10	6	1	3	5,67	% 57
Cevap Anahtarı	B	AAABDCBCDA				
Cevaplarınız		AAABDC b				
İngilizce	S	D	Y	B%		
Students will be able to report on appearances and personalities of other people.	1	1	0	100		
Students will be able to write simple pieces to compare people.	1	1	0	100		
Students will be able to understand simple texts about daily routines and preferences.	2	2	0	100		
Students will be able to understand short and simple texts on sports.	3	2	0	67		
Students will be able to recognize frequency adverbs in simple oral texts.	2	1	0	50		
Students will be able to ask people questions about characteristics of wild animals.	2	1	1	50		
Students will be able to understand past and present events in simple texts including explanations and reasons.	1	0	0	0		
Students will be able to state their preferences.	1	1	0	100		
Students will be able to understand a simple text about appearances, personalities, and comparisons including explar	1	0	0	0		
Students will be able to talk about other people's appearances and personalities.	1	0	0	0		

Sayısal (MAT)	Soru	Doğru	Yanlış	Boş	Net	Başarı
	20	4	1	15	3,67	% 18
Cevap Anahtarı	B	ABBABBCBDCDBABDCACD				
Cevaplarınız		c A B CA				
Matematik	S	D	Y	B%		
Tam sayılarla çarpma ve bölme işlemlerini yapar.	4	1	0	25		
Tam sayılarla toplama ve çıkarma işlemlerini yapar, ilgili problemleri çözer.	2	0	0	0		
Tam sayıların kendileri ile tekrarlı çarpımını üslü nicelik olarak ifade eder.	1	1	1	0		
Rasyonel sayılarla işlem yapmayı gerektiren problemleri çözer.	1	0	0	0		
Tam sayılarla işlemler yapmayı gerektiren problemleri çözer.	4	0	0	0		
Birinci dereceden bir bilinmeyenli denklemleri çözer.	1	0	0	0		
Cebirsel ifadelerle toplama ve çıkarma işlemleri yapar.	3	0	0	0		
Bir doğal sayı ile bir cebirsel ifadeyi çarpar.	1	0	0	0		
Rasyonel sayıların ondalık gösterimle ifade eder.	1	0	0	0		
Rasyonel sayılarla çok adimli işlemleri yapar.	1	1	0	100		
Sayı örüntülerinin kuralını harfle ifade eder, kuralı harfle ifade edilen örüntünün istenilen terimini bulur.	1	1	0	100		
Birinci dereceden bir bilinmeyenli denklem kurmayı gerektiren problemleri çözer.	1	0	0	0		
Eşitliğin korunumu ilkesini anlar.	1	1	0	100		
Birinci dereceden bir bilinmeyenli denklemi tanımlar ve verilen gerçek hayat durumlarına uygun birinci dereceden bir biliri	1	0	0	0		

Sayısal (FEN)	Soru	Doğru	Yanlış	Boş	Net	Başarı
	20	7	4	9	5,67	% 28
Cevap Anahtarı	B	ADCCDCDBBBAAABBDAB				
Cevaplarınız		aC ad DDB AAc D				
Fen	S	D	Y	B%		
Uzay kirliliğinin nedenlerini ifade ederek bu kirliliğin yol açabileceği olası sonuçları tahmin eder.	1	1	0	100		
Hayvan ve bitki hücrelerini, temel kısımları ve görevleri açısından karşılaştırır.	2	0	0	0		
Kinetik ve potansiyel enerji türlerinin birbirine dönüşümünden hareketle enerjinin korunduğu sonucunu çıkarır.	2	0	1	0		
Periyodik sistemdeki ilk 18 elementin ve yaygın elementlerin (altın, gümüş, bakır, çinko, kurşun, civa, platin, demir ve Mayozun canlılar için önemi açıklar.	2	0	0	0		
Yer çekimini kütle çekimi olarak gök cisimleri temelinde açıklar.	1	1	0	100		
Fiziksel anlamda yapılan işin, uygulanan kuvvet ve alınan yolla ilişkili olduğunu açıklar.	1	0	1	0		
Mitozun canlılar için önemi açıklar.	2	1	0	50		
Karışımın, homojen ve heterojen olarak sınıflandırılarak örnekler verir.	1	1	0	100		
Kütleyle etki eden yer çekimi kuvvetini ağırlık olarak adlandırır.	1	0	1	0		
Galaksilerin yapısını açıklar.	1	1	0	100		
Saf maddeleri, element ve bileşik olarak sınıflandırılarak örnekler verir.	1	0	0	0		
*Yıldız kavramını açıklar.	1	1	0	100		
Günlük yaşamda karşılaştığı çözümü ve çözümleri kullanarak çözümleri hazırlar.	1	0	0	0		
Teleskobun gök bilimindeki önemine yönelik çıkarımda bulunur.	1	1	0	100		
Atomun yapısını ve yapısındaki temel parçacıklarını söyler.	1	0	0	0		

7. SINIF ULTI TÜRKİYE GENELİ DENEME SINAVI



286,097 % 43,58

ÇANAĞKALE / BİGA
DUMLUPINAR ORTAOKULU

7B - 9
EKREM KURAK

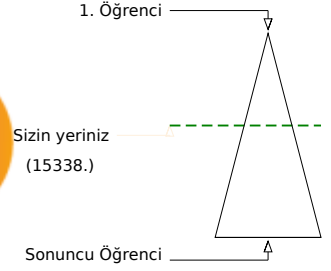
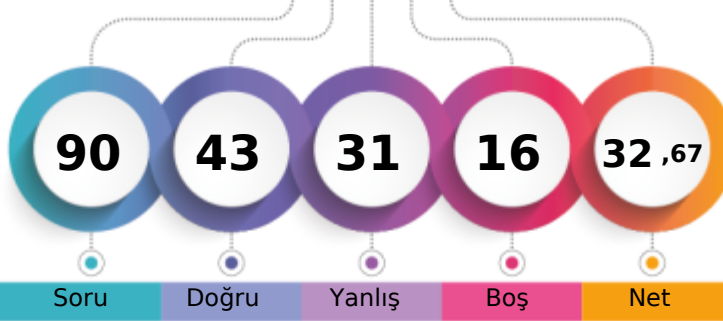

	Şube	Kurum	İlçe	İl	Genel
Öğrenci Sıra No	11	33	445	658	15338
Sınava Katılan Öğrenci Sayısı	17	56	682	1019	35194

Sözel (TÜR)	Soru	Doğru	Yanlış	Boş	Net	Başarı
	20	5	11	4	1,33	% 7
Cevap Anahtarı	A	AADCCBDDABCBCDDBBCAC				
Cevaplarınız		AADaddab aC adb dba				
Türkçe	S	D	Y	B	%	B
Bağlamdan yararlanarak bilmediği kelime ve kelime gruplarının anlamını tahmin eder.	3	3	0	100		
Fillerin anlam özelliklerini fark eder.	1	0	1	0		
Metinle ilgili soruların cevaplar.	4	0	3	0		
Okudukları ile ilgili çıkarımlarda bulunur.	2	0	1	0		
Metinle ilgili sorular sorar.	1	0	1	0		
Görsellerle ilgili soruların cevaplar.	2	0	2	0		
Basit, türemiş ve birleşik filleri ayırır.	1	0	0	0		
Grafik, tablo ve çizelgeyle sunulan bilgileri yorumlar.	1	1	0	100		
Metindeki hikâye unsurlarını belirler.	1	0	1	0		
Metindeki yardımcı fikirleri belirler.	1	1	0	100		
Yazdıklarını düzenler.	2	0	2	0		
Çekim eklerinin işlevlerini ayırır.	1	0	0	0		

Sözel (SOS)	Soru	Doğru	Yanlış	Boş	Net	Başarı
	10	8	1	1	7,67	% 77
Cevap Anahtarı	A	DDABDCBACA				
Cevaplarınız		Dc BDCBACA				
SOSYAL BİLGİLER	S	D	Y	B	%	B
Avrupa'daki gelişmelerle bağlantılı olarak Osmanlı Devleti'ni değişime zorlayan süreçleri kavrar.	2	2	0	100		
İletişim araçlarından yararlanırken haklarını kullanır ve sorumluluklarını yerine getirir.	1	0	1	0		
Osmanlı Devleti'nin siyasi güç olarak ortaya çıkış sürecini ve bu süreci etkileyen faktörleri açıklar.	1	0	0	0		
İletişimi etkileyen tutum ve davranışları analiz ederek kendi tutum ve davranışlarını sorgular.	1	1	0	100		
Türkiye'de nüfusun dağılımını etkileyen faktörlerden hareketle Türkiye'nin demografik özelliklerini yorumlar.	1	1	0	100		
Osmanlı Devleti'nin fetih siyasetini örnekler üzerinden analiz eder.	1	1	0	100		
Örnek incelemeler yoluyla geçmişten günümüze, yerleşmeyi etkileyen faktörler hakkında çıkarımlarda bulunur.	1	1	0	100		
Örnek incelemeler yoluyla göçün neden ve sonuçlarını tartışır.	1	1	0	100		
Osmanlı Devleti'nde islahat hareketleri sonucu ortaya çıkan kurumlardan hareketle toplumsal ve ekonomik değişim hı	1	1	0	100		

Sözel (DİN)	Soru	Doğru	Yanlış	Boş	Net	Başarı
	10	7	3	0	6,00	% 60
Cevap Anahtarı	A	BDBCACBCDC				
Cevaplarınız		aDBCAaBCaC				
Din K.ve A.B.	S	D	Y	B	%	B
Melekleri özellikleri ve görevlerine göre sınıflandırır.	1	0	1	0		
Haccin yapılışını özetler.	1	1	0	100		
Kurban ibadetini İslam'ın yardımlaşma ve dayanışmaya verdiği önem açısından değerlendirir.	1	1	0	100		
İslam'da hac ibadetinin önemini ayet ve hadisler ışığında yorumlar.	1	1	0	100		
Allah'ın (c.c.) adil, merhametli ve affedicisi olması ile ahiret inancı arasında ilişki kurar.	1	1	0	100		
Varlıklar âlemi özelliklerine göre ayırır.	1	0	1	0		
Güzel ahlaki tutum ve davranışları örneklerle açıklar.	3	2	1	67		
En'âm suresi 162. ayeti okur, anlamını söyler.	1	1	0	100		

Sözel (İNG)	Soru	Doğru	Yanlış	Boş	Net	Başarı
	10	6	4	0	4,67	% 47
Cevap Anahtarı	A	AABADDACCB				
Cevaplarınız		AABcDadaCB				
İngilizce	S	D	Y	B	%	B
Students will be able to report on appearances and personalities of other people.	1	1	0	100		
Students will be able to write simple pieces to compare people.	1	1	0	100		
Students will be able to understand simple texts about daily routines and preferences.	2	1	1	50		
Students will be able to understand short and simple texts on sports.	3	2	1	67		
Students will be able to recognize frequency adverbs in simple oral texts.	2	1	1	50		
Students will be able to ask people questions about characteristics of wild animals.	2	0	2	0		
Students will be able to understand past and present events in simple texts including explanations and reasons.	1	0	1	0		
Students will be able to state their preferences.	1	1	0	100		
Students will be able to understand a simple text about appearances, personalities, and comparisons including expl	1	1	0	100		
Students will be able to talk about other people's appearances and personalities.	1	1	0	100		

Sayısal (MAT)	Soru	Doğru	Yanlış	Boş	Net	Başarı
	20	7	4	9	5,67	% 28
Cevap Anahtarı	A	BADBACBBDBACDBACDBDC				
Cevaplarınız		b A BaaB dD AC B				
Matematik	S	D	Y	B	%	B
Tam sayılarla çarpma ve bölme işlemlerini yapar.	4	1	2	25		
Tam sayılarla toplama ve çıkarma işlemlerini yapar, ilgili problemleri çözer.	2	0	1	0		
Tam sayıların kendileri ile tekrarlı çarpımını üslü nicelik olarak ifade eder.	1	0	1	0		
Rasyonel sayılarla işlem yapmayı gerektiren problemleri çözer.	1	0	0	0		
Tam sayılarla işlemler yapmayı gerektiren problemleri çözer.	4	1	0	25		
Birinci dereceden bir bilinmeyenli denklemleri çözer.	1	1	0	100		
Cebirsel ifadelerle toplama ve çıkarma işlemleri yapar.	3	0	1	0		
Bir doğal sayı ile bir cebirsel ifadeyi çarpar.	1	0	0	0		
Rasyonel sayıların ondalık gösterimle ifade eder.	1	1	0	100		
Rasyonel sayılarla çok adimli işlemleri yapar.	1	1	0	100		
Sayı örüntülerinin kuralını harfle ifade eder, kuralı harfle ifade edilen örüntünün istenilen terimini bulur.	1	1	0	100		
Birinci dereceden bir bilinmeyenli denklem kurmayı gerektiren problemleri çözer.	1	0	0	0		
Eşitliğin korunumu ilkesini anlar.	1	1	0	100		
Birinci dereceden bir bilinmeyenli denklemi tanımlar ve verilen gerçek hayat durumlarına uygun birinci dereceden bir biliri	1	0	0	0		

Sayısal (FEN)	Soru	Doğru	Yanlış	Boş	Net	Başarı
	20	10	8	2	7,33	% 37
Cevap Anahtarı	A	CADDCCDCBABBABBDBABB				
Cevaplarınız		CADcaDCdcdABab BDA c				
Fen	S	D	Y	B	%	B
Uzay kirliliğinin nedenlerini ifade ederek bu kirliliğin yol açabileceği olası sonuçları tahmin eder.	1	1	0	100		
Hayvan ve bitki hücrelerini, temel kısımları ve görevleri açısından karşılaştırır.	2	2	0	100		
Kinetik ve potansiyel enerji türlerinin birbirine dönüşümünden hareketle enerjinin korunduğu sonucunu çıkarır.	2	1	1	50		
Periyodik sistemdeki ilk 18 elementin ve yaygın elementlerin (altın, gümüş, bakır, çinko, kurşun, civa, platin, demir ve Mayozun canlılar için önemi açıklar.	2	1	1	50		
Yer çekimini kütle çekimi olarak gök cisimleri temelinde açıklar.	1	1	0	100		
Fiziksel anlamda yapılan işin, uygulanan kuvvet ve alınan yolla ilişkili olduğunu açıklar.	1	1	0	100		
Mitozun canlılar için önemi açıklar.	2	0	1	0		
Karışımın, homojen ve heterojen olarak sınıflandırılarak örnekler verir.	1	0	1	0		
Kütleye etki eden yer çekimi kuvvetini ağırlık olarak adlandırır.	1	0	1	0		
Galaksilerin yapısını açıklar.	1	1	0	100		
Saf maddeleri, element ve bileşik olarak sınıflandırılarak örnekler verir.	1	0	1	0		
*Yıldız kavramını açıklar.	1	0	1	0		
Günlük yaşamda karşılaştığı çözücü ve çözünenleri kullanarak çözültü hazırlar.	1	1	0	100		
Teleskobun gök bilimindeki önemine yönelik çıkarımda bulunur.	1	1	0	100		
Atomun yapısını ve yapıdaki temel parçacıklarını söyler.	1	0	0	0		

7. SINIF ULTI TÜRKİYE GENELİ DENEME SINAVI



310,487 % 32,90

ÇANAĞKALE / BİGA
DUMLUPINAR ORTAOKULU

7B - 51
ELA ŞEFLEK

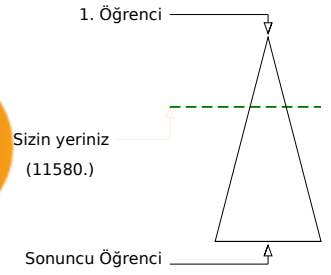
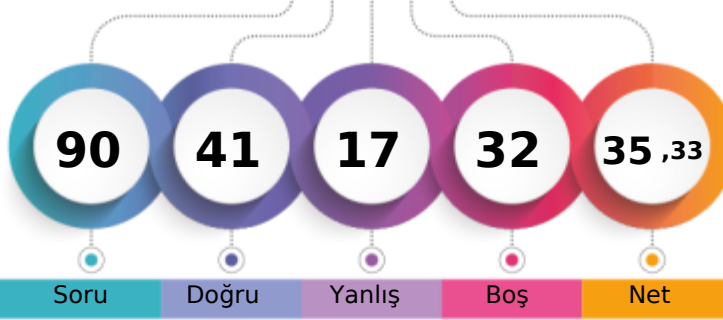

	Şube	Kurum	İlçe	İl	Genel
Öğrenci Sıra No	5	20	349	527	11580 % 32,90
Sınava Katılan Öğrenci Sayısı	17	56	682	1019	35194

	Soru	Doğru	Yanlış	Boş	Net	Başarı
Sözel (TÜR)	20	15	3	2	14,00	% 70
Cevap Anahtarı	A	AADCCBDDABCBCDDBBCAC				
Cevaplarınız	AADCCBDD BCBCDbca AC					
Türkçe	S	D	Y	B%		
Bağlamdan yararlanarak bilmediği kelime ve kelime gruplarının anlamını tahmin eder.	3	3	0	100		
Fillerin anlam özelliklerini fark eder.	1	1	0	100		
Metinle ilgili sorulara cevaplar.	4	3	1	75		
Okudukları ile ilgili çıkarımlarda bulunur.	2	2	0	100		
Metinle ilgili sorular sorar.	1	1	0	100		
Görsellerle ilgili sorulara cevaplar.	2	2	0	100		
Basit, türemiş ve birleşik filleri ayırır.	1	0	0	0		
Grafik, tablo ve çizelgeyle sunulan bilgileri yorumlar.	1	1	0	100		
Metindeki hikâye unsurlarını belirler.	1	1	0	100		
Metindeki yardımcı fikirleri belirler.	1	1	0	100		
Yazdıklarını düzenler.	2	0	1	0		
Çekim eklerinin işlevlerini ayırır.	1	0	1	0		

	Soru	Doğru	Yanlış	Boş	Net	Başarı
Sözel (SOS)	10	5	3	2	4,00	% 40
Cevap Anahtarı	A	DDABDCBACA				
Cevaplarınız	Db BD cAdA					
SOSYAL BİLGİLER	S	D	Y	B%		
Avrupa'daki gelişmelerle bağlantılı olarak Osmanlı Devleti'ni değişime zorlayan süreçleri kavrar.	2	2	0	100		
İletişim araçlarından yararlanırken haklarını kullanır ve sorumluluklarını yerine getirir.	1	0	1	0		
Osmanlı Devleti'nin siyasi güç olarak ortaya çıkış sürecini ve bu süreci etkileyen faktörleri açıklar.	1	0	0	0		
İletişimi etkileyen tutum ve davranışları analiz ederek kendi tutum ve davranışlarını sorgular.	1	1	0	100		
Türkiye'de nüfusun dağılımını etkileyen faktörlerden hareketle Türkiye'nin demografik özelliklerini yorumlar.	1	1	0	100		
Osmanlı Devleti'nin fetih siyasetini örnekler üzerinden analiz eder.	1	0	0	0		
Örnek incelemeler yoluyla geçmişten günümüze, yerleşmeyi etkileyen faktörler hakkında çıkarımlarda bulunur.	1	0	1	0		
Örnek incelemeler yoluyla göçün neden ve sonuçlarını tartışır.	1	1	0	100		
Osmanlı Devleti'nde islahat hareketleri sonucu ortaya çıkan kurumlardan hareketle toplumsal ve ekonomik değişim hı	1	0	1	0		

	Soru	Doğru	Yanlış	Boş	Net	Başarı
Sözel (DİN)	10	8	2	0	7,33	% 73
Cevap Anahtarı	A	BDBCACBCDC				
Cevaplarınız	cDBCACBCaC					
Din K.ve A.B.	S	D	Y	B%		
Melekleri özellikleri ve görevlerine göre sınıflandırır.	1	0	1	0		
Haccin yapılışını özetler.	1	1	0	100		
Kurban ibadetini İslam'ın yardımlaşma ve dayanışmaya verdiği önem açısından değerlendirir.	1	1	0	100		
İslam'da hac ibadetinin önemini ayet ve hadisler ışığında yorumlar.	1	1	0	100		
Allah'ın (c.c.) adil, merhametli ve affedicisi olması ile ahiret inancı arasında ilişki kurar.	1	1	0	100		
Varlıklar âlemi özelliklerine göre ayırır.	1	1	0	100		
Güzel ahlaki tutum ve davranışları örneklerle açıklar.	3	2	1	67		
En'âm suresi 162. ayeti okur, anlamını söyler.	1	1	0	100		

	Soru	Doğru	Yanlış	Boş	Net	Başarı
Sözel (İNG)	10	3	1	6	2,67	% 27
Cevap Anahtarı	A	AABADDACCB				
Cevaplarınız	A a CB					
İngilizce	S	D	Y	B%		
Students will be able to report on appearances and personalities of other people.	1	0	0	0		
Students will be able to write simple pieces to compare people.	1	0	0	0		
Students will be able to understand simple texts about daily routines and preferences.	2	1	0	50		
Students will be able to understand short and simple texts on sports.	3	0	1	0		
Students will be able to recognize frequency adverbs in simple oral texts.	2	0	0	0		
Students will be able to ask people questions about characteristics of wild animals.	2	0	0	0		
Students will be able to understand past and present events in simple texts including explanations and reasons.	1	0	0	0		
Students will be able to state their preferences.	1	1	0	100		
Students will be able to understand a simple text about appearances, personalities, and comparisons including expl	1	1	0	100		
Students will be able to talk about other people's appearances and personalities.	1	1	0	100		

	Soru	Doğru	Yanlış	Boş	Net	Başarı
Sayısal (MAT)	20	1	3	16	0,00	% 0
Cevap Anahtarı	A	BADBACBBDBACDBACDBDC				
Cevaplarınız	d a c C					
Matematik	S	D	Y	B%		
Tam sayılarla çarpma ve bölme işlemlerini yapar.	4	0	1	0		
Tam sayılarla toplama ve çıkarma işlemlerini yapar, ilgili problemleri çözer.	2	0	0	0		
Tam sayıların kendileri ile tekrarlı çarpımını üslü nicelik olarak ifade eder.	1	0	0	0		
Rasyonel sayılarla işlem yapmayı gerektiren problemleri çözer.	1	0	0	0		
Tam sayılarla işlemler yapmayı gerektiren problemleri çözer.	4	0	0	0		
Birinci dereceden bir bilinmeyenli denklemleri çözer.	1	0	1	0		
Cebirsel ifadelerle toplama ve çıkarma işlemleri yapar.	3	0	0	0		
Bir doğal sayı ile bir cebirsel ifadeyi çarpar.	1	0	0	0		
Rasyonel sayıların ondalık gösterimle ifade eder.	1	0	1	0		
Rasyonel sayılarla çok adimli işlemleri yapar.	1	0	0	0		
Sayı örüntülerinin kuralını harfle ifade eder, kuralı harfle ifade edilen örüntünün istenilen terimini bulur.	1	1	0	100		
Birinci dereceden bir bilinmeyenli denklem kurmayı gerektiren problemleri çözer.	1	0	0	0		
Eğitilgen korunumu ilkesini anlar.	1	0	0	0		
Birinci dereceden bir bilinmeyenli denklemi tanımlar ve verilen gerçek hayat durumlarına uygun birinci dereceden bir biliri	1	0	0	0		

	Soru	Doğru	Yanlış	Boş	Net	Başarı
Sayısal (FEN)	20	9	5	6	7,33	% 37
Cevap Anahtarı	A	CADDCCDCBABBABBDBABB				
Cevaplarınız	b Dcd Cbc A BAB DA B					
Fen	S	D	Y	B%		
Uzay kirliliğinin nedenlerini ifade ederek bu kirliliğin yol açabileceği olası sonuçları tahmin eder.	1	0	1	0		
Hayvan ve bitki hücrelerini, temel kısımları ve görevleri açısından karşılaştırır.	2	0	0	0		
Kinetik ve potansiyel enerji türlerinin birbirine dönüşümünden hareketle enerjinin korunduğu sonucunu çıkarır.	2	2	0	100		
Periyodik sistemdeki ilk 18 elementin ve yaygın elementlerin (altın, gümüş, bakır, çinko, kurşun, civa, platin, demir ve	1	0	1	0		
Mayozun canlılar için önemini açıklar.	2	1	1	50		
Yer çekimini kütle çekimi olarak gök cisimleri temelinde açıklar.	1	0	0	0		
Fiziksel anlamda yapılan işin, uygulanan kuvvet ve alınan yolla ilişkili olduğunu açıklar.	1	1	0	100		
Mitozun canlılar için önemini açıklar.	2	1	1	50		
Karışımın, homojen ve heterojen olarak sınıflandırılarak örnekler verir.	1	0	1	0		
Kütleye etki eden yer çekimi kuvvetini ağırlık olarak adlandırır.	1	0	0	0		
Galaksilerin yapısını açıklar.	1	1	0	100		
Saf maddeleri, element ve bileşik olarak sınıflandırılarak örnekler verir.	1	1	0	100		
Yıldız kavramını açıklar.	1	1	0	100		
Günlük yaşamda karşılaştığı çözücü ve çözünenleri kullanarak çözültü hazırlar.	1	0	0	0		
Teleskobun gök bilimindeki önemine yönelik çıkarımda bulunur.	1	1	0	100		
Atomun yapısını ve yapısındaki temel parçacıklarını söyler.	1	0	0	0		

7. SINIF ULTI TÜRKİYE GENELİ DENEME SINAVI



306,551 % 34,58

ÇANAĞKALE / BİGA
DUMLUPINAR ORTAOKULU

7B - 12
EMİRHAN ELMAZ

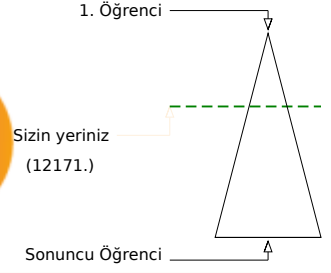
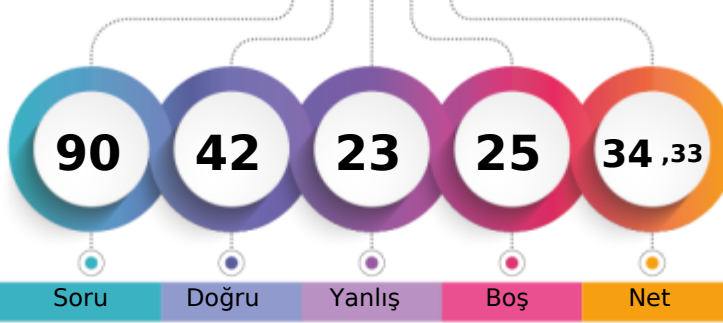

	Şube	Kurum	İlçe	İl	Genel
Öğrenci Sıra No	8	23	365	548	12171 % 34,58
Sınava Katılan Öğrenci Sayısı	17	56	682	1019	35194

	Soru	Doğru	Yanlış	Boş	Net	Başarı
Sözel (TÜR)	20	11	8	1	8,33	% 42
Cevap Anahtarı	A	AADCCBDDABCBCDDBBCAC				
Cevaplarınız		AAcDbBaD BCcCDDBcaAa				
Türkçe	S	D	Y	B%		
Bağlamdan yararlanarak bilmediği kelime ve kelime gruplarının anlamını tahmin eder.	3	2	1	67		
Fillerin anlam özelliklerini fark eder.	1	0	1	0		
Metnin ilgili soruların cevaplar.	4	2	2	50		
Okudukları ile ilgili çıkarımlarda bulunur.	2	1	1	50		
Metnin ilgili sorular sorar.	1	0	1	0		
Görsellerle ilgili soruların cevaplar.	2	2	0	100		
Basit, türemiş ve birleşik filleri ayır eder.	1	0	0	0		
Gratik, tablo ve çizelgeyle sunulan bilgileri yorumlar.	1	1	0	100		
Metindeki hikâye unsurlarını belirler.	1	1	0	100		
Metindeki yardımcı fikirleri belirler.	1	1	0	100		
Yazdıklarını düzenler.	2	1	1	50		
Çekim eklerinin işlevlerini ayır eder.	1	0	1	0		

	Soru	Doğru	Yanlış	Boş	Net	Başarı
Sözel (SOS)	10	5	4	1	3,67	% 37
Cevap Anahtarı	A	DDABDCBACA				
Cevaplarınız		DdBDbcAd				
SOSYAL BİLGİLER	S	D	Y	B%		
Avrupa'daki gelişmelerle bağlantılı olarak Osmanlı Devleti'ni değişime zorlayan süreçleri kavrar.	2	1	0	50		
İletişim araçlarından yararlanırken haklarını kullanır ve sorumluluklarını yerine getirir.	1	1	0	100		
Osmanlı Devleti'nin siyasi güç olarak ortaya çıkış sürecini ve bu süreci etkileyen faktörleri açıklar.	1	0	1	0		
İletişimi etkileyen tutum ve davranışları analiz ederek kendi tutum ve davranışlarını sorgular.	1	1	0	100		
Türkiye'de nüfusun dağılımını etkileyen faktörlerden hareketle Türkiye'nin demografik özelliklerini yorumlar.	1	1	0	100		
Osmanlı Devleti'nin fetih siyasetini örnekler üzerinden analiz eder.	1	0	1	0		
Örnek incelemeler yoluyla geçmişten günümüze, yerleşmeyi etkileyen faktörler hakkında çıkarımlarda bulunur.	1	0	1	0		
Örnek incelemeler yoluyla göçün neden ve sonuçlarını tartışır.	1	1	0	100		
Osmanlı Devleti'nde islahat hareketleri sonucu ortaya çıkan kurumlardan hareketle toplumsal ve ekonomik değişim hı	1	0	1	0		

	Soru	Doğru	Yanlış	Boş	Net	Başarı
Sözel (DİN)	10	7	2	1	6,33	% 63
Cevap Anahtarı	A	BDBCACBCDC				
Cevaplarınız		dDBCACdC C				
Din K.ve A.B.	S	D	Y	B%		
Melekleri özellikleri ve görevlerine göre sınıflandırır.	1	0	1	0		
Haccın yapılışını özetler.	1	1	0	100		
Kurban ibadetini İslam'ın yardımıyla ve dayanışmaya verdiği önem açısından değerlendirir.	1	1	0	100		
İslam'da hac ibadetinin önemini ayet ve hadisler ışığında yorumlar.	1	1	0	100		
Allah'ın (c.c.) adil, merhametli ve affedicisi olması ile ahiret inancı arasında ilişki kurar.	1	1	0	100		
Varlıklar âlemi özelliklerine göre ayır eder.	1	1	0	100		
Güzel ahlaki tutum ve davranışları örneklerle açıklar.	3	1	1	33		
En'âm suresi 162. ayeti okur, anlamını söyler.	1	1	0	100		

	Soru	Doğru	Yanlış	Boş	Net	Başarı
Sözel (İNG)	10	5	4	1	3,67	% 37
Cevap Anahtarı	A	AABADDACCB				
Cevaplarınız		AAaAbD aCd				
İngilizce	S	D	Y	B%		
Students will be able to report on appearances and personalities of other people.	1	1	0	100		
Students will be able to write simple pieces to compare people.	1	1	0	100		
Students will be able to understand simple texts about daily routines and preferences.	2	2	0	100		
Students will be able to understand short and simple texts on sports.	3	1	2	33		
Students will be able to recognize frequency adverbs in simple oral texts.	2	0	2	0		
Students will be able to ask people questions about characteristics of wild animals.	2	1	0	50		
Students will be able to understand past and present events in simple texts including explanations and reasons.	1	0	1	0		
Students will be able to state their preferences.	1	1	0	100		
Students will be able to understand a simple text about appearances, personalities, and comparisons including explar	1	0	1	0		
Students will be able to talk about other people's appearances and personalities.	1	0	1	0		

	Soru	Doğru	Yanlış	Boş	Net	Başarı
Sayısal (MAT)	20	9	3	8	8,00	% 40
Cevap Anahtarı	A	BADBACBBDBACDBACDBDC				
Cevaplarınız		AbBB BACDaAC b				
Matematik	S	D	Y	B%		
Tam sayılarla çarpma ve bölme işlemlerini yapar.	4	2	0	50		
Tam sayılarla toplama ve çıkarma işlemlerini yapar, ilgili problemleri çözer.	2	1	0	50		
Tam sayıların kendileri ile tekrarlı çarpımını üslü nicelik olarak ifade eder.	1	0	0	0		
Rasyonel sayılarla işlem yapmayı gerektiren problemleri çözer.	1	0	0	0		
Tam sayılarla işlemler yapmayı gerektiren problemleri çözer.	4	1	2	25		
Birinci dereceden bir bilinmeyenli denklemleri çözer.	1	1	0	100		
Cebirsel ifadelerle toplama ve çıkarma işlemleri yapar.	3	2	0	67		
Bir doğal sayı ile bir cebirsel ifadeyi çarpar.	1	1	0	100		
Rasyonel sayıların ondalık gösterimle ifade eder.	1	1	0	100		
Rasyonel sayılarla çok adimli işlemleri yapar.	1	1	0	100		
Sayı örüntülerinin kuralını harfle ifade eder, kuralı harfle ifade edilen örüntünün istenilen terimini bulur.	1	1	0	100		
Birinci dereceden bir bilinmeyenli denklem kurmayı gerektiren problemleri çözer.	1	0	0	0		
Eşitliğin korunumu ilkesini anlar.	1	0	0	0		
Birinci dereceden bir bilinmeyenli denklemi tanımlar ve verilen gerçek hayat durumlarına uygun birinci dereceden bir biliri	1	0	1	0		

	Soru	Doğru	Yanlış	Boş	Net	Başarı
Sayısal (FEN)	20	5	2	13	4,33	% 22
Cevap Anahtarı	A	CADDCCDCBABBABBDBABB				
Cevaplarınız		Cd D D aB A				
Fen	S	D	Y	B%		
Uzay kirliliğinin nedenlerini ifade ederek bu kirliliğin yol açabileceği olası sonuçları tahmin eder.	1	1	0	100		
Hayvan ve bitki hücrelerini, temel kısımları ve görevleri açısından karşılaştırır.	2	0	1	0		
Kinetik ve potansiyel enerji türlerinin birbirine dönüşümünden hareketle enerjinin korunduğu sonucunu çıkarır.	2	0	0	0		
Periyodik sistemdeki ilk 18 elementin ve yaygın elementlerin (altın, gümüş, bakır, çinko, kurşun, civa, platin, demir ve Mayozun canlılar için önemi açıklar.	1	1	0	100		
Yer çekimini kütle çekimi olarak gök cisimleri temelinde açıklar.	1	1	0	100		
Fiziksel anlamda yapılan işin, uygulanan kuvvet ve alınan yolla ilişkili olduğunu açıklar.	1	0	0	0		
Mitozun canlılar için önemini açıklar.	2	0	0	0		
Karışımın, homojen ve heterojen olarak sınıflandırılarak örnekler verir.	1	0	1	0		
Kütleye etki eden yer çekimi kuvvetini ağırlık olarak adlandırır.	1	1	0	100		
Galaksilerin yapısını açıklar.	1	0	0	0		
Saf maddeleri, element ve bileşik olarak sınıflandırılarak örnekler verir.	1	0	0	0		
Yıldız kavramını açıklar.	1	1	0	100		
Günlük yaşamda karşılaştığı çözücü ve çözünenleri kullanarak çözüti hazırlar.	1	0	0	0		
Teleskobun gök bilimindeki önemine yönelik çıkarımda bulunur.	1	0	0	0		
Atomun yapısını ve yapısındaki temel parçacıklarını söyler.	1	0	0	0		

7. SINIF ULTI TÜRKİYE GENELİ DENEME SINAVI



373,548 % 13,29

ÇANAĞKALE / BİGA
DUMLUPINAR ORTAOKULU

7B - 61
ERKAN KABACI

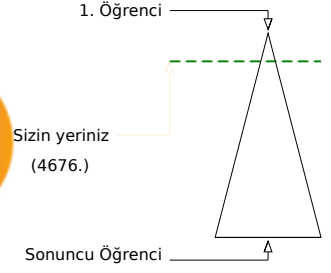
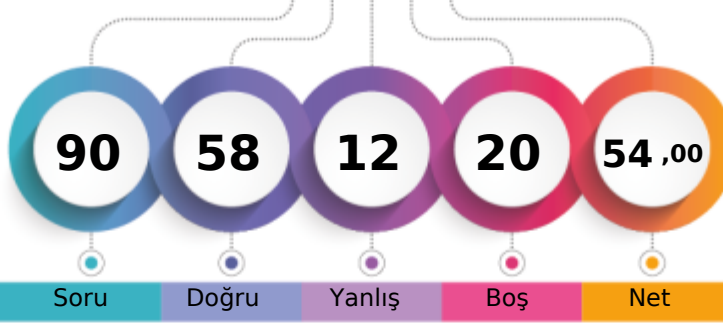

Soru Doğru Yanlış Boş Net

Şube Kurum İlçe İl Genel

Öğrenci Sıra No 1 5 159 237 4676 % 13,29

Sınava Katılan Öğrenci Sayısı 17 56 682 1019 35194

		Soru	Doğru	Yanlış	Boş	Net	Başarı	
Sözel (TÜR)		20	18	2	0	17,33	% 87	
Cevap Anahtarı	B	CDAADCBBCCBDABDDCCBCA						
Cevaplarınız		CDAADCBBCCBDdBDDCdBCA						

		S	D	Y	B%
Türkçe		3	3	0	100
Bağlamdan yararlanarak bilmediği kelime ve kelime gruplarının anlamını tahmin eder.		1	1	0	100
Fillerin anlam özelliklerini fark eder.		4	4	0	100
Metnin ilgili sorularına cevaplar.		2	2	0	100
Okudukları ile ilgili çıkarımlarda bulunur.		1	1	0	100
Metnin ilgili sorular sorar.		2	2	0	100
Görsellerle ilgili soruların cevaplar.		1	0	1	0
Basit, türemiş ve birleşik filleri ayırır eder.		1	1	0	100
Grafik, tablo ve çizelgeyle sunulan bilgileri yorumlar.		1	1	0	100
Metindeki hikâye unsurlarını belirler.		1	1	0	100
Metindeki yardımcı fikirleri belirler.		2	1	1	50
Yazdıklarını düzenler.		1	1	0	100
Çekim eklerinin işlevlerini ayırır eder.		1	1	0	100

		Soru	Doğru	Yanlış	Boş	Net	Başarı	
Sözel (SOS)		10	8	2	0	7,33	% 73	
Cevap Anahtarı	B	AACDBBCDAD						
Cevaplarınız		AAADBBCDdD						

		S	D	Y	B%
SOSYAL BİLGİLER		2	2	0	100
Avrupa'daki gelişmelerle bağlantılı olarak Osmanlı Devleti'ni değişime zorlayan süreçleri kavrar.		1	0	1	0
İletişim araçlarından yararlanırken haklarını kullanır ve sorumluluklarını yerine getirir.		1	1	0	100
Osmanlı Devleti'nin siyasi güç olarak ortaya çıkış sürecini ve bu süreci etkileyen faktörleri açıklar.		1	1	0	100
İletişimi etkileyen tutum ve davranışları analiz ederek kendi tutum ve davranışlarını sorgular.		1	1	0	100
Türkiye'de nüfusun dağılımını etkileyen faktörlerden hareketle Türkiye'nin demografik özelliklerini yorumlar.		1	1	0	100
Osmanlı Devleti'nin fetih siyasetini örnekler üzerinden analiz eder.		1	1	0	100
Örnek incelemeler yoluyla geçmişten günümüze, yerleşmeyi etkileyen faktörler hakkında çıkarımlarda bulunur.		1	1	0	100
Örnek incelemeler yoluyla göçün neden ve sonuçlarını tartışır.		1	1	0	100
Osmanlı Devleti'nde islahat hareketleri sonucu ortaya çıkan kurumlardan hareketle toplumsal ve ekonomik değişim hı		1	0	1	0

		Soru	Doğru	Yanlış	Boş	Net	Başarı	
Sözel (DİN)		10	9	1	0	8,67	% 87	
Cevap Anahtarı	B	CBDBCACBCD						
Cevaplarınız		CBDBCACdCD						

		S	D	Y	B%
Din K.ve A.B.		1	0	1	0
Melekleri özellikleri ve görevlerine göre sınıflandırır.		1	1	0	100
Haccin yapılışını özetler.		1	1	0	100
Kurban ibadetini İslam'ın yardımıyla ve dayanışmaya verdiği önem açısından değerlendirir.		1	1	0	100
İslam'da hac ibadetinin önemini ayet ve hadisler ışığında yorumlar.		1	1	0	100
Allah'ın (c.c.) adil, merhametli ve affedicisi olması ile ahiret inancını arasında ilişki kurar.		1	1	0	100
Varlıklar âlemi özelliklerine göre ayırır eder.		3	3	0	100
Güzel ahlaki tutum ve davranışları örneklerle açıklar.		1	1	0	100
En'âm suresi 162. ayeti okur, anlamını söyler.		1	1	0	100

		Soru	Doğru	Yanlış	Boş	Net	Başarı	
Sözel (İNG)		10	5	2	3	4,33	% 43	
Cevap Anahtarı	B	AAABDCBCDA						
Cevaplarınız		AAA DC aa						

		S	D	Y	B%
İngilizce		1	1	0	100
Students will be able to report on appearances and personalities of other people.		1	1	0	100
Students will be able to write simple pieces to compare people.		2	2	0	100
Students will be able to ask people questions about characteristics of wild animals.		3	1	1	33
Students will be able to understand short and simple texts on sports.		2	0	1	0
Students will be able to recognize frequency adverbs in simple oral texts.		2	1	0	50
Students will be able to talk about other people's appearances and personalities.		1	0	1	0
Students will be able to understand past and present events in simple texts including explanations and reasons.		1	1	0	100
Students will be able to state their preferences.		1	1	0	100
Students will be able to understand a simple text about appearances, personalities, and comparisons including expl		1	0	0	0
Students will be able to talk about other people's appearances and personalities.		1	0	0	0

		Soru	Doğru	Yanlış	Boş	Net	Başarı	
Sayısal (MAT)		20	8	4	8	6,67	% 33	
Cevap Anahtarı	B	ABBABBCCBDCDBABDCACD						
Cevaplarınız		baBAaB B D dDCA						

		S	D	Y	B%
Matematik		4	1	1	25
Tam sayılarla çarpma ve bölme işlemlerini yapar.		2	0	1	0
Tam sayılarla toplama ve çıkarma işlemlerini yapar, ilgili problemleri çözer.		1	0	1	0
Tam sayıların kendileri ile tekrarlı çarpımını üslü nicelik olarak ifade eder.		1	0	0	0
Rasyonel sayılarla işlem yapmayı gerektiren problemleri çözer.		4	1	1	25
Tam sayılarla işlemler yapmayı gerektiren problemleri çözer.		1	1	0	100
Birinci dereceden bir bilinmeyenli denklemleri çözer.		3	1	0	33
Cebirsel ifadelerle toplama ve çıkarma işlemleri yapar.		1	0	0	0
Bir doğal sayı ile bir cebirsel ifadeyi çarpır.		1	1	0	100
Rasyonel sayıların ondalık gösterimle ifade eder.		1	1	0	100
Rasyonel sayılarla çok adimli işlemleri yapar.		1	1	0	100
Sayı örüntülerinin kuralını harfle ifade eder, kuralı harfle ifade edilen örüntünün istenilen terimini bulur.		1	1	0	100
Birinci dereceden bir bilinmeyenli denklem kurmayı gerektiren problemleri çözer.		1	0	1	0
Eşitliğin korunumu ilkesini anlar.		1	0	1	0
Birinci dereceden bir bilinmeyenli denklemi tanımlar ve verilen gerçek hayat durumlarına uygun birinci dereceden bir biliri		1	0	0	0

		Soru	Doğru	Yanlış	Boş	Net	Başarı	
Sayısal (FEN)		20	10	1	9	9,67	% 48	
Cevap Anahtarı	B	ADCCDCDDBBBAABBDAB						
Cevaplarınız		DC D cDB BAAB D						

		S	D	Y	B%
Fen		2	0	0	0
Uzay kirliliğinin nedenlerini ifade ederek bu kirliliğin yol açabileceği olası sonuçları tahmin eder.		2	1	0	50
Hayvan ve bitki hücrelerini, temel kısımları ve görevleri açısından karşılaştırır.		1	1	0	100
Kinetik ve potansiyel enerji türlerinin birbirine dönüşümünden hareketle enerjinin korunduğu sonucunu çıkarır.		1	1	0	100
Periyodik sistemdeki ilk 18 elementin ve yaygın elementlerin (altın, gümüş, bakır, çinko, kurşun, civa, platin, demir ve Mayozun canlılar için önemi açıklar.		2	0	0	0
Yer çekimini kütle çekimi olarak gök cisimleri temelinde açıklar.		1	1	0	100
Fiziksel anlamda yapılan işin, uygulanan kuvvet ve alınan yolla ilişkili olduğunu açıklar.		2	1	0	50
Mitozun canlılar için önemi açıklar.		1	1	0	100
Karışımın, homojen ve heterojen olarak sınıflandırılarak örnekler verir.		1	1	0	100
Kütleyle etki eden yer çekimi kuvvetini ağırlık olarak adlandırır.		1	1	0	100
Galaksilerin yapısını açıklar.		1	1	0	100
Saf maddeleri, element ve bileşik olarak sınıflandırılarak örnekler verir.		1	1	0	100
Yıldız kavramını açıklar.		1	0	1	0
Günlük yaşamda karşılaştığı çözücü ve çözünenleri kullanarak çözelti hazırlar.		1	1	0	100
Teleskobun gök bilimindeki önemine yönelik çıkarımda bulunur.		1	1	0	100
Atomun yapısını ve yapısındaki temel parçacıklarını söyler.		1	0	0	0

7. SINIF ULTI TÜRKİYE GENELİ DENEME SINAVI



281,692 % 45,63

ÇANAKKALE / BİGA
DUMLUPINAR ORTAOKULU

7B - 62
ERVA CEYSU YÜKSEL

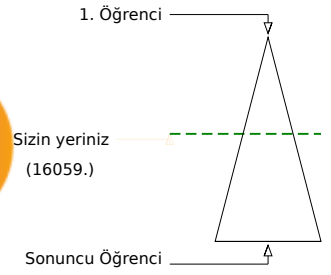
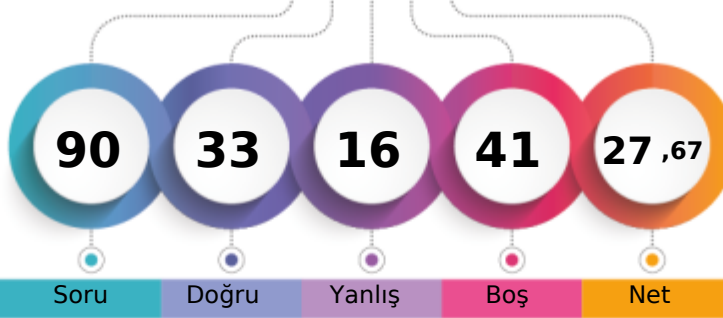

Soru Doğru Yanlış Boş Net

Şube Kurum İlçe İl Genel

Öğrenci Sıra No 12 35 458 673 16059 % 45,63

Sınava Katılan Öğrenci Sayısı 17 56 682 1019 35194

		Soru	Doğru	Yanlış	Boş	Net	Başarı	
Sözel (TÜR)		20	13	2	5	12,33	% 62	
Cevap Anahtarı	B	CDAADCBBBCDABDDCCBCA						
Cevaplarınız		CDAADCBBBCD B Da a						

Türkçe	S	D	Y	B%
Bağlamdan yararlanarak bilmediği kelime ve kelime gruplarının anlamını tahmin eder.	3	3	0	100
Fillerin anlam özelliklerini fark eder.	1	1	0	100
Metinle ilgili sorular cevaplar.	4	2	1	50
Okudukları ile ilgili çıkarımlarda bulunur.	2	2	0	100
Metinle ilgili sorular sorar.	1	1	0	100
Görsellerle ilgili sorular cevaplar.	2	2	0	100
Basit, türemiş ve birleşik filleri ayırır.	1	0	0	0
Grafik, tablo ve çizelgeyle sunulan bilgileri yorumlar.	1	1	0	100
Metindeki hikâye unsurlarını belirler.	1	0	1	0
Metindeki yardımcı fikirleri belirler.	1	1	0	100
Yazdıklarını düzenler.	2	0	0	0
Çekim eklerinin işlevlerini ayırır.	1	0	0	0

		Soru	Doğru	Yanlış	Boş	Net	Başarı	
Sözel (SOS)		10	6	3	1	5,00	% 50	
Cevap Anahtarı	B	AACDBBCDAD						
Cevaplarınız		AAaBB DAb						

SOSYAL BİLGİLER	S	D	Y	B%
Avrupa'daki gelişmelerle bağlantılı olarak Osmanlı Devleti'ni değişime zorlayan süreçleri kavrar.	2	2	0	100
İletişim araçlarından yararlanırken haklarını kullanır ve sorumluluklarını yerine getirir.	1	0	1	0
Osmanlı Devleti'nin siyasi güç olarak ortaya çıkış sürecini ve bu süreci etkileyen faktörleri açıklar.	1	1	0	100
İletişimi etkileyen tutum ve davranışları analiz ederek kendi tutum ve davranışlarını sorgular.	1	1	0	100
Türkiye'de nüfusun dağılımını etkileyen faktörlerden hareketle Türkiye'nin demografik özelliklerini yorumlar.	1	0	1	0
Osmanlı Devleti'nin fetih siyasetini örnekler üzerinden analiz eder.	1	0	0	0
Örnek incelemeler yoluyla geçmişten günümüze, yerleşmeyi etkileyen faktörler hakkında çıkarımlarda bulunur.	1	1	0	100
Örnek incelemeler yoluyla göçün neden ve sonuçlarını tartışır.	1	1	0	100
Osmanlı Devleti'nde islahat hareketleri sonucu ortaya çıkan kurumlardan hareketle toplumsal ve ekonomik değişim hı	1	0	1	0

		Soru	Doğru	Yanlış	Boş	Net	Başarı	
Sözel (DİN)		10	9	1	0	8,67	% 87	
Cevap Anahtarı	B	CBDBCACBCD						
Cevaplarınız		CBDBCACBCa						

Din K.ve A.B.	S	D	Y	B%
Melekleri özellikleri ve görevlerine göre sınıflandırır.	1	1	0	100
Haccin yapılışını özetler.	1	1	0	100
Kurban ibadetini İslam'ın yardımlaşma ve dayanışmaya verdiği önem açısından değerlendirir.	1	1	0	100
İslam'da hac ibadetinin önemini ayet ve hadisler ışığında yorumlar.	1	1	0	100
Allah'ın (c.c.) adil, merhametli ve affedicisi olması ile ahiret inancını arasında ilişki kurar.	1	1	0	100
Varlıklar âlemi özelliklerine göre ayırır.	1	1	0	100
Güzel ahlaki tutum ve davranışları örneklerle açıklar.	3	2	1	67
En'âm suresi 162. ayeti okur, anlamını söyler.	1	1	0	100

		Soru	Doğru	Yanlış	Boş	Net	Başarı	
Sözel (İNG)		10	1	5	4	-0,67	% 0	
Cevap Anahtarı	B	AAABDCBCDA						
Cevaplarınız		d d c Cdc						

İngilizce	S	D	Y	B%
Students will be able to report on appearances and personalities of other people.	1	0	0	0
Students will be able to write simple pieces to compare people.	1	0	0	0
Students will be able to ask people questions about characteristics of wild animals.	2	0	2	0
Students will be able to understand simple texts about daily routines and preferences.	3	0	3	0
Students will be able to understand short and simple texts on sports.	2	0	1	0
Students will be able to recognize frequency adverbs in simple oral texts.	2	0	0	0
Students will be able to ask people questions about characteristics of wild animals.	2	0	0	0
Students will be able to understand past and present events in simple texts including explanations and reasons.	1	0	0	0
Students will be able to state their preferences.	1	1	0	100
Students will be able to understand a simple text about appearances, personalities, and comparisons including explar	1	0	1	0
Students will be able to talk about other people's appearances and personalities.	1	0	1	0

		Soru	Doğru	Yanlış	Boş	Net	Başarı	
Sayısal (MAT)		20	0	2	18	-0,67	% 0	
Cevap Anahtarı	B	ABBABBCBDCDBABDCACD						
Cevaplarınız		c d						

Matematik	S	D	Y	B%
Tam sayılarla çarpma ve bölme işlemlerini yapar.	4	0	0	0
Tam sayılarla toplama ve çıkarma işlemlerini yapar, ilgili problemleri çözer.	2	0	0	0
Tam sayıların kendileri ile tekrarlı çarpımını üslü nicelik olarak ifade eder.	1	0	0	0
Rasyonel sayılarla işlem yapmayı gerektiren problemleri çözer.	1	0	0	0
Tam sayılarla işlemler yapmayı gerektiren problemleri çözer.	4	0	0	0
Birinci dereceden bir bilinmeyenli denklemleri çözer.	1	0	1	0
Cebirsel ifadelerle toplama ve çıkarma işlemleri yapar.	3	0	1	0
Bir doğal sayı ile bir cebirsel ifadeyi çarpar.	1	0	0	0
Rasyonel sayıların ondalık gösterimle ifade eder.	1	0	0	0
Rasyonel sayılarla çok adimli işlemleri yapar.	1	0	0	0
Sayı örüntülerinin kuralını harfle ifade eder, kuralı harfle ifade edilen örüntünün istenilen terimini bulur.	1	0	0	0
Birinci dereceden bir bilinmeyenli denklem kurmayı gerektiren problemleri çözer.	1	0	0	0
Eşitliğin korunumu ilkesini anlar.	1	0	0	0
Birinci dereceden bir bilinmeyenli denklemi tanımlar ve verilen gerçek hayat durumlarına uygun birinci dereceden bir biliri	1	0	0	0

		Soru	Doğru	Yanlış	Boş	Net	Başarı	
Sayısal (FEN)		20	4	3	13	3,00	% 15	
Cevap Anahtarı	B	ADCCDCDBBBBAABBDAB						
Cevaplarınız		dbC c AA D						

Fen	S	D	Y	B%
Uzay kirliliğinin nedenlerini ifade ederek bu kirliliğin yol açabileceği olası sonuçları tahmin eder.	1	1	0	100
Hayvan ve bitki hücrelerini, temel kısımları ve görevleri açısından karşılaştırır.	2	0	1	0
Kinetik ve potansiyel enerji türlerinin birbirine dönüşümünden hareketle enerjinin korunduğu sonucunu çıkarır.	2	0	1	0
Periyodik sistemdeki ilk 18 elementin ve yaygın elementlerin (altın, gümüş, bakır, çinko, kurşun, civa, platin, demir ve	1	0	1	0
Mayozun canlılar için önemini açıklar.	2	0	0	0
Yer çekimini kütle çekimi olarak gök cisimleri temelinde açıklar.	1	0	0	0
Fiziksel anlamda yapılan işin, uygulanan kuvvet ve alınan yolla ilişkili olduğunu açıklar.	1	0	0	0
Mitozun canlılar için önemini açıklar.	2	0	0	0
Karışımın, homojen ve heterojen olarak sınıflandırılarak örnekler verir.	1	0	0	0
Kütleye etki eden yer çekimi kuvvetini ağırlık olarak adlandırır.	1	0	0	0
Galaksilerin yapısını açıklar.	1	1	0	100
Saf maddeleri, element ve bileşik olarak sınıflandırılarak örnekler verir.	1	0	0	0
*Yıldız kavramını açıklar.	1	1	0	100
Günlük yaşamda karşılaştığı zöcü ve çözünenleri kullanarak çözüti hazırlar.	1	0	0	0
Teleskobun gök bilimindeki önemine yönelik çıkarımda bulunur.	1	1	0	100
Atomun yapısını ve yapıdaki temel parçacıklarını söyler.	1	0	0	0

7. SINIF ULTI TÜRKİYE GENELİ DENEME SINAVI



303,686 % 35,73

ÇANAĞKALE / BİGA
DUMLUPINAR ORTAOKULU

7B - 75
HİLAL AYLİN KAYIM

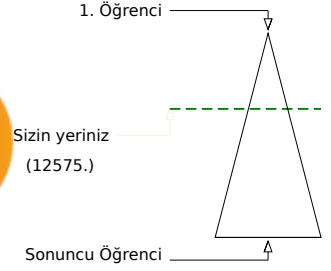
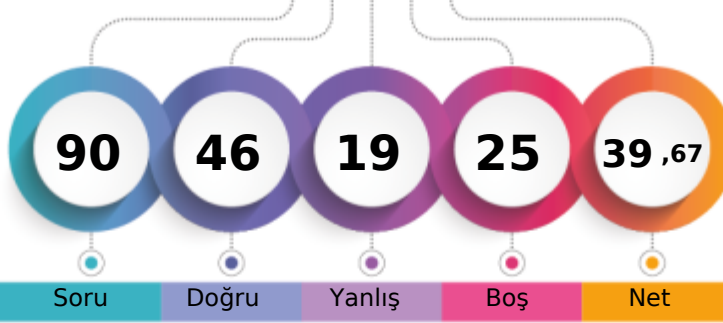

Soru Doğru Yanlış Boş Net

Şube Kurum İlçe İl Genel

Öğrenci Sıra No 10 26 377 566 12575 % 35,73

Sınava Katılan Öğrenci Sayısı 17 56 682 1019 35194

		Soru	Doğru	Yanlış	Boş	Net	Başarı	
Sözel (TÜR)		20	10	5	5	8,33	% 42	
Cevap Anahtarı	A	AADCCBDDABCBCDDBBCAC						
Cevaplarınız		Ab CdaDdBCBCD BB d						

		S	D	Y	B%
Türkçe		3	1	1	33
Bağlamdan yararlanarak bilmediği kelime ve kelime gruplarının anlamını tahmin eder.		1	0	0	0
Fillerin anlam özelliklerini fark eder.		4	2	1	50
Metinle ilgili sorular cevaplar.		2	1	1	50
Okudukları ile ilgili çıkarımlarda bulunur.		1	0	1	0
Metinle ilgili sorular sorar.		2	2	0	100
Görsellerle ilgili sorular cevaplar.		1	0	1	0
Basit, türemiş ve birleşik filleri ayırır.		1	1	0	100
Grafik, tablo ve çizelgeyle sunulan bilgileri yorumlar.		1	1	0	100
Metindeki hikâye unsurlarını belirler.		1	1	0	100
Metindeki yardımcı fikirleri belirler.		2	0	0	0
Yazdıklarını düzenler.		1	1	0	100
Çekim eklerinin işlevlerini ayırır.		1	1	0	100

		Soru	Doğru	Yanlış	Boş	Net	Başarı	
Sözel (SOS)		10	10	0	0	10,00	% 100	
Cevap Anahtarı	A	DDABDCBACA						
Cevaplarınız		DDABDCBACA						

		S	D	Y	B%
SOSYAL BİLGİLER		2	2	0	100
Avrupa'daki gelişmelerle bağlantılı olarak Osmanlı Devleti'ni değişime zorlayan süreçleri kavrar.		1	1	0	100
İletişim araçlarından yararlanırken haklarını kullanır ve sorumluluklarını yerine getirir.		1	1	0	100
Osmanlı Devleti'nin siyasi güç olarak ortaya çıkış sürecini ve bu süreci etkileyen faktörleri açıklar.		1	1	0	100
İletişimi etkileyen tutum ve davranışları analiz ederek kendi tutum ve davranışlarını sorgular.		1	1	0	100
Türkiye'de nüfusun dağılımını etkileyen faktörlerden hareketle Türkiye'nin demografik özelliklerini yorumlar.		1	1	0	100
Osmanlı Devleti'nin fetih siyasetini örnekler üzerinden analiz eder.		1	1	0	100
Örnek incelemeler yoluyla geçmişten günümüze, yerleşmeyi etkileyen faktörler hakkında çıkarımlarda bulunur.		1	1	0	100
Örnek incelemeler yoluyla göçün neden ve sonuçlarını tartışır.		1	1	0	100
Osmanlı Devleti'nde islahat hareketleri sonucu ortaya çıkan kurumlardan hareketle toplumsal ve ekonomik değişim hı		1	1	0	100

		Soru	Doğru	Yanlış	Boş	Net	Başarı	
Sözel (DİN)		10	8	2	0	7,33	% 73	
Cevap Anahtarı	A	BDBCACBCDC						
Cevaplarınız		aDBCACBCaC						

		S	D	Y	B%
Din K.ve A.B.		1	0	1	0
Melekleri özellikleri ve görevlerine göre sınıflandırır.		1	1	0	100
Haccin yapılışını özetler.		1	1	0	100
Kurban ibadetini İslam'ın yardımıyla ve dayanışmaya verdiği önem açısından değerlendirir.		1	1	0	100
İslam'da hac ibadetinin önemini ayet ve hadisler ışığında yorumlar.		1	1	0	100
Allah'ın (c.c.) adil, merhametli ve affedicisi olması ile ahiret inancı arasında ilişki kurar.		1	1	0	100
Varlıklar âlemi özelliklerine göre ayırır.		3	2	1	67
Güzel ahlaki tutum ve davranışları örneklerle açıklar.		1	1	0	100
En'âm suresi 162. ayeti okur, anlamını söyler.		1	1	0	100

		Soru	Doğru	Yanlış	Boş	Net	Başarı	
Sayısal (MAT)		20	2	4	14	0,67	% 3	
Cevap Anahtarı	A	BADBACBBDBACDBACDBDC						
Cevaplarınız		A c B a c c						

		S	D	Y	B%
Matematik		4	0	1	0
Tam sayılarla çarpma ve bölme işlemlerini yapar.		2	0	0	0
Tam sayılarla toplama ve çıkarma işlemlerini yapar, ilgili problemleri çözer.		1	1	0	100
Tam sayıların kendileri ile tekrarı çarpımı üslü nicelik olarak ifade eder.		1	0	0	0
Rasyonel sayılarla işlem yapmayı gerektiren problemleri çözer.		4	0	1	0
Tam sayılarla işlemler yapmayı gerektiren problemleri çözer.		1	1	0	100
Birinci dereceden bir bilinmeyenli denklemleri çözer.		3	0	0	0
Cebirsel ifadelerle toplama ve çıkarma işlemleri yapar.		1	0	0	0
Bir doğal sayı ile bir cebirsel ifadeyi çarpar.		1	0	1	0
Rasyonel sayıların ondalık gösterimle ifade eder.		1	0	1	0
Rasyonel sayılarla çok adimli işlemleri yapar.		1	0	1	0
Sayı örüntülerinin kuralını harfle ifade eder, kuralı harfle ifade edilen örüntünün istenilen terimini bulur.		1	0	0	0
Birinci dereceden bir bilinmeyenli denklem kurmayı gerektiren problemleri çözer.		1	0	0	0
Eşitliğin korunumu ilkesini anlar.		1	0	0	0
Birinci dereceden bir bilinmeyenli denklemi tanımlar ve verilen gerçek hayat durumlarına uygun birinci dereceden bir biliri		1	0	0	0

		Soru	Doğru	Yanlış	Boş	Net	Başarı	
Sözel (İNG)		10	7	3	0	6,00	% 60	
Cevap Anahtarı	A	AABADDACCB						
Cevaplarınız		AAcADDaAbB						

		S	D	Y	B%
İngilizce		3	2	1	67
Students will be able to report on appearances and personalities of other people.		2	2	0	100
Students will be able to write simple pieces to compare people.		2	2	0	100
Students will be able to ask people questions about characteristics of wild animals.		3	2	1	67
Students will be able to understand short and simple texts on sports.		2	2	0	100
Students will be able to recognize frequency adverbs in simple oral texts.		2	2	0	100
Students will be able to ask people questions about characteristics of wild animals.		1	0	1	0
Students will be able to understand past and present events in simple texts including explanations and reasons.		1	0	1	0
Students will be able to state their preferences.		1	0	1	0
Students will be able to understand a simple text about appearances, personalities, and comparisons including expl		1	1	0	100
Students will be able to talk about other people's appearances and personalities.		1	1	0	100

		Soru	Doğru	Yanlış	Boş	Net	Başarı	
Sayısal (FEN)		20	9	5	6	7,33	% 37	
Cevap Anahtarı	A	CADDCCDCBABBABBDBABB						
Cevaplarınız		Dab dDBA BABdDA c						

		S	D	Y	B%
Fen		1	0	0	0
Uzay kirliliğinin nedenlerini ifade ederek bu kirliliğin yol açabileceği olası sonuçları tahmin eder.		2	0	0	0
Hayvan ve bitki hücrelerini, temel kısımları ve görevleri açısından karşılaştırır.		2	1	1	50
Kinetik ve potansiyel enerji türlerinin birbirine dönüşümünden hareketle enerjinin korunduğu sonucunu çıkarır.		1	0	1	0
Periyodik sistemdeki ilk 18 elementin ve yaygın elementlerin (altın, gümüş, bakır, çinko, kurşun, civa, platin, demir ve Mayozun canlılar için önemi açıklar.		2	1	1	50
Yer çekimini kütle çekimi olarak gök cisimleri temelinde açıklar.		1	0	0	0
Fiziksel anlamda yapılan işin, uygulanan kuvvet ve alınan yolla ilişkili olduğunu açıklar.		1	0	0	0
Mitozun canlılar için önemi açıklar.		2	1	1	50
Karışımın, homojen ve heterojen olarak sınıflandırılarak örnekler verir.		1	1	0	100
Kütleye etki eden yer çekimi kuvvetini ağırlık olarak adlandırır.		1	1	0	100
Galaksilerin yapısını açıklar.		1	1	0	100
Saf maddeleri, element ve bileşik olarak sınıflandırılarak örnekler verir.		1	1	0	100
Yıldız kavramını açıklar.		1	0	1	00
Günlük yaşamda karşılaştığı çözücü ve çözünenleri kullanarak çözüti hazırlar.		1	1	0	100
Teleskobun gök bilimindeki önemine yönelik çıkarımda bulunur.		1	1	0	100
Atomun yapısını ve yapısındaki temel parçacıklarını söyler.		1	0	0	0

7. SINIF ULTI TÜRKİYE GENELİ DENEME SINAVI



241,592 % 66,38

ÇANAĞKALE / BİGA
DUMLUPINAR ORTAOKULU

7B - 974
MUHAMMED YASİN ASİ

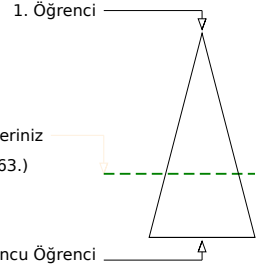
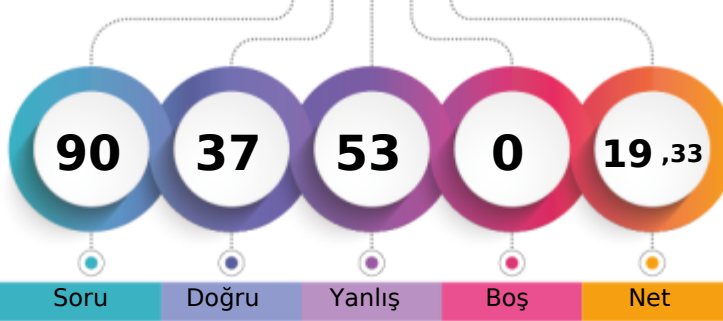

	Şube	Kurum	İlçe	İl	Genel
Öğrenci Sıra No	14	49	592	866	23363
Sınava Katılan Öğrenci Sayısı	17	56	682	1019	35194

Sözel (TÜR)	Soru	Doğru	Yanlış	Boş	Net	Başarı
	20	8	12	0	4,00	% 20
Cevap Anahtarı	B	CDAADCBBCCBDBDDCCBCA				
Cevaplarınız		acAbaCBBacbdaDcCddCA				
Türkçe	S	D	Y	B	%	
Bağlamdan yararlanarak bilmediği kelime ve kelime gruplarının anlamını tahmin eder.	3	1	2	33		
Fillerin anlam özelliklerini fark eder.	1	0	1	0		
Metinle ilgili soruların cevaplar.	4	3	1	75		
Okudukları ile ilgili çıkarımlarda bulunur.	2	1	1	50		
Metinle ilgili sorular sorar.	1	0	1	0		
Görsellerle ilgili soruların cevaplar.	2	1	1	50		
Basit, türemiş ve birleşik filleri ayırır eder.	1	0	1	0		
Gratik, tablo ve çizelgeyle sunulan bilgileri yorumlar.	1	0	1	0		
Metindeki hikâye unsurlarını belirler.	1	1	0	100		
Metindeki yardımcı fikirleri belirler.	1	0	1	0		
Yazdıklarını düzenler.	2	1	1	50		
Çekim eklerinin işlevlerini ayırır eder.	1	0	1	0		

Sözel (SOS)	Soru	Doğru	Yanlış	Boş	Net	Başarı
	10	4	6	0	2,00	% 20
Cevap Anahtarı	B	AACDBBCDAD				
Cevaplarınız		cbaDBcdDbD				
SOSYAL BİLGİLER	S	D	Y	B	%	
Avrupa'daki gelişmelerle bağlantılı olarak Osmanlı Devleti'ni değişime zorlayan süreçleri kavrar.	2	1	1	50		
İletişim araçlarından yararlanırken haklarını kullanır ve sorumluluklarını yerine getirir.	1	1	0	100		
Osmanlı Devleti'nin siyasi güç olarak ortaya çıkış sürecini ve bu süreci etkileyen faktörleri açıklar.	1	0	1	0		
İletişimi etkileyen tutum ve davranışları analiz ederek kendi tutum ve davranışlarını sorgular.	1	0	1	0		
Türkiye'de nüfusun dağılımını etkileyen faktörlerden hareketle Türkiye'nin demografik özelliklerini yorumlar.	1	1	0	100		
Osmanlı Devleti'nin fetih siyasetini örnekler üzerinden analiz eder.	1	0	1	0		
Örnek incelemeler yoluyla geçmişten günümüze, yerleşmeyi etkileyen faktörler hakkında çıkarımlarda bulunur.	2	1	1	50		
Örnek incelemeler yoluyla göçün neden ve sonuçlarını tartışır.	1	0	1	0		
Osmanlı Devleti'nde islahat hareketleri sonucu ortaya çıkan kurumlardan hareketle toplumsal ve ekonomik değişim hı	1	0	1	0		

Sözel (DİN)	Soru	Doğru	Yanlış	Boş	Net	Başarı
	10	7	3	0	6,00	% 60
Cevap Anahtarı	B	CBDBCACBCD				
Cevaplarınız		CBDdCbCaCD				
Din K.ve A.B.	S	D	Y	B	%	
Melekleri özellikleri ve görevlerine göre sınıflandırır.	1	0	1	0		
Haccin yapılışını özetler.	1	1	0	100		
Kurban ibadetini İslam'ın yardımıyla ve dayanışmaya verdiği önem açısından değerlendirir.	1	1	0	100		
İslam'da hac ibadetinin önemini ayet ve hadisler ışığında yorumlar.	1	1	0	100		
Allah'ın (c.c.) adil, merhametli ve affedicisi olması ile ahiret inancı arasında ilişki kurar.	1	0	1	0		
Varlıklar âlemi özelliklerine göre ayırır eder.	1	1	0	100		
Güzel ahlaki tutum ve davranışları örneklerle açıklar.	3	2	1	67		
En'âm suresi 162. ayeti okur, anlamını söyler.	1	1	0	100		

Sözel (İNG)	Soru	Doğru	Yanlış	Boş	Net	Başarı
	10	7	3	0	6,00	% 60
Cevap Anahtarı	B	AAABDCBCDA				
Cevaplarınız		AAbdcCBDCA				
İngilizce	S	D	Y	B	%	
Students will be able to report on appearances and personalities of other people.	1	1	0	100		
Students will be able to write simple pieces to compare people.	1	1	0	100		
Students will be able to understand simple texts about daily routines and preferences.	2	1	1	50		
Students will be able to understand short and simple texts on sports.	3	1	2	33		
Students will be able to recognize frequency adverbs in simple oral texts.	2	1	1	50		
Students will be able to ask people questions about characteristics of wild animals.	2	1	1	50		
Students will be able to understand past and present events in simple texts including explanations and reasons.	1	1	0	100		
Students will be able to state their preferences.	1	1	0	100		
Students will be able to understand a simple text about appearances, personalities, and comparisons including expl	1	1	0	100		
Students will be able to talk about other people's appearances and personalities.	1	1	0	100		

Sayısal (MAT)	Soru	Doğru	Yanlış	Boş	Net	Başarı
	20	6	14	0	1,33	% 7
Cevap Anahtarı	B	ABBABBCBDCDBABDCACD				
Cevaplarınız		dddABBdCbCcBccaabdbD				
Matematik	S	D	Y	B	%	
Tam sayılarla çarpma ve bölme işlemlerini yapar.	4	2	2	50		
Tam sayılarla toplama ve çıkarma işlemlerini yapar, ilgili problemleri çözer.	2	1	1	50		
Tam sayıların kendileri ile tekrarı çarpımını üslü nicelik olarak ifade eder.	1	0	1	0		
Rasyonel sayılarla işlem yapmayı gerektiren problemleri çözer.	1	0	1	0		
Tam sayılarla işlemler yapmayı gerektiren problemleri çözer.	4	2	2	50		
Birinci dereceden bir bilinmeyenli denklemleri çözer.	1	1	0	100		
Cebirsel ifadelerle toplama ve çıkarma işlemleri yapar.	3	0	3	0		
Bir doğal sayı ile bir cebirsel ifadeyi çarpır.	1	0	1	0		
Rasyonel sayıların ondalık gösterimle ifade eder.	1	0	1	0		
Rasyonel sayılarla çok adimli işlemleri yapar.	1	0	1	0		
Sayı örüntülerinin kuralını harfle ifade eder, kuralı harfle ifade edilen örüntünün istenilen terimini bulur.	1	0	1	0		
Birinci dereceden bir bilinmeyenli denklem kurmayı gerektiren problemleri çözer.	1	0	1	0		
Eğitilmiş korunumu ilkesini anlar.	1	0	1	0		
Birinci dereceden bir bilinmeyenli denklemi tanımlar ve verilen gerçek hayat durumlarına uygun birinci dereceden bir biliri	1	1	0	100		

Sayısal (FEN)	Soru	Doğru	Yanlış	Boş	Net	Başarı
	20	5	15	0	0,00	% 0
Cevap Anahtarı	B	ADCCDCDBBBAAABBDAB				
Cevaplarınız		dDCacbbbaBddAbaddDca				
Fen	S	D	Y	B	%	
Uzay kirliliğinin nedenlerini ifade ederek bu kirliliğin yol açabileceği olası sonuçları tahmin eder.	1	1	0	100		
Hayvan ve bitki hücrelerini, temel kısımları ve görevleri açısından karşılaştırır.	2	0	2	0		
Kinetik ve potansiyel enerji türlerinin birbirine dönüşümünden hareketle enerjinin korunduğu sonucunu çıkarır.	2	0	2	0		
Periyodik sistemdeki ilk 18 elementin ve yaygın elementlerin (altın, gümüş, bakır, çinko, kurşun, civa, platin, demir ve Mayozun canlılar için önemi açıklar.	1	1	0	100		
Yer çekimini kütle çekimi olarak gök cisimleri temelinde açıklar.	1	0	1	0		
Fiziksel anlamda yapılan işin, uygulanan kuvvet ve alınan yolla ilişkili olduğunu açıklar.	1	0	1	0		
Mitozun canlılar için önemi açıklar.	2	1	1	50		
Karışımın, homojen ve heterojen olarak sınıflandırılarak örnekler verir.	2	1	1	0		
Kütleye etki eden yer çekimi kuvvetini ağırlık olarak adlandırır.	1	0	1	0		
Galaksilerin yapısını açıklar.	1	0	1	0		
Saf maddeleri, element ve bileşik olarak sınıflandırılarak örnekler verir.	1	0	1	0		
*Yıldız kavramını açıklar.	1	1	0	100		
Günlük yaşamda karşılaştığı çözücü ve çözünenleri kullanarak çözelti hazırlar.	1	0	1	0		
Teleskobun gök bilimindeki önemine yönelik çıkarımda bulunur.	1	1	0	100		
Atomun yapısını ve yapıdaki temel parçacıklarını söyler.	1	0	1	0		

7. SINIF ULTI TÜRKİYE GENELİ DENEME SINAVI



216,741 % 80,77

ÇANAĞKALE / BİGA
DUMLUPINAR ORTAOKULU

7B - 206
OLCAY AYDEMİR

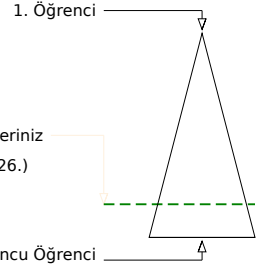
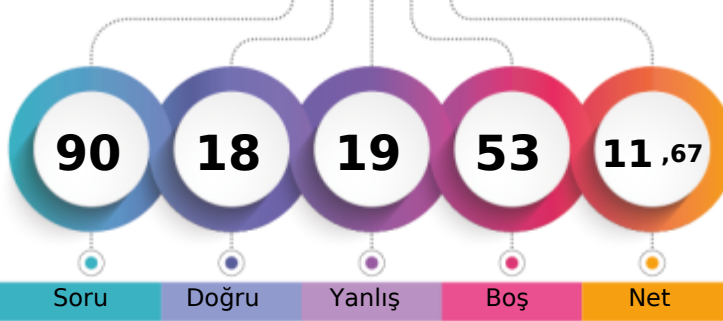

Soru Doğru Yanlış Boş Net

Şube Kurum İlçe İl Genel

Öğrenci Sıra No 17 56 649 956 28426 % 80,77

Sınava Katılan Öğrenci Sayısı 17 56 682 1019 35194

Sözel (TÜR)	Soru	Doğru	Yanlış	Boş	Net	Başarı
	20	4	2	14	3,33	% 17
Cevap Anahtarı	B	CDAADCBBCCBDBDDCCBCA				
Cevaplarınız	CD	dbDC				
Türkçe	S	D	Y	B	%	B
Bağlamdan yararlanarak bilmediği kelime ve kelime gruplarının anlamını tahmin eder.	3	1	0	33		
Fillerin anlam özelliklerini fark eder.	1	1	0	100		
Metinle ilgili soruların cevaplar.	4	0	1	0		
Okudukları ile ilgili çıkarımlarda bulunur.	2	0	0	0		
Metinle ilgili sorular sorar.	1	0	0	0		
Görsellerle ilgili soruların cevaplar.	2	0	0	0		
Basit, türemiş ve birleşik filleri ayırır eder.	1	0	0	0		
Grafik, tablo ve çizelgeyle sunulan bilgileri yorumlar.	1	0	0	0		
Metindeki hikâye unsurlarını belirler.	1	1	0	100		
Metindeki yardımcı fikirleri belirler.	1	1	0	100		
Yazdıklarını düzenler.	2	0	1	0		
Çekim eklerinin işlevlerini ayırır eder.	1	0	0	0		

Sözel (SOS)	Soru	Doğru	Yanlış	Boş	Net	Başarı
	10	0	3	7	-1,00	% 0
Cevap Anahtarı	B	AACDBBCDAD				
Cevaplarınız	cca					
SOSYAL BİLGİLER	S	D	Y	B	%	B
Avrupa'daki gelişmelerle bağlantılı olarak Osmanlı Devleti'ni değişime zorlayan süreçleri kavrar.	2	0	1	0		
İletişim araçlarından yararlanırken haklarını kullanır ve sorumluluklarını yerine getirir.	1	0	0	0		
Osmanlı Devleti'nin siyasi güç olarak ortaya çıkış sürecini ve bu süreci etkileyen faktörleri açıklar.	1	0	0	0		
İletişimi etkileyen tutum ve davranışları analiz ederek kendi tutum ve davranışlarını sorgular.	1	0	0	0		
Türkiye'de nüfusun dağılımını etkileyen faktörlerden hareketle Türkiye'nin demografik özelliklerini yorumlar.	1	0	0	0		
Osmanlı Devleti'nin fetih siyasetini örnekler üzerinden analiz eder.	1	0	0	0		
Örnek incelemeler yoluyla geçmişten günümüze, yerleşmeyi etkileyen faktörler hakkında çıkarımlarda bulunur.	1	0	0	0		
Örnek incelemeler yoluyla göçün neden ve sonuçlarını tartışır.	1	0	1	0		
Osmanlı Devleti'nde islahat hareketleri sonucu ortaya çıkan kurumlardan hareketle toplumsal ve ekonomik değişim hı	1	0	1	0		

Sözel (DİN)	Soru	Doğru	Yanlış	Boş	Net	Başarı
	10	2	2	6	1,33	% 13
Cevap Anahtarı	B	CBDBCACBCD				
Cevaplarınız	dB cC					
Din K.ve A.B.	S	D	Y	B	%	B
Melekleri özellikleri ve görevlerine göre sınıflandırır.	1	0	0	0		
Haccin yapılışını özetler.	1	0	0	0		
Kurban ibadetini İslam'ın yardımlaşma ve dayanışmaya verdiği önem açısından değerlendirir.	1	1	0	100		
İslam'da hac ibadetinin önemini ayet ve hadisler ışığında yorumlar.	1	0	0	0		
Allah'ın (c.c.) adil, merhametli ve affedicisi olması ile ahiret inancını arasında ilişki kurar.	1	0	0	0		
Varlıklar âlemi özelliklerine göre ayırır eder.	1	1	0	100		
Güzel ahlaki tutum ve davranışları örneklerle açıklar.	3	0	1	0		
En'âm suresi 162. ayeti okur, anlamını söyler.	1	0	1	0		

Sözel (İNG)	Soru	Doğru	Yanlış	Boş	Net	Başarı
	10	10	0	0	10,00	% 100
Cevap Anahtarı	B	AAABDCBDCA				
Cevaplarınız	AAABDCBDCA					
İngilizce	S	D	Y	B	%	B
Students will be able to report on appearances and personalities of other people.	1	1	0	100		
Students will be able to write simple pieces to compare people.	1	1	0	100		
Students will be able to understand simple texts about daily routines and preferences.	2	2	0	100		
Students will be able to understand short and simple texts on sports.	3	3	0	100		
Students will be able to recognize frequency adverbs in simple oral texts.	2	2	0	100		
Students will be able to ask people questions about characteristics of wild animals.	2	2	0	100		
Students will be able to understand past and present events in simple texts including explanations and reasons.	1	1	0	100		
Students will be able to state their preferences.	1	1	0	100		
Students will be able to understand a simple text about appearances, personalities, and comparisons including expl	1	1	0	100		
Students will be able to talk about other people's appearances and personalities.	1	1	0	100		

Sayısal (MAT)	Soru	Doğru	Yanlış	Boş	Net	Başarı
	20	0	5	15	-1,67	% 0
Cevap Anahtarı	B	ABBABBCBDCDBABDCACD				
Cevaplarınız	cabca					
Matematik	S	D	Y	B	%	B
Tam sayılarla çarpma ve bölme işlemlerini yapar.	4	0	2	0		
Tam sayılarla toplama ve çıkarma işlemlerini yapar, ilgili problemleri çözer.	2	0	1	0		
Tam sayıların kendileri ile tekrarlı çarpımını üslü nicelik olarak ifade eder.	1	0	0	0		
Rasyonel sayılarla işlem yapmayı gerektiren problemleri çözer.	1	0	0	0		
Tam sayılarla işlemler yapmayı gerektiren problemleri çözer.	4	0	1	0		
Birinci dereceden bir bilinmeyenli denklemleri çözer.	1	0	1	0		
Cebirsel ifadelerle toplama ve çıkarma işlemleri yapar.	3	0	1	0		
Bir doğal sayı ile bir cebirsel ifadeyi çarpar.	1	0	0	0		
Rasyonel sayıların ondalık gösterimle ifade eder.	1	0	0	0		
Rasyonel sayılarla çok adimli işlemleri yapar.	1	0	0	0		
Sayı örüntülerinin kuralını harfle ifade eder, kuralı harfle ifade edilen örüntünün istenilen terimini bulur.	1	0	0	0		
Birinci dereceden bir bilinmeyenli denklem kurmayı gerektiren problemleri çözer.	1	0	0	0		
Eşitliğin korunumu ilkesini anlar.	1	0	0	0		
Birinci dereceden bir bilinmeyenli denklemi tanımlar ve verilen gerçek hayat durumlarına uygun birinci dereceden bir biliri	1	0	0	0		

Sayısal (FEN)	Soru	Doğru	Yanlış	Boş	Net	Başarı
	20	2	7	11	-0,33	% 0
Cevap Anahtarı	B	ADCCDCDDBBBAABBBDDAB				
Cevaplarınız	a daa B Bc b d					
Fen	S	D	Y	B	%	B
Uzay kirliliğinin nedenlerini ifade ederek bu kirliliğin yol açabileceği olası sonuçları tahmin eder.	1	0	1	0		
Hayvan ve bitki hücrelerini, temel kısımları ve görevleri açısından karşılaştırır.	2	1	0	50		
Kinetik ve potansiyel enerji türlerinin birbirine dönüşümünden hareketle enerjinin korunduğu sonucunu çıkarır.	2	0	1	0		
Periyodik sistemdeki ilk 18 elementin ve yaygın elementlerin (altın, gümüş, bakır, çinko, kurşun, civa, platin, demir ve Mayozun canlılar için önemi açıklar.	2	2	0	0		
Yer çekimini kütle çekimi olarak gök cisimleri temelinde açıklar.	1	0	0	0		
Fiziksel anlamda yapılan işin, uygulanan kuvvet ve alınan yolla ilişkili olduğunu açıklar.	1	0	0	0		
Mitozun canlılar için önemi açıklar.	2	1	0	50		
Karışımın, homojen ve heterojen olarak sınıflandırılarak örnekler verir.	2	0	0	0		
Kütleye etki eden yer çekimi kuvvetini ağırlık olarak adlandırır.	1	0	0	0		
Galaksilerin yapısını açıklar.	1	0	0	0		
Saf maddeleri, element ve bileşik olarak sınıflandırılarak örnekler verir.	1	0	1	0		
*Yıldız kavramını açıklar.	1	0	0	0		
Günlük yaşamda karşılaştığı gözücü ve çözünenleri kullanarak çözelti hazırlar.	1	0	0	0		
Teleskobun gök bilimindeki önemine yönelik çıkarımda bulunur.	1	0	1	0		
Atomun yapısını ve yapıdaki temel parçacıklarını söyler.	1	0	0	0		

7. SINIF ULTI TÜRKİYE GENELİ DENEME SINAVI



309,997 % 33,15

ÇANAĞKALE / BİGA
DUMLUPINAR ORTAOKULU

7B - 162
ÖZLEM KARACAN

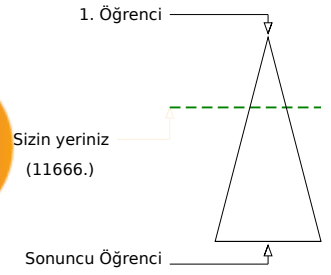
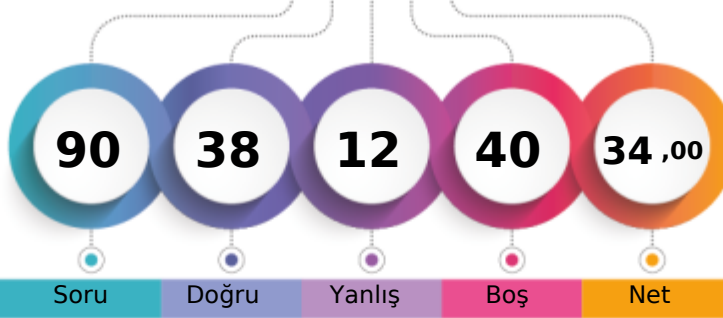

	Şube	Kurum	İlçe	İl	Genel
Öğrenci Sıra No	6	21	354	533	11666 % 33,15
Sınava Katılan Öğrenci Sayısı	17	56	682	1019	35194

Sözel (TÜR)	Soru	Doğru	Yanlış	Boş	Net	Başarı
	20	14	3	3	13,00	% 65
Cevap Anahtarı	B	CDAADCBBBCDABDDCCBCA				
Cevaplarınız		CbAADCdBCBD B DCCaC				
Türkçe	S	D	Y	B%		
Bağlamdan yararlanarak bilmediği kelime ve kelime gruplarının anlamını tahmin eder.	3	2	1	67		
Fillerin anlam özelliklerini fark eder.	1	1	0	100		
Metinle ilgili sorulara cevaplar.	4	3	0	75		
Okudukları ile ilgili çıkarımlarda bulunur.	2	1	1	50		
Metinle ilgili sorular sorar.	1	1	0	100		
Görsellerle ilgili sorulara cevaplar.	2	2	0	100		
Basit, türemiş ve birleşik filleri ayırır.	1	0	0	0		
Grafik, tablo ve çizelgeyle sunulan bilgileri yorumlar.	1	1	0	100		
Metindeki hikâye unsurlarını belirler.	1	1	0	100		
Metindeki yardımcı fikirleri belirler.	1	1	0	100		
Yazdıklarını düzenler.	2	1	0	50		
Çekim eklerinin işlevlerini ayırır.	1	0	1	0		

Sözel (SOS)	Soru	Doğru	Yanlış	Boş	Net	Başarı
	10	7	3	0	6,00	% 60
Cevap Anahtarı	B	AACDBBCDAD				
Cevaplarınız		AbaDBBCDdD				
SOSYAL BİLGİLER	S	D	Y	B%		
Avrupa'daki gelişmelerle bağlantılı olarak Osmanlı Devleti'ni değiştiren zorlayan süreçleri kavrar.	2	1	1	50		
İletişim araçlarından yararlanırken haklarını kullanır ve sorumluluklarını yerine getirir.	1	1	0	100		
Osmanlı Devleti'nin siyasi güç olarak ortaya çıkış sürecini ve bu süreci etkileyen faktörleri açıklar.	1	0	1	0		
İletişimi etkileyen tutum ve davranışları analiz ederek kendi tutum ve davranışlarını sorgular.	1	1	0	100		
Türkiye'de nüfusun dağılımını etkileyen faktörlerden hareketle Türkiye'nin demografik özelliklerini yorumlar.	1	1	0	100		
Osmanlı Devleti'nin fetih siyasetini örnekler üzerinden analiz eder.	1	1	0	100		
Örnek incelemeler yoluyla geçmişten günümüze, yerleşmeyi etkileyen faktörler hakkında çıkarımlarda bulunur.	1	1	0	100		
Örnek incelemeler yoluyla göçün neden ve sonuçlarını tartışır.	1	1	0	100		
Osmanlı Devleti'nde islahat hareketleri sonucu ortaya çıkan kurumlardan hareketle toplumsal ve ekonomik değişim hı	1	0	1	0		

Sözel (DİN)	Soru	Doğru	Yanlış	Boş	Net	Başarı
	10	7	3	0	6,00	% 60
Cevap Anahtarı	B	CBDBCACBCD				
Cevaplarınız		CDBaCACdCc				
Din K.ve A.B.	S	D	Y	B%		
Melekleri özellikleri ve görevlerine göre sınıflandırır.	1	0	1	0		
Haccin yapılışını özetler.	1	1	0	100		
Kurban ibadetini İslam'ın yardımlaşma ve dayanışmaya verdiği önem açısından değerlendirir.	1	1	0	100		
İslam'da hac ibadetinin önemini ayet ve hadisler ışığında yorumlar.	1	1	0	100		
Allah'ın (c.c.) adil, merhametli ve affedicisi olması ile ahiret inancını arasında ilişki kurar.	1	1	0	100		
Varlıklar âlemi özelliklerine göre ayırır.	1	1	0	100		
Güzel ahlaki tutum ve davranışları örneklerle açıklar.	3	1	2	33		
En'âm suresi 162. ayeti okur, anlamını söyler.	1	1	0	100		

Sözel (İNG)	Soru	Doğru	Yanlış	Boş	Net	Başarı
	10	0	0	10	0,00	% 0
Cevap Anahtarı	B	AAABDCBDCA				
Cevaplarınız						
İngilizce	S	D	Y	B%		
Students will be able to report on appearances and personalities of other people.	1	0	0	0		
Students will be able to write simple pieces to compare people.	1	0	0	0		
Students will be able to ask people questions about characteristics of wild animals.	2	0	0	0		
Students will be able to understand simple texts about daily routines and preferences.	3	0	0	0		
Students will be able to understand short and simple texts on sports.	2	0	0	0		
Students will be able to recognize frequency adverbs in simple oral texts.	2	0	0	0		
Students will be able to ask people questions about characteristics of wild animals.	2	0	0	0		
Students will be able to understand past and present events in simple texts including explanations and reasons.	1	0	0	0		
Students will be able to state their preferences.	1	0	0	0		
Students will be able to understand a simple text about appearances, personalities, and comparisons including explar	1	0	0	0		
Students will be able to talk about other people's appearances and personalities.	1	0	0	0		

Sayısal (MAT)	Soru	Doğru	Yanlış	Boş	Net	Başarı
	20	2	1	17	1,67	% 8
Cevap Anahtarı	B	ABBABBBCDDBABDCACD				
Cevaplarınız		A d D				
Matematik	S	D	Y	B%		
Tam sayılarla çarpma ve bölme işlemlerini yapar.	4	1	0	25		
Tam sayılarla toplama ve çıkarma işlemlerini yapar, ilgili problemleri çözer.	2	0	0	0		
Tam sayıların kendileri ile tekrarlı çarpımını üslü nicelik olarak ifade eder.	1	0	0	0		
Rasyonel sayılarla işlem yapmayı gerektiren problemleri çözer.	1	0	0	0		
Tam sayılarla işlemler yapmayı gerektiren problemleri çözer.	4	0	0	0		
Birinci dereceden bir bilinmeyenli denklemleri çözer.	1	0	1	0		
Cebirsel ifadelerle toplama ve çıkarma işlemleri yapar.	3	0	0	0		
Bir doğal sayı ile bir cebirsel ifadeyi çarpır.	1	0	0	0		
Rasyonel sayıların ondalık gösterimle ifade eder.	1	1	0	100		
Rasyonel sayılarla çok adimli işlemleri yapar.	1	0	0	0		
Sayı örüntülerinin kuralını harfle ifade eder, kuralı harfle ifade edilen örüntünün istenilen terimini bulur.	1	0	0	0		
Birinci dereceden bir bilinmeyenli denklem kurmayı gerektiren problemleri çözer.	1	0	0	0		
Eşitliğin korunumu ilkesini anlar.	1	0	0	0		
Birinci dereceden bir bilinmeyenli denklemi tanımlar ve verilen gerçek hayat durumlarına uygun birinci dereceden bir biliri	1	0	0	0		

Sayısal (FEN)	Soru	Doğru	Yanlış	Boş	Net	Başarı
	20	8	2	10	7,33	% 37
Cevap Anahtarı	B	ADCCDCCDDBBBAAABBDAB				
Cevaplarınız		D DCC B Bb cBD				
Fen	S	D	Y	B%		
Uzay kirliliğinin nedenlerini ifade ederek bu kirliliğin yol açabileceği olası sonuçları tahmin eder.	1	0	0	0		
Hayvan ve bitki hücrelerini, temel kısımları ve görevleri açısından karşılaştırır.	2	0	0	0		
Kinetik ve potansiyel enerji türlerinin birbirine dönüşümünden hareketle enerjinin korunduğu sonucunu çıkarır.	2	1	1	50		
Periyodik sistemdeki ilk 18 elementin ve yaygın elementlerin (altın, gümüş, bakır, çinko, kurşun, civa, platin, demir ve	1	1	0	100		
Mayozun canlılar için önemini açıklar.	2	0	0	0		
Yer çekimini kütle çekimi olarak gök cisimleri temelinde açıklar.	1	0	0	0		
Fiziksel anlamda yapılan işin, uygulanan kuvvet ve alınan yolla ilişkili olduğunu açıklar.	1	1	0	100		
Mitozun canlılar için önemini açıklar.	2	2	0	100		
Karışımın, homojen ve heterojen olarak sınıflandırılarak örnekler verir.	1	0	0	0		
Kütleye etki eden yer çekimi kuvvetini ağırlık olarak adlandırır.	1	0	0	0		
Galaksilerin yapısını açıklar.	1	0	0	0		
Saf maddeleri, element ve bileşik olarak sınıflandırılarak örnekler verir.	1	1	0	100		
*Yıldız kavramını açıklar.	1	0	1	0		
Günlük yaşamda karşılaştığı çözümü ve çözümleri kullanarak çözümleri hazırlar.	1	1	0	100		
Teleskobun gök bilimindeki önemine yönelik çıkarımda bulunur.	1	1	0	100		
Atomun yapısını ve yapıdaki temel parçacıklarını söyler.	1	0	0	0		

7. SINIF ULTI TÜRKİYE GENELİ DENEME SINAVI



314,094 % 31,39

ÇANAĞKALE / BİGA
DUMLUPINAR ORTAOKULU

7B - 207
ŞEVVAL YAŞAR

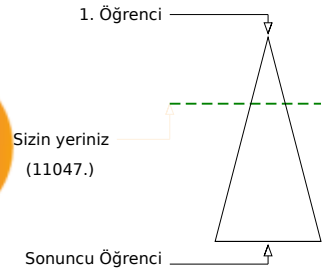
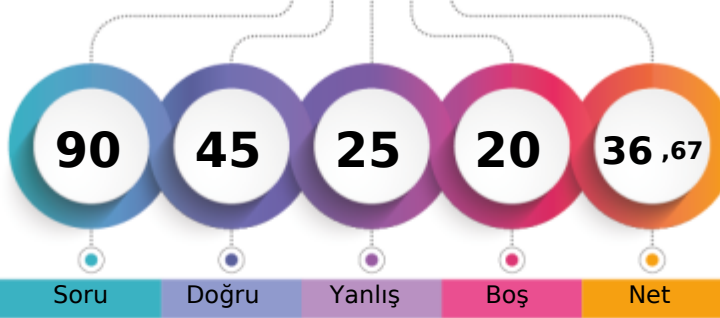

Soru Doğru Yanlış Boş Net

	Şube	Kurum	İlçe	İl	Genel
Öğrenci Sıra No	4	19	335	507	11047
Sınava Katılan Öğrenci Sayısı	17	56	682	1019	35194

	Soru	Doğru	Yanlış	Boş	Net	Başarı
Sözel (TÜR)	20	14	3	3	13,00	% 65
Cevap Anahtarı	A	AADCCBDDABCBCDDBBCAC				
Cevaplarınız	AADCC BDD BCddD BcCAC					
Türkçe	S	D	Y	B%		
Bağlamdan yararlanarak bilmediği kelime ve kelime gruplarının anlamını tahmin eder.	3	3	0	100		
Fillerin anlam özelliklerini fark eder.	1	1	0	100		
Metinle ilgili sorulara cevaplar.	4	3	0	75		
Okudukları ile ilgili çıkarımlarda bulunur.	2	1	1	50		
Metinle ilgili sorular sorar.	1	1	0	100		
Görsellerle ilgili sorulara cevaplar.	2	2	0	100		
Basit, türemiş ve birleşik filleri ayırır.	1	0	0	0		
Grafik, tablo ve çizelgeyle sunulan bilgileri yorumlar.	1	1	0	100		
Metindeki hikâye unsurlarını belirler.	1	0	1	0		
Metindeki yardımcı fikirleri belirler.	1	1	0	100		
Yazdıklarını düzenler.	2	1	0	50		
Çekim eklerinin işlevlerini ayırır.	1	0	1	0		

	Soru	Doğru	Yanlış	Boş	Net	Başarı
Sözel (SOS)	10	7	1	2	6,67	% 67
Cevap Anahtarı	A	DDABDCBACA				
Cevaplarınız	DDABDCB a					
SOSYAL BİLGİLER	S	D	Y	B%		
Avrupa'daki gelişmelerle bağlantılı olarak Osmanlı Devleti'ni değişime zorlayan süreçleri kavrar.	2	1	0	50		
İletişim araçlarından yararlanırken haklarını kullanır ve sorumluluklarını yerine getirir.	1	1	0	100		
Osmanlı Devleti'nin siyasi güç olarak ortaya çıkış sürecini ve bu süreci etkileyen faktörleri açıklar.	1	1	0	100		
İletişimi etkileyen tutum ve davranışları analiz ederek kendi tutum ve davranışlarını sorgular.	1	1	0	100		
Türkiye'de nüfusun dağılımını etkileyen faktörlerden hareketle Türkiye'nin demografik özelliklerini yorumlar.	1	1	0	100		
Osmanlı Devleti'nin fetih siyasetini örnekler üzerinden analiz eder.	1	1	0	100		
Örnek incelemeler yoluyla geçmişten günümüze, yerleşmeyi etkileyen faktörler hakkında çıkarımlarda bulunur.	1	1	0	100		
Örnek incelemeler yoluyla göçün neden ve sonuçlarını tartışır.	1	0	0	0		
Osmanlı Devleti'nde islahat hareketleri sonucu ortaya çıkan kurumlardan hareketle toplumsal ve ekonomik değişim hı	1	0	1	0		

	Soru	Doğru	Yanlış	Boş	Net	Başarı
Sözel (DİN)	10	7	3	0	6,00	% 60
Cevap Anahtarı	A	BDBCACBCDC				
Cevaplarınız	aDBCACdCaC					
Din K.ve A.B.	S	D	Y	B%		
Melekleri özellikleri ve görevlerine göre sınıflandırır.	1	0	1	0		
Haccin yapılışını özetler.	1	1	0	100		
Kurban ibadetini İslam'ın yardımlaşma ve dayanışmaya verdiği önem açısından değerlendirir.	1	1	0	100		
İslam'da hac ibadetinin önemini ayet ve hadisler ışığında yorumlar.	1	1	0	100		
Allah'ın (c.c.) adil, merhametli ve affedicisi olması ile ahiret inancı arasında ilişki kurar.	1	1	0	100		
Varlıklar âlemi özelliklerine göre ayırır.	1	1	0	100		
Güzel ahlaki tutum ve davranışları örneklerle açıklar.	3	1	2	33		
En'âm suresi 162. ayeti okur, anlamını söyler.	1	1	0	100		

	Soru	Doğru	Yanlış	Boş	Net	Başarı
Sözel (İNG)	10	4	5	1	2,33	% 23
Cevap Anahtarı	A	AABADDACC B				
Cevaplarınız	AcBcDac Cd					
İngilizce	S	D	Y	B%		
Students will be able to report on appearances and personalities of other people.	1	1	0	100		
Students will be able to write simple pieces to compare people.	1	1	0	100		
Students will be able to understand simple texts about daily routines and preferences.	2	0	2	0		
Students will be able to understand short and simple texts on sports.	3	2	1	67		
Students will be able to recognize frequency adverbs in simple oral texts.	2	1	0	50		
Students will be able to ask people questions about characteristics of wild animals.	2	0	2	0		
Students will be able to understand past and present events in simple texts including explanations and reasons.	1	0	0	0		
Students will be able to state their preferences.	1	1	0	100		
Students will be able to understand a simple text about appearances, personalities, and comparisons including explar	1	0	1	0		
Students will be able to talk about other people's appearances and personalities.	1	0	1	0		

	Soru	Doğru	Yanlış	Boş	Net	Başarı
Sayısal (MAT)	20	9	2	9	8,33	% 42
Cevap Anahtarı	A	BADBACBBDBACDBACDBDC				
Cevaplarınız	BA aA Ba B C CDB					
Matematik	S	D	Y	B%		
Tam sayılarla çarpma ve bölme işlemlerini yapar.	4	3	0	75		
Tam sayılarla toplama ve çıkarma işlemlerini yapar, ilgili problemleri çözer.	2	2	0	100		
Tam sayıların kendileri ile tekrarlı çarpımını üslü nicelik olarak ifade eder.	1	1	0	100		
Rasyonel sayılarla işlem yapmayı gerektiren problemleri çözer.	1	0	0	0		
Tam sayılarla işlemler yapmayı gerektiren problemleri çözer.	4	1	1	25		
Birinci dereceden bir bilinmeyenli denklemleri çözer.	1	1	0	100		
Cebirsel ifadelerle toplama ve çıkarma işlemleri yapar.	3	0	1	0		
Bir doğal sayı ile bir cebirsel ifadeyi çarpar.	1	0	0	0		
Rasyonel sayıların ondalık gösterimle ifade eder.	1	0	0	0		
Rasyonel sayılarla çok adimli işlemleri yapar.	1	0	0	0		
Sayı örüntülerinin kuralını harfle ifade eder, kuralı harfle ifade edilen örüntünün istenilen terimini bulur.	1	1	0	100		
Birinci dereceden bir bilinmeyenli denklem kurmayı gerektiren problemleri çözer.	1	1	0	100		
Eğitilgin korunumu ilkesini anlar.	1	1	0	100		
Birinci dereceden bir bilinmeyenli denklemi tanımlar ve verilen gerçek hayat durumlarına uygun birinci dereceden bir biliri	1	0	0	0		

	Soru	Doğru	Yanlış	Boş	Net	Başarı
Sayısal (FEN)	20	4	11	5	0,33	% 2
Cevap Anahtarı	A	CADDCCDCBABBABBDBABB				
Cevaplarınız	ddba D dD b AcdDccc					
Fen	S	D	Y	B%		
Uzay kırıllığının nedenlerini ifade ederek bu kırıllığın yol açabileceği olası sonuçları tahmin eder.	1	0	1	0		
Hayvan ve bitki hücrelerini, temel kısımları ve görevleri açısından karşılaştırır.	2	0	1	0		
Kinetik ve potansiyel enerji türlerinin birbirine dönüşümünden hareketle enerjinin korunduğu sonucunu çıkarır.	2	0	2	0		
Periyodik sistemdeki ilk 18 elementin ve yaygın elementlerin (altın, gümüş, bakır, çinko, kurşun, civa, platin, demir ve Mayozun canlılar için önemi açıklar.	2	0	1	0		
Yer çekimini kütle çekimi olarak gök cisimleri temelinde açıklar.	1	1	0	100		
Fiziksel anlamda yapılan işin, uygulanan kuvvet ve alınan yolla ilişkili olduğunu açıklar.	1	0	0	0		
Mitozun canlılar için önemi açıklar.	2	0	2	0		
Karışımın, homojen ve heterojen olarak sınıflandırılarak örnekler verir.	1	1	0	100		
Kütleye etki eden yer çekimi kuvvetini ağırlık olarak adlandırır.	1	0	0	0		
Galaksilerin yapısını açıklar.	1	0	1	0		
Saf maddeleri, element ve bileşik olarak sınıflandırılarak örnekler verir.	1	0	0	0		
*Yıldız kavramını açıklar.	1	1	0	100		
Günlük yaşamda karşılaştığı çözücü ve çözünenleri kullanarak çözelti hazırlar.	1	0	1	0		
Teleskobun gök bilimindeki önemine yönelik çıkarımda bulunur.	1	1	0	100		
Atomun yapısını ve yapısındaki temel parçacıklarını söyler.	1	0	1	0		

7. SINIF ULTI TÜRKİYE GENELİ DENEME SINAVI



217,386 % 80,42

ÇANAKKALE / BİGA
DUMLUPINAR ORTAOKULU

7B - 266
UMUT KOÇTAŞ

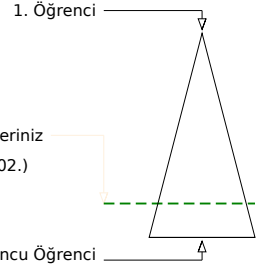
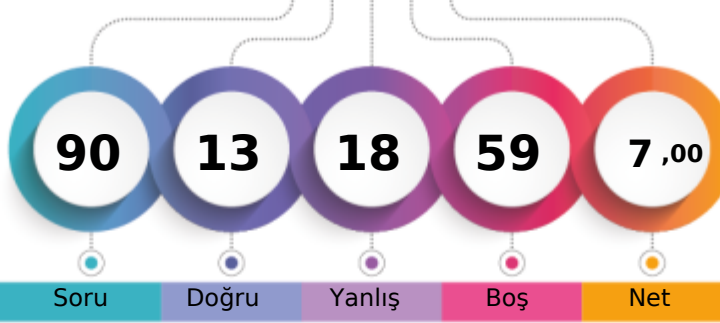

	Şube	Kurum	İlçe	İl	Genel
Öğrenci Sıra No	16	55	647	952	28302
Sınava Katılan Öğrenci Sayısı	17	56	682	1019	35194

	Soru	Doğru	Yanlış	Boş	Net	Başarı
Sözel (TÜR)	20	2	3	15	1,00	% 5
Cevap Anahtarı	A	AADCBCDDABCBCDDBBCAC				
Cevaplarınız	cA	b	a	C		
Türkçe	S	D	Y	B	%	
Bağlamdan yararlanarak bilmediği kelime ve kelime gruplarının anlamını tahmin eder.	3	1	1	33		
Fillerin anlam özelliklerini fark eder.	1	0	0	0		
Metinle ilgili sorular cevaplar.	4	0	0	0		
Okudukları ile ilgili çıkarımlarda bulunur.	2	0	0	0		
Metinle ilgili sorular sorar.	1	0	0	0		
Görsellerle ilgili sorular cevaplar.	2	0	2	0		
Basit, türemiş ve birleşik filleri ayırır.	1	0	0	0		
Grafik, tablo ve çizelgeyle sunulan bilgileri yorumlar.	1	0	0	0		
Metindeki hikâye unsurlarını belirler.	1	1	0	100		
Metindeki yardımcı fikirleri belirler.	1	0	0	0		
Yazdıklarını düzenler.	2	0	0	0		
Çekim eklerinin işlevlerini ayırır.	1	0	0	0		

	Soru	Doğru	Yanlış	Boş	Net	Başarı
Sözel (SOS)	10	0	2	8	-0,67	% 0
Cevap Anahtarı	A	DDABDCBACA				
Cevaplarınız		ca				
SOSYAL BİLGİLER	S	D	Y	B	%	
Avrupa'daki gelişmelerle bağlantılı olarak Osmanlı Devleti'ni değişime zorlayan süreçleri kavrar.	2	0	0	0		
İletişim araçlarından yararlanırken haklarını kullanır ve sorumluluklarını yerine getirir.	1	0	0	0		
Osmanlı Devleti'nin siyasi güç olarak ortaya çıkış sürecini ve bu süreci etkileyen faktörleri açıklar.	1	0	0	0		
İletişimi etkileyen tutum ve davranışları analiz ederek kendi tutum ve davranışlarını sorgular.	1	0	0	0		
Türkiye'de nüfusun dağılımını etkileyen faktörlerden hareketle Türkiye'nin demografik özelliklerini yorumlar.	1	0	1	0		
Osmanlı Devleti'nin fetih siyasetini örnekler üzerinden analiz eder.	1	0	1	0		
Örnek incelemeler yoluyla geçmişten günümüze, yerleşmeyi etkileyen faktörler hakkında çıkarımlarda bulunur.	1	0	0	0		
Örnek incelemeler yoluyla göçün neden ve sonuçlarını tartışır.	1	0	0	0		
Osmanlı Devleti'nde islahat hareketleri sonucu ortaya çıkan kurumlardan hareketle toplumsal ve ekonomik değişim h	1	0	0	0		

	Soru	Doğru	Yanlış	Boş	Net	Başarı
Sözel (DİN)	10	4	1	5	3,67	% 37
Cevap Anahtarı	A	BDBCACBCDC				
Cevaplarınız	c	CAC	C			
Din K.ve A.B.	S	D	Y	B	%	
Melekleri özellikleri ve görevlerine göre sınıflandırır.	1	0	1	0		
Haccin yapılışını özetler.	1	0	0	0		
Kurban ibadetini İslam'ın yardımlaşma ve dayanışmaya verdiği önem açısından değerlendirir.	1	0	0	0		
İslam'da hac ibadetinin önemini ayet ve hadisler ışığında yorumlar.	1	1	0	100		
Allah'ın (c.c.) adil, merhametli ve affedicisi olması ile ahiret inancını arasında ilişki kurar.	1	1	0	100		
Varlıklar âlemi özelliklerine göre ayırır.	1	1	0	100		
Güzel ahlaki tutum ve davranışları örneklerle açıklar.	3	1	0	33		
En'âm suresi 162. ayeti okur, anlamını söyler.	1	0	0	0		

	Soru	Doğru	Yanlış	Boş	Net	Başarı
Sözel (İNG)	10	0	0	10	0,00	% 0
Cevap Anahtarı	A	AABADDACCB				
Cevaplarınız						
İngilizce	S	D	Y	B	%	
Students will be able to report on appearances and personalities of other people.	1	0	0	0		
Students will be able to write simple pieces to compare people.	1	0	0	0		
Students will be able to understand simple texts about daily routines and preferences.	2	0	0	0		
Students will be able to understand short and simple texts on sports.	3	0	0	0		
Students will be able to recognize frequency adverbs in simple oral texts.	2	0	0	0		
Students will be able to ask people questions about characteristics of wild animals.	2	0	0	0		
Students will be able to understand past and present events in simple texts including explanations and reasons.	1	0	0	0		
Students will be able to state their preferences.	1	0	0	0		
Students will be able to understand a simple text about appearances, personalities, and comparisons including expl	1	0	0	0		
Students will be able to talk about other people's appearances and personalities.	1	0	0	0		

	Soru	Doğru	Yanlış	Boş	Net	Başarı
Sayısal (MAT)	20	3	8	9	0,33	% 2
Cevap Anahtarı	A	BADBACBBDBACDBACDBDC				
Cevaplarınız	cA	ddcB	d	Bdb	d	
Matematik	S	D	Y	B	%	
Tam sayılarla çarpma ve bölme işlemlerini yapar.	4	0	2	0		
Tam sayılarla toplama ve çıkarma işlemlerini yapar, ilgili problemleri çözer.	2	0	1	0		
Tam sayıların kendileri ile tekrarlı çarpımını üslü nicelik olarak ifade eder.	1	1	0	100		
Rasyonel sayılarla işlem yapmayı gerektiren problemleri çözer.	1	0	0	0		
Tam sayılarla işlemler yapmayı gerektiren problemleri çözer.	4	1	2	25		
Birinci dereceden bir bilinmeyenli denklemleri çözer.	1	0	1	0		
Cebirsel ifadelerle toplama ve çıkarma işlemleri yapar.	3	1	1	33		
Bir doğal sayı ile bir cebirsel ifadeyi çarpar.	1	0	0	0		
Rasyonel sayıların ondalık gösterimle ifade eder.	1	0	0	0		
Rasyonel sayılarla çok adimli işlemleri yapar.	1	0	1	0		
Sayı örüntülerinin kuralını harfle ifade eder, kuralı harfle ifade edilen örüntünün istenilen terimini bulur.	1	0	1	0		
Birinci dereceden bir bilinmeyenli denklem kurmayı gerektiren problemleri çözer.	1	0	0	0		
Eşitliğin korunumu ilkesini anlar.	1	0	0	0		
Birinci dereceden bir bilinmeyenli denklemi tanımlar ve verilen gerçek hayat durumlarına uygun birinci dereceden bir biliri	1	0	0	0		

	Soru	Doğru	Yanlış	Boş	Net	Başarı
Sayısal (FEN)	20	4	4	12	2,67	% 13
Cevap Anahtarı	A	CADDCCDCBABBABBDBABB				
Cevaplarınız	C	AB	a	adcB		
Fen	S	D	Y	B	%	
Uzay kirliliğinin nedenlerini ifade ederek bu kirliliğin yol açabileceği olası sonuçları tahmin eder.	1	1	0	100		
Hayvan ve bitki hücrelerini, temel kısımları ve görevleri açısından karşılaştırır.	2	1	0	50		
Kinetik ve potansiyel enerji türlerinin birbirine dönüşümünden hareketle enerjinin korunduğu sonucunu çıkarır.	2	1	0	50		
Periyodik sistemdeki ilk 18 elementin ve yaygın elementlerin (altın, gümüş, bakır, çinko, kurşun, civa, platin, demir ve	1	0	0	0		
Mayozun canlılar için önemini açıklar.	2	0	1	0		
Yer çekimini kütle çekimi olarak gök cisimleri temelinde açıklar.	1	0	0	0		
Fiziksel anlamda yapılan işin, uygulanan kuvvet ve alınan yolla ilişkili olduğunu açıklar.	1	0	0	0		
Mitozun canlılar için önemini açıklar.	2	0	1	0		
Karışımın, homojen ve heterojen olarak sınıflandırılarak örnekler verir.	1	0	0	0		
Kütleye etki eden yer çekimi kuvvetini ağırlık olarak adlandırır.	1	0	0	0		
Galaksilerin yapısını açıklar.	1	1	0	100		
Saf maddeleri, element ve bileşik olarak sınıflandırılarak örnekler verir.	1	0	0	0		
Yıldız kavramını açıklar.	1	0	0	0		
Günlük yaşamda karşılaştığı çözücü ve çözünenleri kullanarak çözüti hazırlar.	1	0	0	0		
Teleskobun gök bilimindeki önemine yönelik çıkarımda bulunur.	1	0	1	0		
Atomun yapısını ve yapıdaki temel parçacıklarını söyler.	1	0	1	0		

7. SINIF ULTI TÜRKİYE GENELİ DENEME SINAVI



327,147 % 26,45

ÇANAĞKALE / BİGA
DUMLUPINAR ORTAOKULU

7B - 287
ZEYNEP DENİZ

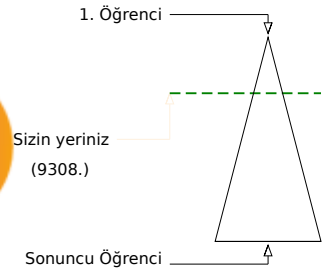
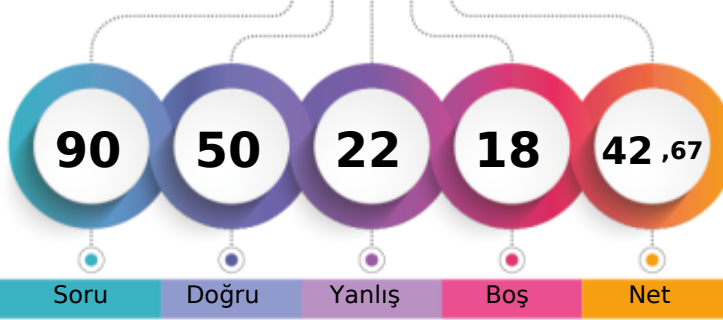

Soru Doğru Yanlış Boş Net

Şube Kurum İlçe İl Genel

Öğrenci Sıra No 3 13 293 439 9308 % 26,45

Sınava Katılan Öğrenci Sayısı 17 56 682 1019 35194

		Soru	Doğru	Yanlış	Boş	Net	Başarı	
Sözel (TÜR)		20	14	5	1	12,33	% 62	
Cevap Anahtarı	B	CDAADCBBBCDABDDCCBCA						
Cevaplarınız		CbAAaCBBCBdBDDCCaC						

		S	D	Y	B%
Türkçe		3	2	1	67
Bağlamdan yararlanarak bilmediği kelime ve kelime gruplarının anlamını tahmin eder.		1	1	0	100
Fillerin anlam özelliklerini fark eder.		1	1	0	100
Metinle ilgili sorular cevaplar.		4	3	0	75
Okudukları ile ilgili çıkarımlarda bulunur.		2	2	0	100
Metinle ilgili sorular sorar.		1	0	1	0
Görsellerle ilgili sorular cevaplar.		2	2	0	100
Basit, türemiş ve birleşik filleri ayırır.		1	0	1	0
Grafik, tablo ve çizelgeyle sunulan bilgileri yorumlar.		1	1	0	100
Metindeki hikâye unsurlarını belirler.		1	1	0	100
Metindeki yardımcı fikirleri belirler.		1	1	0	100
Yazdıklarını düzenler.		2	1	1	50
Çekim eklerinin işlevlerini ayırır.		1	0	1	0

		Soru	Doğru	Yanlış	Boş	Net	Başarı	
Sözel (SOS)		10	7	3	0	6,00	% 60	
Cevap Anahtarı	B	AACDBBCDAD						
Cevaplarınız		AcaDBBCDdD						

		S	D	Y	B%
SOSYAL BİLGİLER		2	1	1	50
Avrupa'daki gelişmelerle bağlantılı olarak Osmanlı Devleti'ni değiştiren zorlayan süreçleri kavrar.		1	1	0	100
İletişim araçlarından yararlanırken haklarını kullanır ve sorumluluklarını yerine getirir.		1	1	0	100
Osmanlı Devleti'nin siyasi güç olarak ortaya çıkış sürecini ve bu süreci etkileyen faktörleri açıklar.		1	0	1	0
İletişimi etkileyen tutum ve davranışları analiz ederek kendi tutum ve davranışlarını sorgular.		1	1	0	100
Türkiye'de nüfusun dağılımını etkileyen faktörlerden hareketle Türkiye'nin demografik özelliklerini yorumlar.		1	1	0	100
Osmanlı Devleti'nin fetih siyasetini örnekler üzerinden analiz eder.		1	1	0	100
Örnek incelemeler yoluyla geçmişten günümüze, yerleşmeyi etkileyen faktörler hakkında çıkarımlarda bulunur.		1	1	0	100
Örnek incelemeler yoluyla göçün neden ve sonuçlarını tartışır.		1	1	0	100
Osmanlı Devleti'nde islahat hareketleri sonucu ortaya çıkan kurumlardan hareketle toplumsal ve ekonomik değişim hı		1	0	1	0

		Soru	Doğru	Yanlış	Boş	Net	Başarı	
Sözel (DİN)		10	10	0	0	10,00	% 100	
Cevap Anahtarı	B	CBDBCACBCD						
Cevaplarınız		CBDBCACBCD						

		S	D	Y	B%
Din K.ve A.B.		1	1	0	100
Melekleri özellikleri ve görevlerine göre sınıflandırır.		1	1	0	100
Haccin yapılışını özetler.		1	1	0	100
Kurban ibadetini İslam'ın yardımlaşma ve dayanışmaya verdiği önem açısından değerlendirir.		1	1	0	100
İslam'da hac ibadetinin önemini ayet ve hadisler ışığında yorumlar.		1	1	0	100
Allah'ın (c.c.) adil, merhametli ve affedicisi olması ile ahiret inancı arasında ilişki kurar.		1	1	0	100
Varlıklar âlemi özelliklerine göre ayırır.		1	1	0	100
Güzel ahlaki tutum ve davranışları örneklerle açıklar.		3	3	0	100
En'âm suresi 162. ayeti okur, anlamını söyler.		1	1	0	100

		Soru	Doğru	Yanlış	Boş	Net	Başarı	
Sözel (İNG)		10	5	4	1	3,67	% 37	
Cevap Anahtarı	B	AAABDCBCDA						
Cevaplarınız		AAABaCaaa						

		S	D	Y	B%
İngilizce		3	2	1	67
Students will be able to report on appearances and personalities of other people.		1	1	0	100
Students will be able to write simple pieces to compare people.		1	1	0	100
Students will be able to ask people questions about characteristics of wild animals.		2	2	0	100
Students will be able to understand simple texts about daily routines and preferences.		3	2	1	67
Students will be able to understand short and simple texts on sports.		2	1	1	50
Students will be able to recognize frequency adverbs in simple oral texts.		2	0	1	0
Students will be able to ask people questions about characteristics of wild animals.		2	0	1	0
Students will be able to understand past and present events in simple texts including explanations and reasons.		1	0	1	0
Students will be able to state their preferences.		1	1	0	100
Students will be able to understand a simple text about appearances, personalities, and comparisons including explar		1	0	1	0
Students will be able to talk about other people's appearances and personalities.		1	0	1	0

		Soru	Doğru	Yanlış	Boş	Net	Başarı	
Sayısal (MAT)		20	4	6	10	2,00	% 10	
Cevap Anahtarı	B	ABBABBBCBDCDBABDCACD						
Cevaplarınız		Addd B a b DC c						

		S	D	Y	B%
Matematik		4	0	2	0
Tam sayılarla çarpma ve bölme işlemlerini yapar.		2	0	1	0
Tam sayılarla toplama ve çıkarma işlemlerini yapar, ilgili problemleri çözer.		1	1	0	100
Tam sayıların kendileri ile tekrarlı çarpımını üslü nicelik olarak ifade eder.		1	0	0	0
Rasyonel sayılarla işlem yapmayı gerektiren problemleri çözer.		4	0	1	0
Tam sayılarla işlemler yapmayı gerektiren problemleri çözer.		1	1	0	100
Birinci dereceden bir bilinmeyenli denklemleri çözer.		3	0	2	0
Cebirsel ifadelerle toplama ve çıkarma işlemleri yapar.		1	0	1	0
Bir doğal sayı ile bir cebirsel ifadeyi çarpar.		1	0	0	0
Rasyonel sayıların ondalık gösterimle ifade eder.		1	0	0	0
Rasyonel sayılarla çok adimli işlemleri yapar.		1	0	0	0
Sayı örüntülerinin kuralını harfle ifade eder, kuralı harfle ifade edilen örüntünün istenilen terimini bulur.		1	1	0	100
Birinci dereceden bir bilinmeyenli denklem kurmayı gerektiren problemleri çözer.		1	1	0	100
Eşitliğin korunumu ilkesini anlar.		1	0	0	0
Birinci dereceden bir bilinmeyenli denklemi tanımlar ve verilen gerçek hayat durumlarına uygun birinci dereceden bir biliri		1	0	1	0

		Soru	Doğru	Yanlış	Boş	Net	Başarı	
Sayısal (FEN)		20	10	4	6	8,67	% 43	
Cevap Anahtarı	B	ADCCDCDDBBBAABBDAB						
Cevaplarınız		cCb CdD B BAAc BDA						

		S	D	Y	B%
Fen		1	1	0	100
Uzay kirliliğinin nedenlerini ifade ederek bu kirliliğin yol açabileceği olası sonuçları tahmin eder.		2	0	0	0
Hayvan ve bitki hücrelerini, temel kısımları ve görevleri açısından karşılaştırır.		2	0	0	0
Kinetik ve potansiyel enerji türlerinin birbirine dönüşümünden hareketle enerjinin korunduğu sonucunu çıkarır.		2	0	0	0
Periyodik sistemdeki ilk 18 elementin ve yaygın elementlerin (altın, gümüş, bakır, çinko, kurşun, civa, platin, demir ve Mayozun canlılar için önemi açıklar.		2	1	1	50
Yer çekimini kütle çekimi olarak gök cisimleri temelinde açıklar.		1	0	0	0
Fiziksel anlamda yapılan işin, uygulanan kuvvet ve alınan yolla ilişkili olduğunu açıklar.		1	1	0	100
Mitozun canlılar için önemi açıklar.		2	1	1	50
Karışımın, homojen ve heterojen olarak sınıflandırılarak örnekler verir.		1	1	0	100
Kütleye etki eden yer çekimi kuvvetini ağırlık olarak adlandırır.		1	0	1	0
Galaksilerin yapısını açıklar.		1	1	0	100
Saf maddeleri, element ve bileşik olarak sınıflandırılarak örnekler verir.		1	1	0	100
Yıldız kavramını açıklar.		1	1	0	100
Günlük yaşamda karşılaştığı çözücü ve çözünenleri kullanarak çözüti hazırlar.		1	1	0	100
Teleskobun gök bilimindeki önemine yönelik çıkarımda bulunur.		1	1	0	100
Atomun yapısını ve yapısındaki temel parçacıklarını söyler.		1	0	0	0

7. SINIF ULTI TÜRKİYE GENELİ DENEME SINAVI



280,652 % 46,18

ÇANAKKALE / BİGA
DUMLUPINAR ORTAOKULU

7C - 17
ALPER TEKİLİ

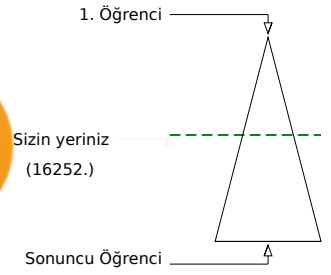
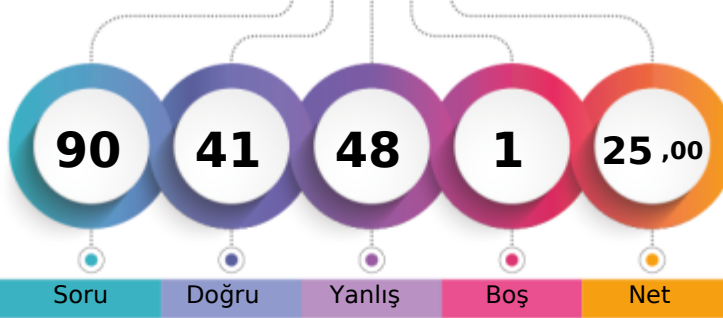

	Şube	Kurum	İlçe	İl	Genel
Öğrenci Sıra No	8	36	462	678	16252
Sınava Katılan Öğrenci Sayısı	14	56	682	1019	35194
					% 46,18

Sözel (TÜR)	Soru	Doğru	Yanlış	Boş	Net	Başarı
	20	10	9	1	7,00	% 35
Cevap Anahtarı	A	AADCCBDDABCBCDDBBCAC				
Cevaplarınız		AADCbBDb aCabDbBaCba				
Türkçe	S	D	Y	B	%	
Bağlamdan yararlanarak bilmediği kelime ve kelime gruplarının anlamını tahmin eder.	3	3	0	100		
Fillerin anlam özelliklerini fark eder.	1	1	0	100		
Metinle ilgili soruların cevaplar.	4	1	3	25		
Okudukları ile ilgili çıkarımlarda bulunur.	2	1	1	50		
Metinle ilgili sorular sorar.	1	1	0	100		
Görsellerle ilgili soruların cevaplar.	2	0	2	0		
Basit, türemiş ve birleşik filleri ayırır eder.	1	0	0	0		
Grafik, tablo ve çizelgeyle sunulan bilgileri yorumlar.	1	1	0	100		
Metindeki hikâye unsurlarını belirler.	1	0	1	0		
Metindeki yardımcı fikirleri belirler.	1	1	0	100		
Yazdıklarını düzenler.	2	1	1	50		
Çekim eklerinin işlevlerini ayırır eder.	1	0	1	0		

Sözel (SOS)	Soru	Doğru	Yanlış	Boş	Net	Başarı
	10	5	5	0	3,33	% 33
Cevap Anahtarı	A	DDABDCBACA				
Cevaplarınız		DbAcDbdACd				
SOSYAL BİLGİLER	S	D	Y	B	%	
Avrupa'daki gelişmelerle bağlantılı olarak Osmanlı Devleti'ni değişime zorlayan süreçleri kavrar.	2	1	1	50		
İletişim araçlarından yararlanırken haklarını kullanır ve sorumluluklarını yerine getirir.	1	0	1	0		
Osmanlı Devleti'nin siyasi güç olarak ortaya çıkış sürecini ve bu süreci etkileyen faktörleri açıklar.	1	1	0	100		
İletişimi etkileyen tutum ve davranışları analiz ederek kendi tutum ve davranışlarını sorgular.	1	0	1	0		
Türkiye'de nüfusun dağılımını etkileyen faktörlerden hareketle Türkiye'nin demografik özelliklerini yorumlar.	1	1	0	100		
Osmanlı Devleti'nin fetih siyasetini örnekler üzerinden analiz eder.	1	0	1	0		
Örnek incelemeler yoluyla geçmişten günümüze, yerleşmeyi etkileyen faktörler hakkında çıkarımlarda bulunur.	1	0	1	0		
Örnek incelemeler yoluyla göçün neden ve sonuçlarını tartışır.	1	1	0	100		
Osmanlı Devleti'nde islahat hareketleri sonucu ortaya çıkan kurumlardan hareketle toplumsal ve ekonomik değişim hı	1	1	0	100		

Sözel (DİN)	Soru	Doğru	Yanlış	Boş	Net	Başarı
	10	7	3	0	6,00	% 60
Cevap Anahtarı	A	BDBCACBCDC				
Cevaplarınız		aDBCACcCaC				
Din K.ve A.B.	S	D	Y	B	%	
Melekleri özellikleri ve görevlerine göre sınıflandırır.	1	0	1	0		
Haccin yapılışını özetler.	1	1	0	100		
Kurban ibadetini İslam'ın yardımlaşma ve dayanışmaya verdiği önem açısından değerlendirir.	1	1	0	100		
İslam'da hac ibadetinin önemini ayet ve hadisler ışığında yorumlar.	1	1	0	100		
Allah'ın (c.c.) adil, merhametli ve affedicisi olması ile ahiret inancı arasında ilişki kurar.	1	1	0	100		
Varlıklar âlemi özelliklerine göre ayırır eder.	1	1	0	100		
Güzel ahlaki tutum ve davranışları örneklerle açıklar.	3	1	2	33		
En'âm suresi 162. ayeti okur, anlamını söyler.	1	1	0	100		

Sözel (İNG)	Soru	Doğru	Yanlış	Boş	Net	Başarı
	10	2	8	0	-0,67	% 0
Cevap Anahtarı	A	AABADDACCB				
Cevaplarınız		bAcdaDbbbd				
İngilizce	S	D	Y	B	%	
Students will be able to report on appearances and personalities of other people.	1	0	1	0		
Students will be able to write simple pieces to compare people.	1	0	1	0		
Students will be able to ask people questions about characteristics of wild animals.	2	1	1	50		
Students will be able to understand short and simple texts on sports.	3	0	3	0		
Students will be able to recognize frequency adverbs in simple oral texts.	2	0	2	0		
Students will be able to ask people questions about characteristics of wild animals.	2	1	1	50		
Students will be able to understand past and present events in simple texts including explanations and reasons.	1	0	1	0		
Students will be able to state their preferences.	1	0	1	0		
Students will be able to understand a simple text about appearances, personalities, and comparisons including explar	1	0	1	0		
Students will be able to talk about other people's appearances and personalities.	1	0	1	0		

Sayısal (MAT)	Soru	Doğru	Yanlış	Boş	Net	Başarı
	20	11	9	0	8,00	% 40
Cevap Anahtarı	A	BADBACBBDBACDBACDBDC				
Cevaplarınız		BdcdACBBcBACDdACacba				
Matematik	S	D	Y	B	%	
Tam sayılarla çarpma ve bölme işlemlerini yapar.	4	3	1	75		
Tam sayılarla toplama ve çıkarma işlemlerini yapar, ilgili problemleri çözer.	2	2	0	100		
Tam sayıların kendileri ile tekrarlı çarpımını üslü nicelik olarak ifade eder.	1	0	1	0		
Rasyonel sayılarla işlem yapmayı gerektiren problemleri çözer.	1	0	1	0		
Tam sayılarla işlemler yapmayı gerektiren problemleri çözer.	4	2	2	50		
Birinci dereceden bir bilinmeyenli denklemleri çözer.	1	1	0	100		
Cebirsel ifadelerle toplama ve çıkarma işlemleri yapar.	3	2	1	67		
Bir doğal sayı ile bir cebirsel ifadeyi çarpır.	1	1	0	100		
Rasyonel sayıların ondalık gösterimle ifade eder.	1	1	0	100		
Rasyonel sayılarla çok adimli işlemleri yapar.	1	1	0	100		
Sayı örüntülerinin kuralını harfle ifade eder, kuralı harfle ifade edilen örüntünün istenilen terimini bulur.	1	1	0	100		
Birinci dereceden bir bilinmeyenli denklem kurmayı gerektiren problemleri çözer.	1	0	1	0		
Eşitliği korunumu ilkesini anlar.	1	0	1	0		
Birinci dereceden bir bilinmeyenli denklemi tanımlar ve verilen gerçek hayat durumlarına uygun birinci dereceden bir biliri	1	0	1	0		

Sayısal (FEN)	Soru	Doğru	Yanlış	Boş	Net	Başarı
	20	6	14	0	1,33	% 7
Cevap Anahtarı	A	CADDCCDCBABBABBDBABB				
Cevaplarınız		ddbaCaCdbcABabacbdBB				
Fen	S	D	Y	B	%	
Uzay kirliliğinin nedenlerini ifade ederek bu kirliliğin yol açabileceği olası sonuçları tahmin eder.	1	0	1	0		
Hayvan ve bitki hücrelerini, temel kısımları ve görevleri açısından karşılaştırır.	2	1	1	50		
Kinetik ve potansiyel enerji türlerinin birbirine dönüşümünden hareketle enerjinin korunduğu sonucunu çıkarır.	2	1	1	50		
Periyodik sistemdeki ilk 18 elementin ve yaygın elementlerin (altın, gümüş, bakır, çinko, kurşun, civa, platin, demir ve Mayozun canlılar için önemi açıklar.	2	1	1	50		
Yer çekimini kütle çekimi olarak gök cisimleri temelinde açıklar.	1	0	1	0		
Fiziksel anlamda yapılan işin, uygulanan kuvvet ve alınan yolla ilişkili olduğunu açıklar.	1	1	0	100		
Mitozun canlılar için önemini açıklar.	2	0	2	0		
Karışımın, homojen ve heterojen olarak sınıflandırılarak örnekler verir.	1	0	1	0		
Kütleye etki eden yer çekimi kuvvetini ağırlık olarak adlandırır.	1	0	1	0		
Galaksilerin yapısını açıklar.	1	1	0	100		
Saf maddeleri, element ve bileşik olarak sınıflandırılarak örnekler verir.	1	0	1	0		
*Yıldız kavramını açıklar.	1	0	1	0		
Günlük yaşamda karşılaştığı çözücü ve çözünenleri kullanarak çözelti hazırlar.	1	0	1	0		
Teleskobun gök bilimindeki önemine yönelik çıkarımda bulunur.	1	0	1	0		
Atomun yapısını ve yapısındaki temel parçacıklarını söyler.	1	1	0	100		

7. SINIF ULTI TÜRKİYE GENELİ DENEME SINAVI



324,103 % 27,63

ÇANAĞKALE / BİGA
DUMLUPINAR ORTAOKULU

7C - 22
ARAS ÇINAR

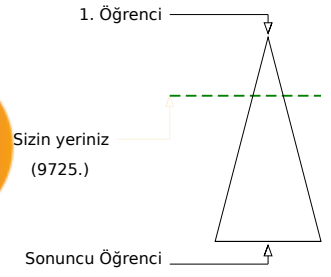
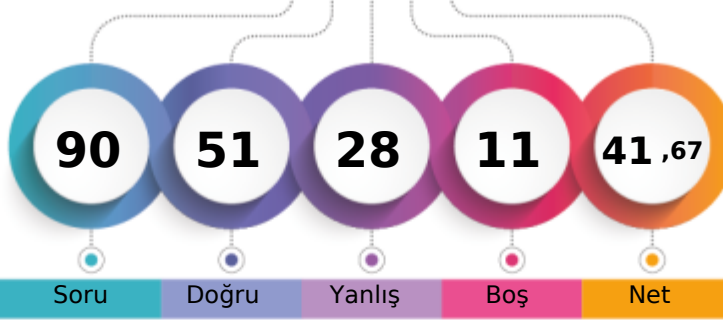

	Şube	Kurum	İlçe	İl	Genel
Öğrenci Sıra No	3	15	304	455	9725 % 27,63
Sınava Katılan Öğrenci Sayısı	14	56	682	1019	35194

	Soru	Doğru	Yanlış	Boş	Net	Başarı
Sözel (TÜR)	20	15	4	1	13,67	% 68
Cevap Anahtarı	B	CDAADCBBCCBDBDDCCBCA				
Cevaplarınız		CDAADCBaCBDCbBdDCbBC				
Türkçe	S	D	Y	B%		
Bağlamdan yararlanarak bilmediği kelime ve kelime gruplarının anlamını tahmin eder.	3	3	0	100		
Fillerin anlam özelliklerini fark eder.	1	1	0	100		
Metinle ilgili sorular cevaplar.	4	3	0	75		
Okudukları ile ilgili çıkarımlarda bulunur.	2	2	0	100		
Metinle ilgili sorular sorar.	1	1	0	100		
Görsellerle ilgili sorular cevaplar.	2	1	1	50		
Basit, türemiş ve bileşik filleri ayırır.	1	0	1	0		
Gratik, tablo ve çizelgeyle sunulan bilgileri yorumlar.	1	1	0	100		
Metindeki hikâye unsurlarını belirler.	1	1	0	100		
Metindeki yardımcı fikirleri belirler.	1	1	0	100		
Yazdıklarını düzenler.	2	0	2	0		
Çekim eklerinin işlevlerini ayırır.	1	1	0	100		

	Soru	Doğru	Yanlış	Boş	Net	Başarı
Sözel (SOS)	10	7	3	0	6,00	% 60
Cevap Anahtarı	B	AACDBBCDAD				
Cevaplarınız		AAaDBBdBdD				
SOSYAL BİLGİLER	S	D	Y	B%		
Avrupa'daki gelişmelerle bağlantılı olarak Osmanlı Devleti'ni değişime zorlayan süreçleri kavrar.	2	2	0	100		
İletişim araçlarından yararlanırken haklarını kullanır ve sorumluluklarını yerine getirir.	1	1	0	100		
Osmanlı Devleti'nin siyasi güç olarak ortaya çıkış sürecini ve bu süreci etkileyen faktörleri açıklar.	1	0	1	0		
İletişimi etkileyen tutum ve davranışları analiz ederek kendi tutum ve davranışlarını sorgular.	1	1	0	100		
Türkiye'de nüfusun dağılımını etkileyen faktörlerden hareketle Türkiye'nin demografik özelliklerini yorumlar.	1	1	0	100		
Osmanlı Devleti'nin fetih siyasetini örnekler üzerinden analiz eder.	1	0	1	0		
Örnek incelemeler yoluyla geçmişten günümüze, yerleşmeyi etkileyen faktörler hakkında çıkarımlarda bulunur.	1	1	0	100		
Örnek incelemeler yoluyla göçün neden ve sonuçlarını tartışır.	1	1	0	100		
Osmanlı Devleti'nde islahat hareketleri sonucu ortaya çıkan kurumlardan hareketle toplumsal ve ekonomik değişim hı	1	0	1	0		

	Soru	Doğru	Yanlış	Boş	Net	Başarı
Sözel (DİN)	10	10	0	0	10,00	% 100
Cevap Anahtarı	B	CBDBCACBCD				
Cevaplarınız		CBDBCACBCD				
Din K.ve A.B.	S	D	Y	B%		
Melekleri özellikleri ve görevlerine göre sınıflandırır.	1	1	0	100		
Haccin yapılışını özetler.	1	1	0	100		
Kurban ibadetini İslam'ın yardımlaşma ve dayanışmaya verdiği önem açısından değerlendirir.	1	1	0	100		
İslam'da hac ibadetinin önemini ayet ve hadisler ışığında yorumlar.	1	1	0	100		
Allah'ın (c.c.) adil, merhametli ve affedicisi olması ile ahiret inancı arasında ilişki kurar.	1	1	0	100		
Varlıklar âlemi özelliklerine göre ayırır.	1	1	0	100		
Güzel ahlaki tutum ve davranışları örneklerle açıklar.	3	3	0	100		
En'âm suresi 162. ayeti okur, anlamını söyler.	1	1	0	100		

	Soru	Doğru	Yanlış	Boş	Net	Başarı
Sözel (İNG)	10	5	5	0	3,33	% 33
Cevap Anahtarı	B	AAABDCBCDA				
Cevaplarınız		dAAccCBaaA				
İngilizce	S	D	Y	B%		
Students will be able to report on appearances and personalities of other people.	1	1	0	100		
Students will be able to write simple pieces to compare people.	1	1	0	100		
Students will be able to ask people questions about characteristics of wild animals.	2	1	1	50		
Students will be able to understand short and simple texts on sports.	3	1	2	33		
Students will be able to recognize frequency adverbs in simple oral texts.	2	0	2	0		
Students will be able to ask people questions about characteristics of wild animals.	2	1	1	50		
Students will be able to understand past and present events in simple texts including explanations and reasons.	1	0	1	0		
Students will be able to state their preferences.	1	1	0	100		
Students will be able to understand a simple text about appearances, personalities, and comparisons including expl	1	1	0	100		
Students will be able to talk about other people's appearances and personalities.	1	1	0	100		

	Soru	Doğru	Yanlış	Boş	Net	Başarı
Sayısal (MAT)	20	4	8	8	1,33	% 7
Cevap Anahtarı	B	ABBABBCBDCDBABDCACD				
Cevaplarınız		b aAdc aa D d CA a				
Matematik	S	D	Y	B%		
Tam sayılarla çarpma ve bölme işlemlerini yapar.	4	1	1	25		
Tam sayılarla toplama ve çıkarma işlemlerini yapar, ilgili problemleri çözer.	2	0	0	0		
Tam sayıların kendileri ile tekrarlı çarpımını üslü nicelik olarak ifade eder.	1	0	1	0		
Rasyonel sayılarla işlem yapmayı gerektiren problemleri çözer.	1	0	0	0		
Tam sayılarla işlemler yapmayı gerektiren problemleri çözer.	4	0	2	0		
Birinci dereceden bir bilinmeyenli denklemleri çözer.	1	0	1	0		
Cebirsel ifadelerle toplama ve çıkarma işlemleri yapar.	3	0	1	0		
Bir doğal sayı ile bir cebirsel ifadeyi çarpar.	1	0	0	0		
Rasyonel sayıların ondalık gösterimle ifade eder.	1	1	0	100		
Rasyonel sayılarla çok adimli işlemleri yapar.	1	1	0	100		
Sayı örüntülerinin kuralını harfle ifade eder, kuralı harfle ifade edilen örüntünün istenilen terimini bulur.	1	1	0	100		
Birinci dereceden bir bilinmeyenli denklem kurmayı gerektiren problemleri çözer.	1	0	0	0		
Eşitliğin korunumu ilkesini anlar.	1	0	1	0		
Birinci dereceden bir bilinmeyenli denklemi tanımlar ve verilen gerçek hayat durumlarına uygun birinci dereceden bir biliri	1	0	1	0		

	Soru	Doğru	Yanlış	Boş	Net	Başarı
Sayısal (FEN)	20	10	8	2	7,33	% 37
Cevap Anahtarı	B	ADCCDCDBBBAAABBDAB				
Cevaplarınız		AaD D CaDbadAAdBdaAB				
Fen	S	D	Y	B%		
Uzay kirliliğinin nedenlerini ifade ederek bu kirliliğin yol açabileceği olası sonuçları tahmin eder.	1	0	1	0		
Hayvan ve bitki hücrelerini, temel kısımları ve görevleri açısından karşılaştırır.	2	1	1	50		
Kinetik ve potansiyel enerji türlerinin birbirine dönüşümünden hareketle enerjinin korunduğu sonucunu çıkarır.	2	2	0	100		
Periyodik sistemdeki ilk 18 elementin ve yaygın elementlerin (altın, gümüş, bakır, çinko, kurşun, civa, platin, demir ve Mayozun canlılar için önemi açıklar.	2	1	0	50		
Yer çekimini kütle çekimi olarak gök cisimleri temelinde açıklar.	1	1	0	100		
Fiziksel anlamda yapılan işin, uygulanan kuvvet ve alınan yolla ilişkili olduğunu açıklar.	1	0	0	0		
Mitozun canlılar için önemi açıklar.	2	2	0	100		
Karışımın, homojen ve heterojen olarak sınıflandırılarak örnekler verir.	2	1	0	0		
Kütleye etki eden yer çekimi kuvvetini ağırlık olarak adlandırır.	1	0	1	0		
Galaksilerin yapısını açıklar.	1	1	0	100		
Saf maddeleri, element ve bileşik olarak sınıflandırılarak örnekler verir.	1	0	1	0		
Yıldız kavramını açıklar.	1	1	0	100		
Günlük yaşamda karşılaştığı çözücü ve çözünenleri kullanarak çözüti hazırlar.	1	0	1	0		
Teleskobun gök bilimindeki önemine yönelik çıkarımda bulunur.	1	0	1	0		
Atomun yapısını ve yapısındaki temel parçacıklarını söyler.	1	1	0	100		

7. SINIF ULTI TÜRKİYE GENELİ DENEME SINAVI



274,205 % 49,54

ÇANAĞKALE / BİGA
DUMLUPINAR ORTAOKULU

7C - 692
BERKAN GÜNEŞ

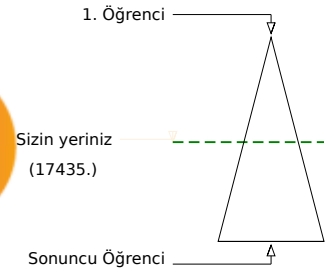
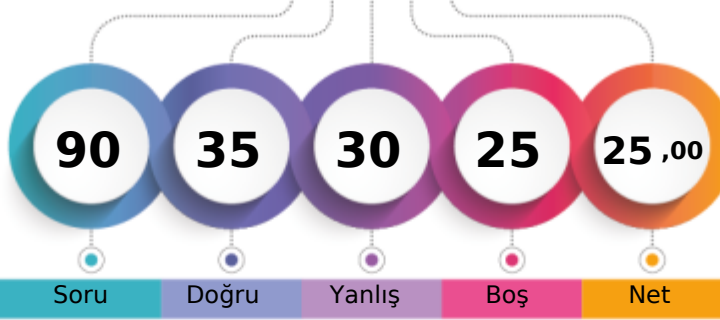

Soru Doğru Yanlış Boş Net

Şube Kurum İlçe İl Genel

Öğrenci Sıra No 9 40 484 712 17435 % 49,54

Sınava Katılan Öğrenci Sayısı 14 56 682 1019 35194

		Soru	Doğru	Yanlış	Boş	Net	Başarı	
Sözel (TÜR)		20	8	8	4	5,33	% 27	
Cevap Anahtarı	A	AADCCBDDABCBCDDBBCAC						
Cevaplarınız		AADadBDD aCaCc d ba						

		S	D	Y	B%
Türkçe		3	3	0	100
Bağlamdan yararlanarak bilmediği kelime ve kelime gruplarının anlamını tahmin eder.		1	0	1	0
Fillerin anlam özelliklerini fark eder.		4	0	3	0
Metnin ilgili soruların cevapları.		2	1	1	50
Okudukları ile ilgili çıkarımlarda bulunur.		1	1	0	100
Metnin ilgili sorular sorar.		2	1	1	50
Görsellerle ilgili soruların cevapları.		1	0	0	0
Basit, türemiş ve birleşik filleri ayırır eder.		1	1	0	100
Grafik, tablo ve çizelgeyle sunulan bilgileri yorumlar.		1	1	0	100
Metindeki hikâye unsurlarını belirler.		1	1	0	100
Metindeki yardımcı fikirleri belirler.		2	0	0	0
Yazdıkları düzenler.		1	0	1	0
Çekim eklerinin işlevlerini ayırır eder.		1	0	1	0

		Soru	Doğru	Yanlış	Boş	Net	Başarı	
Sözel (SOS)		10	7	3	0	6,00	% 60	
Cevap Anahtarı	A	DDABDCBACA						
Cevaplarınız		DDAdDCBAac						

		S	D	Y	B%
SOSYAL BİLGİLER		2	1	1	50
Avrupa'daki gelişmelerle bağlantılı olarak Osmanlı Devleti'ni değişime zorlayan süreçleri kavrar.		1	1	0	100
İletişim araçlarından yararlanırken haklarını kullanır ve sorumluluklarını yerine getirir.		1	1	0	100
Osmanlı Devleti'nin siyasi güç olarak ortaya çıkış sürecini ve bu süreci etkileyen faktörleri açıklar.		1	1	0	100
İletişimi etkileyen tutum ve davranışları analiz ederek kendi tutum ve davranışlarını sorgular.		1	1	0	100
Türkiye'de nüfusun dağılımını etkileyen faktörlerden hareketle Türkiye'nin demografik özelliklerini yorumlar.		1	1	0	100
Osmanlı Devleti'nin fetih siyasetini örnekler üzerinden analiz eder.		1	1	0	100
Örnek incelemeler yoluyla geçmişten günümüze, yerleşmeyi etkileyen faktörler hakkında çıkarımlarda bulunur.		1	1	0	100
Örnek incelemeler yoluyla göçün neden ve sonuçlarını tartışır.		1	1	0	100
Osmanlı Devleti'nde islahat hareketleri sonucu ortaya çıkan kurumlardan hareketle toplumsal ve ekonomik değişim hı		1	0	1	0

		Soru	Doğru	Yanlış	Boş	Net	Başarı	
Sözel (DİN)		10	7	3	0	6,00	% 60	
Cevap Anahtarı	A	BDBCACBCDC						
Cevaplarınız		dcBCACBCaC						

		S	D	Y	B%
Din K.ve A.B.		1	0	1	0
Melekleri özellikleri ve görevlerine göre sınıflandırır.		1	0	1	0
Haccin yapılışını özetler.		1	1	0	100
Kurban ibadetini İslam'ın yardımlaşma ve dayanışmaya verdiği önem açısından değerlendirir.		1	1	0	100
İslam'da hac ibadetinin önemini ayet ve hadisler ışığında yorumlar.		1	1	0	100
Allah'ın (c.c.) adil, merhametli ve affedicisi olması ile ahiret inancını arasında ilişki kurar.		1	1	0	100
Varlıklar âlemi özelliklerine göre ayırır eder.		3	2	1	67
Güzel ahlaki tutum ve davranışları örneklerle açıklar.		1	1	0	100
En'âm suresi 162. ayeti okur, anlamını söyler.		1	1	0	100

		Soru	Doğru	Yanlış	Boş	Net	Başarı	
Sayısal (MAT)		20	7	6	7	5,00	% 25	
Cevap Anahtarı	A	BADBACBBDBACDBACDBDC						
Cevaplarınız		cdDacCa a dD CDB						

		S	D	Y	B%
Matematik		4	1	1	25
Tam sayılarla çarpma ve bölme işlemlerini yapar.		2	0	1	0
Tam sayılarla toplama ve çıkarma işlemlerini yapar, ilgili problemleri çözer.		1	0	1	0
Tam sayıların kendileri ile tekrarlı çarpımını üslü nicelik olarak ifade eder.		1	1	0	100
Rasyonel sayılarla işlem yapmayı gerektiren problemleri çözer.		4	1	2	25
Tam sayılarla işlemler yapmayı gerektiren problemleri çözer.		1	0	1	0
Birinci dereceden bir bilinmeyenli denklemleri çözer.		3	0	1	0
Cebirsel ifadelerle toplama ve çıkarma işlemleri yapar.		1	0	0	0
Bir doğal sayı ile bir cebirsel ifadeyi çarpır.		1	1	0	100
Rasyonel sayıların ondalık gösterimle ifade eder.		1	0	0	0
Rasyonel sayılarla çok adimli işlemleri yapar.		1	1	0	100
Sayı örüntülerinin kuralını harfle ifade eder, kuralı harfle ifade edilen örüntünün istenilen terimini bulur.		1	1	0	100
Birinci dereceden bir bilinmeyenli denklem kurmayı gerektiren problemleri çözer.		1	1	0	100
Eşitliğin korunumu ilkesini anlar.		1	1	0	100
Birinci dereceden bir bilinmeyenli denklemi tanımlar ve verilen gerçek hayat durumlarına uygun birinci dereceden bir biliri		1	0	0	0

		Soru	Doğru	Yanlış	Boş	Net	Başarı	
Sözel (İNG)		10	0	3	7	-1,00	% 0	
Cevap Anahtarı	A	AABADDACCB						
Cevaplarınız		bb b						

		S	D	Y	B%
İngilizce		1	0	1	0
Students will be able to report on appearances and personalities of other people.		1	0	1	0
Students will be able to write simple pieces to compare people.		2	0	0	0
Students will be able to ask people questions about characteristics of wild animals.		2	0	1	0
Students will be able to understand simple texts about daily routines and preferences.		3	0	1	0
Students will be able to understand short and simple texts on sports.		2	0	0	0
Students will be able to recognize frequency adverbs in simple oral texts.		2	0	0	0
Students will be able to ask people questions about characteristics of wild animals.		1	0	0	0
Students will be able to understand past and present events in simple texts including explanations and reasons.		1	0	0	0
Students will be able to state their preferences.		1	0	0	0
Students will be able to understand a simple text about appearances, personalities, and comparisons including explar		1	0	0	0
Students will be able to talk about other people's appearances and personalities.		1	0	0	0

		Soru	Doğru	Yanlış	Boş	Net	Başarı	
Sayısal (FEN)		20	6	7	7	3,67	% 18	
Cevap Anahtarı	A	CADDCCDCBABBABBDBABB						
Cevaplarınız		b Da bC Dac Bc dD B						

		S	D	Y	B%
Fen		2	0	1	0
Uzay kirliliğinin nedenlerini ifade ederek bu kirliliğin yol açabileceği olası sonuçları tahmin eder.		2	0	0	0
Hayvan ve bitki hücrelerini, temel kısımları ve görevleri açısından karşılaştırır.		2	0	0	0
Kinetik ve potansiyel enerji türlerinin birbirine dönüşümünden hareketle enerjinin korunduğu sonucunu çıkarır.		1	0	1	0
Periyodik sistemdeki ilk 18 elementin ve yaygın elementlerin (altın, gümüş, bakır, çinko, kurşun, civa, platin, demir ve		2	0	0	0
Mayozun canlılar için önemini açıklar.		2	0	0	0
Yer çekimini kütle çekimi olarak gök cisimleri temelinde açıklar.		1	0	1	0
Fiziksel anlamda yapılan işin, uygulanan kuvvet ve alınan yolla ilişkili olduğunu açıklar.		1	1	0	100
Mitozun canlılar için önemini açıklar.		2	0	0	0
Karışımın, homojen ve heterojen olarak sınıflandırılarak örnekler verir.		1	1	0	100
Kütleyle etki eden yer çekimi kuvvetini ağırlık olarak adlandırır.		1	0	1	0
Galaksilerin yapısını açıklar.		1	0	1	0
Saf maddeleri, element ve bileşik olarak sınıflandırılarak örnekler verir.		1	1	0	100
Yıldız kavramını açıklar.		1	0	1	0
Günlük yaşamda karşılaştığı çözücü ve çözünenleri kullanarak çözültü hazırlar.		1	0	1	0
Teleskobun gök bilimindeki önemine yönelik çıkarımda bulunur.		1	1	0	100
Atomun yapısını ve yapıdaki temel parçacıklarını söyler.		1	0	0	0

7. SINIF ULTI TÜRKİYE GENELİ DENEME SINAVI



293,602 % 40,07

ÇANAĞKALE / BİGA
DUMLUPINAR ORTAOKULU

7C - 66
EYMEN KARTAL

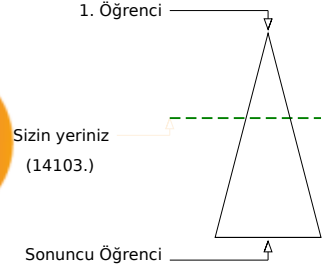
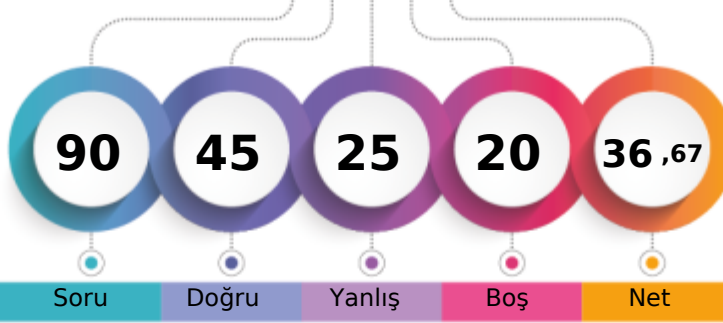

Soru Doğru Yanlış Boş Net

Şube Kurum İlçe İl Genel

Öğrenci Sıra No 7 30 415 619 14103 % 40,07

Sınava Katılan Öğrenci Sayısı 14 56 682 1019 35194

		Soru	Doğru	Yanlış	Boş	Net	Başarı	
Sözel (TÜR)		20	9	5	6	7,33	% 37	
Cevap Anahtarı	B	CDAADCBBCCBDBDDCCBCA						
Cevaplarınız		dDAADCaBC D b C ab						

		S	D	Y	B%
Türkçe		3	3	0	100
Bağlamdan yararlanarak bilmediği kelime ve kelime gruplarının anlamını tahmin eder.		1	0	1	0
Fillerin anlam özelliklerini fark eder.		4	1	2	25
Metnin ilgili sorularına cevaplar.		2	0	1	0
Okudukları ile ilgili çıkarımlarda bulunur.		1	1	0	100
Metnin ilgili sorular sorar.		2	2	0	100
Görsellerle ilgili soruların cevaplar.		1	0	0	0
Basit, türemiş ve birleşik filleri ayırır.		1	1	0	100
Grafik, tablo ve çizelgeyle sunulan bilgileri yorumlar.		1	1	0	100
Metindeki hikâye unsurlarını belirler.		1	1	0	100
Metindeki yardımcı fikirleri belirler.		2	0	1	0
Yazdıklarını düzenler.		1	0	0	0
Çekim eklerinin işlevlerini ayırır.		1	0	0	0

		Soru	Doğru	Yanlış	Boş	Net	Başarı	
Sözel (SOS)		10	8	2	0	7,33	% 73	
Cevap Anahtarı	B	AACDBBCDAD						
Cevaplarınız		AAaDBBCCaD						

		S	D	Y	B%
SOSYAL BİLGİLER		2	1	1	50
Avrupa'daki gelişmelerle bağlantılı olarak Osmanlı Devleti'ni değişime zorlayan süreçleri kavrar.		1	1	0	100
İletişim araçlarından yararlanırken haklarını kullanır ve sorumluluklarını yerine getirir.		1	1	0	100
Osmanlı Devleti'nin siyasi güç olarak ortaya çıkış sürecini ve bu süreci etkileyen faktörleri açıklar.		1	1	0	100
İletişimi etkileyen tutum ve davranışları analiz ederek kendi tutum ve davranışlarını sorgular.		1	1	0	100
Türkiye'de nüfusun dağılımını etkileyen faktörlerden hareketle Türkiye'nin demografik özelliklerini yorumlar.		1	1	0	100
Osmanlı Devleti'nin fetih siyasetini örnekler üzerinden analiz eder.		1	1	0	100
Örnek incelemeler yoluyla geçmişten günümüze, yerleşmeyi etkileyen faktörler hakkında çıkarımlarda bulunur.		1	1	0	100
Örnek incelemeler yoluyla göçün neden ve sonuçlarını tartışır.		1	1	0	100
Osmanlı Devleti'nde islahat hareketleri sonucu ortaya çıkan kurumlardan hareketle toplumsal ve ekonomik değişim hı		1	0	1	0

		Soru	Doğru	Yanlış	Boş	Net	Başarı	
Sözel (DİN)		10	7	3	0	6,00	% 60	
Cevap Anahtarı	B	CBDBCACBCD						
Cevaplarınız		CBcBCAdaCD						

		S	D	Y	B%
Din K.ve A.B.		1	0	1	0
Melekleri özellikleri ve görevlerine göre sınıflandırır.		1	0	1	0
Haccin yapılışını özetler.		1	0	1	0
Kurban ibadetini İslam'ın yardımlaşma ve dayanışmaya verdiği önem açısından değerlendirir.		1	1	0	100
İslam'da hac ibadetinin önemini ayet ve hadisler ışığında yorumlar.		1	0	1	0
Allah'ın (c.c.) adil, merhametli ve affedicisi olması ile ahiret inancını arasında ilişki kurar.		1	1	0	100
Varlıklar âlemi özelliklerine göre ayırır.		1	1	0	100
Güzel ahlaki tutum ve davranışları örneklerle açıklar.		3	3	0	100
En'âm suresi 162. ayeti okur, anlamını söyler.		1	1	0	100

		Soru	Doğru	Yanlış	Boş	Net	Başarı	
Sayısal (MAT)		20	3	8	9	0,33	% 2	
Cevap Anahtarı	B	ABBABBCBDCDBABDCACD						
Cevaplarınız		BAaAa c a ba d c a						

		S	D	Y	B%
Matematik		4	1	0	25
Tam sayılarla çarpma ve bölme işlemlerini yapar.		2	0	0	0
Tam sayılarla toplama ve çıkarma işlemlerini yapar, ilgili problemleri çözer.		1	0	0	0
Tam sayıların kendileri ile tekrarlı çarpımını üslü nicelik olarak ifade eder.		1	0	0	0
Rasyonel sayılarla işlem yapmayı gerektiren problemleri çözer.		4	1	3	25
Tam sayılarla işlemler yapmayı gerektiren problemleri çözer.		1	0	1	0
Birinci dereceden bir bilinmeyenli denklemleri çözer.		3	1	1	33
Cebirsel ifadelerle toplama ve çıkarma işlemleri yapar.		1	0	1	0
Bir doğal sayı ile bir cebirsel ifadeyi çarpır.		1	0	1	0
Rasyonel sayıların ondalık gösterimle ifade eder.		1	0	1	0
Rasyonel sayılarla çok adimli işlemleri yapar.		1	0	0	0
Sayı örüntülerinin kuralını harfle ifade eder, kuralı harfle ifade edilen örüntünün istenilen terimini bulur.		1	0	1	0
Birinci dereceden bir bilinmeyenli denklem kurmayı gerektiren problemleri çözer.		1	0	0	0
Eşitliği korunumu ilkesini anlar.		1	0	1	0
Birinci dereceden bir bilinmeyenli denklemi tanımlar ve verilen gerçek hayat durumlarına uygun birinci dereceden bir biliri		1	0	0	0

		Soru	Doğru	Yanlış	Boş	Net	Başarı	
Sözel (İNG)		10	9	1	0	8,67	% 87	
Cevap Anahtarı	B	AAABDCBDCA						
Cevaplarınız		AAABDCaDCA						

		S	D	Y	B%
İngilizce		1	1	0	100
Students will be able to report on appearances and personalities of other people.		1	1	0	100
Students will be able to write simple pieces to compare people.		2	2	0	100
Students will be able to understand simple texts about daily routines and preferences.		3	3	0	100
Students will be able to understand short and simple texts on sports.		2	2	0	100
Students will be able to recognize frequency adverbs in simple oral texts.		2	2	0	100
Students will be able to ask people questions about characteristics of wild animals.		1	1	0	100
Students will be able to understand past and present events in simple texts including explanations and reasons.		1	1	0	100
Students will be able to state their preferences.		1	1	0	100
Students will be able to understand a simple text about appearances, personalities, and comparisons including explar		1	0	1	0
Students will be able to talk about other people's appearances and personalities.		1	0	1	0

		Soru	Doğru	Yanlış	Boş	Net	Başarı	
Sayısal (FEN)		20	9	6	5	7,00	% 35	
Cevap Anahtarı	B	ADCCDCDBBBAAABBDAB						
Cevaplarınız		daC DCaDcBc ABBaD						

		S	D	Y	B%
Fen		1	1	0	100
Uzay kirliliğinin nedenlerini ifade ederek bu kirliliğin yol açabileceği olası sonuçları tahmin eder.		2	0	2	0
Hayvan ve bitki hücrelerini, temel kısımları ve görevleri açısından karşılaştırır.		2	2	0	100
Kinetik ve potansiyel enerji türlerinin birbirine dönüşümünden hareketle enerjinin korunduğu sonucunu çıkarır.		1	0	1	0
Periyodik sistemdeki ilk 18 elementin ve yaygın elementlerin (altın, gümüş, bakır, çinko, kurşun, civa, platin, demir ve		2	0	0	0
Mayozun canlılar için önemini açıklar.		1	0	1	0
Yer çekimini kütle çekimi olarak gök cisimleri temelinde açıklar.		1	1	0	100
Fiziksel anlamda yapılan işin, uygulanan kuvvet ve alınan yolla ilişkili olduğunu açıklar.		2	1	1	50
Mitozun canlılar için önemini açıklar.		1	1	0	100
Karışımları, homojen ve heterojen olarak sınıflandırarak örnekler verir.		1	1	0	100
Kütleye etki eden yer çekimi kuvvetini ağırlık olarak adlandırır.		1	1	0	100
Galaksilerin yapısını açıklar.		1	1	0	100
Saf maddeleri, element ve bileşik olarak sınıflandırarak örnekler verir.		1	0	0	0
Yıldız kavramını açıklar.		1	0	0	0
Günlük yaşamda karşılaştığı çözücü ve çözünenleri kullanarak çözüti hazırlar.		1	0	1	0
Teleskobun gök bilimindeki önemine yönelik çıkarımda bulunur.		1	1	0	100
Atomun yapısını ve yapısındaki temel parçacıklarını söyler.		1	0	0	0

7. SINIF ULTI TÜRKİYE GENELİ DENEME SINAVI



237,376 % 68,89

ÇANAĞKALE / BİGA
DUMLUPINAR ORTAOKULU

7C - 69
GÖKTUĞ AKAR

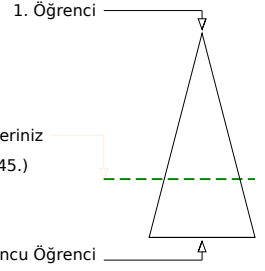
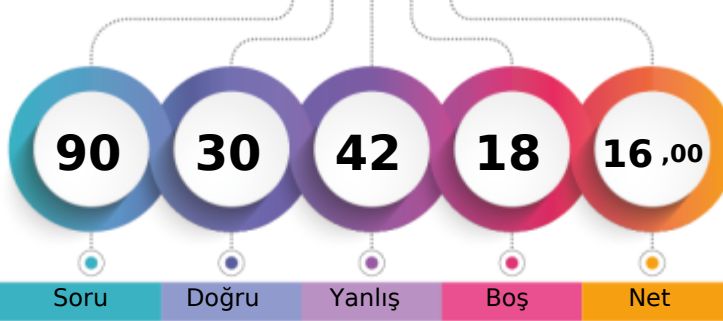

Soru Doğru Yanlış Boş Net

Şube Kurum İlçe İl Genel

Öğrenci Sıra No 14 51 602 880 24245 % 68,89

Sınava Katılan Öğrenci Sayısı 14 56 682 1019 35194

		Soru	Doğru	Yanlış	Boş	Net	Başarı	
Sözel (TÜR)		20	10	8	2	7,33	% 37	
Cevap Anahtarı	A	AADCCBDDABCBCDDBBCAC						
Cevaplarınız		AAcdCd D aCBCDDBdDb						
Türkçe		S	D	Y	B%			
Bağlamdan yararlanarak bilmediği kelime ve kelime gruplarının anlamını tahmin eder.		3	2	1	67			
Fillerin anlam özelliklerini fark eder.		1	0	1	0			
Metinle ilgili sorular cevaplar.		4	2	2	50			
Okudukları ile ilgili çıkarımlarda bulunur.		2	1	1	50			
Metinle ilgili sorular sorar.		1	0	0	0			
Görsellerle ilgili sorular cevaplar.		2	1	1	50			
Basit, türemiş ve birleşik filleri ayırır.		1	0	0	0			
Grafik, tablo ve çizelgeyle sunulan bilgileri yorumlar.		1	1	0	100			
Metindeki hikâye unsurlarını belirler.		1	1	0	100			
Metindeki yardımcı fikirleri belirler.		1	1	0	100			
Yazdıklarını düzenler.		2	1	1	50			
Çekim eklerinin işlevlerini ayırır.		1	0	1	0			

		Soru	Doğru	Yanlış	Boş	Net	Başarı	
Sözel (SOS)		10	6	4	0	4,67	% 47	
Cevap Anahtarı	A	DDABDCBACA						
Cevaplarınız		DbABDbdACc						
SOSYAL BİLGİLER		S	D	Y	B%			
Avrupa'daki gelişmelerle bağlantılı olarak Osmanlı Devleti'ni değişime zorlayan süreçleri kavrar.		2	1	1	50			
İletişim araçlarından yararlanırken haklarını kullanır ve sorumluluklarını yerine getirir.		1	0	1	0			
Osmanlı Devleti'nin siyasi güç olarak ortaya çıkış sürecini ve bu süreci etkileyen faktörleri açıklar.		1	1	0	100			
İletişimi etkileyen tutum ve davranışları analiz ederek kendi tutum ve davranışlarını sorgular.		1	1	0	100			
Türkiye'de nüfusun dağılımını etkileyen faktörlerden hareketle Türkiye'nin demografik özelliklerini yorumlar.		1	1	0	100			
Osmanlı Devleti'nin fetih siyasetini örnekler üzerinden analiz eder.		1	0	1	0			
Örnek incelemeler yoluyla geçmişten günümüze, yerleşmeyi etkileyen faktörler hakkında çıkarımlarda bulunur.		1	0	1	0			
Örnek incelemeler yoluyla göçün neden ve sonuçlarını tartışır.		1	1	0	100			
Osmanlı Devleti'nde islahat hareketleri sonucu ortaya çıkan kurumlardan hareketle toplumsal ve ekonomik değişim hı		1	1	0	100			

		Soru	Doğru	Yanlış	Boş	Net	Başarı	
Sözel (DİN)		10	5	4	1	3,67	% 37	
Cevap Anahtarı	A	BDBCACBCDC						
Cevaplarınız		dcdCACcC C						
Din K.ve A.B.		S	D	Y	B%			
Melekleri özellikleri ve görevlerine göre sınıflandırır.		1	0	1	0			
Haccin yapılışını özetler.		1	0	1	0			
Kurban ibadetini İslam'ın yardımlaşma ve dayanışmaya verdiği önem açısından değerlendirir.		1	0	1	0			
İslam'da hac ibadetinin önemini ayet ve hadisler ışığında yorumlar.		1	1	0	100			
Allah'ın (c.c.) adil, merhametli ve affedicisi olması ile ahiret inancı arasında ilişki kurar.		1	1	0	100			
Varlıklar âlemi özelliklerine göre ayırır.		1	1	0	100			
Güzel ahlaki tutum ve davranışları örneklerle açıklar.		3	1	1	33			
En'âm suresi 162. ayeti okur, anlamını söyler.		1	1	0	100			

		Soru	Doğru	Yanlış	Boş	Net	Başarı	
Sözel (İNG)		10	4	6	0	2,00	% 20	
Cevap Anahtarı	A	AABADDACCB						
Cevaplarınız		AAcbbDAbbd						
İngilizce		S	D	Y	B%			
Students will be able to report on appearances and personalities of other people.		1	1	0	100			
Students will be able to write simple pieces to compare people.		1	1	0	100			
Students will be able to understand simple texts about daily routines and preferences.		2	1	1	50			
Students will be able to understand short and simple texts on sports.		3	0	3	0			
Students will be able to recognize frequency adverbs in simple oral texts.		2	2	0	0			
Students will be able to ask people questions about characteristics of wild animals.		2	2	0	100			
Students will be able to understand past and present events in simple texts including explanations and reasons.		1	0	1	0			
Students will be able to state their preferences.		1	0	1	0			
Students will be able to understand a simple text about appearances, personalities, and comparisons including explar		1	0	1	0			
Students will be able to talk about other people's appearances and personalities.		1	0	1	0			

		Soru	Doğru	Yanlış	Boş	Net	Başarı	
Sayısal (MAT)		20	2	9	9	-1,00	% 0	
Cevap Anahtarı	A	BADBACBBDBACDBACDBDC						
Cevaplarınız		aAbdd aBc a ac						
Matematik		S	D	Y	B%			
Tam sayılarla çarpma ve bölme işlemlerini yapar.		4	0	4	0			
Tam sayılarla toplama ve çıkarma işlemlerini yapar, ilgili problemleri çözer.		2	0	2	0			
Tam sayıların kendileri ile tekrarı çarpımını üslü nicelik olarak ifade eder.		1	1	0	100			
Rasyonel sayılarla işlem yapmayı gerektiren problemleri çözer.		1	0	1	0			
Tam sayılarla işlemler yapmayı gerektiren problemleri çözer.		4	0	2	0			
Birinci dereceden bir bilinmeyenli denklemleri çözer.		1	0	1	0			
Cebirsel ifadelerle toplama ve çıkarma işlemleri yapar.		3	1	0	33			
Bir doğal sayı ile bir cebirsel ifadeyi çarpar.		1	0	0	0			
Rasyonel sayıların ondalık gösterimle ifade eder.		1	0	0	0			
Rasyonel sayılarla çok adimli işlemleri yapar.		1	0	1	0			
Sayı örüntülerinin kuralını harfle ifade eder, kuralı harfle ifade edilen örüntünün istenilen terimini bulur.		1	0	0	0			
Birinci dereceden bir bilinmeyenli denklem kurmayı gerektiren problemleri çözer.		1	0	0	0			
Eşitliğin korunumu ilkesini anlar.		1	0	0	0			
Birinci dereceden bir bilinmeyenli denklemi tanımlar ve verilen gerçek hayat durumlarına uygun birinci dereceden bir biliri		1	0	0	0			

		Soru	Doğru	Yanlış	Boş	Net	Başarı	
Sayısal (FEN)		20	3	11	6	-0,67	% 0	
Cevap Anahtarı	A	CADDCCDCBBABBBDDBABB						
Cevaplarınız		acbDCaCda bccca						
Fen		S	D	Y	B%			
Uzay kirliliğinin nedenlerini ifade ederek bu kirliliğin yol açabileceği olası sonuçları tahmin eder.		1	0	1	0			
Hayvan ve bitki hücrelerini, temel kısımları ve görevleri açısından karşılaştırır.		2	0	2	0			
Kinetik ve potansiyel enerji türlerinin birbirine dönüşümünden hareketle enerjinin korunduğu sonucunu çıkarır.		2	0	1	0			
Periyodik sistemdeki ilk 18 elementin ve yaygın elementlerin (altın, gümüş, bakır, çinko, kurşun, civa, platin, demir ve Mayozun canlılar için önemi açıklar.		2	1	0	50			
Yer çekimini kütle çekimi olarak gök cisimleri temelinde açıklar.		1	0	1	0			
Fiziksel anlamda yapılan işin, uygulanan kuvvet ve alınan yolla ilişkili olduğunu açıklar.		1	1	0	100			
Mitozun canlılar için önemini açıklar.		2	0	2	0			
Karışımın, homojen ve heterojen olarak sınıflandırılarak örnekler verir.		1	0	1	0			
Kütleye etki eden yer çekimi kuvvetini ağırlık olarak adlandırır.		1	0	0	0			
Galaksilerin yapısını açıklar.		1	0	1	0			
Saf maddeleri, element ve bileşik olarak sınıflandırılarak örnekler verir.		1	0	1	0			
Yıldız kavramını açıklar.		1	0	1	0			
Günlük yaşamda karşılaştığı çözücü ve çözünenleri kullanarak çözelti hazırlar.		1	0	0	0			
Teleskobun gök bilimindeki önemine yönelik çıkarımda bulunur.		1	0	0	0			
Atomun yapısını ve yapısındaki temel parçacıklarını söyler.		1	0	0	0			

7. SINIF ULTI TÜRKİYE GENELİ DENEME SINAVI



373,742 % 13,20

ÇANAĞKALE / BİGA
DUMLUPINAR ORTAOKULU

7C - 82
HALİL EFE YÜRÜK

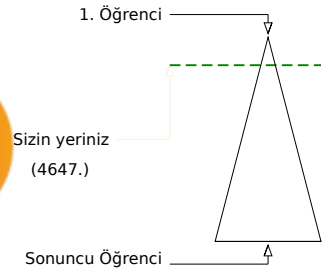
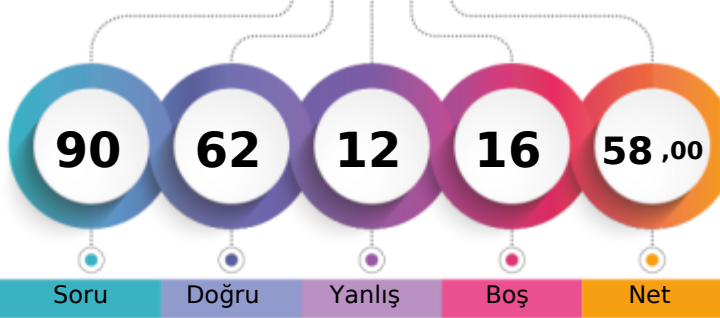

Soru Doğru Yanlış Boş Net

Şube Kurum İlçe İl Genel

Öğrenci Sıra No 1 4 157 234 4647 % 13,20

Sınava Katılan Öğrenci Sayısı 14 56 682 1019 35194

	Soru	Doğru	Yanlış	Boş	Net	Başarı
Sözel (TÜR)	20	13	4	3	11,67	% 58
Cevap Anahtarı	A	AADCCBDDABCBCDDBBCAC				
Cevaplarınız	AA	CBDDdcCBCdbdB AC				

	S	D	Y	B%
Türkçe	3	2	0	67
Bağlamdan yararlanarak bilmediği kelime ve kelime gruplarının anlamını tahmin eder.	1	0	0	0
Fillerin anlam özelliklerini fark eder.	4	3	1	75
Metinle ilgili sorular cevaplar.	2	2	0	100
Okudukları ile ilgili çıkarımlarda bulunur.	1	1	0	100
Metinle ilgili sorular sorar.	2	1	1	50
Görsellerle ilgili sorular cevaplar.	1	0	1	0
Basit, türemiş ve birleşik filleri ayırır eder.	1	1	0	100
Gratik, tablo ve çizelgeyle sunulan bilgileri yorumlar.	1	1	0	100
Metindeki hikâye unsurlarını belirler.	1	1	0	100
Metindeki yardımcı fikirleri belirler.	2	0	1	0
Yazdıklarını düzenler.	1	1	0	100
Çekim eklerinin işlevlerini ayırır eder.	1	1	0	100

	Soru	Doğru	Yanlış	Boş	Net	Başarı
Sözel (SOS)	10	9	0	1	9,00	% 90
Cevap Anahtarı	A	DDABDCBACA				
Cevaplarınız	DDAB	CBACA				

	S	D	Y	B%
SOSYAL BİLGİLER	2	2	0	100
Avrupa'daki gelişmelerle bağlantılı olarak Osmanlı Devleti'ni değişime zorlayan süreçleri kavrar.	1	1	0	100
İletişim araçlarından yararlanırken haklarını kullanır ve sorumluluklarını yerine getirir.	1	1	0	100
Osmanlı Devleti'nin siyasi güç olarak ortaya çıkış sürecini ve bu süreci etkileyen faktörleri açıklar.	1	1	0	100
İletişimi etkileyen tutum ve davranışları analiz ederek kendi tutum ve davranışlarını sorgular.	1	1	0	100
Türkiye'de nüfusun dağılımını etkileyen faktörlerden hareketle Türkiye'nin demografik özelliklerini yorumlar.	1	0	0	0
Osmanlı Devleti'nin fetih siyasetini örnekler üzerinden analiz eder.	1	1	0	100
Örnek incelemeler yoluyla geçmişten günümüze, yerleşmeyi etkileyen faktörler hakkında çıkarımlarda bulunur.	1	1	0	100
Örnek incelemeler yoluyla göçün neden ve sonuçlarını tartışır.	1	1	0	100
Osmanlı Devleti'nde islahat hareketleri sonucu ortaya çıkan kurumlardan hareketle toplumsal ve ekonomik değişim hı	1	1	0	100

	Soru	Doğru	Yanlış	Boş	Net	Başarı
Sözel (DİN)	10	10	0	0	10,00	% 100
Cevap Anahtarı	A	BDBCACBCDC				
Cevaplarınız	BDBCACBCDC					

	S	D	Y	B%
Din K.ve A.B.	1	1	0	100
Melekleri özellikleri ve görevlerine göre sınıflandırır.	1	1	0	100
Haccın yapılışını özetler.	1	1	0	100
Kurban ibadetini İslam'ın yardımıyla ve dayanışmaya verdiği önem açısından değerlendirir.	1	1	0	100
İslam'da hac ibadetinin önemini ayet ve hadisler ışığında yorumlar.	1	1	0	100
Allah'ın (c.c.) adil, merhametli ve affedicisi olması ile ahiret inancını arasında ilişki kurar.	1	1	0	100
Varlıklar âlemi özelliklerine göre ayırır eder.	3	3	0	100
Güzel ahlaki tutum ve davranışları örneklerle açıklar.	1	1	0	100
En'âm suresi 162. ayeti okur, anlamını söyler.	1	1	0	100

	Soru	Doğru	Yanlış	Boş	Net	Başarı
Sayısal (MAT)	20	7	4	9	5,67	% 28
Cevap Anahtarı	A	BADBACBBDBACDBACDBDC				
Cevaplarınız	c	A BdcB D CDaD				

	S	D	Y	B%
Matematik	4	1	1	25
Tam sayılarla çarpma ve bölme işlemlerini yapar.	2	0	0	0
Tam sayılarla toplama ve çıkarma işlemlerini yapar, ilgili problemleri çözer.	1	0	1	0
Tam sayıların kendileri ile tekrarlı çarpımını üslü nicelik olarak ifade eder.	1	0	0	0
Rasyonel sayılarla işlem yapmayı gerektiren problemleri çözer.	4	1	0	25
Tam sayılarla işlemler yapmayı gerektiren problemleri çözer.	1	1	0	100
Birinci dereceden bir bilinmeyenli denklemleri çözer.	3	0	1	0
Cebirsel ifadelerle toplama ve çıkarma işlemleri yapar.	1	0	0	0
Bir doğal sayı ile bir cebirsel ifadeyi çarpır.	1	1	0	100
Rasyonel sayıların ondalık gösterimle ifade eder.	1	0	0	0
Rasyonel sayılarla çok adimli işlemleri yapar.	1	1	0	100
Sayı örüntülerinin kuralını harfle ifade eder, kuralı harfle ifade edilen örüntünün istenilen terimini bulur.	1	1	0	100
Birinci dereceden bir bilinmeyenli denklem kurmayı gerektiren problemleri çözer.	1	0	1	0
Eğitilgen korunumu ilkesini anlar.	1	0	1	0
Birinci dereceden bir bilinmeyenli denklemi tanımlar ve verilen gerçek hayat durumlarına uygun birinci dereceden bir biliri	1	1	0	100

	Soru	Doğru	Yanlış	Boş	Net	Başarı
Sözel (İNG)	10	8	2	0	7,33	% 73
Cevap Anahtarı	A	AABADDACC B				
Cevaplarınız	AABADDdCB					

	S	D	Y	B%
İngilizce	2	1	0	50
Students will be able to report on appearances and personalities of other people.	2	1	0	50
Students will be able to write simple pieces to compare people.	2	1	0	50
Students will be able to ask people questions about characteristics of wild animals.	3	3	0	100
Students will be able to understand short and simple texts on sports.	2	1	1	50
Students will be able to recognize frequency adverbs in simple oral texts.	2	1	1	50
Students will be able to ask people questions about characteristics of wild animals.	1	1	0	100
Students will be able to understand past and present events in simple texts including explanations and reasons.	1	1	0	100
Students will be able to state their preferences.	1	1	0	100
Students will be able to understand a simple text about appearances, personalities, and comparisons including expl	1	1	0	100
Students will be able to talk about other people's appearances and personalities.	1	1	0	100

	Soru	Doğru	Yanlış	Boş	Net	Başarı
Sayısal (FEN)	20	15	2	3	14,33	% 72
Cevap Anahtarı	A	CADDCCDCBABBABBDBABB				
Cevaplarınız	dADD	D CDBABBABBcA B				

	S	D	Y	B%
Fen	1	0	1	0
Uzay kirliliğinin nedenlerini ifade ederek bu kirliliğin yol açabileceği olası sonuçları tahmin eder.	2	2	0	100
Hayvan ve bitki hücrelerini, temel kısımları ve görevleri açısından karşılaştırır.	2	2	0	100
Kinetik ve potansiyel enerji türlerinin birbirine dönüşümünden hareketle enerjinin korunduğu sonucunu çıkarır.	1	1	0	100
Periyodik sistemdeki ilk 18 elementin ve yaygın elementlerin (altın, gümüş, bakır, çinko, kurşun, civa, platin, demir ve Mayozun canlılar için önemi açıklar.	2	1	0	50
Yer çekimini kütle çekimi olarak gök cisimleri temelinde açıklar.	1	1	0	100
Fiziksel anlamda yapılan işin, uygulanan kuvvet ve alınan yolla ilişkili olduğunu açıklar.	1	0	0	0
Mitozun canlılar için önemi açıklar.	2	2	0	100
Karışımın, homojen ve heterojen olarak sınıflandırılarak örnekler verir.	1	1	0	100
Kütleye etki eden yer çekimi kuvvetini ağırlık olarak adlandırır.	1	1	0	100
Galaksilerin yapısını açıklar.	1	1	0	100
Saf maddeleri, element ve bileşik olarak sınıflandırılarak örnekler verir.	1	1	0	100
Yıldız kavramını açıklar.	1	1	0	100
Günlük yaşamda karşılaştığı çözümü ve çözümleri kullanarak çözümleri hazırlar.	1	1	0	100
Teleskobun gök bilimindeki önemine yönelik çıkarımda bulunur.	1	0	1	0
Atomun yapısını ve yapısındaki temel parçacıklarını söyler.	1	0	0	0

7. SINIF ULTI TÜRKİYE GENELİ DENEME SINAVI



353,453 % 18,39

ÇANAĞKALE / BİGA
DUMLUPINAR ORTAOKULU

7C - 55
HÜSEYİN BARAKDAR

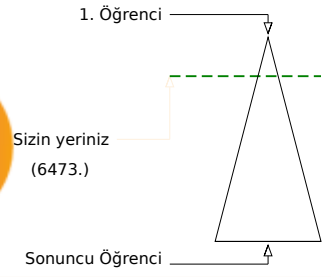
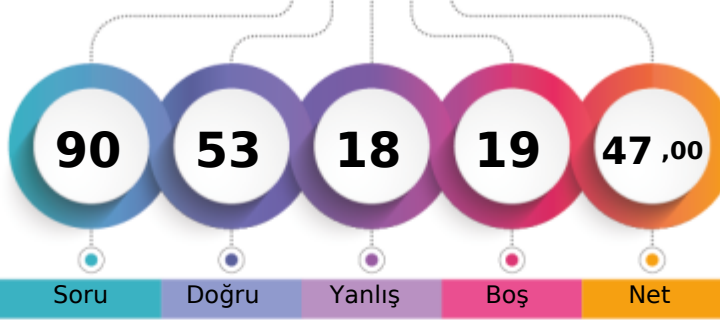

Soru Doğru Yanlış Boş Net

Şube Kurum İlçe İl Genel

Öğrenci Sıra No 2 8 204 309 6473 % 18,39

Sınava Katılan Öğrenci Sayısı 14 56 682 1019 35194

		Soru	Doğru	Yanlış	Boş	Net	Başarı	
Sözel (TÜR)		20	15	3	2	14,00	% 70	
Cevap Anahtarı	B	CDAADCBBBCDABDDCCBCA						
Cevaplarınız		CDAADCgBCBD BbDCC Cb						
Türkçe		S	D	Y	B%			
Bağlamdan yararlanarak bilmediği kelime ve kelime gruplarının anlamını tahmin eder.		3	3	0	100			
Fillerin anlam özelliklerini fark eder.		1	1	0	100			
Metinle ilgili sorular cevaplar.		4	3	1	75			
Okudukları ile ilgili çıkarımlarda bulunur.		2	1	1	50			
Metinle ilgili sorular sorar.		1	1	0	100			
Görsellerle ilgili sorular cevaplar.		2	2	0	100			
Basit, türemiş ve birleşik filleri ayırır.		1	0	0	0			
Grafik, tablo ve çizelgeyle sunulan bilgileri yorumlar.		1	1	0	100			
Metindeki hikâye unsurlarını belirler.		1	1	0	100			
Metindeki yardımcı fikirleri belirler.		1	1	0	100			
Yazdıklarını düzenler.		2	1	1	50			
Çekim eklerinin işlevlerini ayırır.		1	0	0	0			

		Soru	Doğru	Yanlış	Boş	Net	Başarı	
Sözel (SOS)		10	8	2	0	7,33	% 73	
Cevap Anahtarı	B	AACDBBCDAD						
Cevaplarınız		AAaDBBCDcD						
SOSYAL BİLGİLER		S	D	Y	B%			
Avrupa'daki gelişmelerle bağlantılı olarak Osmanlı Devleti'ni değiştiren zorlayan süreçleri kavrar.		2	2	0	100			
İletişim araçlarından yararlanırken haklarını kullanır ve sorumluluklarını yerine getirir.		1	1	0	100			
Osmanlı Devleti'nin siyasi güç olarak ortaya çıkış sürecini ve bu süreci etkileyen faktörleri açıklar.		1	0	1	0			
İletişimi etkileyen tutum ve davranışları analiz ederek kendi tutum ve davranışlarını sorgular.		1	1	0	100			
Türkiye'de nüfusun dağılımını etkileyen faktörlerden hareketle Türkiye'nin demografik özelliklerini yorumlar.		1	1	0	100			
Osmanlı Devleti'nin fetih siyasetini örnekler üzerinden analiz eder.		1	1	0	100			
Örnek incelemeler yoluyla geçmişten günümüze, yerleşmeyi etkileyen faktörler hakkında çıkarımlarda bulunur.		1	1	0	100			
Örnek incelemeler yoluyla göçün neden ve sonuçlarını tartışır.		1	1	0	100			
Osmanlı Devleti'nde islahat hareketleri sonucu ortaya çıkan kurumlardan hareketle toplumsal ve ekonomik değişim hı		1	0	1	0			

		Soru	Doğru	Yanlış	Boş	Net	Başarı	
Sözel (DİN)		10	6	4	0	4,67	% 47	
Cevap Anahtarı	B	CBDBCACBCD						
Cevaplarınız		CBcBdACcCa						
Din K.ve A.B.		S	D	Y	B%			
Melekleri özellikleri ve görevlerine göre sınıflandırır.		1	0	1	0			
Haccin yapılışını özetler.		1	0	1	0			
Kurban ibadetini İslam'ın yardımlaşma ve dayanışmaya verdiği önem açısından değerlendirir.		1	1	0	100			
İslam'da hac ibadetinin önemini ayet ve hadisler ışığında yorumlar.		1	1	0	100			
Allah'ın (c.c.) adil, merhametli ve affedicisi olması ile ahiret inancını arasında ilişki kurar.		1	1	0	100			
Varlıklar âlemi özelliklerine göre ayırır.		1	0	1	0			
Güzel ahlaki tutum ve davranışları örneklerle açıklar.		3	2	1	67			
En'âm suresi 162. ayeti okur, anlamını söyler.		1	1	0	100			

		Soru	Doğru	Yanlış	Boş	Net	Başarı	
Sözel (İNG)		10	5	3	2	4,00	% 40	
Cevap Anahtarı	B	AAABDCBCDA						
Cevaplarınız		AAA Dbd aA						
İngilizce		S	D	Y	B%			
Students will be able to report on appearances and personalities of other people.		1	1	0	100			
Students will be able to write simple pieces to compare people.		1	1	0	100			
Students will be able to ask people questions about characteristics of wild animals.		2	2	0	100			
Students will be able to understand simple texts about daily routines and preferences.		2	2	0	100			
Students will be able to understand short and simple texts on sports.		3	1	0	33			
Students will be able to recognize frequency adverbs in simple oral texts.		2	2	0	100			
Students will be able to ask people questions about characteristics of wild animals.		2	2	0	100			
Students will be able to understand past and present events in simple texts including explanations and reasons.		1	0	1	0			
Students will be able to state their preferences.		1	0	1	0			
Students will be able to understand a simple text about appearances, personalities, and comparisons including explar		1	0	1	0			
Students will be able to talk about other people's appearances and personalities.		1	0	1	0			

		Soru	Doğru	Yanlış	Boş	Net	Başarı	
Sayısal (MAT)		20	5	1	14	4,67	% 23	
Cevap Anahtarı	B	ABBABBCDBDCDBABDCACD						
Cevaplarınız		B d D B C D						
Matematik		S	D	Y	B%			
Tam sayılarla çarpma ve bölme işlemlerini yapar.		4	1	0	25			
Tam sayılarla toplama ve çıkarma işlemlerini yapar, ilgili problemleri çözer.		2	1	0	50			
Tam sayıların kendileri ile tekrarlı çarpımını üslü nicelik olarak ifade eder.		1	0	0	0			
Rasyonel sayılarla işlem yapmayı gerektiren problemleri çözer.		1	0	0	0			
Tam sayılarla işlemler yapmayı gerektiren problemleri çözer.		4	0	1	0			
Birinci dereceden bir bilinmeyenli denklemleri çözer.		1	0	0	0			
Cebirsel ifadelerle toplama ve çıkarma işlemleri yapar.		3	0	0	0			
Bir doğal sayı ile bir cebirsel ifadeyi çarpır.		1	0	0	0			
Rasyonel sayıların ondalık gösterimle ifade eder.		1	1	0	100			
Rasyonel sayılarla çok adimli işlemleri yapar.		1	0	0	0			
Sayı örüntülerinin kuralını harfle ifade eder, kuralı harfle ifade edilen örüntünün istenilen terimini bulur.		1	1	0	100			
Birinci dereceden bir bilinmeyenli denklem kurmayı gerektiren problemleri çözer.		1	0	0	0			
Eşitliğin korunumu ilkesini anlar.		1	1	0	100			
Birinci dereceden bir bilinmeyenli denklemi tanımlar ve verilen gerçek hayat durumlarına uygun birinci dereceden bir biliri		1	1	0	100			

		Soru	Doğru	Yanlış	Boş	Net	Başarı	
Sayısal (FEN)		20	14	5	1	12,33	% 62	
Cevap Anahtarı	B	ADCCDCDBBBAAABBDAB						
Cevaplarınız		DCCDCDBBBAAadadDbB						
Fen		S	D	Y	B%			
Uzay kirliliğinin nedenlerini ifade ederek bu kirliliğin yol açabileceği olası sonuçları tahmin eder.		1	1	0	100			
Hayvan ve bitki hücrelerini, temel kısımları ve görevleri açısından karşılaştırır.		2	1	0	50			
Kinetik ve potansiyel enerji türlerinin birbirine dönüşümünden hareketle enerjinin korunduğu sonucunu çıkarır.		2	1	1	50			
Periyodik sistemdeki ilk 18 elementin ve yaygın elementlerin (altın, gümüş, bakır, çinko, kurşun, civa, platin, demir ve		1	1	0	100			
Mayozun canlılar için önemini açıklar.		2	1	1	50			
Yer çekimini kütle çekimi olarak gök cisimleri temelinde açıklar.		1	0	1	0			
Fiziksel anlamda yapılan işin, uygulanan kuvvet ve alınan yolla ilişkili olduğunu açıklar.		1	1	0	100			
Mitozun canlılar için önemini açıklar.		2	2	0	100			
Karışımları, homojen ve heterojen olarak sınıflandırarak örnekler verir.		1	1	0	100			
Kütleye etki eden yer çekimi kuvvetini ağırlık olarak adlandırır.		1	0	1	0			
Galaksilerin yapısını açıklar.		1	1	0	100			
Saf maddeleri, element ve bileşik olarak sınıflandırarak örnekler verir.		1	1	0	100			
Yıldız kavramını açıklar.		1	1	0	100			
Günlük yaşamda karşılaştığı çözümü ve çözümleri kullanarak çözümleri hazırlar.		1	0	1	0			
Teleskobun gök bilimindeki önemine yönelik çıkarımda bulunur.		1	1	0	100			
Atomun yapısını ve yapıdaki temel parçacıklarını söyler.		1	1	0	100			

7. SINIF ULTI TÜRKİYE GENELİ DENEME SINAVI



272,245 % 50,43

ÇANAKKALE / BİGA
DUMLUPINAR ORTAOKULU

7C - 258
HUZEYFE TURAN GÜLCAN

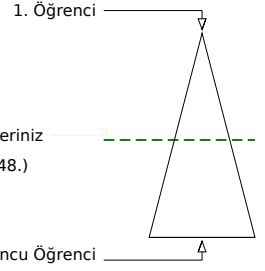
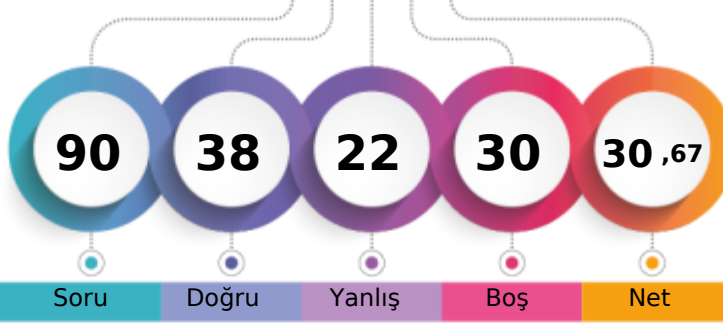

Soru Doğru Yanlış Boş Net

Şube Kurum İlçe İl Genel

Öğrenci Sıra No 10 41 490 720 17748 % 50,43

Sınava Katılan Öğrenci Sayısı 14 56 682 1019 35194

		Soru	Doğru	Yanlış	Boş	Net	Başarı
Sözel (TÜR)		20	8	6	6	6,00	% 30
Cevap Anahtarı	A	AADCCBDDABCBCDDBBCAC					
Cevaplarınız	d	CdDD	acCdbB	CAa			

		S	D	Y	B%
Türkçe		3	0	1	0
Bağlamdan yararlanarak bilmediği kelime ve kelime gruplarının anlamını tahmin eder.		1	0	0	0
Fillerin anlam özelliklerini fark eder.		1	0	0	0
Metinle ilgili sorular cevaplar.		4	3	1	75
Okudukları ile ilgili çıkarımlarda bulunur.		2	0	2	0
Metinle ilgili sorular sorar.		1	1	0	100
Görsellerle ilgili sorular cevaplar.		2	1	0	50
Basit, türemiş ve birleşik filleri ayırır.		1	0	0	0
Grafik, tablo ve çizelgeyle sunulan bilgileri yorumlar.		1	0	1	0
Metindeki hikâye unsurlarını belirler.		1	1	0	100
Metindeki yardımcı fikirleri belirler.		1	1	0	100
Yazdıkları düzenler.		2	1	1	50
Çekim eklerinin işlevlerini ayırır.		1	0	0	0

		Soru	Doğru	Yanlış	Boş	Net	Başarı
Sözel (SOS)		10	9	1	0	8,67	% 87
Cevap Anahtarı	A	DDABDCBACA					
Cevaplarınız		DDABcCBACA					

		S	D	Y	B%
SOSYAL BİLGİLER		2	2	0	100
Avrupa'daki gelişmelerle bağlantılı olarak Osmanlı Devleti'ni değişime zorlayan süreçleri kavrar.		1	1	0	100
İletişim araçlarından yararlanırken haklarını kullanır ve sorumluluklarını yerine getirir.		1	1	0	100
Osmanlı Devleti'nin siyasi güç olarak ortaya çıkış sürecini ve bu süreci etkileyen faktörleri açıklar.		1	1	0	100
İletişimi etkileyen tutum ve davranışları analiz ederek kendi tutum ve davranışlarını sorgular.		1	1	0	100
Türkiye'de nüfusun dağılımını etkileyen faktörlerden hareketle Türkiye'nin demografik özelliklerini yorumlar.		1	0	1	0
Osmanlı Devleti'nin fetih siyasetini örnekler üzerinden analiz eder.		1	1	0	100
Örnek incelemeler yoluyla geçmişten günümüze, yerleşmeyi etkileyen faktörler hakkında çıkarımlarda bulunur.		1	1	0	100
Örnek incelemeler yoluyla göçün neden ve sonuçlarını tartışır.		1	1	0	100
Osmanlı Devleti'nde islahat hareketleri sonucu ortaya çıkan kurumlardan hareketle toplumsal ve ekonomik değişim hı		1	1	0	100

		Soru	Doğru	Yanlış	Boş	Net	Başarı
Sözel (DİN)		10	7	3	0	6,00	% 60
Cevap Anahtarı	A	BDBCACBCDC					
Cevaplarınız		dDdCabBCDC					

		S	D	Y	B%
Din K.ve A.B.		1	0	1	0
Melekleri özellikleri ve görevlerine göre sınıflandırır.		1	0	1	0
Haccin yapılışını özetler.		1	1	0	100
Kurban ibadetini İslam'ın yardımlaşma ve dayanışmaya verdiği önem açısından değerlendirir.		1	0	1	0
İslam'da hac ibadetinin önemini ayet ve hadisler ışığında yorumlar.		1	1	0	100
Allah'ın (c.c.) adil, merhametli ve affedicisi olması ile ahiret inancını arasında ilişki kurar.		1	1	0	100
Varlıklar âlemi özelliklerine göre ayırır.		1	0	1	0
Güzel ahlaki tutum ve davranışları örneklerle açıklar.		3	3	0	100
En'âm suresi 162. ayeti okur, anlamını söyler.		1	1	0	100

		Soru	Doğru	Yanlış	Boş	Net	Başarı
Sayısal (MAT)		20	1	2	17	0,33	% 2
Cevap Anahtarı	A	BADBACBBDBACDBACDBDC					
Cevaplarınız		d aC					

		S	D	Y	B%
Matematik		4	0	0	0
Tam sayılarla çarpma ve bölme işlemlerini yapar.		2	0	0	0
Tam sayılarla toplama ve çıkarma işlemlerini yapar, ilgili problemleri çözer.		1	0	0	0
Tam sayıların kendileri ile tekrarlı çarpımını üslü nicelik olarak ifade eder.		1	0	0	0
Rasyonel sayılarla işlem yapmayı gerektiren problemleri çözer.		4	0	1	0
Tam sayılarla işlemler yapmayı gerektiren problemleri çözer.		4	0	1	0
Birinci dereceden bir bilinmeyenli denklemleri çözer.		1	0	0	0
Cebirsel ifadelerle toplama ve çıkarma işlemleri yapar.		3	1	0	33
Bir doğal sayı ile bir cebirsel ifadeyi çarpar.		1	0	0	0
Rasyonel sayıların ondalık gösterimle ifade eder.		1	0	0	0
Rasyonel sayılarla çok adimli işlemleri yapar.		1	0	0	0
Sayı örüntülerinin kuralını harfle ifade eder, kuralı harfle ifade edilen örüntünün istenilen terimini bulur.		1	0	0	0
Birinci dereceden bir bilinmeyenli denklem kurmayı gerektiren problemleri çözer.		1	0	0	0
Eşitliğin korunumu ilkesini anlar.		1	0	0	0
Birinci dereceden bir bilinmeyenli denklemi tanımlar ve verilen gerçek hayat durumlarına uygun birinci dereceden bir biliri		1	0	1	0

		Soru	Doğru	Yanlış	Boş	Net	Başarı
Sözel (İNG)		10	7	3	0	6,00	% 60
Cevap Anahtarı	A	AABADDACCB					
Cevaplarınız		AABAAdCCd					

		S	D	Y	B%
İngilizce		1	1	0	100
Students will be able to report on appearances and personalities of other people.		1	1	0	100
Students will be able to write simple pieces to compare people.		1	1	0	100
Students will be able to understand simple texts about daily routines and preferences.		2	2	0	100
Students will be able to understand short and simple texts on sports.		3	2	1	67
Students will be able to recognize frequency adverbs in simple oral texts.		2	2	0	100
Students will be able to ask people questions about characteristics of wild animals.		2	1	1	50
Students will be able to understand past and present events in simple texts including explanations and reasons.		1	1	0	100
Students will be able to state their preferences.		1	1	0	100
Students will be able to understand a simple text about appearances, personalities, and comparisons including explar		1	0	1	0
Students will be able to talk about other people's appearances and personalities.		1	0	1	0

		Soru	Doğru	Yanlış	Boş	Net	Başarı
Sayısal (FEN)		20	6	7	7	3,67	% 18
Cevap Anahtarı	A	CADDCCDCBABBABBDBABB					
Cevaplarınız		Cc ba b cA ABdDAd					

		S	D	Y	B%
Fen		1	1	0	100
Uzay kirliliğinin nedenlerini ifade ederek bu kirliliğin yol açabileceği olası sonuçları tahmin eder.		2	0	1	0
Hayvan ve bitki hücrelerini, temel kısımları ve görevleri açısından karşılaştırır.		2	0	1	0
Kinetik ve potansiyel enerji türlerinin birbirine dönüşümünden hareketle enerjinin korunduğu sonucunu çıkarır.		2	0	0	0
Periyodik sistemdeki ilk 18 elementin ve yaygın elementlerin (altın, gümüş, bakır, çinko, kurşun, civa, platin, demir ve Mayozun canlılar için önemi açıklar.		2	1	1	50
Yer çekimini kütle çekimi olarak gök cisimleri temelinde açıklar.		1	0	0	0
Fiziksel anlamda yapılan işin, uygulanan kuvvet ve alınan yolla ilişkili olduğunu açıklar.		1	0	0	0
Mitozun canlılar için önemi açıklar.		2	1	1	50
Karışımın, homojen ve heterojen olarak sınıflandırılarak örnekler verir.		1	0	0	0
Kütleye etki eden yer çekimi kuvvetini ağırlık olarak adlandırır.		1	0	1	0
Galaksilerin yapısını açıklar.		1	1	0	100
Saf maddeleri, element ve bileşik olarak sınıflandırılarak örnekler verir.		1	0	0	0
Yıldız kavramını açıklar.		1	1	0	100
Günlük yaşamda karşılaştığı çözücü ve çözünenleri kullanarak çözüti hazırlar.		1	0	1	0
Teleskobun gök bilimindeki önemine yönelik çıkarımda bulunur.		1	1	0	100
Atomun yapısını ve yapıdaki temel parçacıklarını söyler.		1	0	1	0

7. SINIF ULTI TÜRKİYE GENELİ DENEME SINAVI



314,734 % 31,11

ÇANAĞKALE / BİGA
DUMLUPINAR ORTAOKULU

7C - 77
IRMAK TEMUÇİN

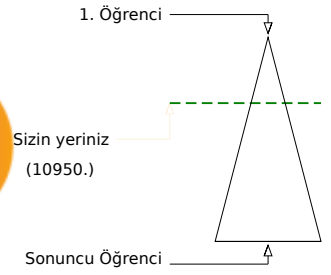
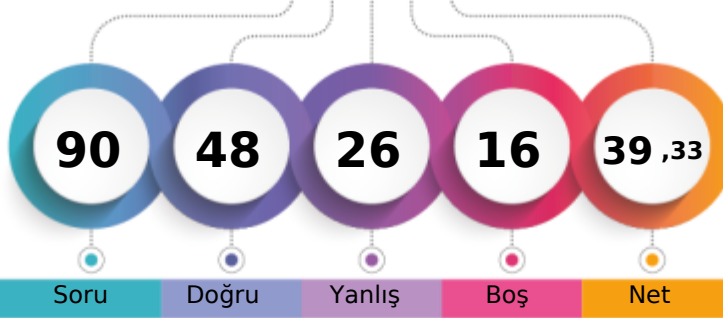

	Şube	Kurum	İlçe	İl	Genel
Öğrenci Sıra No	5	18	332	503	10950 % 31,11
Sınava Katılan Öğrenci Sayısı	14	56	682	1019	35194

	Soru	Doğru	Yanlış	Boş	Net	Başarı
Sözel (TÜR)	20	15	4	1	13,67	% 68
Cevap Anahtarı	B	CDAADCBBCCDABDDCCBCA				
Cevaplarınız		CDADDdBCBD BDDCCcCc				
Türkçe	S	D	Y	B%		
Bağlamdan yararlanarak bilmediği kelime ve kelime gruplarının anlamını tahmin eder.	3	3	0	100		
Fillerin anlam özelliklerini fark eder.	1	1	0	100		
Metinle ilgili sorulara cevaplar.	4	2	2	50		
Okudukları ile ilgili çıkarımlarda bulunur.	2	1	1	50		
Metinle ilgili sorular sorar.	1	1	0	100		
Görsellerle ilgili sorulara cevaplar.	2	2	0	100		
Basit, türemiş ve birleşik filleri ayırır.	1	0	0	0		
Grafik, tablo ve çizelgeyle sunulan bilgileri yorumlar.	1	1	0	100		
Metindeki hikâye unsurlarını belirler.	1	1	0	100		
Metindeki yardımcı fikirleri belirler.	1	1	0	100		
Yazdıklarını düzenler.	2	2	0	100		
Çekim eklerinin işlevlerini ayırır.	1	0	1	0		

	Soru	Doğru	Yanlış	Boş	Net	Başarı
Sözel (SOS)	10	8	2	0	7,33	% 73
Cevap Anahtarı	B	AACDBBCDAD				
Cevaplarınız		AAADBACDAD				
SOSYAL BİLGİLER	S	D	Y	B%		
Avrupa'daki gelişmelerle bağlantılı olarak Osmanlı Devleti'ni değişime zorlayan süreçleri kavrar.	2	2	0	100		
İletişim araçlarından yararlanırken haklarını kullanır ve sorumluluklarını yerine getirir.	1	1	0	100		
Osmanlı Devleti'nin siyasi güç olarak ortaya çıkış sürecini ve bu süreci etkileyen faktörleri açıklar.	1	1	0	100		
İletişimi etkileyen tutum ve davranışları analiz ederek kendi tutum ve davranışlarını sorgular.	1	0	1	0		
Türkiye'de nüfusun dağılımını etkileyen faktörlerden hareketle Türkiye'nin demografik özelliklerini yorumlar.	1	1	0	100		
Osmanlı Devleti'nin fetih siyasetini örnekler üzerinden analiz eder.	1	1	0	100		
Örnek incelemeler yoluyla geçmişten günümüze, yerleşmeyi etkileyen faktörler hakkında çıkarımlarda bulunur.	1	1	0	100		
Örnek incelemeler yoluyla göçün neden ve sonuçlarını tartışır.	1	1	0	100		
Osmanlı Devleti'nde islahat hareketleri sonucu ortaya çıkan kurumlardan hareketle toplumsal ve ekonomik değişim hı	1	0	1	0		

	Soru	Doğru	Yanlış	Boş	Net	Başarı
Sözel (DİN)	10	7	3	0	6,00	% 60
Cevap Anahtarı	B	CBDBCACBCD				
Cevaplarınız		CdDBCACdCa				
Din K.ve A.B.	S	D	Y	B%		
Melekleri özellikleri ve görevlerine göre sınıflandırır.	1	0	1	0		
Haccin yapılışını özetler.	1	1	0	100		
Kurban ibadetini İslam'ın yardımlaşma ve dayanışmaya verdiği önem açısından değerlendirir.	1	0	1	0		
İslam'da hac ibadetinin önemini ayet ve hadisler ışığında yorumlar.	1	1	0	100		
Allah'ın (c.c.) adil, merhametli ve affedicisi olması ile ahiret inancını arasında ilişki kurar.	1	1	0	100		
Varlıklar âlemi özelliklerine göre ayırır.	1	1	0	100		
Güzel ahlaki tutum ve davranışları örneklerle açıklar.	3	2	1	67		
En'âm suresi 162. ayeti okur, anlamını söyler.	1	1	0	100		

	Soru	Doğru	Yanlış	Boş	Net	Başarı
Sözel (İNG)	10	6	2	2	5,33	% 53
Cevap Anahtarı	B	AAABDCBDCA				
Cevaplarınız		AAABDCd b				
İngilizce	S	D	Y	B%		
Students will be able to report on appearances and personalities of other people.	1	1	0	100		
Students will be able to write simple pieces to compare people.	1	1	0	100		
Students will be able to understand simple texts about daily routines and preferences.	2	2	0	100		
Students will be able to understand short and simple texts on sports.	3	2	0	67		
Students will be able to recognize frequency adverbs in simple oral texts.	2	1	1	50		
Students will be able to ask people questions about characteristics of wild animals.	2	1	0	50		
Students will be able to understand past and present events in simple texts including explanations and reasons.	1	0	1	0		
Students will be able to state their preferences.	1	1	0	100		
Students will be able to understand a simple text about appearances, personalities, and comparisons including explar	1	0	1	0		
Students will be able to talk about other people's appearances and personalities.	1	0	1	0		

	Soru	Doğru	Yanlış	Boş	Net	Başarı
Sayısal (MAT)	20	2	5	13	0,33	% 2
Cevap Anahtarı	B	ABBABBCBDCDBABDCACD				
Cevaplarınız		a aBC a d a				
Matematik	S	D	Y	B%		
Tam sayılarla çarpma ve bölme işlemlerini yapar.	4	0	0	0		
Tam sayılarla toplama ve çıkarma işlemlerini yapar, ilgili problemleri çözer.	2	0	0	0		
Tam sayıların kendileri ile tekrarlı çarpımını üslü nicelik olarak ifade eder.	1	0	0	0		
Rasyonel sayılarla işlem yapmayı gerektiren problemleri çözer.	1	0	0	0		
Tam sayılarla işlemler yapmayı gerektiren problemleri çözer.	4	1	2	25		
Birinci dereceden bir bilinmeyenli denklemleri çözer.	1	1	0	100		
Cebirsel ifadelerle toplama ve çıkarma işlemleri yapar.	3	0	2	0		
Bir doğal sayı ile bir cebirsel ifadeyi çarpar.	1	0	1	0		
Rasyonel sayıların ondalık gösterimle ifade eder.	1	0	0	0		
Rasyonel sayılarla çok adimli işlemleri yapar.	1	0	0	0		
Sayı örüntülerinin kuralını harfle ifade eder, kuralı harfle ifade edilen örüntünün istenilen terimini bulur.	1	0	1	0		
Birinci dereceden bir bilinmeyenli denklem kurmayı gerektiren problemleri çözer.	1	0	0	0		
Eşitliğin korunumu ilkesini anlar.	1	0	0	0		
Birinci dereceden bir bilinmeyenli denklemi tanımlar ve verilen gerçek hayat durumlarına uygun birinci dereceden bir biliri	1	0	0	0		

	Soru	Doğru	Yanlış	Boş	Net	Başarı
Sayısal (FEN)	20	10	10	0	6,67	% 33
Cevap Anahtarı	B	ADCCDCDDBBBAABBDAB				
Cevaplarınız		dCCDadabCbCAAddBccB				
Fen	S	D	Y	B%		
Uzay kirliliğinin nedenlerini ifade ederek bu kirliliğin yol açabileceği olası sonuçları tahmin eder.	1	1	0	100		
Hayvan ve bitki hücrelerini, temel kısımları ve görevleri açısından karşılaştırır.	2	0	2	0		
Kinetik ve potansiyel enerji türlerinin birbirine dönüşümünden hareketle enerjinin korunduğu sonucunu çıkarır.	2	1	1	50		
Periyodik sistemdeki ilk 18 elementin ve yaygın elementlerin (altın, gümüş, bakır, çinko, kurşun, civa, platin, demir ve Mayozun canlılar için önemi açıklar.	2	1	1	50		
Yer çekimini kütle çekimi olarak gök cisimleri temelinde açıklar.	1	0	1	0		
Fiziksel anlamda yapılan işin, uygulanan kuvvet ve alınan yolla ilişkili olduğunu açıklar.	1	0	1	0		
Mitozun canlılar için önemini açıklar.	2	1	1	50		
Karışımın, homojen ve heterojen olarak sınıflandırılarak örnekler verir.	1	0	1	0		
Kütleye etki eden yer çekimi kuvvetini ağırlık olarak adlandırır.	1	0	1	0		
Galaksilerin yapısını açıklar.	1	1	0	100		
Saf maddeleri, element ve bileşik olarak sınıflandırılarak örnekler verir.	1	1	0	100		
*Yıldız kavramını açıklar.	1	1	0	100		
Günlük yaşamda karşılaştığı çözümü ve çözümleri kullanarak çözümleri hazırlar.	1	1	0	100		
Teleskobun gök bilimindeki önemine yönelik çıkarımda bulunur.	1	0	1	0		
Atomun yapısını ve yapısındaki temel parçacıklarını söyler.	1	1	0	100		

7. SINIF ULTI TÜRKİYE GENELİ DENEME SINAVI



240,886 % 66,82

ÇANAKKALE / BİGA
DUMLUPINAR ORTAOKULU

7C - 10
KEREM CİHAN ŞAKAR

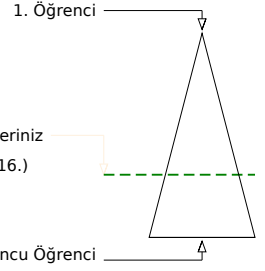
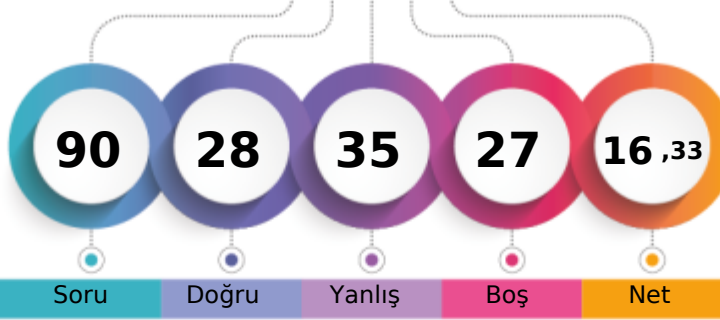

Soru Doğru Yanlış Boş Net

Şube Kurum İlçe İl Genel

Öğrenci Sıra No 13 50 595 870 23516 % 66,82

Sınava Katılan Öğrenci Sayısı 14 56 682 1019 35194

		Soru	Doğru	Yanlış	Boş	Net	Başarı	
Sözel (TÜR)		20	7	6	7	5,00	% 25	
Cevap Anahtarı	B	CDAADCBBCCBDABDDCCBCA						
Cevaplarınız		CcAAD c CB aCd ab						
Türkçe		S	D	Y	B	%		
Bağlamdan yararlanarak bilmediği kelime ve kelime gruplarının anlamını tahmin eder.		3	2	1	67			
Fillerin anlam özelliklerini fark eder.		1	1	0	100			
Metinle ilgili sorular cevaplar.		4	0	2	0			
Okudukları ile ilgili çıkarımlarda bulunur.		2	1	1	50			
Metinle ilgili sorular sorar.		1	1	0	100			
Görsellerle ilgili sorular cevaplar.		2	0	0	0			
Basit, türemiş ve birleşik filleri ayırır.		1	0	0	0			
Grafik, tablo ve çizelgeyle sunulan bilgileri yorumlar.		1	1	0	100			
Metindeki hikâye unsurlarını belirler.		1	1	0	100			
Metindeki yardımcı fikirleri belirler.		1	0	1	0			
Yazdıklarını düzenler.		2	0	1	0			
Çekim eklerinin işlevlerini ayırır.		1	0	0	0			

		Soru	Doğru	Yanlış	Boş	Net	Başarı	
Sözel (SOS)		10	4	5	1	2,33	% 23	
Cevap Anahtarı	B	AACDBBCDAD						
Cevaplarınız		AAacdB Ddb						
SOSYAL BİLGİLER		S	D	Y	B	%		
Avrupa'daki gelişmelerle bağlantılı olarak Osmanlı Devleti'ni değişime zorlayan süreçleri kavrar.		2	2	0	100			
İletişim araçlarından yararlanırken haklarını kullanır ve sorumluluklarını yerine getirir.		1	0	1	0			
Osmanlı Devleti'nin siyasi güç olarak ortaya çıkış sürecini ve bu süreci etkileyen faktörleri açıklar.		1	0	1	0			
İletişimi etkileyen tutum ve davranışları analiz ederek kendi tutum ve davranışlarını sorgular.		1	1	0	100			
Türkiye'de nüfusun dağılımını etkileyen faktörlerden hareketle Türkiye'nin demografik özelliklerini yorumlar.		1	0	1	0			
Osmanlı Devleti'nin fetih siyasetini örnekler üzerinden analiz eder.		1	0	0	0			
Örnek incelemeler yoluyla geçmişten günümüze, yerleşmeyi etkileyen faktörler hakkında çıkarımlarda bulunur.		1	0	1	0			
Örnek incelemeler yoluyla göçün neden ve sonuçlarını tartışır.		1	1	0	100			
Osmanlı Devleti'nde islahat hareketleri sonucu ortaya çıkan kurumlardan hareketle toplumsal ve ekonomik değişim hı		1	0	1	0			

		Soru	Doğru	Yanlış	Boş	Net	Başarı	
Sözel (DİN)		10	6	4	0	4,67	% 47	
Cevap Anahtarı	B	CBDBCACBCD						
Cevaplarınız		CBacaAcDcD						
Din K.ve A.B.		S	D	Y	B	%		
Melekleri özellikleri ve görevlerine göre sınıflandırır.		1	0	1	0			
Haccin yapılışını özetler.		1	0	1	0			
Kurban ibadetini İslam'ın yardımlaşma ve dayanışmaya verdiği önem açısından değerlendirir.		1	1	0	100			
İslam'da hac ibadetinin önemini ayet ve hadisler ışığında yorumlar.		1	1	0	100			
Allah'ın (c.c.) adil, merhametli ve affedicisi olması ile ahiret inancı arasında ilişki kurar.		1	1	0	100			
Varlıklar âlemi özelliklerine göre ayırır.		1	0	1	0			
Güzel ahlaki tutum ve davranışları örneklerle açıklar.		3	2	1	67			
En'âm suresi 162. ayeti okur, anlamını söyler.		1	1	0	100			

		Soru	Doğru	Yanlış	Boş	Net	Başarı	
Sözel (İNG)		10	3	2	5	2,33	% 23	
Cevap Anahtarı	B	AAABDCBCDA						
Cevaplarınız		c A C D c						
İngilizce		S	D	Y	B	%		
Students will be able to report on appearances and personalities of other people.		1	0	0	0			
Students will be able to write simple pieces to compare people.		1	0	0	0			
Students will be able to understand simple texts about daily routines and preferences.		2	1	1	50			
Students will be able to understand short and simple texts on sports.		3	2	0	67			
Students will be able to recognize frequency adverbs in simple oral texts.		2	0	0	0			
Students will be able to ask people questions about characteristics of wild animals.		2	0	1	0			
Students will be able to understand past and present events in simple texts including explanations and reasons.		1	0	0	0			
Students will be able to state their preferences.		1	1	0	100			
Students will be able to understand a simple text about appearances, personalities, and comparisons including expl		1	0	0	0			
Students will be able to talk about other people's appearances and personalities.		1	0	0	0			

		Soru	Doğru	Yanlış	Boş	Net	Başarı	
Sayısal (MAT)		20	2	9	9	-1,00	% 0	
Cevap Anahtarı	B	ABBABBCCBDCDBABDCACD						
Cevaplarınız		bcabd c b a aCA						
Matematik		S	D	Y	B	%		
Tam sayılarla çarpma ve bölme işlemlerini yapar.		4	0	3	0			
Tam sayılarla toplama ve çıkarma işlemlerini yapar, ilgili problemleri çözer.		2	0	2	0			
Tam sayıların kendileri ile tekrarlı çarpımını üslü nicelik olarak ifade eder.		1	0	1	0			
Rasyonel sayılarla işlem yapmayı gerektiren problemleri çözer.		1	0	0	0			
Tam sayılarla işlemler yapmayı gerektiren problemleri çözer.		4	0	3	0			
Birinci dereceden bir bilinmeyenli denklemleri çözer.		1	0	0	0			
Cebirsel ifadelerle toplama ve çıkarma işlemleri yapar.		3	0	1	0			
Bir doğal sayı ile bir cebirsel ifadeyi çarpar.		1	0	0	0			
Rasyonel sayıların ondalık gösterimle ifade eder.		1	0	0	0			
Rasyonel sayılarla çok adimli işlemleri yapar.		1	1	0	100			
Sayı örüntülerinin kuralını harfle ifade eder, kuralı harfle ifade edilen örüntünün istenilen terimini bulur.		1	1	0	100			
Birinci dereceden bir bilinmeyenli denklem kurmayı gerektiren problemleri çözer.		1	0	1	0			
Eşitliğin korunumu ilkesini anlar.		1	0	0	0			
Birinci dereceden bir bilinmeyenli denklemi tanımlar ve verilen gerçek hayat durumlarına uygun birinci dereceden bir biliri		1	0	0	0			

		Soru	Doğru	Yanlış	Boş	Net	Başarı	
Sayısal (FEN)		20	6	9	5	3,00	% 15	
Cevap Anahtarı	B	ADCCDCDBBBBAABBDAB						
Cevaplarınız		AddbaaCa da A a bAb						
Fen		S	D	Y	B	%		
Uzay kirliliğinin nedenlerini ifade ederek bu kirliliğin yol açabileceği olası sonuçları tahmin eder.		1	0	1	0			
Hayvan ve bitki hücrelerini, temel kısımları ve görevleri açısından karşılaştırır.		2	1	1	50			
Kinetik ve potansiyel enerji türlerinin birbirine dönüşümünden hareketle enerjinin korunduğu sonucunu çıkarır.		2	0	2	0			
Periyodik sistemdeki ilk 18 elementin ve yaygın elementlerin (altın, gümüş, bakır, çinko, kurşun, civa, platin, demir ve		1	1	0	100			
Mayozun canlılar için önemini açıklar.		2	1	1	50			
Yer çekimini kütle çekimi olarak gök cisimleri temelinde açıklar.		1	0	0	0			
Fiziksel anlamda yapılan işin, uygulanan kuvvet ve alınan yolla ilişkili olduğunu açıklar.		1	0	1	0			
Mitozun canlılar için önemini açıklar.		2	1	1	50			
Karışımın, homojen ve heterojen olarak sınıflandırılarak örnekler verir.		1	0	1	0			
Kütleye etki eden yer çekimi kuvvetini ağırlık olarak adlandırır.		1	0	0	0			
Galaksilerin yapısını açıklar.		1	0	0	0			
Saf maddeleri, element ve bileşik olarak sınıflandırılarak örnekler verir.		1	0	0	0			
Yıldız kavramını açıklar.		1	1	0	100			
Günlük yaşamda karşılaştığı çözücü ve çözünenleri kullanarak çözültü hazırlar.		1	0	0	0			
Teleskobun gök bilimindeki önemine yönelik çıkarımda bulunur.		1	0	1	0			
Atomun yapısını ve yapısındaki temel parçacıklarını söyler.		1	1	0	100			

7. SINIF ULTI TÜRKİYE GENELİ DENEME SINAVI



317,323 % 30,04

ÇANAĞKALE / BİGA
DUMLUPINAR ORTAOKULU

7C - 94
NEHİR KAÇMAZ

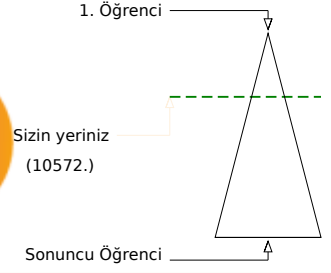
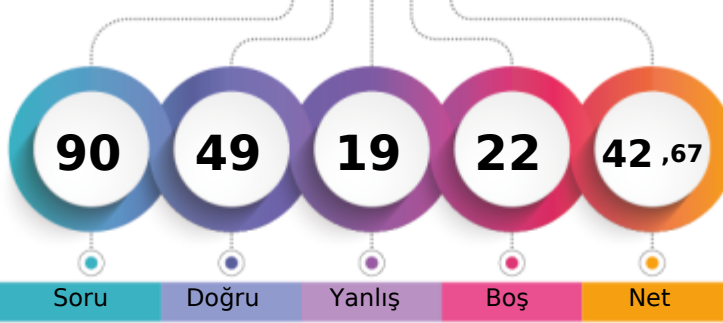

	Şube	Kurum	İlçe	İl	Genel
Öğrenci Sıra No	4	17	320	483	10572
Sınava Katılan Öğrenci Sayısı	14	56	682	1019	35194

	Soru	Doğru	Yanlış	Boş	Net	Başarı
Sözel (TÜR)	20	12	5	3	10,33	% 52
Cevap Anahtarı	B	CDAADCBBCCBDABDDCCBCA				
Cevaplarınız		CcAADbBBbBDbB DCd C				
Türkçe	S	D	Y	B%		
Bağlamdan yararlanarak bilmediği kelime ve kelime gruplarının anlamını tahmin eder.	3	2	1	67		
Fillerin anlam özelliklerini fark eder.	1	1	0	100		
Metinle ilgili sorular cevaplar.	4	2	1	50		
Okudukları ile ilgili çıkarımlarda bulunur.	2	2	0	100		
Metinle ilgili sorular sorar.	1	1	0	100		
Görsellerle ilgili sorular cevaplar.	2	2	0	100		
Basit, türemiş ve birleşik filleri ayırır.	1	0	1	0		
Grafik, tablo ve çizelgeyle sunulan bilgileri yorumlar.	1	0	1	0		
Metindeki hikâye unsurlarını belirler.	1	1	0	100		
Metindeki yardımcı fikirleri belirler.	1	1	0	100		
Yazdıklarını düzenler.	2	0	1	0		
Çekim eklerinin işlevlerini ayırır.	1	0	0	0		

	Soru	Doğru	Yanlış	Boş	Net	Başarı
Sözel (SOS)	10	8	2	0	7,33	% 73
Cevap Anahtarı	B	AACDBBCDAD				
Cevaplarınız		AAaDBBCDdD				
SOSYAL BİLGİLER	S	D	Y	B%		
Avrupa'daki gelişmelerle bağlantılı olarak Osmanlı Devleti'ni değişime zorlayan süreçleri kavrar.	2	2	0	100		
İletişim araçlarından yararlanırken haklarını kullanır ve sorumluluklarını yerine getirir.	1	1	0	100		
Osmanlı Devleti'nin siyasi güç olarak ortaya çıkış sürecini ve bu süreci etkileyen faktörleri açıklar.	1	0	1	0		
İletişimi etkileyen tutum ve davranışları analiz ederek kendi tutum ve davranışlarını sorgular.	1	1	0	100		
Türkiye'de nüfusun dağılımını etkileyen faktörlerden hareketle Türkiye'nin demografik özelliklerini yorumlar.	1	1	0	100		
Osmanlı Devleti'nin fetih siyasetini örnekler üzerinden analiz eder.	1	1	0	100		
Örnek incelemeler yoluyla geçmişten günümüze, yerleşmeyi etkileyen faktörler hakkında çıkarımlarda bulunur.	1	1	0	100		
Örnek incelemeler yoluyla göçün neden ve sonuçlarını tartışır.	1	1	0	100		
Osmanlı Devleti'nde islahat hareketleri sonucu ortaya çıkan kurumlardan hareketle toplumsal ve ekonomik değişim hı	1	0	1	0		

	Soru	Doğru	Yanlış	Boş	Net	Başarı
Sözel (DİN)	10	9	1	0	8,67	% 87
Cevap Anahtarı	B	CBDBCACBCD				
Cevaplarınız		CBDBCACdCD				
Din K.ve A.B.	S	D	Y	B%		
Melekleri özellikleri ve görevlerine göre sınıflandırır.	1	0	1	0		
Haccin yapılışını özetler.	1	1	0	100		
Kurban ibadetini İslam'ın yardımıyla ve dayanışmaya verdiği önem açısından değerlendirir.	1	1	0	100		
İslam'da hac ibadetinin önemini ayet ve hadisler ışığında yorumlar.	1	1	0	100		
Allah'ın (c.c.) adil, merhametli ve affedicisi olması ile ahiret inancını arasında ilişki kurar.	1	1	0	100		
Varlıklar âlemi özelliklerine göre ayırır.	1	1	0	100		
Güzel ahlaki tutum ve davranışları örneklerle açıklar.	3	3	0	100		
En'âm suresi 162. ayeti okur, anlamını söyler.	1	1	0	100		

	Soru	Doğru	Yanlış	Boş	Net	Başarı
Sözel (İNG)	10	7	0	3	7,00	% 70
Cevap Anahtarı	B	AAABDCBDCA				
Cevaplarınız		AAABDCB				
İngilizce	S	D	Y	B%		
Students will be able to report on appearances and personalities of other people.	1	1	0	100		
Students will be able to write simple pieces to compare people.	1	1	0	100		
Students will be able to understand simple texts about daily routines and preferences.	2	2	0	100		
Students will be able to understand short and simple texts on sports.	3	2	0	67		
Students will be able to recognize frequency adverbs in simple oral texts.	2	1	0	50		
Students will be able to ask people questions about characteristics of wild animals.	2	1	0	50		
Students will be able to understand past and present events in simple texts including explanations and reasons.	1	0	0	0		
Students will be able to state their preferences.	1	1	0	100		
Students will be able to understand a simple text about appearances, personalities, and comparisons including expl	1	1	0	100		
Students will be able to talk about other people's appearances and personalities.	1	1	0	100		

	Soru	Doğru	Yanlış	Boş	Net	Başarı
Sayısal (MAT)	20	1	5	14	-0,67	% 0
Cevap Anahtarı	B	ABBABBCBDCDBABDCACD				
Cevaplarınız		aAd c c a				
Matematik	S	D	Y	B%		
Tam sayılarla çarpma ve bölme işlemlerini yapar.	4	1	0	25		
Tam sayılarla toplama ve çıkarma işlemlerini yapar, ilgili problemleri çözer.	2	0	0	0		
Tam sayıların kendileri ile tekrarı çarpımını üslü nicelik olarak ifade eder.	1	0	0	0		
Rasyonel sayılarla işlem yapmayı gerektiren problemleri çözer.	1	0	0	0		
Tam sayılarla işlemler yapmayı gerektiren problemleri çözer.	4	0	1	0		
Birinci dereceden bir bilinmeyenli denklemleri çözer.	1	0	0	0		
Cebirsel ifadelerle toplama ve çıkarma işlemleri yapar.	3	0	2	0		
Bir doğal sayı ile bir cebirsel ifadeyi çarpar.	1	0	1	0		
Rasyonel sayıların ondalık gösterimle ifade eder.	1	0	1	0		
Rasyonel sayılarla çok adimli işlemleri yapar.	1	0	0	0		
Sayı örüntülerinin kuralını harfle ifade eder, kuralı harfle ifade edilen örüntünün istenilen terimini bulur.	1	0	1	0		
Birinci dereceden bir bilinmeyenli denklem kurmayı gerektiren problemleri çözer.	1	0	0	0		
Eşitliğin korunumu ilkesini anlar.	1	0	0	0		
Birinci dereceden bir bilinmeyenli denklemi tanımlar ve verilen gerçek hayat durumlarına uygun birinci dereceden bir biliri	1	0	0	0		

	Soru	Doğru	Yanlış	Boş	Net	Başarı
Sayısal (FEN)	20	12	6	2	10,00	% 50
Cevap Anahtarı	B	ADCCDCDDBBBAABBDAB				
Cevaplarınız		cDCCdCbDbBBAaBa dB				
Fen	S	D	Y	B%		
Uzay kirliliğinin nedenlerini ifade ederek bu kirliliğin yol açabileceği olası sonuçları tahmin eder.	1	1	0	100		
Hayvan ve bitki hücrelerini, temel kısımları ve görevleri açısından karşılaştırır.	2	1	1	50		
Kinetik ve potansiyel enerji türlerinin birbirine dönüşümünden hareketle enerjinin korunduğu sonucunu çıkarır.	2	1	1	50		
Periyodik sistemdeki ilk 18 elementin ve yaygın elementlerin (altın, gümüş, bakır, çinko, kurşun, civa, platin, demir ve	1	1	0	100		
Mayozun canlılar için önemini açıklar.	2	1	1	50		
Yer çekimini kütle çekimi olarak gök cisimleri temelinde açıklar.	1	0	1	0		
Fiziksel anlamda yapılan işin, uygulanan kuvvet ve alınan yolla ilişkili olduğunu açıklar.	1	0	1	0		
Mitozun canlılar için önemini açıklar.	2	1	1	50		
Karışımın, homojen ve heterojen olarak sınıflandırılarak örnekler verir.	1	1	0	100		
Kütleye etki eden yer çekimi kuvvetini ağırlık olarak adlandırır.	1	1	0	100		
Galaksilerin yapısını açıklar.	1	1	0	100		
Saf maddeleri, element ve bileşik olarak sınıflandırarak örnekler verir.	1	1	0	100		
*Yıldız kavramını açıklar.	1	1	0	100		
Günlük yaşamda karşılaştığı zöcü ve çözünenleri kullanarak çözüti hazırlar.	1	0	0	0		
Teleskobun gök bilimindeki önemine yönelik çıkarımda bulunur.	1	0	0	0		
Atomun yapısını ve yapısındaki temel parçacıklarını söyler.	1	1	0	100		

7. SINIF ULTI TÜRKİYE GENELİ DENEME SINAVI



246,021 % 63,93

ÇANAĞKALE / BİGA
DUMLUPINAR ORTAOKULU

7C - 169
RAMAZAN AYDIN

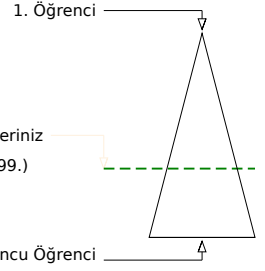
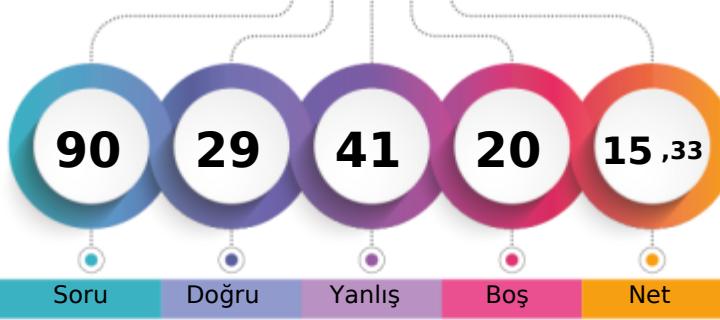

Soru Doğru Yanlış Boş Net

Şube Kurum İlçe İl Genel

Öğrenci Sıra No 12 48 584 849 22499 % 63,93

Sınava Katılan Öğrenci Sayısı 14 56 682 1019 35194

	Soru	Doğru	Yanlış	Boş	Net	Başarı
Sözel (TÜR)	20	11	9	0	8,00	% 40
Cevap Anahtarı	A	AADCCBDDABCBCDDBBCAC				
Cevaplarınız	AADcBaDcBdaCdbBaCda					

Türkçe	S	D	Y	B%
Bağlamdan yararlanarak bilmediği kelime ve kelime gruplarının anlamını tahmin eder.	3	3	0	100
Fillerin anlam özelliklerini fark eder.	1	1	0	100
Metinle ilgili sorulara cevaplar.	4	1	3	25
Okudukları ile ilgili çıkarımlarda bulunur.	2	1	1	50
Metinle ilgili sorular sorar.	1	0	1	0
Görsellerle ilgili sorulara cevaplar.	2	2	0	100
Basit, türemiş ve birleşik filleri ayırır.	1	0	1	0
Grafik, tablo ve çizelgeyle sunulan bilgileri yorumlar.	1	0	1	0
Metindeki hikâye unsurlarını belirler.	1	1	0	100
Metindeki yardımcı fikirleri belirler.	1	1	0	100
Yazdıklarını düzenler.	2	1	1	50
Çekim eklerinin işlevlerini ayırır.	1	0	1	0

	Soru	Doğru	Yanlış	Boş	Net	Başarı
Sözel (SOS)	10	3	7	0	0,67	% 7
Cevap Anahtarı	A	DDABDCBACA				
Cevaplarınız	cadBDacbdA					

SOSYAL BİLGİLER	S	D	Y	B%
Avrupa'daki gelişmelerle bağlantılı olarak Osmanlı Devleti'ni değişime zorlayan süreçleri kavrar.	2	1	1	50
İletişim araçlarından yararlanırken haklarını kullanır ve sorumluluklarını yerine getirir.	1	0	1	0
Osmanlı Devleti'nin siyasi güç olarak ortaya çıkış sürecini ve bu süreci etkileyen faktörleri açıklar.	1	0	1	0
İletişimi etkileyen tutum ve davranışları analiz ederek kendi tutum ve davranışlarını sorgular.	1	1	0	100
Türkiye'de nüfusun dağılımını etkileyen faktörlerden hareketle Türkiye'nin demografik özelliklerini yorumlar.	1	1	0	100
Osmanlı Devleti'nin fetih siyasetini örnekler üzerinden analiz eder.	1	0	1	0
Örnek incelemeler yoluyla geçmişten günümüze, yerleşmeyi etkileyen faktörler hakkında çıkarımlarda bulunur.	1	0	1	0
Örnek incelemeler yoluyla göçün neden ve sonuçlarını tartışır.	1	0	1	0
Osmanlı Devleti'nde islahat hareketleri sonucu ortaya çıkan kurumlardan hareketle toplumsal ve ekonomik değişim hı	1	0	1	0

	Soru	Doğru	Yanlış	Boş	Net	Başarı
Sözel (DİN)	10	6	4	0	4,67	% 47
Cevap Anahtarı	A	BDBCACBCDC				
Cevaplarınız	dDdCABAcdc					

Din K.ve A.B.	S	D	Y	B%
Melekleri özellikleri ve görevlerine göre sınıflandırır.	1	0	1	0
Haccin yapılışını özetler.	1	1	0	100
Kurban ibadetini İslam'ın yardımlaşma ve dayanışmaya verdiği önem açısından değerlendirir.	1	0	1	0
İslam'da hac ibadetinin önemini ayet ve hadisler ışığında yorumlar.	1	1	0	100
Allah'ın (c.c.) adil, merhametli ve affedicisi olması ile ahiret inancı arasında ilişki kurar.	1	1	0	100
Varlıklar âlemi özelliklerine göre ayırır.	1	0	1	0
Güzel ahlaki tutum ve davranışları örneklerle açıklar.	3	2	1	67
En'âm suresi 162. ayeti okur, anlamını söyler.	1	1	0	100

	Soru	Doğru	Yanlış	Boş	Net	Başarı
Sözel (İNG)	10	3	7	0	0,67	% 7
Cevap Anahtarı	A	AABADDACCBB				
Cevaplarınız	bdaAcDbCba					

İngilizce	S	D	Y	B%
Students will be able to report on appearances and personalities of other people.	1	0	1	0
Students will be able to write simple pieces to compare people.	1	0	1	0
Students will be able to understand simple texts about daily routines and preferences.	2	1	1	50
Students will be able to understand short and simple texts on sports.	3	1	2	33
Students will be able to recognize frequency adverbs in simple oral texts.	2	1	1	50
Students will be able to ask people questions about characteristics of wild animals.	2	1	1	50
Students will be able to understand past and present events in simple texts including explanations and reasons.	1	0	1	0
Students will be able to state their preferences.	1	1	0	100
Students will be able to understand a simple text about appearances, personalities, and comparisons including explar	1	0	1	0
Students will be able to talk about other people's appearances and personalities.	1	0	1	0

	Soru	Doğru	Yanlış	Boş	Net	Başarı
Sayısal (MAT)	20	0	0	20	0,00	% 0
Cevap Anahtarı	A	BADBACBBDBACDBACDBDC				
Cevaplarınız						

Matematik	S	D	Y	B%
Tam sayılarla çarpma ve bölme işlemlerini yapar.	4	0	0	0
Tam sayılarla toplama ve çıkarma işlemlerini yapar, ilgili problemleri çözer.	2	0	0	0
Tam sayıların kendileri ile tekrarlı çarpımını üslü nicelik olarak ifade eder.	1	0	0	0
Rasyonel sayılarla işlem yapmayı gerektiren problemleri çözer.	1	0	0	0
Tam sayılarla işlemler yapmayı gerektiren problemleri çözer.	4	0	0	0
Birinci dereceden bir bilinmeyenli denklemleri çözer.	1	0	0	0
Cebirsel ifadelerle toplama ve çıkarma işlemleri yapar.	3	0	0	0
Bir doğal sayı ile bir cebirsel ifadeyi çarpar.	1	0	0	0
Rasyonel sayıların ondalık gösterimle ifade eder.	1	0	0	0
Rasyonel sayılarla çok adimli işlemleri yapar.	1	0	0	0
Sayı örüntülerinin kuralını harfle ifade eder, kuralı harfle ifade edilen örüntünün istenilen terimini bulur.	1	0	0	0
Birinci dereceden bir bilinmeyenli denklem kurmayı gerektiren problemleri çözer.	1	0	0	0
Eğitilgen korunumu ilkesini anlar.	1	0	0	0
Birinci dereceden bir bilinmeyenli denklemi tanımlar ve verilen gerçek hayat durumlarına uygun birinci dereceden bir biliri	1	0	0	0

	Soru	Doğru	Yanlış	Boş	Net	Başarı
Sayısal (FEN)	20	6	14	0	1,33	% 7
Cevap Anahtarı	A	CADDCCDCBABBABBDBABB				
Cevaplarınız	CADbdcCbadbccAddccBa					

Fen	S	D	Y	B%
Uzay kirliliğinin nedenlerini ifade ederek bu kirliliğin yol açabileceği olası sonuçları tahmin eder.	1	1	0	100
Hayvan ve bitki hücrelerini, temel kısımları ve görevleri açısından karşılaştırır.	2	1	1	50
Kinetik ve potansiyel enerji türlerinin birbirine dönüşümünden hareketle enerjinin korunduğu sonucunu çıkarır.	2	1	1	50
Periyodik sistemdeki ilk 18 elementin ve yaygın elementlerin (altın, gümüş, bakır, çinko, kurşun, civa, platin, demir ve Mayozun canlılar için önemi açıklar.	2	2	0	20
Yer çekimini kütle çekimi olarak gök cisimleri temelinde açıklar.	1	0	1	0
Fiziksel anlamda yapılan işin, uygulanan kuvvet ve alınan yolla ilişkili olduğunu açıklar.	1	1	0	100
Mitozun canlılar için önemini açıklar.	2	2	0	20
Karışımın, homojen ve heterojen olarak sınıflandırılarak örnekler verir.	1	0	1	0
Kütleye etki eden yer çekimi kuvvetini ağırlık olarak adlandırır.	1	0	1	0
Galaksilerin yapısını açıklar.	1	0	1	0
Saf maddeleri, element ve bileşik olarak sınıflandırılarak örnekler verir.	1	0	1	0
Yıldız kavramını açıklar.	1	1	0	100
Günlük yaşamda karşılaştığı çözücü ve çözünenleri kullanarak çözültü hazırlar.	1	0	1	0
Teleskobun gök bilimindeki önemine yönelik çıkarımda bulunur.	1	0	1	0
Atomun yapısını ve yapısındaki temel parçacıklarını söyler.	1	1	0	100

7. SINIF ULTI TÜRKİYE GENELİ DENEME SINAVI



269,785 % 51,62

ÇANAĞKALE / BİGA
DUMLUPINAR ORTAOKULU

7C - 177
ROJDA BOZKURT

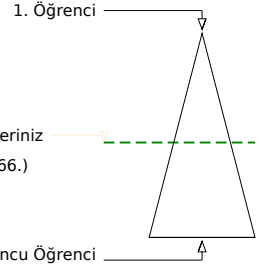
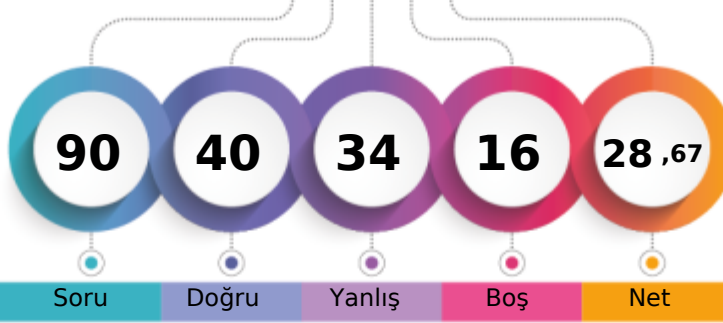

Soru Doğru Yanlış Boş Net

Şube Kurum İlçe İl Genel

Öğrenci Sıra No 11 42 501 732 18166 % 51,62

Sınava Katılan Öğrenci Sayısı 14 56 682 1019 35194

		Soru	Doğru	Yanlış	Boş	Net	Başarı	
Sözel (TÜR)		20	11	8	1	8,33	% 42	
Cevap Anahtarı	A	AADCCBDDABCBCDDBBCAC						
Cevaplarınız		AAcCbBcDbBbBCDaBad C						

		S	D	Y	B%
Türkçe		3	2	1	67
Bağlamdan yararlanarak bilmediği kelime ve kelime gruplarının anlamını tahmin eder.		1	1	0	100
Fillerin anlam özelliklerini fark eder.		4	2	1	50
Metinle ilgili sorulara cevaplar.		2	2	0	100
Okudukları ile ilgili çıkarımlarda bulunur.		1	0	1	0
Metinle ilgili sorular sorar.		2	2	0	100
Görsellerle ilgili sorulara cevaplar.		1	0	1	0
Basit, türemiş ve birleşik filleri ayırır.		1	0	1	0
Grafik, tablo ve çizelgeyle sunulan bilgileri yorumlar.		1	1	0	100
Metindeki hikâye unsurlarını belirler.		1	1	0	100
Metindeki yardımcı fikirleri belirler.		2	0	2	0
Yazdıklarını düzenler.		1	0	1	0
Çekim eklerinin işlevlerini ayırır.		1	0	1	0

		Soru	Doğru	Yanlış	Boş	Net	Başarı	
Sözel (SOS)		10	7	3	0	6,00	% 60	
Cevap Anahtarı	A	DDABDCBACA						
Cevaplarınız		DDABcCdAdA						

		S	D	Y	B%
SOSYAL BİLGİLER		2	2	0	100
Avrupa'daki gelişmelerle bağlantılı olarak Osmanlı Devleti'ni değişime zorlayan süreçleri kavrar.		1	1	0	100
İletişim araçlarından yararlanırken haklarını kullanır ve sorumluluklarını yerine getirir.		1	1	0	100
Osmanlı Devleti'nin siyasi güç olarak ortaya çıkış sürecini ve bu süreci etkileyen faktörleri açıklar.		1	1	0	100
İletişimi etkileyen tutum ve davranışları analiz ederek kendi tutum ve davranışlarını sorgular.		1	0	1	0
Türkiye'de nüfusun dağılımını etkileyen faktörlerden hareketle Türkiye'nin demografik özelliklerini yorumlar.		1	1	0	100
Osmanlı Devleti'nin fetih siyasetini örnekler üzerinden analiz eder.		1	1	0	100
Örnek incelemeler yoluyla geçmişten günümüze, yerleşmeyi etkileyen faktörler hakkında çıkarımlarda bulunur.		1	0	1	0
Örnek incelemeler yoluyla göçün neden ve sonuçlarını tartışır.		1	1	0	100
Osmanlı Devleti'nde islahat hareketleri sonucu ortaya çıkan kurumlardan hareketle toplumsal ve ekonomik değişim hı		1	0	1	0

		Soru	Doğru	Yanlış	Boş	Net	Başarı	
Sözel (DİN)		10	7	3	0	6,00	% 60	
Cevap Anahtarı	A	BDBCACBCDC						
Cevaplarınız		dDcCACBCaC						

		S	D	Y	B%
Din K.ve A.B.		1	0	1	0
Melekleri özellikleri ve görevlerine göre sınıflandırır.		1	1	0	100
Haccin yapılışını özetler.		1	0	1	0
Kurban ibadetini İslam'ın yardımıyla ve dayanışmaya verdiği önem açısından değerlendirir.		1	1	0	100
İslam'da hac ibadetinin önemini ayet ve hadisler ışığında yorumlar.		1	1	0	100
Allah'ın (c.c.) adil, merhametli ve affedicisi olması ile ahiret inancını arasında ilişki kurar.		1	1	0	100
Varlıklar âlemi özelliklerine göre ayırır.		3	2	1	67
Güzel ahlaki tutum ve davranışları örneklerle açıklar.		1	1	0	100
En'âm suresi 162. ayeti okur, anlamını söyler.		1	1	0	100

		Soru	Doğru	Yanlış	Boş	Net	Başarı	
Sayısal (MAT)		20	0	9	11	-3,00	% 0	
Cevap Anahtarı	A	BADBACBBDBACDBACDBDC						
Cevaplarınız		cb aa dcd ba						

		S	D	Y	B%
Matematik		4	0	2	0
Tam sayılarla çarpma ve bölme işlemlerini yapar.		2	0	1	0
Tam sayılarla toplama ve çıkarma işlemlerini yapar, ilgili problemleri çözer.		1	0	0	0
Tam sayıların kendileri ile tekrarlı çarpımını üslü nicelik olarak ifade eder.		1	0	0	0
Rasyonel sayılarla işlem yapmayı gerektiren problemleri çözer.		4	0	2	0
Tam sayılarla işlemler yapmayı gerektiren problemleri çözer.		1	0	1	0
Birinci dereceden bir bilinmeyenli denklemleri çözer.		3	0	3	0
Cebirsel ifadelerle toplama ve çıkarma işlemleri yapar.		1	0	1	0
Bir doğal sayı ile bir cebirsel ifadeyi çarpar.		1	0	0	0
Rasyonel sayıların ondalık gösterimle ifade eder.		1	0	0	0
Rasyonel sayılarla çok adimli işlemleri yapar.		1	0	0	0
Sayı örüntülerinin kuralını harfle ifade eder, kuralı harfle ifade edilen örüntünün istenilen terimini bulur.		1	0	0	0
Birinci dereceden bir bilinmeyenli denklem kurmayı gerektiren problemleri çözer.		1	0	0	0
Eşitliğin korunumu ilkesini anlar.		1	0	0	0
Birinci dereceden bir bilinmeyenli denklemi tanımlar ve verilen gerçek hayat durumlarına uygun birinci dereceden bir biliri		1	0	1	0

		Soru	Doğru	Yanlış	Boş	Net	Başarı	
Sözel (İNG)		10	7	2	1	6,33	% 63	
Cevap Anahtarı	A	AABADDACCB						
Cevaplarınız		AABA DdCbB						

		S	D	Y	B%
İngilizce		1	1	0	100
Students will be able to report on appearances and personalities of other people.		1	1	0	100
Students will be able to write simple pieces to compare people.		2	2	0	100
Students will be able to understand simple texts about daily routines and preferences.		3	2	0	67
Students will be able to understand short and simple texts on sports.		2	2	0	100
Students will be able to recognize frequency adverbs in simple oral texts.		2	1	1	50
Students will be able to ask people questions about characteristics of wild animals.		1	1	0	100
Students will be able to understand past and present events in simple texts including explanations and reasons.		1	0	1	0
Students will be able to state their preferences.		1	0	1	0
Students will be able to understand a simple text about appearances, personalities, and comparisons including expl		1	1	0	100
Students will be able to talk about other people's appearances and personalities.		1	1	0	100

		Soru	Doğru	Yanlış	Boş	Net	Başarı	
Sayısal (FEN)		20	8	9	3	5,00	% 25	
Cevap Anahtarı	A	CADDCCDCBABBABBDBABB						
Cevaplarınız		Ccbab aCDBbBBAd dBa						

		S	D	Y	B%
Fen		2	1	1	50
Uzay kirliliğinin nedenlerini ifade ederek bu kirliliğin yol açabileceği olası sonuçları tahmin eder.		2	0	2	0
Hayvan ve bitki hücrelerini, temel kısımları ve görevleri açısından karşılaştırır.		2	0	2	0
Kinetik ve potansiyel enerji türlerinin birbirine dönüşümünden hareketle enerjinin korunduğu sonucunu çıkarır.		1	0	1	0
Periyodik sistemdeki ilk 18 elementin ve yaygın elementlerin (altın, gümüş, bakır, çinko, kurşun, civa, platin, demir ve Mayozun canlılar için önemi açıklar.		2	0	2	0
Yer çekimini kütle çekimi olarak gök cisimleri temelinde açıklar.		1	0	0	0
Fiziksel anlamda yapılan işin, uygulanan kuvvet ve alınan yolla ilişkili olduğunu açıklar.		1	0	1	0
Mitozun canlılar için önemi açıklar.		2	1	1	50
Karışımın, homojen ve heterojen olarak sınıflandırılarak örnekler verir.		1	1	0	100
Kütleye etki eden yer çekimi kuvvetini ağırlık olarak adlandırır.		1	1	0	100
Galaksilerin yapısını açıklar.		1	0	1	0
Saf maddeleri, element ve bileşik olarak sınıflandırılarak örnekler verir.		1	1	0	100
Yıldız kavramını açıklar.		1	1	0	100
Günlük yaşamda karşılaştığı çözücü ve çözünenleri kullanarak çözelti hazırlar.		1	0	0	0
Teleskobun gök bilimindeki önemine yönelik çıkarımda bulunur.		1	0	0	0
Atomun yapısını ve yapısındaki temel parçacıklarını söyler.		1	1	0	100

7. SINIF ULTI TÜRKİYE GENELİ DENEME SINAVI



301,429 % 36,70

ÇANAKKALE / BİGA
DUMLUPINAR ORTAOKULU

7C - 187
RÜZGAR İŞHAK

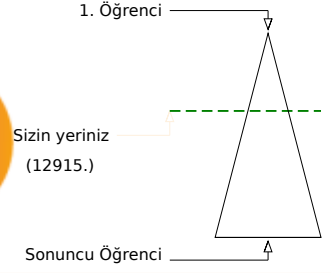
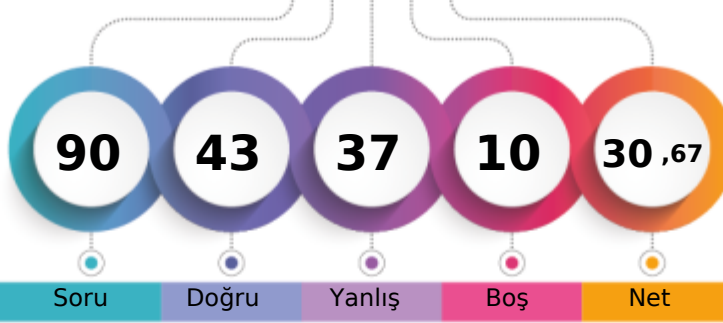

	Şube	Kurum	İlçe	İl	Genel
Öğrenci Sıra No	6	27	383	574	12915 % 36,70
Sınava Katılan Öğrenci Sayısı	14	56	682	1019	35194

Sözel (TÜR)	Soru	Doğru	Yanlış	Boş	Net	Başarı
	20	13	6	1	11,00	% 55
Cevap Anahtarı	B	CDAADCBBCCBDABDDCCBCA				
Cevaplarınız		CcbADCBaCBD BDDbCBab				
Türkçe	S	D	Y	B	%	
Bağlamdan yararlanarak bilmediği kelime ve kelime gruplarının anlamını tahmin eder.	3	1	2	33		
Fillerin anlam özelliklerini fark eder.	1	1	0	100		
Metinle ilgili sorular cevaplar.	4	2	2	50		
Okudukları ile ilgili çıkarımlarda bulunur.	2	2	0	100		
Metinle ilgili sorular sorar.	1	1	0	100		
Görsellerle ilgili sorular cevaplar.	2	1	1	50		
Basit, türemiş ve birleşik filleri ayırır.	1	0	0	0		
Grafik, tablo ve çizelgeyle sunulan bilgileri yorumlar.	1	1	0	100		
Metindeki hikâye unsurlarını belirler.	1	0	1	0		
Metindeki yardımcı fikirleri belirler.	1	1	0	100		
Yazdıklarını düzenler.	2	2	0	100		
Çekim eklerinin işlevlerini ayırır.	1	1	0	100		

Sözel (SOS)	Soru	Doğru	Yanlış	Boş	Net	Başarı
	10	5	5	0	3,33	% 33
Cevap Anahtarı	B	AACDBBCDAD				
Cevaplarınız		AdCDDbBDbba				
SOSYAL BİLGİLER	S	D	Y	B	%	
Avrupa'daki gelişmelerle bağlantılı olarak Osmanlı Devleti'ni değişime zorlayan süreçleri kavrar.	2	1	1	50		
İletişim araçlarından yararlanırken haklarını kullanır ve sorumluluklarını yerine getirir.	1	0	1	0		
Osmanlı Devleti'nin siyasi güç olarak ortaya çıkış sürecini ve bu süreci etkileyen faktörleri açıklar.	1	0	1	0		
İletişimi etkileyen tutum ve davranışları analiz ederek kendi tutum ve davranışlarını sorgular.	1	1	0	100		
Türkiye'de nüfusun dağılımını etkileyen faktörlerden hareketle Türkiye'nin demografik özelliklerini yorumlar.	1	1	0	100		
Osmanlı Devleti'nin fetih siyasetini örnekler üzerinden analiz eder.	1	0	1	0		
Örnek incelemeler yoluyla geçmişten günümüze, yerleşmeyi etkileyen faktörler hakkında çıkarımlarda bulunur.	1	0	1	0		
Örnek incelemeler yoluyla göçün neden ve sonuçlarını tartışır.	1	1	0	100		
Osmanlı Devleti'nde islahat hareketleri sonucu ortaya çıkan kurumlardan hareketle toplumsal ve ekonomik değişim hı	1	1	0	100		

Sözel (DİN)	Soru	Doğru	Yanlış	Boş	Net	Başarı
	10	7	3	0	6,00	% 60
Cevap Anahtarı	B	CBDBCACBCD				
Cevaplarınız		CBDcCACaCa				
Din K.ve A.B.	S	D	Y	B	%	
Melekleri özellikleri ve görevlerine göre sınıflandırır.	1	0	1	0		
Haccin yapılışını özetler.	1	1	0	100		
Kurban ibadetini İslam'ın yardımlaşma ve dayanışmaya verdiği önem açısından değerlendirir.	1	1	0	100		
İslam'da hac ibadetinin önemini ayet ve hadisler ışığında yorumlar.	1	1	0	100		
Allah'ın (c.c.) adil, merhametli ve affedicisi olması ile ahiret inancı arasında ilişki kurar.	1	1	0	100		
Varlıklar âlemi özelliklerine göre ayırır.	1	1	0	100		
Güzel ahlaki tutum ve davranışları örneklerle açıklar.	3	1	2	33		
En'âm suresi 162. ayeti okur, anlamını söyler.	1	1	0	100		

Sözel (İNG)	Soru	Doğru	Yanlış	Boş	Net	Başarı
	10	3	7	0	0,67	% 7
Cevap Anahtarı	B	AAABDCBCDA				
Cevaplarınız		AAdcDbdabb				
İngilizce	S	D	Y	B	%	
Students will be able to report on appearances and personalities of other people.	1	1	0	100		
Students will be able to write simple pieces to compare people.	1	1	0	100		
Students will be able to understand simple texts about daily routines and preferences.	2	1	1	50		
Students will be able to understand short and simple texts on sports.	3	0	3	0		
Students will be able to recognize frequency adverbs in simple oral texts.	2	0	2	0		
Students will be able to ask people questions about characteristics of wild animals.	2	1	1	50		
Students will be able to understand past and present events in simple texts including explanations and reasons.	1	0	1	0		
Students will be able to state their preferences.	1	0	1	0		
Students will be able to understand a simple text about appearances, personalities, and comparisons including explar	1	0	1	0		
Students will be able to talk about other people's appearances and personalities.	1	0	1	0		

Sayısal (MAT)	Soru	Doğru	Yanlış	Boş	Net	Başarı
	20	10	6	4	8,00	% 40
Cevap Anahtarı	B	ABBABBBCBDCDBABDCACD				
Cevaplarınız		BBAdBCaBcCD bcaCA				
Matematik	S	D	Y	B	%	
Tam sayılarla çarpma ve bölme işlemlerini yapar.	4	3	1	75		
Tam sayılarla toplama ve çıkarma işlemlerini yapar, ilgili problemleri çözer.	2	2	0	100		
Tam sayıların kendileri ile tekrarlı çarpımını üslü nicelik olarak ifade eder.	1	0	0	0		
Rasyonel sayılarla işlem yapmayı gerektiren problemleri çözer.	1	0	1	0		
Tam sayılarla işlemler yapmayı gerektiren problemleri çözer.	4	2	1	50		
Birinci dereceden bir bilinmeyenli denklemleri çözer.	1	1	0	100		
Cebirsel ifadelerle toplama ve çıkarma işlemleri yapar.	3	1	1	33		
Bir doğal sayı ile bir cebirsel ifadeyi çarpar.	1	0	1	0		
Rasyonel sayıların ondalık gösterimle ifade eder.	1	1	0	100		
Rasyonel sayılarla çok adimli işlemleri yapar.	1	1	0	100		
Sayı örüntülerinin kuralını harfle ifade eder, kuralı harfle ifade edilen örüntünün istenilen terimini bulur.	1	1	0	100		
Birinci dereceden bir bilinmeyenli denklem kurmayı gerektiren problemleri çözer.	1	0	1	0		
Eşitliğin korunumu ilkesini anlar.	1	0	1	0		
Birinci dereceden bir bilinmeyenli denklemi tanımlar ve verilen gerçek hayat durumlarına uygun birinci dereceden bir biliri	1	0	0	0		

Sayısal (FEN)	Soru	Doğru	Yanlış	Boş	Net	Başarı
	20	5	10	5	1,67	% 8
Cevap Anahtarı	B	ADCCDCDBBBBAABBBDBAB				
Cevaplarınız		dadCbC b a bAcB bcB				
Fen	S	D	Y	B	%	
Uzay kirliliğinin nedenlerini ifade ederek bu kirliliğin yol açabileceği olası sonuçları tahmin eder.	1	0	1	0		
Hayvan ve bitki hücrelerini, temel kısımları ve görevleri açısından karşılaştırır.	2	0	1	0		
Kinetik ve potansiyel enerji türlerinin birbirine dönüşümünden hareketle enerjinin korunduğu sonucunu çıkarır.	2	1	1	50		
Periyodik sistemdeki ilk 18 elementin ve yaygın elementlerin (altın, gümüş, bakır, çinko, kurşun, civa, platin, demir ve Mayozun canlılar için önemi açıklar.	2	1	1	50		
Yer çekimini kütle çekimi olarak gök cisimleri temelinde açıklar.	1	0	0	0		
Fiziksel anlamda yapılan işin, uygulanan kuvvet ve alınan yolla ilişkili olduğunu açıklar.	1	1	0	100		
Mitozun canlılar için önemi açıklar.	2	0	1	0		
Karışımın, homojen ve heterojen olarak sınıflandırılarak örnekler verir.	1	0	1	0		
Kütleye etki eden yer çekimi kuvvetini ağırlık olarak adlandırır.	1	0	1	0		
Galaksilerin yapısını açıklar.	1	1	0	100		
Saf maddeleri, element ve bileşik olarak sınıflandırılarak örnekler verir.	1	0	0	0		
Yıldız kavramını açıklar.	1	0	1	0		
Günlük yaşamda karşılaştığı çözücü ve çözünenleri kullanarak çözüti hazırlar.	1	0	0	0		
Teleskobun gök bilimindeki önemine yönelik çıkarımlarda bulunur.	1	0	1	0		
Atomun yapısını ve yapıdaki temel parçacıklarını söyler.	1	1	0	100		

7. SINIF ULTI TÜRKİYE GENELİ DENEME SINAVI



319,197 % 29,29

ÇANAĞKALE / BİGA
DUMLUPINAR ORTAOKULU

7D - 895
BERKİN CAN

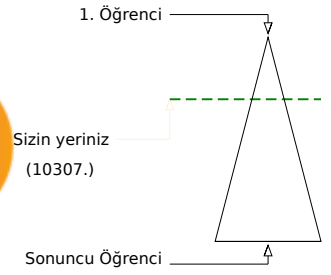
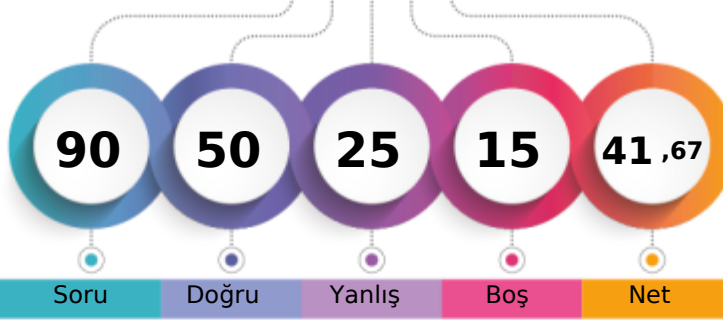

Soru Doğru Yanlış Boş Net

Şube Kurum İlçe İl Genel

Öğrenci Sıra No 8 16 310 471 10307 % 29,29

Sınava Katılan Öğrenci Sayısı 15 56 682 1019 35194

		Soru	Doğru	Yanlış	Boş	Net	Başarı
Sözel (TÜR)		20	15	4	1	13,67	% 68
Cevap Anahtarı	A	AADCCBDDABCBCDDBBCAC					
Cevaplarınız		AbcCCBDDABCBCbBBB AC					

		S	D	Y	B%
Türkçe		3	1	2	33
Bağlamdan yararlanarak bilmediği kelime ve kelime gruplarının anlamını tahmin eder.		1	1	0	100
Fillerin anlam özelliklerini fark eder.		4	4	0	100
Metnin ilgili sorularına cevaplar.		2	2	0	100
Okudukları ile ilgili çıkarımlarda bulunur.		1	1	0	100
Metnin ilgili sorular sorar.		2	2	0	100
Görsellerle ilgili soruların cevaplar.		1	1	0	100
Basit, türemiş ve birleşik filleri ayırır.		1	1	0	100
Grafik, tablo ve çizelgeyle sunulan bilgileri yorumlar.		1	1	0	100
Metindeki hikâye unsurlarını belirler.		1	1	0	100
Metindeki yardımcı fikirleri belirler.		1	0	1	0
Yazdıklarını düzenler.		2	0	1	0
Çekim eklerinin işlevlerini ayırır.		1	1	0	100

		Soru	Doğru	Yanlış	Boş	Net	Başarı
Sözel (SOS)		10	8	2	0	7,33	% 73
Cevap Anahtarı	A	DDABDCBACA					
Cevaplarınız		DcABDCBaDa					

		S	D	Y	B%
SOSYAL BİLGİLER		2	2	0	100
Avrupa'daki gelişmelerle bağlantılı olarak Osmanlı Devleti'ni değişime zorlayan süreçleri kavrar.		1	1	0	100
İletişim araçlarından yararlanırken haklarını kullanır ve sorumluluklarını yerine getirir.		1	1	0	100
Osmanlı Devleti'nin siyasi güç olarak ortaya çıkış sürecini ve bu süreci etkileyen faktörleri açıklar.		1	1	0	100
İletişimi etkileyen tutum ve davranışları analiz ederek kendi tutum ve davranışlarını sorgular.		1	1	0	100
Türkiye'de nüfus dağılımını etkileyen faktörlerden hareketle Türkiye'nin demografik özelliklerini yorumlar.		1	1	0	100
Osmanlı Devleti'nin fetih siyasetini örnekler üzerinden analiz eder.		1	1	0	100
Örnek incelemeler yoluyla geçmişten günümüze, yerleşmeyi etkileyen faktörler hakkında çıkarımlarda bulunur.		1	1	0	100
Örnek incelemeler yoluyla göçün neden ve sonuçlarını tartışır.		1	1	0	100
Osmanlı Devleti'nde islahat hareketleri sonucu ortaya çıkan kurumlardan hareketle toplumsal ve ekonomik değişim hı		1	0	1	0

		Soru	Doğru	Yanlış	Boş	Net	Başarı
Sözel (DİN)		10	8	2	0	7,33	% 73
Cevap Anahtarı	A	BDBCACBCDC					
Cevaplarınız		BDDCAaBCDC					

		S	D	Y	B%
Din K.ve A.B.		1	1	0	100
Melekleri özellikleri ve görevlerine göre sınıflandırır.		1	1	0	100
Haccin yapılışını özetler.		1	1	0	100
Kurban ibadetini İslam'ın yardımlaşma ve dayanışmaya verdiği önem açısından değerlendirir.		1	0	1	0
İslam'da hac ibadetinin önemini ayet ve hadisler ışığında yorumlar.		1	1	0	100
Allah'ın (c.c.) adil, merhametli ve affedicisi olması ile ahiret inancı arasında ilişki kurar.		1	1	0	100
Varlıklar âlemi özelliklerine göre ayırır.		1	0	1	0
Güzel ahlaki tutum ve davranışları örneklerle açıklar.		3	3	0	100
En'âm suresi 162. ayeti okur, anlamını söyler.		1	1	0	100

		Soru	Doğru	Yanlış	Boş	Net	Başarı
Sözel (İNG)		10	7	2	1	6,33	% 63
Cevap Anahtarı	A	AABADDACCB					
Cevaplarınız		AABAbD dCB					

		S	D	Y	B%
İngilizce		1	1	0	100
Students will be able to report on appearances and personalities of other people.		1	1	0	100
Students will be able to write simple pieces to compare people.		1	1	0	100
Students will be able to ask people questions about characteristics of wild animals.		2	2	0	100
Students will be able to understand simple texts about daily routines and preferences.		3	2	1	67
Students will be able to understand short and simple texts on sports.		2	1	1	50
Students will be able to recognize frequency adverbs in simple oral texts.		2	1	1	50
Students will be able to ask people questions about characteristics of wild animals.		2	1	1	50
Students will be able to understand past and present events in simple texts including explanations and reasons.		1	0	1	0
Students will be able to state their preferences.		1	1	0	100
Students will be able to understand a simple text about appearances, personalities, and comparisons including expl		1	1	0	100
Students will be able to talk about other people's appearances and personalities.		1	1	0	100

		Soru	Doğru	Yanlış	Boş	Net	Başarı
Sayısal (MAT)		20	6	7	7	3,67	% 18
Cevap Anahtarı	A	BADBACBBDBACDBACDBDC					
Cevaplarınız		cA A aba CD ACbcc					

		S	D	Y	B%
Matematik		4	2	2	50
Tam sayılarla çarpma ve bölme işlemlerini yapar.		2	1	1	50
Tam sayılarla toplama ve çıkarma işlemlerini yapar, ilgili problemleri çözer.		1	1	0	100
Tam sayıların kendileri ile tekrarlı çarpımını üslü nicelik olarak ifade eder.		1	0	0	0
Rasyonel sayılarla işlem yapmayı gerektiren problemleri çözer.		4	0	1	0
Tam sayılarla işlemler yapmayı gerektiren problemleri çözer.		1	0	0	0
Birinci dereceden bir bilinmeyenli denklemleri çözer.		3	0	1	0
Cebirsel ifadelerle toplama ve çıkarma işlemleri yapar.		1	0	0	0
Bir doğal sayı ile bir cebirsel ifadeyi çarpar.		1	1	0	100
Rasyonel sayıların ondalık gösterimle ifade eder.		1	1	0	100
Rasyonel sayılarla çok adimli işlemleri yapar.		1	1	0	100
Sayı örüntülerinin kuralını harfle ifade eder, kuralı harfle ifade edilen örüntünün istenilen terimini bulur.		1	1	0	100
Birinci dereceden bir bilinmeyenli denklem kurmayı gerektiren problemleri çözer.		1	0	1	0
Eşitliğin korunumu ilkesini anlar.		1	0	1	0
Birinci dereceden bir bilinmeyenli denklemi tanımlar ve verilen gerçek hayat durumlarına uygun birinci dereceden bir biliri		1	0	1	0

		Soru	Doğru	Yanlış	Boş	Net	Başarı
Sayısal (FEN)		20	6	8	6	3,33	% 17
Cevap Anahtarı	A	CADDCCDCBABBABBDBABB					
Cevaplarınız		CABbbcc aDcAB c D a					

		S	D	Y	B%
Fen		2	2	0	100
Uzay kirliliğinin nedenlerini ifade ederek bu kirliliğin yol açabileceği olası sonuçları tahmin eder.		2	2	0	100
Hayvan ve bitki hücrelerini, temel kısımları ve görevleri açısından karşılaştırır.		2	2	0	100
Kinetik ve potansiyel enerji türlerinin birbirine dönüşümünden hareketle enerjinin korunduğu sonucunu çıkarır.		2	0	2	0
Periyodik sistemdeki ilk 18 elementin ve yaygın elementlerin (altın, gümüş, bakır, çinko, kurşun, civa, platin, demir ve		1	0	1	0
Mayozun canlılar için önemini açıklar.		2	0	1	0
Yer çekimini kütle çekimi olarak gök cisimleri temelinde açıklar.		1	0	1	0
Fiziksel anlamda yapılan işin, uygulanan kuvvet ve alınan yolla ilişkili olduğunu açıklar.		1	0	0	0
Mitozun canlılar için önemini açıklar.		2	0	2	0
Karışımın, homojen ve heterojen olarak sınıflandırılarak örnekler verir.		1	1	0	100
Kütleye etki eden yer çekimi kuvvetini ağırlık olarak adlandırır.		1	0	1	0
Galaksilerin yapısını açıklar.		1	1	0	100
Saf maddeleri, element ve bileşik olarak sınıflandırılarak örnekler verir.		1	0	0	0
Yıldız kavramını açıklar.		1	0	0	0
Günlük yaşamda karşılaştığı çözücü ve çözünenleri kullanarak çözelti hazırlar.		1	0	0	0
Teleskobun gök bilimindeki önemine yönelik çıkarımda bulunur.		1	1	0	100
Atomun yapısını ve yapıdaki temel parçacıklarını söyler.		1	0	0	0

7. SINIF ULTI TÜRKİYE GENELİ DENEME SINAVI



337,414 % 23,17

ÇANAKKALE / BİGA
DUMLUPINAR ORTAOKULU

7D - 32
BERRA POTUR

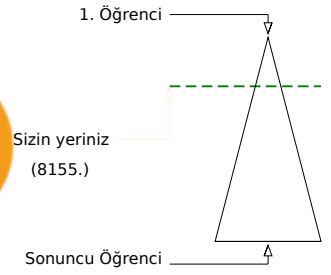
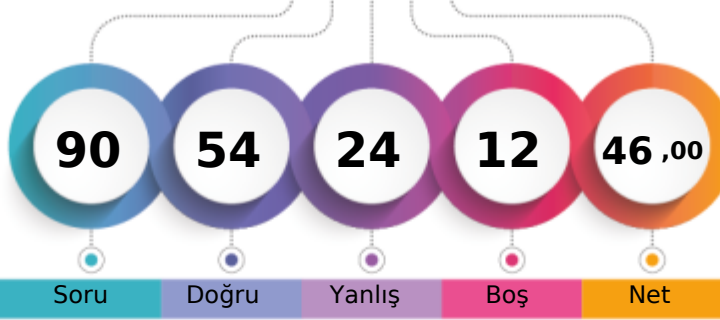

	Şube	Kurum	İlçe	İl	Genel
Öğrenci Sıra No	6	11	255	386	8155
Sınava Katılan Öğrenci Sayısı	15	56	682	1019	35194

	Soru	Doğru	Yanlış	Boş	Net	Başarı
Sözel (TÜR)	20	13	7	0	10,67	% 53
Cevap Anahtarı	B	CDAADCBBCCBDBDDCCBCA				
Cevaplarınız		CcAaCdaCBdDbDaCbBCA				

	S	D	Y	B%
Türkçe	3	2	1	67
Bağlamdan yararlanarak bilmediği kelime ve kelime gruplarının anlamını tahmin eder.	1	1	0	100
Fillerin anlam özelliklerini fark eder.	4	4	0	100
Metnin ilgili sorularına cevaplar.	2	1	1	50
Okudukları ile ilgili çıkarımlarda bulunur.	1	0	1	0
Metnin ilgili sorular sorar.	2	1	1	50
Görsellerle ilgili soruların cevaplar.	1	0	1	0
Basit, türemiş ve birleşik filleri ayırır eder.	1	1	0	100
Grafik, tablo ve çizelgeyle sunulan bilgileri yorumlar.	1	1	0	100
Metindeki hikâye unsurlarını belirler.	1	1	0	100
Metindeki yardımcı fikirleri belirler.	2	1	1	50
Yazdıklarını düzenler.	1	1	0	100
Çekim eklerinin işlevlerini ayırır eder.	1	1	0	100

	Soru	Doğru	Yanlış	Boş	Net	Başarı
Sözel (SOS)	10	8	2	0	7,33	% 73
Cevap Anahtarı	B	AACDBBCDAD				
Cevaplarınız		AAaDBBCDAc				

	S	D	Y	B%
SOSYAL BİLGİLER	2	2	0	100
Avrupa'daki gelişmelerle bağlantılı olarak Osmanlı Devleti'ni değişime zorlayan süreçleri kavrar.	1	1	0	100
İletişim araçlarından yararlanırken haklarını kullanır ve sorumluluklarını yerine getirir.	1	1	0	100
Osmanlı Devleti'nin siyasi güç olarak ortaya çıkış sürecini ve bu süreci etkileyen faktörleri açıklar.	1	1	0	100
İletişimi etkileyen tutum ve davranışları analiz ederek kendi tutum ve davranışlarını sorgular.	1	1	0	100
Türkiye'de nüfusun dağılımını etkileyen faktörlerden hareketle Türkiye'nin demografik özelliklerini yorumlar.	1	1	0	100
Osmanlı Devleti'nin fetih siyasetini örnekler üzerinden analiz eder.	1	1	0	100
Örnek incelemeler yoluyla geçmişten günümüze, yerleşmeyi etkileyen faktörler hakkında çıkarımlarda bulunur.	1	1	0	100
Örnek incelemeler yoluyla göçün neden ve sonuçlarını tartışır.	1	1	0	100
Osmanlı Devleti'nde islahat hareketleri sonucu ortaya çıkan kurumlardan hareketle toplumsal ve ekonomik değişim hı	1	0	1	0

	Soru	Doğru	Yanlış	Boş	Net	Başarı
Sözel (DİN)	10	8	2	0	7,33	% 73
Cevap Anahtarı	B	CBDBCACBCD				
Cevaplarınız		CdDBCACdCD				

	S	D	Y	B%
Din K.ve A.B.	1	0	1	0
Melekleri özellikleri ve görevlerine göre sınıflandırır.	1	1	0	100
Haccin yapılışını özetler.	1	0	1	0
Kurban ibadetini İslam'ın yardımlaşma ve dayanışmaya verdiği önem açısından değerlendirir.	1	1	0	100
İslam'da hac ibadetinin önemini ayet ve hadisler ışığında yorumlar.	1	1	0	100
Allah'ın (c.c.) adil, merhametli ve affedicisi olması ile ahiret inancı arasında ilişki kurar.	1	1	0	100
Varlıklar âlemi özelliklerine göre ayırır eder.	3	3	0	100
Güzel ahlaki tutum ve davranışları örneklerle açıklar.	1	1	0	100
En'âm suresi 162. ayeti okur, anlamını söyler.	1	1	0	100

	Soru	Doğru	Yanlış	Boş	Net	Başarı
Sözel (İNG)	10	7	3	0	6,00	% 60
Cevap Anahtarı	B	AAABDCBCDA				
Cevaplarınız		AAABaCBDbb				

	S	D	Y	B%
İngilizce	1	1	0	100
Students will be able to report on appearances and personalities of other people.	1	1	0	100
Students will be able to write simple pieces to compare people.	2	2	0	100
Students will be able to ask people questions about characteristics of wild animals.	3	3	0	100
Students will be able to understand short and simple texts on sports.	2	1	1	50
Students will be able to recognize frequency adverbs in simple oral texts.	2	0	2	0
Students will be able to ask people questions about characteristics of wild animals.	1	0	1	0
Students will be able to understand past and present events in simple texts including explanations and reasons.	1	1	0	100
Students will be able to state their preferences.	1	1	0	100
Students will be able to understand a simple text about appearances, personalities, and comparisons including expl	1	1	0	100
Students will be able to talk about other people's appearances and personalities.	1	1	0	100

	Soru	Doğru	Yanlış	Boş	Net	Başarı
Sayısal (MAT)	20	6	4	10	4,67	% 23
Cevap Anahtarı	B	ABBABBCBDCDBABDCACD				
Cevaplarınız		Ac B c CD bCA c				

	S	D	Y	B%
Matematik	4	1	1	25
Tam sayılarla çarpma ve bölme işlemlerini yapar.	2	1	1	50
Tam sayılarla toplama ve çıkarma işlemlerini yapar, ilgili problemleri çözer.	1	1	0	100
Tam sayıların kendileri ile tekrarlı çarpımını üslü nicelik olarak ifade eder.	1	0	0	0
Rasyonel sayılarla işlem yapmayı gerektiren problemleri çözer.	4	0	1	0
Tam sayılarla işlemler yapmayı gerektiren problemleri çözer.	1	1	0	100
Birinci dereceden bir bilinmeyenli denklemleri çözer.	3	0	0	0
Cebirsel ifadelerle toplama ve çıkarma işlemleri yapar.	1	0	0	0
Bir doğal sayı ile bir cebirsel ifadeyi çarpır.	1	1	0	100
Rasyonel sayıların ondalık gösterimle ifade eder.	1	1	0	100
Rasyonel sayılarla çok adimli işlemleri yapar.	1	1	0	100
Sayı örüntülerinin kuralını harfle ifade eder, kuralı harfle ifade edilen örüntünün istenilen terimini bulur.	1	0	1	0
Birinci dereceden bir bilinmeyenli denklem kurmayı gerektiren problemleri çözer.	1	0	1	0
Eşitliğin korunumu ilkesini anlar.	1	0	0	0
Birinci dereceden bir bilinmeyenli denklemi tanımlar ve verilen gerçek hayat durumlarına uygun birinci dereceden bir biliri	1	0	1	0

	Soru	Doğru	Yanlış	Boş	Net	Başarı
Sayısal (FEN)	20	12	6	2	10,00	% 50
Cevap Anahtarı	B	ADCCDCDBBBAAABBDAB				
Cevaplarınız		AbCbCaDdCbB AcBBDA				

	S	D	Y	B%
Fen	2	2	0	100
Uzay kirliliğinin nedenlerini ifade ederek bu kirliliğin yol açabileceği olası sonuçları tahmin eder.	2	2	0	100
Hayvan ve bitki hücrelerini, temel kısımları ve görevleri açısından karşılaştırır.	2	1	1	50
Kinetik ve potansiyel enerji türlerinin birbirine dönüşümünden hareketle enerjinin korunduğu sonucunu çıkarır.	1	0	1	0
Periyodik sistemdeki ilk 18 elementin ve yaygın elementlerin (altın, gümüş, bakır, çinko, kurşun, civa, platin, demir ve Mayozun canlılar için önemi açıklar.	2	1	1	50
Yer çekimini kütle çekimi olarak gök cisimleri temelinde açıklar.	1	1	0	100
Fiziksel anlamda yapılan işin, uygulanan kuvvet ve alınan yolla ilişkili olduğunu açıklar.	2	0	2	0
Mitozun canlılar için önemi açıklar.	1	1	0	100
Karışımın, homojen ve heterojen olarak sınıflandırılarak örnekler verir.	1	0	1	0
Kütleye etki eden yer çekimi kuvvetini ağırlık olarak adlandırır.	1	1	0	100
Galaksilerin yapısını açıklar.	1	1	0	100
Saf maddeleri, element ve bileşik olarak sınıflandırılarak örnekler verir.	1	0	0	0
*Yıldız kavramını açıklar.	1	1	0	100
Günlük yaşamda karşılaştığı çözücü ve çözünenleri kullanarak çözelti hazırlar.	1	1	0	100
Teleskobun gök bilimindeki önemine yönelik çıkarımda bulunur.	1	1	0	100
Atomun yapısını ve yapısındaki temel parçacıklarını söyler.	1	0	0	0

7. SINIF ULTI TÜRKİYE GENELİ DENEME SINAVI



381,636 % 11,54

ÇANAĞKALE / BİGA
DUMLUPINAR ORTAOKULU

7D - 39
DAMLA ÖZDERİN

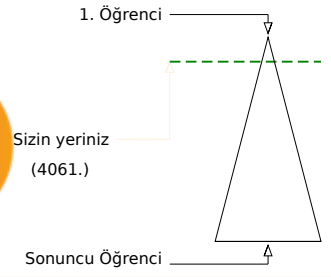
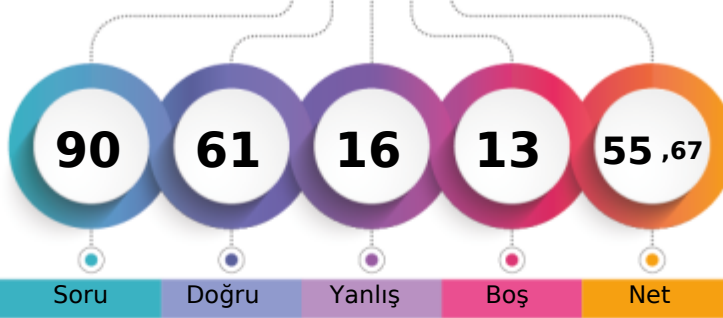

	Şube	Kurum	İlçe	İl	Genel
Öğrenci Sıra No	2	3	138	201	4061 % 11,54
Sınava Katılan Öğrenci Sayısı	15	56	682	1019	35194

	Soru	Doğru	Yanlış	Boş	Net	Başarı
Sözel (TÜR)	20	13	4	3	11,67	% 58
Cevap Anahtarı	A	AADCCBDDABCBCDDBBCAC				
Cevaplarınız	b	CCBDDaCBCD BBaAC				
Türkçe	S	D	Y	B%		
Bağlamdan yararlanarak bilmediği kelime ve kelime gruplarının anlamını tahmin eder.	3	0	1	0		
Fillerin anlam özelliklerini fark eder.	1	1	0	100		
Metinle ilgili sorular cevaplar.	4	4	0	100		
Okudukları ile ilgili çıkarımlarda bulunur.	2	2	0	100		
Metinle ilgili sorular sorar.	1	1	0	100		
Görsellerle ilgili sorular cevaplar.	2	1	1	50		
Basit, türemiş ve birleşik filleri ayırır eder.	1	0	1	0		
Grafik, tablo ve çizelgeyle sunulan bilgileri yorumlar.	1	1	0	100		
Metindeki hikâye unsurlarını belirler.	1	1	0	100		
Metindeki yardımcı fikirleri belirler.	1	1	0	100		
Yazdıklarını düzenler.	2	0	1	0		
Çekim eklerinin işlevlerini ayırır eder.	1	1	0	100		

	Soru	Doğru	Yanlış	Boş	Net	Başarı
Sözel (SOS)	10	6	2	2	5,33	% 53
Cevap Anahtarı	A	DDABDCBACA				
Cevaplarınız	Dc	BDCBA c				
SOSYAL BİLGİLER	S	D	Y	B%		
Avrupa'daki gelişmelerle bağlantılı olarak Osmanlı Devleti'ni değişime zorlayan süreçleri kavrar.	2	1	1	50		
İletişim araçlarından yararlanırken haklarını kullanır ve sorumluluklarını yerine getirir.	1	0	1	0		
Osmanlı Devleti'nin siyasi güç olarak ortaya çıkış sürecini ve bu süreci etkileyen faktörleri açıklar.	1	0	0	0		
İletişimi etkileyen tutum ve davranışları analiz ederek kendi tutum ve davranışlarını sorgular.	1	1	0	100		
Türkiye'de nüfusun dağılımını etkileyen faktörlerden hareketle Türkiye'nin demografik özelliklerini yorumlar.	1	1	0	100		
Osmanlı Devleti'nin fetih siyasetini örnekler üzerinden analiz eder.	1	1	0	100		
Örnek incelemeler yoluyla geçmişten günümüze, yerleşmeyi etkileyen faktörler hakkında çıkarımlarda bulunur.	1	1	0	100		
Örnek incelemeler yoluyla göçün neden ve sonuçlarını tartışır.	1	1	0	100		
Osmanlı Devleti'nde islahat hareketleri sonucu ortaya çıkan kurumlardan hareketle toplumsal ve ekonomik değişim hı	1	0	0	0		

	Soru	Doğru	Yanlış	Boş	Net	Başarı
Sözel (DİN)	10	8	2	0	7,33	% 73
Cevap Anahtarı	A	BDBCACBCDC				
Cevaplarınız	BDBaACBCaC					
Din K.ve A.B.	S	D	Y	B%		
Melekleri özellikleri ve görevlerine göre sınıflandırır.	1	1	0	100		
Haccin yapılışını özetler.	1	1	0	100		
Kurban ibadetini İslam'ın yardımlaşma ve dayanışmaya verdiği önem açısından değerlendirir.	1	1	0	100		
İslam'da hac ibadetinin önemini ayet ve hadisler ışığında yorumlar.	1	0	1	0		
Allah'ın (c.c.) adil, merhametli ve affedicisi olması ile ahiret inancını arasında ilişki kurar.	1	1	0	100		
Varlıklar âlemi özelliklerine göre ayırır eder.	1	1	0	100		
Güzel ahlaki tutum ve davranışları örneklerle açıklar.	3	2	1	67		
En'âm suresi 162. ayeti okur, anlamını söyler.	1	1	0	100		

	Soru	Doğru	Yanlış	Boş	Net	Başarı
Sözel (İNG)	10	7	1	2	6,67	% 67
Cevap Anahtarı	A	AABADDACCB				
Cevaplarınız	AABADaA B					
İngilizce	S	D	Y	B%		
Students will be able to report on appearances and personalities of other people.	1	1	0	100		
Students will be able to write simple pieces to compare people.	1	1	0	100		
Students will be able to ask people questions about characteristics of wild animals.	2	2	0	100		
Students will be able to understand simple texts about daily routines and preferences.	3	3	0	100		
Students will be able to understand short and simple texts on sports.	2	1	0	50		
Students will be able to recognize frequency adverbs in simple oral texts.	2	1	0	50		
Students will be able to ask people questions about characteristics of wild animals.	2	1	0	50		
Students will be able to understand past and present events in simple texts including explanations and reasons.	1	0	0	0		
Students will be able to state their preferences.	1	0	0	0		
Students will be able to understand a simple text about appearances, personalities, and comparisons including expl	1	1	0	100		
Students will be able to talk about other people's appearances and personalities.	1	1	0	100		

	Soru	Doğru	Yanlış	Boş	Net	Başarı
Sayısal (MAT)	20	13	3	4	12,00	% 60
Cevap Anahtarı	A	BADBACBBDBACDBACDBDC				
Cevaplarınız	BaBaA BBDB dD ACDBD					
Matematik	S	D	Y	B%		
Tam sayılarla çarpma ve bölme işlemlerini yapar.	4	3	1	75		
Tam sayılarla toplama ve çıkarma işlemlerini yapar, ilgili problemleri çözer.	2	1	1	50		
Tam sayıların kendileri ile tekrarlı çarpımını üslü nicelik olarak ifade eder.	1	1	0	100		
Rasyonel sayılarla işlem yapmayı gerektiren problemleri çözer.	1	0	1	0		
Tam sayılarla işlemler yapmayı gerektiren problemleri çözer.	4	1	1	25		
Birinci dereceden bir bilinmeyenli denklemleri çözer.	1	1	0	100		
Cebirsel ifadelerle toplama ve çıkarma işlemleri yapar.	3	1	0	33		
Bir doğal sayı ile bir cebirsel ifadeyi çarpır.	1	0	0	0		
Rasyonel sayıların ondalık gösterimle ifade eder.	1	1	0	100		
Rasyonel sayılarla çok adimli işlemleri yapar.	1	1	0	100		
Sayı örüntülerinin kuralını harfle ifade eder, kuralı harfle ifade edilen örüntünün istenilen terimini bulur.	1	1	0	100		
Birinci dereceden bir bilinmeyenli denklem kurmayı gerektiren problemleri çözer.	1	1	0	100		
Eğitilgen korunumu ilkesini anlar.	1	1	0	100		
Birinci dereceden bir bilinmeyenli denklemi tanımlar ve verilen gerçek hayat durumlarına uygun birinci dereceden bir biliri	1	1	0	100		

	Soru	Doğru	Yanlış	Boş	Net	Başarı
Sayısal (FEN)	20	14	4	2	12,67	% 63
Cevap Anahtarı	A	CADDCCDCBABBABBDBABB				
Cevaplarınız	CADbC aCdDABBABBDA a					
Fen	S	D	Y	B%		
Uzay kırıllığının nedenlerini ifade ederek bu kırıllığın yol açabileceği olası sonuçları tahmin eder.	1	1	0	100		
Hayvan ve bitki hücrelerini, temel kısımları ve görevleri açısından karşılaştırır.	2	2	0	100		
Kinetik ve potansiyel enerji türlerinin birbirine dönüşümünden hareketle enerjinin korunduğu sonucunu çıkarır.	2	1	1	50		
Periyodik sistemdeki ilk 18 elementin ve yaygın elementlerin (altın, gümüş, bakır, çinko, kurşun, civa, platin, demir ve Mayozun canlılar için önemi açıklar.	2	2	0	100		
Yer çekimini kütle çekimi olarak gök cisimleri temelinde açıklar.	1	0	0	0		
Fiziksel anlamda yapılan işin, uygulanan kuvvet ve alınan yolla ilişkili olduğunu açıklar.	1	0	1	0		
Mitozun canlılar için önemini açıklar.	2	2	0	100		
Karışımın, homojen ve heterojen olarak sınıflandırılarak örnekler verir.	1	1	0	100		
Kütleye etki eden yer çekimi kuvvetini ağırlık olarak adlandırır.	1	0	1	0		
Galaksilerin yapısını açıklar.	1	1	0	100		
Saf maddeleri, element ve bileşik olarak sınıflandırılarak örnekler verir.	1	1	0	100		
*Yıldız kavramını açıklar.	1	1	0	100		
Günlük yaşamda karşılaştığı çözücü ve çözünenleri kullanarak çözültü hazırlar.	1	1	0	100		
Teleskobun gök bilimindeki önemine yönelik çıkarımda bulunur.	1	1	0	100		
Atomun yapısını ve yapısındaki temel parçacıklarını söyler.	1	0	0	0		

7. SINIF ULTI TÜRKİYE GENELİ DENEME SINAVI



324,568 % 27,42

ÇANAĞKALE / BİGA
DUMLUPINAR ORTAOKULU

7D - 42
DERİN E* R

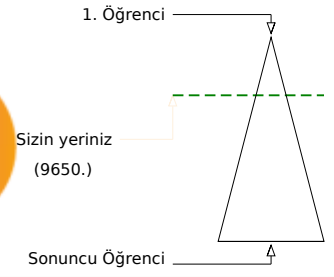
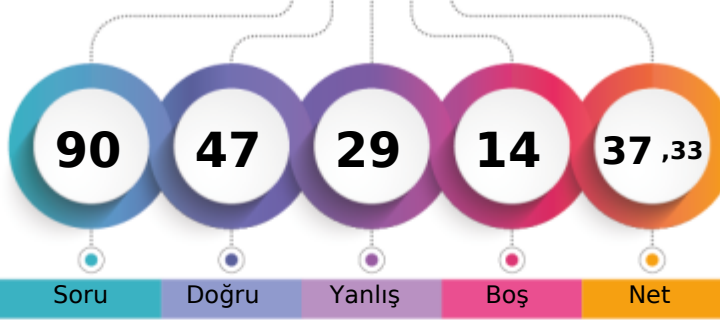

	Şube	Kurum	İlçe	İl	Genel
Öğrenci Sıra No	7	14	301	451	9650
Sınava Katılan Öğrenci Sayısı	15	56	682	1019	35194

	Soru	Doğru	Yanlış	Boş	Net	Başarı
Sözel (TÜR)	20	12	6	2	10,00	% 50
Cevap Anahtarı	A	AADCBCDDABCBCDDBBCAC				
Cevaplarınız		AAcC BcD BCBCdbBBbda				
Türkçe	S	D	Y	B%		
Bağlamdan yararlanarak bilmediği kelime ve kelime gruplarının anlamını tahmin eder.	3	2	1	67		
Fillerin anlam özelliklerini fark eder.	1	1	0	100		
Metinle ilgili sorulara cevaplar.	4	1	2	25		
Okudukları ile ilgili çıkarımlarda bulunur.	2	2	0	100		
Metinle ilgili sorular sorar.	1	0	1	0		
Görsellerle ilgili sorulara cevaplar.	2	2	0	100		
Basit, türemiş ve birleşik filleri ayırır.	1	0	0	0		
Gratik, tablo ve çizelgeyle sunulan bilgileri yorumlar.	1	1	0	100		
Metindeki hikâye unsurlarını belirler.	1	1	0	100		
Metindeki yardımcı fikirleri belirler.	1	1	0	100		
Yazdıklarını düzenler.	2	0	2	0		
Çekim eklerinin işlevlerini ayırır.	1	1	0	100		

	Soru	Doğru	Yanlış	Boş	Net	Başarı
Sözel (SOS)	10	6	3	1	5,00	% 50
Cevap Anahtarı	A	DDABDCBACA				
Cevaplarınız		DaAB CdAdA				
SOSYAL BİLGİLER	S	D	Y	B%		
Avrupa'daki gelişmelerle bağlantılı olarak Osmanlı Devleti'ni değişime zorlayan süreçleri kavrar.	2	2	0	100		
İletişim araçlarından yararlanırken haklarını kullanır ve sorumluluklarını yerine getirir.	1	0	1	0		
Osmanlı Devleti'nin siyasi güç olarak ortaya çıkış sürecini ve bu süreci etkileyen faktörleri açıklar.	1	1	0	100		
İletişimi etkileyen tutum ve davranışları analiz ederek kendi tutum ve davranışlarını sorgular.	1	1	0	100		
Türkiye'de nüfusun dağılımını etkileyen faktörlerden hareketle Türkiye'nin demografik özelliklerini yorumlar.	1	0	0	0		
Osmanlı Devleti'nin fetih siyasetini örnekler üzerinden analiz eder.	1	1	0	100		
Örnek incelemeler yoluyla geçmişten günümüze, yerleşmeyi etkileyen faktörler hakkında çıkarımlarda bulunur.	1	0	1	0		
Örnek incelemeler yoluyla göçün neden ve sonuçlarını tartışır.	1	1	0	100		
Osmanlı Devleti'nde islahat hareketleri sonucu ortaya çıkan kurumlardan hareketle toplumsal ve ekonomik değişim hı	1	0	1	0		

	Soru	Doğru	Yanlış	Boş	Net	Başarı
Sözel (DİN)	10	7	3	0	6,00	% 60
Cevap Anahtarı	A	BDBCACBCDC				
Cevaplarınız		BacCACcCDC				
Din K.ve A.B.	S	D	Y	B%		
Melekleri özellikleri ve görevlerine göre sınıflandırır.	1	1	0	100		
Haccin yapılışını özetler.	1	0	1	0		
Kurban ibadetini İslam'ın yardımlaşma ve dayanışmaya verdiği önem açısından değerlendirir.	1	0	1	0		
İslam'da hac ibadetinin önemini ayet ve hadisler ışığında yorumlar.	1	1	0	100		
Allah'ın (c.c.) adil, merhametli ve affedicisi olması ile ahiret inancını arasında ilişki kurar.	1	1	0	100		
Varlıklar âlemi özelliklerine göre ayırır.	1	1	0	100		
Güzel ahlaki tutum ve davranışları örneklerle açıklar.	3	2	1	67		
En'âm suresi 162. ayeti okur, anlamını söyler.	1	1	0	100		

	Soru	Doğru	Yanlış	Boş	Net	Başarı
Sözel (İNG)	10	3	7	0	0,67	% 7
Cevap Anahtarı	A	AABADDACCB				
Cevaplarınız		AAcAbcbbda				
İngilizce	S	D	Y	B%		
Students will be able to report on appearances and personalities of other people.	1	1	0	100		
Students will be able to write simple pieces to compare people.	1	1	0	100		
Students will be able to understand simple texts about daily routines and preferences.	2	2	0	100		
Students will be able to understand short and simple texts on sports.	3	1	2	33		
Students will be able to recognize frequency adverbs in simple oral texts.	2	0	2	0		
Students will be able to ask people questions about characteristics of wild animals.	2	0	2	0		
Students will be able to understand past and present events in simple texts including explanations and reasons.	1	0	1	0		
Students will be able to state their preferences.	1	0	1	0		
Students will be able to understand a simple text about appearances, personalities, and comparisons including expl	1	0	1	0		
Students will be able to talk about other people's appearances and personalities.	1	0	1	0		

	Soru	Doğru	Yanlış	Boş	Net	Başarı
Sayısal (MAT)	20	9	4	7	7,67	% 38
Cevap Anahtarı	B	ABBABBCDDBCDBABDCACD				
Cevaplarınız		aAdB D cCD ABaCA				
Matematik	S	D	Y	B%		
Tam sayılarla çarpma ve bölme işlemlerini yapar.	4	2	1	50		
Tam sayılarla toplama ve çıkarma işlemlerini yapar, ilgili problemleri çözer.	2	1	0	50		
Tam sayıların kendileri ile tekrarlı çarpımını üslü nicelik olarak ifade eder.	1	0	0	0		
Rasyonel sayılarla işlem yapmayı gerektiren problemleri çözer.	1	1	0	100		
Tam sayılarla işlemler yapmayı gerektiren problemleri çözer.	4	0	1	0		
Birinci dereceden bir bilinmeyenli denklemleri çözer.	1	1	0	100		
Cebirsel ifadelerle toplama ve çıkarma işlemleri yapar.	3	1	1	33		
Bir doğal sayı ile bir cebirsel ifadeyi çarpır.	1	1	0	100		
Rasyonel sayıların ondalık gösterimle ifade eder.	1	1	0	100		
Rasyonel sayılarla çok adimli işlemleri yapar.	1	1	0	100		
Sayı örüntülerinin kuralını harfle ifade eder, kuralı harfle ifade edilen örüntünün istenilen terimini bulur.	1	1	0	100		
Birinci dereceden bir bilinmeyenli denklem kurmayı gerektiren problemleri çözer.	1	0	1	0		
Eşitliğin korunumu ilkesini anlar.	1	1	0	100		
Birinci dereceden bir bilinmeyenli denklemi tanımlar ve verilen gerçek hayat durumlarına uygun birinci dereceden bir biliri	1	0	0	0		

	Soru	Doğru	Yanlış	Boş	Net	Başarı
Sayısal (FEN)	20	10	6	4	8,00	% 40
Cevap Anahtarı	B	ADCCDCDDBBBAABBBDAB				
Cevaplarınız		AbCdDc DcBB Aca D B				
Fen	S	D	Y	B%		
Uzay kirliliğinin nedenlerini ifade ederek bu kirliliğin yol açabileceği olası sonuçları tahmin eder.	1	1	0	100		
Hayvan ve bitki hücrelerini, temel kısımları ve görevleri açısından karşılaştırır.	2	2	0	100		
Kinetik ve potansiyel enerji türlerinin birbirine dönüşümünden hareketle enerjinin korunduğu sonucunu çıkarır.	2	1	1	50		
Periyodik sistemdeki ilk 18 elementin ve yaygın elementlerin (altın, gümüş, bakır, çinko, kurşun, civa, platin, demir ve Mayozun canlılar için önemi açıklar.	2	0	1	0		
Yer çekimini kütle çekimi olarak gök cisimleri temelinde açıklar.	1	1	0	100		
Fiziksel anlamda yapılan işin, uygulanan kuvvet ve alınan yolla ilişkili olduğunu açıklar.	1	0	1	0		
Mitozun canlılar için önemini açıklar.	2	1	1	50		
Karışımın, homojen ve heterojen olarak sınıflandırılarak örnekler verir.	1	0	0	0		
Kütleye etki eden yer çekimi kuvvetini ağırlık olarak adlandırır.	1	0	1	0		
Galaksilerin yapısını açıklar.	1	1	0	100		
Saf maddeleri, element ve bileşik olarak sınıflandırılarak örnekler verir.	1	1	0	100		
*Yıldız kavramını açıklar.	1	0	0	0		
Günlük yaşamda karşılaştığı çözücü ve çözünenleri kullanarak çözelti hazırlar.	1	0	0	0		
Teleskobun gök bilimindeki önemine yönelik çıkarımda bulunur.	1	1	0	100		
Atomun yapısını ve yapısındaki temel parçacıklarını söyler.	1	1	0	100		

7. SINIF ULTI TÜRKİYE GENELİ DENEME SINAVI



260,026 % 56,56

ÇANAĞKALE / BİGA
DUMLUPINAR ORTAOKULU

7D - 58
ECRİN KAVAS

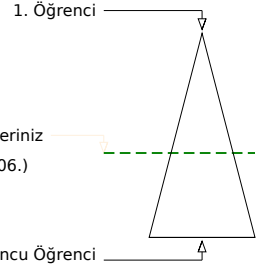
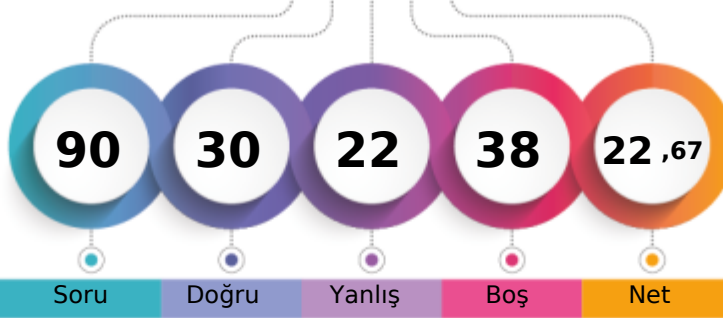

Soru Doğru Yanlış Boş Net

	Şube	Kurum	İlçe	İl	Genel
Öğrenci Sıra No	15	45	538	784	19906
Sınava Katılan Öğrenci Sayısı	15	56	682	1019	35194
					% 56,56

Sözel (TÜR)	Soru	Doğru	Yanlış	Boş	Net	Başarı
	20	11	7	2	8,67	% 43
Cevap Anahtarı	B	CDAADCBBCCBDBDDCCBCA				
Cevaplarınız	Ca	AaCBBaBdCb DCdaCb				
Türkçe	S	D	Y	B	%	B
Bağlamdan yararlanarak bilmediği kelime ve kelime gruplarının anlamını tahmin eder.	3	1	1	33		
Fillerin anlam özelliklerini fark eder.	1	1	0	100		
Metinle ilgili sorulara cevaplar.	4	3	1	75		
Okudukları ile ilgili çıkarımlarda bulunur.	2	2	0	100		
Metinle ilgili sorular sorar.	1	0	1	0		
Görsellerle ilgili sorulara cevaplar.	2	2	0	100		
Basit, türemiş ve birleşik filleri ayırır.	1	0	1	0		
Grafik, tablo ve çizelgeyle sunulan bilgileri yorumlar.	1	0	1	0		
Metindeki hikâye unsurlarını belirler.	1	1	0	100		
Metindeki yardımcı fikirleri belirler.	1	1	0	100		
Yazdıklarını düzenler.	2	0	1	0		
Çekim eklerinin işlevlerini ayırır.	1	0	1	0		

Sözel (SOS)	Soru	Doğru	Yanlış	Boş	Net	Başarı
	10	2	3	5	1,00	% 10
Cevap Anahtarı	B	AACDBBCDAD				
Cevaplarınız	caaBB					
SOSYAL BİLGİLER	S	D	Y	B	%	B
Avrupa'daki gelişmelerle bağlantılı olarak Osmanlı Devleti'ni değişime zorlayan süreçleri kavrar.	2	0	1	0		
İletişim araçlarından yararlanırken haklarını kullanır ve sorumluluklarını yerine getirir.	1	0	0	0		
Osmanlı Devleti'nin siyasi güç olarak ortaya çıkış sürecini ve bu süreci etkileyen faktörleri açıklar.	1	0	0	0		
İletişimi etkileyen tutum ve davranışları analiz ederek kendi tutum ve davranışlarını sorgular.	1	1	0	100		
Türkiye'de nüfusun dağılımını etkileyen faktörlerden hareketle Türkiye'nin demografik özelliklerini yorumlar.	1	0	1	0		
Osmanlı Devleti'nin fetih siyasetini örnekler üzerinden analiz eder.	1	0	0	0		
Örnek incelemeler yoluyla geçmişten günümüze, yerleşmeyi etkileyen faktörler hakkında çıkarımlarda bulunur.	1	1	0	100		
Örnek incelemeler yoluyla göçün neden ve sonuçlarını tartışır.	1	0	0	0		
Osmanlı Devleti'nde islahat hareketleri sonucu ortaya çıkan kurumlardan hareketle toplumsal ve ekonomik değişim hı	1	0	1	0		

Sözel (DİN)	Soru	Doğru	Yanlış	Boş	Net	Başarı
	10	8	2	0	7,33	% 73
Cevap Anahtarı	B	CBDBCACBCD				
Cevaplarınız	Ca	DBCACBCa				
Din K.ve A.B.	S	D	Y	B	%	B
Melekleri özellikleri ve görevlerine göre sınıflandırır.	1	1	0	100		
Haccin yapılışını özetler.	1	1	0	100		
Kurban ibadetini İslam'ın yardımlaşma ve dayanışmaya verdiği önem açısından değerlendirir.	1	0	1	0		
İslam'da hac ibadetinin önemini ayet ve hadisler ışığında yorumlar.	1	1	0	100		
Allah'ın (c.c.) adil, merhametli ve affedicisi olması ile ahiret inancı arasında ilişki kurar.	1	1	0	100		
Varlıklar âlemi özelliklerine göre ayırır.	1	1	0	100		
Güzel ahlaki tutum ve davranışları örneklerle açıklar.	3	2	1	67		
En'âm suresi 162. ayeti okur, anlamını söyler.	1	1	0	100		

Sözel (İNG)	Soru	Doğru	Yanlış	Boş	Net	Başarı
	10	5	2	3	4,33	% 43
Cevap Anahtarı	B	AAABDCBCDA				
Cevaplarınız	AA	DC cC				
İngilizce	S	D	Y	B	%	B
Students will be able to report on appearances and personalities of other people.	1	1	0	100		
Students will be able to write simple pieces to compare people.	1	1	0	100		
Students will be able to ask people questions about characteristics of wild animals.	2	1	0	50		
Students will be able to understand simple texts about daily routines and preferences.	3	0	2	0		
Students will be able to understand short and simple texts on sports.	2	1	0	50		
Students will be able to recognize frequency adverbs in simple oral texts.	2	1	0	50		
Students will be able to ask people questions about characteristics of wild animals.	2	1	0	50		
Students will be able to understand past and present events in simple texts including explanations and reasons.	1	1	0	100		
Students will be able to state their preferences.	1	1	0	100		
Students will be able to understand a simple text about appearances, personalities, and comparisons including expl	1	0	0	0		
Students will be able to talk about other people's appearances and personalities.	1	0	0	0		

Sayısal (MAT)	Soru	Doğru	Yanlış	Boş	Net	Başarı
	20	1	4	15	-0,33	% 0
Cevap Anahtarı	B	ABBABBCCBDCDBABDCACD				
Cevaplarınız		Acad d				
Matematik	S	D	Y	B	%	B
Tam sayılarla çarpma ve bölme işlemlerini yapar.	4	0	0	0		
Tam sayılarla toplama ve çıkarma işlemlerini yapar, ilgili problemleri çözer.	2	0	0	0		
Tam sayıların kendileri ile tekrarlı çarpımını üslü nicelik olarak ifade eder.	1	0	0	0		
Rasyonel sayılarla işlem yapmayı gerektiren problemleri çözer.	1	0	0	0		
Tam sayılarla işlemler yapmayı gerektiren problemleri çözer.	4	0	0	0		
Birinci dereceden bir bilinmeyenli denklemleri çözer.	1	0	0	0		
Cebirsel ifadelerle toplama ve çıkarma işlemleri yapar.	3	1	1	33		
Bir doğal sayı ile bir cebirsel ifadeyi çarpar.	1	1	0	100		
Rasyonel sayıların ondalık gösterimle ifade eder.	1	0	0	0		
Rasyonel sayılarla çok adimli işlemleri yapar.	1	0	0	0		
Sayı örüntülerinin kuralını harfle ifade eder, kuralı harfle ifade edilen örüntünün istenilen terimini bulur.	1	0	1	0		
Birinci dereceden bir bilinmeyenli denklem kurmayı gerektiren problemleri çözer.	1	0	1	0		
Eşitliğin korunumu ilkesini anlar.	1	0	1	0		
Birinci dereceden bir bilinmeyenli denklemi tanımlar ve verilen gerçek hayat durumlarına uygun birinci dereceden bir biliri	1	0	0	0		

Sayısal (FEN)	Soru	Doğru	Yanlış	Boş	Net	Başarı
	20	3	4	13	1,67	% 8
Cevap Anahtarı	B	ADCCDCDBBBBAABBBDBAB				
Cevaplarınız	cbd	C B cA				
Fen	S	D	Y	B	%	B
Uzay kirliliğinin nedenlerini ifade ederek bu kirliliğin yol açabileceği olası sonuçları tahmin eder.	1	0	1	0		
Hayvan ve bitki hücrelerini, temel kısımları ve görevleri açısından karşılaştırır.	2	0	0	0		
Kinetik ve potansiyel enerji türlerinin birbirine dönüşümünden hareketle enerjinin korunduğu sonucunu çıkarır.	2	0	0	0		
Periyodik sistemdeki ilk 18 elementin ve yaygın elementlerin (altın, gümüş, bakır, çinko, kurşun, civa, platin, demir ve	1	0	1	0		
Mayozun canlılar için önemini açıklar.	2	0	1	0		
Yer çekimini kütle çekimi olarak gök cisimleri temelinde açıklar.	1	0	0	0		
Fiziksel anlamda yapılan işin, uygulanan kuvvet ve alınan yolla ilişkili olduğunu açıklar.	1	1	0	100		
Mitozun canlılar için önemini açıklar.	2	1	0	50		
Karışımın, homojen ve heterojen olarak sınıflandırılarak örnekler verir.	1	0	0	0		
Kütleye etki eden yer çekimi kuvvetini ağırlık olarak adlandırır.	1	0	0	0		
Galaksilerin yapısını açıklar.	1	1	0	100		
Saf maddeleri, element ve bileşik olarak sınıflandırılarak örnekler verir.	1	0	0	0		
Yıldız kavramını açıklar.	1	0	1	0		
Günlük yaşamda karşılaştığı çözücü ve çözünenleri kullanarak çözüti hazırlar.	1	0	0	0		
Teleskobun gök bilimindeki önemine yönelik çıkarımda bulunur.	1	0	0	0		
Atomun yapısını ve yapısındaki temel parçacıklarını söyler.	1	0	0	0		

7. SINIF ULTI TÜRKİYE GENELİ DENEME SINAVI



371,773 % 13,74

ÇANAKKALE / BİGA
DUMLUPINAR ORTAOKULU

7D - 50
ELA ÇAVUŞ

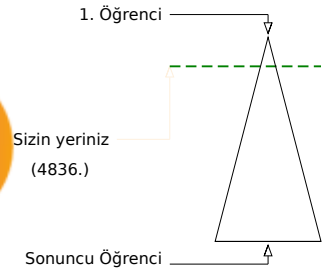
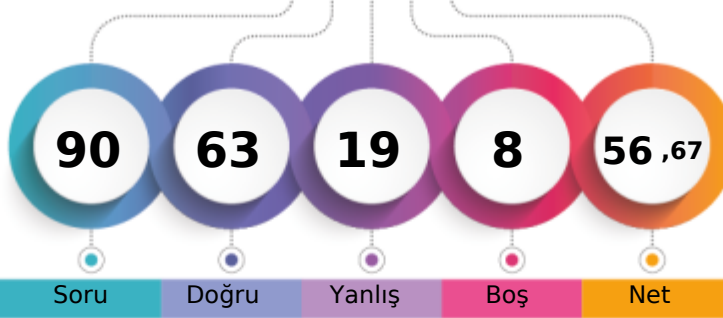

Öğrenci Sıra No	Şube	Kurum	İlçe	İl	Genel
3		7	166	250	4836 % 13,74
Sınava Katılan Öğrenci Sayısı	15	56	682	1019	35194

Sözel (TÜR)	Soru	Doğru	Yanlış	Boş	Net	Başarı
	20	14	4	2	12,67	% 63
Cevap Anahtarı	B	CDAADCBBCCBDABDDCCBCA				
Cevaplarınız		d bAcCBCCBDdB DCCBCA				
Türkçe	S	D	Y	B	%	
Bağlamdan yararlanarak bilmediği kelime ve kelime gruplarının anlamını tahmin eder.	3	1	1	33		
Fillerin anlam özelliklerini fark eder.	1	0	1	0		
Metinle ilgili sorulara cevaplar.	4	4	0	100		
Okudukları ile ilgili çıkarımlarda bulunur.	2	2	0	100		
Metinle ilgili sorular sorar.	1	0	1	0		
Görsellerle ilgili sorulara cevaplar.	2	2	0	100		
Basit, türemiş ve birleşik filleri ayırt eder.	1	0	1	0		
Gratik, tablo ve çizelgeyle sunulan bilgileri yorumlar.	1	1	0	100		
Metindeki hikâye unsurlarını belirler.	1	1	0	100		
Metindeki yardımcı fikirleri belirler.	1	1	0	100		
Yazdıklarını düzenler.	2	1	0	50		
Çekim eklerinin işlevlerini ayırt eder.	1	1	0	100		

Sözel (SOS)	Soru	Doğru	Yanlış	Boş	Net	Başarı
	10	9	1	0	8,67	% 87
Cevap Anahtarı	B	AACDBBCDAD				
Cevaplarınız		AAADBBCDAD				
SOSYAL BİLGİLER	S	D	Y	B	%	
Avrupa'daki gelişmelerle bağlantılı olarak Osmanlı Devleti'ni değişime zorlayan süreçleri kavrar.	2	2	0	100		
İletişim araçlarından yararlanırken haklarını kullanır ve sorumluluklarını yerine getirir.	1	1	0	100		
Osmanlı Devleti'nin siyasi güç olarak ortaya çıkış sürecini ve bu süreci etkileyen faktörleri açıklar.	1	1	0	100		
İletişimi etkileyen tutum ve davranışları analiz ederek kendi tutum ve davranışlarını sorgular.	1	1	0	100		
Türkiye'de nüfusun dağılımını etkileyen faktörlerden hareketle Türkiye'nin demografik özelliklerini yorumlar.	1	1	0	100		
Osmanlı Devleti'nin fetih siyasetini örnekler üzerinden analiz eder.	1	1	0	100		
Örnek incelemeler yoluyla geçmişten günümüze, yerleşmeyi etkileyen faktörler hakkında çıkarımlarda bulunur.	1	1	0	100		
Örnek incelemeler yoluyla göçün neden ve sonuçlarını tartışır.	1	1	0	100		
Osmanlı Devleti'nde islahat hareketleri sonucu ortaya çıkan kurumlardan hareketle toplumsal ve ekonomik değişim hı	1	0	1	0		

Sözel (DİN)	Soru	Doğru	Yanlış	Boş	Net	Başarı
	10	8	2	0	7,33	% 73
Cevap Anahtarı	B	CBDBCACBCD				
Cevaplarınız		CBDBCACdCa				
Din K.ve A.B.	S	D	Y	B	%	
Melekleri özellikleri ve görevlerine göre sınıflandırır.	1	0	1	0		
Haccin yapılışını özetler.	1	1	0	100		
Kurban ibadetini İslam'ın yardımlaşma ve dayanışmaya verdiği önem açısından değerlendirir.	1	1	0	100		
İslam'da hac ibadetinin önemini ayet ve hadisler ışığında yorumlar.	1	1	0	100		
Allah'ın (c.c.) adil, merhametli ve affedicisi olması ile ahiret inancını arasında ilişki kurar.	1	1	0	100		
Varlıklar âlemi özelliklerine göre ayırt eder.	1	1	0	100		
Güzel ahlaki tutum ve davranışları örneklerle açıklar.	3	2	1	67		
En'âm suresi 162. ayeti okur, anlamını söyler.	1	1	0	100		

Sözel (İNG)	Soru	Doğru	Yanlış	Boş	Net	Başarı
	10	9	1	0	8,67	% 87
Cevap Anahtarı	B	AAABDCBCDA				
Cevaplarınız		AAABDCBaCA				
İngilizce	S	D	Y	B	%	
Students will be able to report on appearances and personalities of other people.	1	1	0	100		
Students will be able to write simple pieces to compare people.	1	1	0	100		
Students will be able to ask people questions about characteristics of wild animals.	2	2	0	100		
Students will be able to understand simple texts about daily routines and preferences.	3	2	1	67		
Students will be able to understand short and simple texts on sports.	2	2	0	100		
Students will be able to recognize frequency adverbs in simple oral texts.	2	2	0	100		
Students will be able to ask people questions about characteristics of wild animals.	2	2	0	100		
Students will be able to understand past and present events in simple texts including explanations and reasons.	1	1	0	100		
Students will be able to state their preferences.	1	1	0	100		
Students will be able to understand a simple text about appearances, personalities, and comparisons including expl	1	1	0	100		
Students will be able to talk about other people's appearances and personalities.	1	1	0	100		

Sayısal (MAT)	Soru	Doğru	Yanlış	Boş	Net	Başarı
	20	8	6	6	6,00	% 30
Cevap Anahtarı	B	ABBABBCBDCDBABDCACD				
Cevaplarınız		AdaAd acCD BDCc D				
Matematik	S	D	Y	B	%	
Tam sayılarla çarpma ve bölme işlemlerini yapar.	4	2	2	50		
Tam sayılarla toplama ve çıkarma işlemlerini yapar, ilgili problemleri çözer.	2	1	1	50		
Tam sayıların kendileri ile tekrarlı çarpımını üslü nicelik olarak ifade eder.	1	1	0	100		
Rasyonel sayılarla işlem yapmayı gerektiren problemleri çözer.	1	0	0	0		
Tam sayılarla işlemler yapmayı gerektiren problemleri çözer.	4	0	2	0		
Birinci dereceden bir bilinmeyenli denklemleri çözer.	1	0	0	0		
Cebirsel ifadelerle toplama ve çıkarma işlemleri yapar.	3	0	1	0		
Bir doğal sayı ile bir cebirsel ifadeyi çarpır.	1	0	0	0		
Rasyonel sayıların ondalık gösterimle ifade eder.	1	1	0	100		
Rasyonel sayılarla çok adimli işlemleri yapar.	1	0	1	0		
Sayı örüntülerinin kuralını harfle ifade eder, kuralı harfle ifade edilen örüntünün istenilen terimini bulur.	1	1	0	100		
Birinci dereceden bir bilinmeyenli denklem kurmayı gerektiren problemleri çözer.	1	1	0	100		
Eşitliğin korunumu ilkesini anlar.	1	1	0	100		
Birinci dereceden bir bilinmeyenli denklemi tanımlar ve verilen gerçek hayat durumlarına uygun birinci dereceden bir biliri	1	1	0	100		

Sayısal (FEN)	Soru	Doğru	Yanlış	Boş	Net	Başarı
	20	15	5	0	13,33	% 67
Cevap Anahtarı	B	ADCCDCDBBBBAABBBDAB				
Cevaplarınız		ADCCDCaDaBbdAddBBBDAB				
Fen	S	D	Y	B	%	
Uzay kirliliğinin nedenlerini ifade ederek bu kirliliğin yol açabileceği olası sonuçları tahmin eder.	1	1	0	100		
Hayvan ve bitki hücrelerini, temel kısımları ve görevleri açısından karşılaştırır.	2	2	0	100		
Kinetik ve potansiyel enerji türlerinin birbirine dönüşümünden hareketle enerjinin korunduğu sonucunu çıkarır.	2	2	0	100		
Periyodik sistemdeki ilk 18 elementin ve yaygın elementlerin (altın, gümüş, bakır, çinko, kurşun, civa, platin, demir ve	1	1	0	100		
Mayozun canlılar için önemini açıklar.	2	2	0	100		
Yer çekimini kütle çekimi olarak gök cisimleri temelinde açıklar.	1	0	1	0		
Fiziksel anlamda yapılan işin, uygulanan kuvvet ve alınan yolla ilişkili olduğunu açıklar.	1	1	0	100		
Mitozun canlılar için önemini açıklar.	2	1	1	50		
Karışımın, homojen ve heterojen olarak sınıflandırılarak örnekler verir.	1	1	0	100		
Kütleyle etki eden yer çekimi kuvvetini ağırlık olarak adlandırır.	1	0	1	0		
Galaksilerin yapısını açıklar.	1	0	1	0		
Saf maddeleri, element ve bileşik olarak sınıflandırılarak örnekler verir.	1	0	1	0		
*Yıldız kavramını açıklar.	1	1	0	100		
Günlük yaşamda karşılaştığı çözücü ve çözünenleri kullanarak çözültü hazırlar.	1	1	0	100		
Teleskobun gök bilimindeki önemine yönelik çıkarımda bulunur.	1	1	0	100		
Atomun yapısını ve yapıdaki temel parçacıklarını söyler.	1	1	0	100		

7. SINIF ULTI TÜRKİYE GENELİ DENEME SINAVI



296,395 % 38,89

ÇANAĞKALE / BİGA
DUMLUPINAR ORTAOKULU

7D - 76
HÜSEYİN ALİ ÇAKMAK

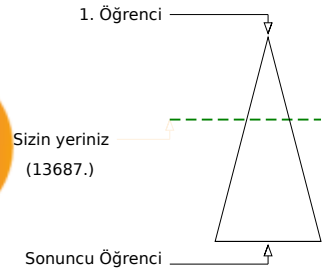
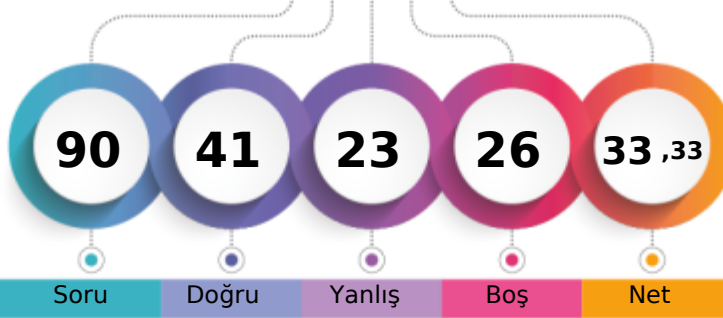

Soru Doğru Yanlış Boş Net

Şube Kurum İlçe İl Genel

Öğrenci Sıra No 10 29 402 601 13687 % 38,89

Sınava Katılan Öğrenci Sayısı 15 56 682 1019 35194

Sözel (TÜR)	Soru	Doğru	Yanlış	Boş	Net	Başarı
	20	10	7	3	7,67	% 38
Cevap Anahtarı	B	CDAADCBBCCBDABDDCCBCA				
Cevaplarınız		CcAAaCbBaC Dc bDbCBd				

Türkçe	S	D	Y	B%
Bağlamdan yararlanarak bilmediği kelime ve kelime gruplarının anlamını tahmin eder.	3	2	1	67
Fillerin anlam özelliklerini fark eder.	1	1	0	100
Metinle ilgili soruların cevaplar.	4	1	1	25
Okudukları ile ilgili çıkarımlarda bulunur.	2	1	0	50
Metinle ilgili sorular sorar.	1	0	1	0
Görsellerle ilgili soruların cevaplar.	2	1	1	50
Basit, türemiş ve birleşik filleri ayırır.	1	0	1	0
Grafik, tablo ve çizelgeyle sunulan bilgileri yorumlar.	1	1	0	100
Metindeki hikâye unsurlarını belirler.	1	0	1	0
Metindeki yardımcı fikirleri belirler.	1	1	0	100
Yazdıklarını düzenler.	2	1	1	50
Çekim eklerinin işlevlerini ayırır.	1	1	0	100

Sözel (SOS)	Soru	Doğru	Yanlış	Boş	Net	Başarı
	10	6	1	3	5,67	% 57
Cevap Anahtarı	B	AACDBBCDAD				
Cevaplarınız		AA bBBCD				

SOSYAL BİLGİLER	S	D	Y	B%
Avrupa'daki gelişmelerle bağlantılı olarak Osmanlı Devleti'ni değişime zorlayan süreçleri kavrar.	2	2	0	100
İletişim araçlarından yararlanırken haklarını kullanır ve sorumluluklarını yerine getirir.	1	0	0	0
Osmanlı Devleti'nin siyasi güç olarak ortaya çıkış sürecini ve bu süreci etkileyen faktörleri açıklar.	1	0	0	0
İletişimi etkileyen tutum ve davranışları analiz ederek kendi tutum ve davranışlarını sorgular.	1	1	0	100
Türkiye'de nüfusun dağılımını etkileyen faktörlerden hareketle Türkiye'nin demografik özelliklerini yorumlar.	1	0	1	0
Osmanlı Devleti'nin fetih siyasetini örnekler üzerinden analiz eder.	1	1	0	100
Örnek incelemeler yoluyla geçmişten günümüze, yerleşmeyi etkileyen faktörler hakkında çıkarımlarda bulunur.	1	1	0	100
Örnek incelemeler yoluyla göçün neden ve sonuçlarını tartışır.	1	1	0	100
Osmanlı Devleti'nde islahat hareketleri sonucu ortaya çıkan kurumlardan hareketle toplumsal ve ekonomik değişim hı	1	0	0	0

Sözel (DİN)	Soru	Doğru	Yanlış	Boş	Net	Başarı
	10	7	1	2	6,67	% 67
Cevap Anahtarı	B	CBDBCACBCD				
Cevaplarınız		CBDB ACdC				

Din K.ve A.B.	S	D	Y	B%
Melekleri özellikleri ve görevlerine göre sınıflandırır.	1	0	1	0
Haccin yapılışını özetler.	1	1	0	100
Kurban ibadetini İslam'ın yardımlaşma ve dayanışmaya verdiği önem açısından değerlendirir.	1	1	0	100
İslam'da hac ibadetinin önemini ayet ve hadisler ışığında yorumlar.	1	1	0	100
Allah'ın (c.c.) adil, merhametli ve affedicisi olması ile ahiret inancını arasında ilişki kurar.	1	1	0	100
Varlıklar âlemi özelliklerine göre ayırır.	1	0	0	0
Güzel ahlaki tutum ve davranışları örneklerle açıklar.	3	2	0	67
En'âm suresi 162. ayeti okur, anlamını söyler.	1	1	0	100

Sayısal (MAT)	Soru	Doğru	Yanlış	Boş	Net	Başarı
	20	8	5	7	6,33	% 32
Cevap Anahtarı	B	ABBABBCCBDCDBABDCACD				
Cevaplarınız		AdaAdB b c D AB CA				

Matematik	S	D	Y	B%
Tam sayılarla çarpma ve bölme işlemlerini yapar.	4	1	2	25
Tam sayılarla toplama ve çıkarma işlemlerini yapar, ilgili problemleri çözer.	2	0	1	0
Tam sayıların kendileri ile tekrarlı çarpımını üslü nicelik olarak ifade eder.	1	1	0	100
Rasyonel sayılarla işlem yapmayı gerektiren problemleri çözer.	1	0	1	0
Tam sayılarla işlemler yapmayı gerektiren problemleri çözer.	4	0	1	0
Birinci dereceden bir bilinmeyenli denklemleri çözer.	1	1	0	100
Cebirsel ifadelerle toplama ve çıkarma işlemleri yapar.	3	1	1	33
Bir doğal sayı ile bir cebirsel ifadeyi çarpır.	1	1	0	100
Rasyonel sayıların ondalık gösterimle ifade eder.	1	1	0	100
Rasyonel sayılarla çok adimli işlemleri yapar.	1	1	0	100
Sayı örüntülerinin kuralını harfle ifade eder, kuralı harfle ifade edilen örüntünün istenilen terimini bulur.	1	1	0	100
Birinci dereceden bir bilinmeyenli denklem kurmayı gerektiren problemleri çözer.	1	0	0	0
Eşitliğin korunumu ilkesini anlar.	1	1	0	100
Birinci dereceden bir bilinmeyenli denklemi tanımlar ve verilen gerçek hayat durumlarına uygun birinci dereceden bir biliri	1	0	0	0

Sözel (İNG)	Soru	Doğru	Yanlış	Boş	Net	Başarı
	10	5	4	1	3,67	% 37
Cevap Anahtarı	B	AAABDCBCDA				
Cevaplarınız		AAdBcCdbC				

İngilizce	S	D	Y	B%
Students will be able to report on appearances and personalities of other people.	1	1	0	100
Students will be able to write simple pieces to compare people.	1	1	0	100
Students will be able to ask people questions about characteristics of wild animals.	2	1	1	50
Students will be able to understand short and simple texts on sports.	3	1	2	33
Students will be able to recognize frequency adverbs in simple oral texts.	2	2	0	100
Students will be able to ask people questions about characteristics of wild animals.	2	0	1	0
Students will be able to understand past and present events in simple texts including explanations and reasons.	1	1	0	100
Students will be able to state their preferences.	1	1	0	100
Students will be able to understand a simple text about appearances, personalities, and comparisons including explar	1	0	1	0
Students will be able to talk about other people's appearances and personalities.	1	0	1	0

Sayısal (FEN)	Soru	Doğru	Yanlış	Boş	Net	Başarı
	20	5	5	10	3,33	% 17
Cevap Anahtarı	B	ADCCDCDDBBBAABBBDDAB				
Cevaplarınız		AbC C B Ada ab				

Fen	S	D	Y	B%
Uzay kirliliğinin nedenlerini ifade ederek bu kirliliğin yol açabileceği olası sonuçları tahmin eder.	1	1	0	100
Hayvan ve bitki hücrelerini, temel kısımları ve görevleri açısından karşılaştırır.	2	1	0	50
Kinetik ve potansiyel enerji türlerinin birbirine dönüşümünden hareketle enerjinin korunduğu sonucunu çıkarır.	2	0	1	0
Periyodik sistemdeki ilk 18 elementin ve yaygın elementlerin (altın, gümüş, bakır, çinko, kurşun, civa, platin, demir ve	1	0	1	0
Mayozun canlılar için önemini açıklar.	2	0	1	0
Yer çekimini kütle çekimi olarak gök cisimleri temelinde açıklar.	1	0	0	0
Fiziksel anlamda yapılan işin, uygulanan kuvvet ve alınan yolla ilişkili olduğunu açıklar.	1	0	0	0
Mitozun canlılar için önemini açıklar.	2	1	0	50
Karışımın, homojen ve heterojen olarak sınıflandırılarak örnekler verir.	1	0	0	0
Kütleye etki eden yer çekimi kuvvetini ağırlık olarak adlandırır.	1	0	1	0
Galaksilerin yapısını açıklar.	1	1	0	100
Saf maddeleri, element ve bileşik olarak sınıflandırılarak örnekler verir.	1	1	0	100
*Yıldız kavramını açıklar.	1	0	0	0
Günlük yaşamda karşılaştığı çözücü ve çözünenleri kullanarak çözelti hazırlar.	1	0	0	0
Teleskobun gök bilimindeki önemine yönelik çıkarımda bulunur.	1	0	1	0
Atomun yapısını ve yapısındaki temel parçacıklarını söyler.	1	0	0	0

7. SINIF ULTI TÜRKİYE GENELİ DENEME SINAVI



303,814 % 35,66

ÇANAKKALE / BİGA
DUMLUPINAR ORTAOKULU

7D - 79
KAZIM EYMEN YILMAZ

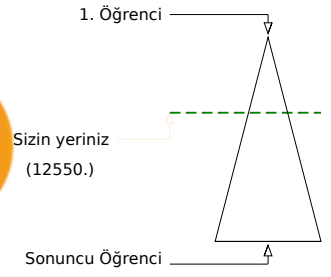
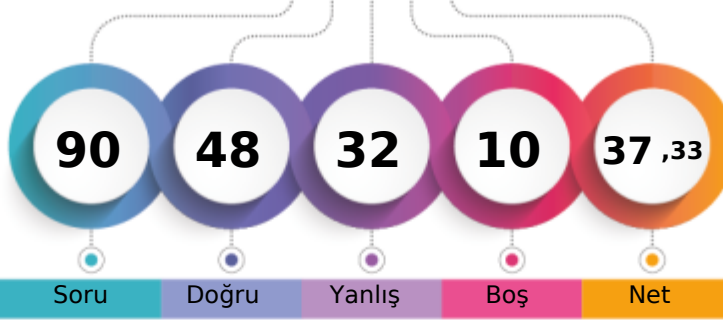

Soru Doğru Yanlış Boş Net

Şube Kurum İlçe İl Genel

Öğrenci Sıra No 9 25 375 563 12550 % 35,66

Sınava Katılan Öğrenci Sayısı 15 56 682 1019 35194

		Soru	Doğru	Yanlış	Boş	Net	Başarı	
Sözel (TÜR)		20	14	5	1	12,33	% 62	
Cevap Anahtarı	B	CDAADCBBCCBDBDDCCBCA						
Cevaplarınız		CDDADCcBC DdBbDCCBaA						

		S	D	Y	B%
Türkçe		3	2	1	67
Bağlamdan yararlanarak bilmediği kelime ve kelime gruplarının anlamını tahmin eder.		1	1	0	100
Fillerin anlam özelliklerini fark eder.		4	3	1	75
Metinle ilgili sorular cevaplar.		2	0	1	0
Okudukları ile ilgili çıkarımlarda bulunur.		1	1	0	100
Metinle ilgili sorular sorar.		2	2	0	100
Görsellerle ilgili sorular cevaplar.		1	0	1	0
Basit, türemiş ve birleşik filleri ayırır.		1	1	0	100
Grafik, tablo ve çizelgeyle sunulan bilgileri yorumlar.		1	1	0	100
Metindeki hikâye unsurlarını belirler.		1	1	0	100
Metindeki yardımcı fikirleri belirler.		2	1	1	50
Yazdıklarını düzenler.		1	1	0	100
Çekim eklerinin işlevlerini ayırır.		1	1	0	100

		Soru	Doğru	Yanlış	Boş	Net	Başarı	
Sözel (SOS)		10	9	1	0	8,67	% 87	
Cevap Anahtarı	B	AACDBBCDAD						
Cevaplarınız		AAADBBCDAD						

		S	D	Y	B%
SOSYAL BİLGİLER		2	2	0	100
Avrupa'daki gelişmelerle bağlantılı olarak Osmanlı Devleti'ni değişime zorlayan süreçleri kavrar.		1	1	0	100
İletişim araçlarından yararlanırken haklarını kullanır ve sorumluluklarını yerine getirir.		1	1	0	100
Osmanlı Devleti'nin siyasi güç olarak ortaya çıkış sürecini ve bu süreci etkileyen faktörleri açıklar.		1	1	0	100
İletişimi etkileyen tutum ve davranışları analiz ederek kendi tutum ve davranışlarını sorgular.		1	1	0	100
Türkiye'de nüfusun dağılımını etkileyen faktörlerden hareketle Türkiye'nin demografik özelliklerini yorumlar.		1	1	0	100
Osmanlı Devleti'nin fetih siyasetini örnekler üzerinden analiz eder.		1	1	0	100
Örnek incelemeler yoluyla geçmişten günümüze, yerleşmeyi etkileyen faktörler hakkında çıkarımlarda bulunur.		1	1	0	100
Örnek incelemeler yoluyla göçün neden ve sonuçlarını tartışır.		1	1	0	100
Osmanlı Devleti'nde islahat hareketleri sonucu ortaya çıkan kurumlardan hareketle toplumsal ve ekonomik değişim hı		1	0	1	0

		Soru	Doğru	Yanlış	Boş	Net	Başarı	
Sözel (DİN)		10	5	5	0	3,33	% 33	
Cevap Anahtarı	B	CBDBCACBCD						
Cevaplarınız		CdDBaAaaCa						

		S	D	Y	B%
Din K.ve A.B.		1	0	1	0
Melekleri özellikleri ve görevlerine göre sınıflandırır.		1	1	0	100
Haccin yapılışını özetler.		1	0	1	0
Kurban ibadetini İslam'ın yardımlaşma ve dayanışmaya verdiği önem açısından değerlendirir.		1	0	1	0
İslam'da hac ibadetinin önemini ayet ve hadisler ışığında yorumlar.		1	0	1	0
Allah'ın (c.c.) adil, merhametli ve affedicisi olması ile ahiret inancı arasında ilişki kurar.		1	1	0	100
Varlıklar âlemi özelliklerine göre ayırır.		1	0	1	0
Güzel ahlaki tutum ve davranışları örneklerle açıklar.		3	2	1	67
En'âm suresi 162. ayeti okur, anlamını söyler.		1	1	0	100

		Soru	Doğru	Yanlış	Boş	Net	Başarı	
Sayısal (MAT)		20	5	9	6	2,00	% 10	
Cevap Anahtarı	B	ABBABBCCBDCDBABDCACD						
Cevaplarınız		b dA c a CcaAabCA c						

		S	D	Y	B%
Matematik		4	2	0	50
Tam sayılarla çarpma ve bölme işlemlerini yapar.		1	0	1	0
Tam sayılarla toplama ve çıkarma işlemlerini yapar, ilgili problemleri çözer.		2	1	0	50
Tam sayıların kendileri ile tekrarlı çarpımını üslü nicelik olarak ifade eder.		1	0	1	0
Rasyonel sayılarla işlem yapmayı gerektiren problemleri çözer.		1	0	0	0
Tam sayılarla işlemler yapmayı gerektiren problemleri çözer.		4	0	2	0
Birinci dereceden bir bilinmeyenli denklemleri çözer.		1	0	1	0
Cebirsel ifadelerle toplama ve çıkarma işlemleri yapar.		3	1	1	33
Bir doğal sayı ile bir cebirsel ifadeyi çarpar.		1	1	0	100
Rasyonel sayıların ondalık gösterimle ifade eder.		1	0	1	0
Rasyonel sayılarla çok adimli işlemleri yapar.		1	1	0	100
Sayı örüntülerinin kuralını harfle ifade eder, kuralı harfle ifade edilen örüntünün istenilen terimini bulur.		1	1	0	100
Birinci dereceden bir bilinmeyenli denklem kurmayı gerektiren problemleri çözer.		1	0	1	0
Eşitliğin korunumu ilkesini anlar.		1	0	1	0
Birinci dereceden bir bilinmeyenli denklemi tanımlar ve verilen gerçek hayat durumlarına uygun birinci dereceden bir biliri		1	0	1	0

		Soru	Doğru	Yanlış	Boş	Net	Başarı	
Sözel (İNG)		10	8	2	0	7,33	% 73	
Cevap Anahtarı	B	AAABDCBCDA						
Cevaplarınız		AAABDCdDaA						

		S	D	Y	B%
İngilizce		1	1	0	100
Students will be able to report on appearances and personalities of other people.		1	1	0	100
Students will be able to write simple pieces to compare people.		1	1	0	100
Students will be able to ask people questions about characteristics of wild animals.		2	2	0	100
Students will be able to understand simple texts about daily routines and preferences.		3	3	0	100
Students will be able to understand short and simple texts on sports.		2	1	1	50
Students will be able to recognize frequency adverbs in simple oral texts.		2	2	0	100
Students will be able to ask people questions about characteristics of wild animals.		1	0	1	0
Students will be able to understand past and present events in simple texts including explanations and reasons.		1	1	0	100
Students will be able to state their preferences.		1	1	0	100
Students will be able to understand a simple text about appearances, personalities, and comparisons including explar		1	0	1	0
Students will be able to talk about other people's appearances and personalities.		1	0	1	0

		Soru	Doğru	Yanlış	Boş	Net	Başarı	
Sayısal (FEN)		20	7	10	3	3,67	% 18	
Cevap Anahtarı	B	ADCCDCDBBBAAABBDAB						
Cevaplarınız		d ddc CDbBacA BcdDaa						

		S	D	Y	B%
Fen		1	0	1	0
Uzay kirliliğinin nedenlerini ifade ederek bu kirliliğin yol açabileceği olası sonuçları tahmin eder.		2	0	2	0
Hayvan ve bitki hücrelerini, temel kısımları ve görevleri açısından karşılaştırır.		2	0	2	0
Kinetik ve potansiyel enerji türlerinin birbirine dönüşümünden hareketle enerjinin korunduğu sonucunu çıkarır.		1	0	0	0
Periyodik sistemdeki ilk 18 elementin ve yaygın elementlerin (altın, gümüş, bakır, çinko, kurşun, civa, platin, demir ve		2	1	1	50
Mayozun canlılar için önemini açıklar.		2	1	1	50
Yer çekimini kütle çekimi olarak gök cisimleri temelinde açıklar.		1	0	1	0
Fiziksel anlamda yapılan işin, uygulanan kuvvet ve alınan yolla ilişkili olduğunu açıklar.		1	0	0	0
Mitozun canlılar için önemini açıklar.		2	2	0	100
Karışımın, homojen ve heterojen olarak sınıflandırılarak örnekler verir.		1	1	0	100
Kütleye etki eden yer çekimi kuvvetini ağırlık olarak adlandırır.		1	1	0	100
Galaksilerin yapısını açıklar.		1	0	0	0
Saf maddeleri, element ve bileşik olarak sınıflandırarak örnekler verir.		1	0	1	0
Yıldız kavramını açıklar.		1	1	0	100
Günlük yaşamda karşılaştığı çözünücü ve çözünenleri kullanarak çözümleri hazırlar.		1	0	1	0
Teleskobun gök bilimindeki önemine yönelik çıkarımda bulunur.		1	1	0	100
Atomun yapısını ve yapıdaki temel parçacıklarını söyler.		1	0	1	0

7. SINIF ULTI TÜRKİYE GENELİ DENEME SINAVI



288,212 % 42,60

ÇANAKKALE / BİGA
DUMLUPINAR ORTAOKULU

7D - 84
MEHMET EMİN GİREN

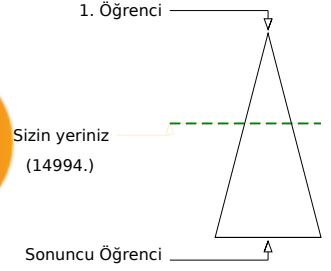
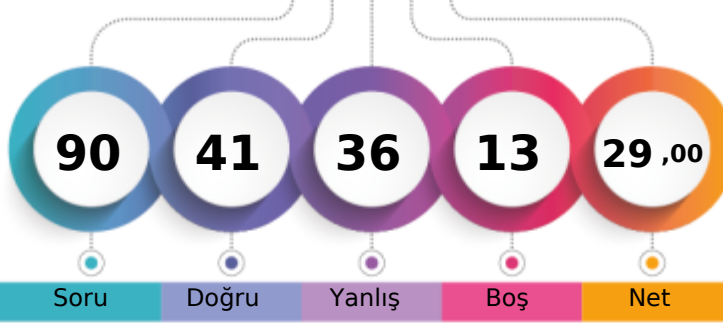

	Şube	Kurum	İlçe	İl	Genel
Öğrenci Sıra No	11	31	436	649	14994 % 42,60
Sınava Katılan Öğrenci Sayısı	15	56	682	1019	35194

	Soru	Doğru	Yanlış	Boş	Net	Başarı
Sözel (TÜR)	20	12	7	1	9,67	% 48
Cevap Anahtarı	A	AADCCBDDABCBCDDBBCAC				
Cevaplarınız		AAcCCBDbcBaBbDbcBC C				
Türkçe	S	D	Y	B	%	
Bağlamdan yararlanarak bilmediği kelime ve kelime gruplarının anlamını tahmin eder.	3	2	1	67		
Fillerin anlam özelliklerini fark eder.	1	1	0	100		
Metinle ilgili soruların cevaplar.	4	2	1	50		
Okudukları ile ilgili çıkarımlarda bulunur.	2	2	0	100		
Metinle ilgili sorular sorar.	1	1	0	100		
Görsellerle ilgili soruların cevaplar.	2	1	1	50		
Basit, türemiş ve birleşik filleri ayırır eder.	1	0	1	0		
Grafik, tablo ve çizelgeyle sunulan bilgileri yorumlar.	1	0	1	0		
Metindeki hikâye unsurlarını belirler.	1	0	1	0		
Metindeki yardımcı fikirleri belirler.	1	1	0	100		
Yazdıklarını düzenler.	2	1	1	50		
Çekim eklerinin işlevlerini ayırır eder.	1	1	0	100		

	Soru	Doğru	Yanlış	Boş	Net	Başarı
Sözel (SOS)	10	6	4	0	4,67	% 47
Cevap Anahtarı	A	DDABDCBACA				
Cevaplarınız		DdDbDdBAdb				
SOSYAL BİLGİLER	S	D	Y	B	%	
Avrupa'daki gelişmelerle bağlantılı olarak Osmanlı Devleti'ni değişime zorlayan süreçleri kavrar.	2	1	1	50		
İletişim araçlarından yararlanırken haklarını kullanır ve sorumluluklarını yerine getirir.	1	1	0	100		
Osmanlı Devleti'nin siyasi güç olarak ortaya çıkış sürecini ve bu süreci etkileyen faktörleri açıklar.	1	0	1	0		
İletişimi etkileyen tutum ve davranışları analiz ederek kendi tutum ve davranışlarını sorgular.	1	1	0	100		
Türkiye'de nüfusun dağılımını etkileyen faktörlerden hareketle Türkiye'nin demografik özelliklerini yorumlar.	1	1	0	100		
Osmanlı Devleti'nin fetih siyasetini örnekler üzerinden analiz eder.	1	0	1	0		
Örnek incelemeler yoluyla geçmişten günümüze, yerleşmeyi etkileyen faktörler hakkında çıkarımlarda bulunur.	1	1	0	100		
Örnek incelemeler yoluyla göçün neden ve sonuçlarını tartışır.	1	1	0	100		
Osmanlı Devleti'nde islahat hareketleri sonucu ortaya çıkan kurumlardan hareketle toplumsal ve ekonomik değişim hı	1	0	1	0		

	Soru	Doğru	Yanlış	Boş	Net	Başarı
Sözel (DİN)	10	7	3	0	6,00	% 60
Cevap Anahtarı	A	BDBCACBCDC				
Cevaplarınız		dDdCACBCDa				
Din K.ve A.B.	S	D	Y	B	%	
Melekleri özellikleri ve görevlerine göre sınıflandırır.	1	0	1	0		
Haccin yapılışını özetler.	1	1	0	100		
Kurban ibadetini İslam'ın yardımlaşma ve dayanışmaya verdiği önem açısından değerlendirir.	1	0	1	0		
İslam'da hac ibadetinin önemini ayet ve hadisler ışığında yorumlar.	1	1	0	100		
Allah'ın (c.c.) adil, merhametli ve affedicisi olması ile ahiret inancı arasında ilişki kurar.	1	1	0	100		
Varlıklar âlemi özelliklerine göre ayırır eder.	1	1	0	100		
Güzel ahlaki tutum ve davranışları örneklerle açıklar.	3	2	1	67		
En'âm suresi 162. ayeti okur, anlamını söyler.	1	1	0	100		

	Soru	Doğru	Yanlış	Boş	Net	Başarı
Sözel (İNG)	10	3	5	2	1,33	% 13
Cevap Anahtarı	A	AABADDACCB				
Cevaplarınız		dA c bddCB				
İngilizce	S	D	Y	B	%	
Students will be able to report on appearances and personalities of other people.	1	0	1	0		
Students will be able to write simple pieces to compare people.	1	0	1	0		
Students will be able to ask people questions about characteristics of wild animals.	2	1	1	50		
Students will be able to understand short and simple texts on sports.	3	0	1	0		
Students will be able to recognize frequency adverbs in simple oral texts.	2	0	1	0		
Students will be able to ask people questions about characteristics of wild animals.	2	0	2	0		
Students will be able to understand past and present events in simple texts including explanations and reasons.	1	0	1	0		
Students will be able to state their preferences.	1	1	0	100		
Students will be able to understand a simple text about appearances, personalities, and comparisons including expl	1	1	0	100		
Students will be able to talk about other people's appearances and personalities.	1	1	0	100		

	Soru	Doğru	Yanlış	Boş	Net	Başarı
Sayısal (MAT)	20	3	9	8	0,00	% 0
Cevap Anahtarı	A	BADBACBBDBACDBACDBDC				
Cevaplarınız		c aA dC aAbccA c				
Matematik	S	D	Y	B	%	
Tam sayılarla çarpma ve bölme işlemlerini yapar.	4	1	1	25		
Tam sayılarla toplama ve çıkarma işlemlerini yapar, ilgili problemleri çözer.	2	0	1	0		
Tam sayıların kendileri ile tekrarlı çarpımını üslü nicelik olarak ifade eder.	1	0	1	0		
Rasyonel sayılarla işlem yapmayı gerektiren problemleri çözer.	1	0	0	0		
Tam sayılarla işlemler yapmayı gerektiren problemleri çözer.	4	0	3	0		
Birinci dereceden bir bilinmeyenli denklemleri çözer.	1	0	1	0		
Cebirsel ifadelerle toplama ve çıkarma işlemleri yapar.	3	1	1	33		
Bir doğal sayı ile bir cebirsel ifadeyi çarpır.	1	1	0	100		
Rasyonel sayıların ondalık gösterimle ifade eder.	1	0	1	0		
Rasyonel sayılarla çok adimli işlemleri yapar.	1	1	0	100		
Sayı örüntülerinin kuralını harfle ifade eder, kuralı harfle ifade edilen örüntünün istenilen terimini bulur.	1	0	0	0		
Birinci dereceden bir bilinmeyenli denklem kurmayı gerektiren problemleri çözer.	1	0	1	0		
Eşitliğin korunumu ilkesini anlar.	1	0	0	0		
Birinci dereceden bir bilinmeyenli denklemi tanımlar ve verilen gerçek hayat durumlarına uygun birinci dereceden bir biliri	1	0	0	0		

	Soru	Doğru	Yanlış	Boş	Net	Başarı
Sayısal (FEN)	20	10	8	2	7,33	% 37
Cevap Anahtarı	A	CADDCCDCBABBABBDBABB				
Cevaplarınız		bdDaaAcCbDBAdBAB D cB				
Fen	S	D	Y	B	%	
Uzay kirliliğinin nedenlerini ifade ederek bu kirliliğin yol açabileceği olası sonuçları tahmin eder.	1	0	1	0		
Hayvan ve bitki hücrelerini, temel kısımları ve görevleri açısından karşılaştırır.	2	0	2	0		
Kinetik ve potansiyel enerji türlerinin birbirine dönüşümünden hareketle enerjinin korunduğu sonucunu çıkarır.	2	2	0	100		
Periyodik sistemdeki ilk 18 elementin ve yaygın elementlerin (altın, gümüş, bakır, çinko, kurşun, civa, platin, demir ve Mayozun canlılar için önemi açıklar.	2	0	1	0		
Yer çekimini kütle çekimi olarak gök cisimleri temelinde açıklar.	1	0	1	0		
Fiziksel anlamda yapılan işin, uygulanan kuvvet ve alınan yolla ilişkili olduğunu açıklar.	1	1	0	100		
Mitozun canlılar için önemi açıklar.	2	1	1	50		
Karışımın, homojen ve heterojen olarak sınıflandırılarak örnekler verir.	1	1	0	100		
Kütleye etki eden yer çekimi kuvvetini ağırlık olarak adlandırır.	1	1	0	100		
Galaksilerin yapısını açıklar.	1	1	0	100		
Saf maddeleri, element ve bileşik olarak sınıflandırılarak örnekler verir.	1	1	0	100		
Yıldız kavramını açıklar.	1	1	0	100		
Günlük yaşamda karşılaştığı çözücü ve çözünenleri kullanarak çözültü hazırlar.	1	0	0	0		
Teleskobun gök bilimindeki önemine yönelik çıkarımda bulunur.	1	1	0	100		
Atomun yapısını ve yapısındaki temel parçacıklarını söyler.	1	0	1	0		

7. SINIF ULTI TÜRKİYE GENELİ DENEME SINAVI



286,280 % 43,50

ÇANAĞKALE / BİGA
DUMLUPINAR ORTAOKULU

7D - 53
MEHMET EREN ÖZGEN

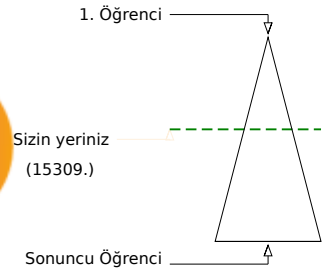
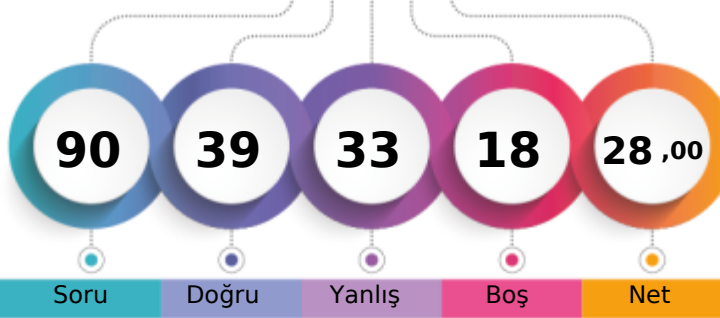

Soru Doğru Yanlış Boş Net

Şube Kurum İlçe İl Genel

Öğrenci Sıra No 12 32 443 656 15309 % 43,50

Sınava Katılan Öğrenci Sayısı 15 56 682 1019 35194

		Soru	Doğru	Yanlış	Boş	Net	Başarı	
Sözel (TÜR)		20	12	5	3	10,33	% 52	
Cevap Anahtarı	A	AADCCBDDABCBCDDBBCAC						
Cevaplarınız		AAcACBDDABCBCbadB						
Türkçe		S	D	Y	B%			
Bağlamdan yararlanarak bilmediği kelime ve kelime gruplarının anlamını tahmin eder.		3	2	1	67			
Fillerin anlam özelliklerini fark eder.		1	0	1	0			
Metinle ilgili sorular cevaplar.		4	1	1	25			
Okudukları ile ilgili çıkarımlarda bulunur.		2	2	0	100			
Metinle ilgili sorular sorar.		1	1	0	100			
Görsellerle ilgili sorular cevaplar.		2	2	0	100			
Basit, türemiş ve birleşik filleri ayırır.		1	1	0	100			
Grafik, tablo ve çizelgeyle sunulan bilgileri yorumlar.		1	1	0	100			
Metindeki hikâye unsurlarını belirler.		1	1	0	100			
Metindeki yardımcı fikirleri belirler.		1	0	1	0			
Yazdıklarını düzenler.		2	0	1	0			
Çekim eklerinin işlevlerini ayırır.		1	1	0	100			

		Soru	Doğru	Yanlış	Boş	Net	Başarı	
Sözel (SOS)		10	5	5	0	3,33	% 33	
Cevap Anahtarı	A	DDABDCBACA						
Cevaplarınız		DcAcDCBcdB						
SOSYAL BİLGİLER		S	D	Y	B%			
Avrupa'daki gelişmelerle bağlantılı olarak Osmanlı Devleti'ni değişime zorlayan süreçleri kavrar.		2	1	1	50			
İletişim araçlarından yararlanırken haklarını kullanır ve sorumluluklarını yerine getirir.		1	0	1	0			
Osmanlı Devleti'nin siyasi güç olarak ortaya çıkış sürecini ve bu süreci etkileyen faktörleri açıklar.		1	1	0	100			
İletişimi etkileyen tutum ve davranışları analiz ederek kendi tutum ve davranışlarını sorgular.		1	0	1	0			
Türkiye'de nüfusun dağılımını etkileyen faktörlerden hareketle Türkiye'nin demografik özelliklerini yorumlar.		1	1	0	100			
Osmanlı Devleti'nin fetih siyasetini örnekler üzerinden analiz eder.		1	1	0	100			
Örnek incelemeler yoluyla geçmişten günümüze, yerleşmeyi etkileyen faktörler hakkında çıkarımlarda bulunur.		1	1	0	100			
Örnek incelemeler yoluyla göçün neden ve sonuçlarını tartışır.		1	0	1	0			
Osmanlı Devleti'nde islahat hareketleri sonucu ortaya çıkan kurumlardan hareketle toplumsal ve ekonomik değişim hı		1	0	1	0			

		Soru	Doğru	Yanlış	Boş	Net	Başarı	
Sözel (DİN)		10	7	3	0	6,00	% 60	
Cevap Anahtarı	A	BDBCACBCDC						
Cevaplarınız		cDdCAaBCDC						
Din K.ve A.B.		S	D	Y	B%			
Melekleri özellikleri ve görevlerine göre sınıflandırır.		1	0	1	0			
Haccin yapılışını özetler.		1	1	0	100			
Kurban ibadetini İslam'ın yardımlaşma ve dayanışmaya verdiği önem açısından değerlendirir.		1	0	1	0			
İslam'da hac ibadetinin önemini ayet ve hadisler ışığında yorumlar.		1	1	0	100			
Allah'ın (c.c.) adil, merhametli ve affedicisi olması ile ahiret inancını arasında ilişki kurar.		1	1	0	100			
Varlıklar âlemi özelliklerine göre ayırır.		1	0	1	0			
Güzel ahlaki tutum ve davranışları örneklerle açıklar.		3	3	0	100			
En'âm suresi 162. ayeti okur, anlamını söyler.		1	1	0	100			

		Soru	Doğru	Yanlış	Boş	Net	Başarı	
Sözel (İNG)		10	4	6	0	2,00	% 20	
Cevap Anahtarı	A	AABADDACCB						
Cevaplarınız		AABAbcbabc						
İngilizce		S	D	Y	B%			
Students will be able to report on appearances and personalities of other people.		1	1	0	100			
Students will be able to write simple pieces to compare people.		1	1	0	100			
Students will be able to ask people questions about characteristics of wild animals.		2	2	0	100			
Students will be able to understand simple texts about daily routines and preferences.		2	2	0	100			
Students will be able to understand short and simple texts on sports.		3	2	1	67			
Students will be able to recognize frequency adverbs in simple oral texts.		2	1	1	50			
Students will be able to ask people questions about characteristics of wild animals.		2	0	2	0			
Students will be able to understand past and present events in simple texts including explanations and reasons.		1	0	1	0			
Students will be able to state their preferences.		1	0	1	0			
Students will be able to understand a simple text about appearances, personalities, and comparisons including explar		1	0	1	0			
Students will be able to talk about other people's appearances and personalities.		1	0	1	0			

		Soru	Doğru	Yanlış	Boş	Net	Başarı	
Sayısal (MAT)		20	6	6	8	4,00	% 20	
Cevap Anahtarı	A	BADBACBBDBACDBACDBDC						
Cevaplarınız		cA A aba CD ACb c						
Matematik		S	D	Y	B%			
Tam sayılarla çarpma ve bölme işlemlerini yapar.		4	2	2	50			
Tam sayılarla toplama ve çıkarma işlemlerini yapar, ilgili problemleri çözer.		2	1	1	50			
Tam sayıların kendileri ile tekrarlı çarpımını üslü nicelik olarak ifade eder.		1	1	0	100			
Rasyonel sayılarla işlem yapmayı gerektiren problemleri çözer.		1	0	0	0			
Tam sayılarla işlemler yapmayı gerektiren problemleri çözer.		4	0	1	0			
Birinci dereceden bir bilinmeyenli denklemleri çözer.		1	0	0	0			
Cebirsel ifadelerle toplama ve çıkarma işlemleri yapar.		3	0	1	0			
Bir doğal sayı ile bir cebirsel ifadeyi çarpır.		1	0	0	0			
Rasyonel sayıların ondalık gösterimle ifade eder.		1	1	0	100			
Rasyonel sayılarla çok adimli işlemleri yapar.		1	1	0	100			
Sayı örüntülerinin kuralını harfle ifade eder, kuralı harfle ifade edilen örüntünün istenilen terimini bulur.		1	1	0	100			
Birinci dereceden bir bilinmeyenli denklem kurmayı gerektiren problemleri çözer.		1	0	1	0			
Eşitliğin korunumu ilkesini anlar.		1	0	0	0			
Birinci dereceden bir bilinmeyenli denklemi tanımlar ve verilen gerçek hayat durumlarına uygun birinci dereceden bir biliri		1	0	1	0			

		Soru	Doğru	Yanlış	Boş	Net	Başarı	
Sayısal (FEN)		20	5	8	7	2,33	% 12	
Cevap Anahtarı	A	CADDCCDCBABBABBDBABB						
Cevaplarınız		CAbbBc aDcAB c a						
Fen		S	D	Y	B%			
Uzay kirliliğinin nedenlerini ifade ederek bu kirliliğin yol açabileceği olası sonuçları tahmin eder.		1	1	0	100			
Hayvan ve bitki hücrelerini, temel kısımları ve görevleri açısından karşılaştırır.		2	2	0	100			
Kinetik ve potansiyel enerji türlerinin birbirine dönüşümünden hareketle enerjinin korunduğu sonucunu çıkarır.		2	0	2	0			
Periyodik sistemdeki ilk 18 elementin ve yaygın elementlerin (altın, gümüş, bakır, çinko, kurşun, civa, platin, demir ve		1	0	1	0			
Mayozun canlılar için önemini açıklar.		2	0	1	0			
Yer çekimini kütle çekimi olarak gök cisimleri temelinde açıklar.		1	0	1	0			
Fiziksel anlamda yapılan işin, uygulanan kuvvet ve alınan yolla ilişkili olduğunu açıklar.		1	0	0	0			
Mitozun canlılar için önemini açıklar.		2	0	2	0			
Karışımın, homojen ve heterojen olarak sınıflandırılarak örnekler verir.		1	1	0	100			
Kütleye etki eden yer çekimi kuvvetini ağırlık olarak adlandırır.		1	0	1	0			
Galaksilerin yapısını açıklar.		1	1	0	100			
Saf maddeleri, element ve bileşik olarak sınıflandırılarak örnekler verir.		1	0	0	0			
Yıldız kavramını açıklar.		1	0	0	0			
Günlük yaşamda karşılaştığı çözücü ve çözünenleri kullanarak çözelti hazırlar.		1	0	0	0			
Teleskobun gök bilimindeki önemine yönelik çıkarımda bulunur.		1	0	0	0			
Atomun yapısını ve yapısındaki temel parçacıklarını söyler.		1	0	0	0			

7. SINIF ULTI TÜRKİYE GENELİ DENEME SINAVI



396,603

%

8,65

ÇANAKKALE / BİGA
DUMLUPINAR ORTAOKULU

7D - 85
MEHMET KASAP

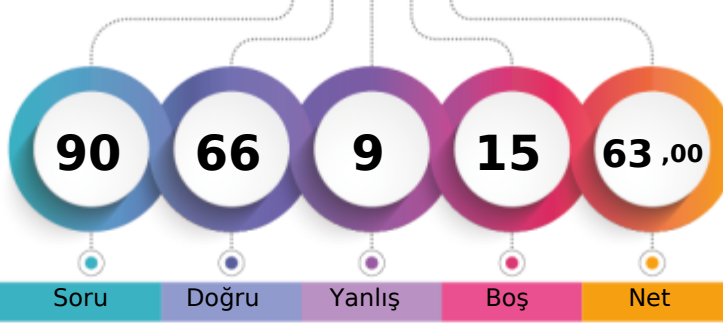

1. Öğrenci

Sizin yeriniz
(3046.)

Sonuncu Öğrenci

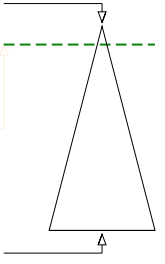

Soru Doğru Yanlış Boş Net

Şube Kurum İlçe İl Genel

Öğrenci Sıra No 1 2 117 163 3046 % 8,65

Sınava Katılan Öğrenci Sayısı 15 56 682 1019 35194

		Soru	Doğru	Yanlış	Boş	Net	Başarı	
Sözel (TÜR)		20	14	2	4	13,33	% 67	
Cevap Anahtarı	A	AADCCBDDABCBCDDBBCAC						
Cevaplarınız		AA CCaDD BCB D BBCAa						
Türkçe		S	D	Y	B%			
Bağlamdan yararlanarak bilmediği kelime ve kelime gruplarının anlamını tahmin eder.		3	2	0	67			
Fillerin anlam özelliklerini fark eder.		1	1	0	100			
Metinle ilgili sorular cevaplar.		4	3	1	75			
Okudukları ile ilgili çıkarımlarda bulunur.		2	1	1	50			
Metinle ilgili sorular sorar.		1	1	0	100			
Görsellerle ilgili sorular cevaplar.		2	2	0	100			
Basit, türemiş ve birleşik filleri ayırır.		1	0	0	0			
Grafik, tablo ve çizelgeyle sunulan bilgileri yorumlar.		1	1	0	100			
Metindeki hikâye unsurlarını belirler.		1	0	0	0			
Metindeki yardımcı fikirleri belirler.		1	1	0	100			
Yazdıklarını düzenler.		2	1	0	50			
Çekim eklerinin işlevlerini ayırır.		1	1	0	100			

		Soru	Doğru	Yanlış	Boş	Net	Başarı	
Sözel (SOS)		10	7	0	3	7,00	% 70	
Cevap Anahtarı	A	DDABDCBACA						
Cevaplarınız		D ABD BA A						
SOSYAL BİLGİLER		S	D	Y	B%			
Avrupa'daki gelişmelerle bağlantılı olarak Osmanlı Devleti'ni değişime zorlayan süreçleri kavrar.		2	2	0	100			
İletişim araçlarından yararlanırken haklarını kullanır ve sorumluluklarını yerine getirir.		1	0	0	0			
Osmanlı Devleti'nin siyasi güç olarak ortaya çıkış sürecini ve bu süreci etkileyen faktörleri açıklar.		1	1	0	100			
İletişimi etkileyen tutum ve davranışları analiz ederek kendi tutum ve davranışlarını sorgular.		1	1	0	100			
Türkiye'de nüfusun dağılımını etkileyen faktörlerden hareketle Türkiye'nin demografik özelliklerini yorumlar.		1	1	0	100			
Osmanlı Devleti'nin fetih siyasetini örnekler üzerinden analiz eder.		1	0	0	0			
Örnek incelemeler yoluyla geçmişten günümüze, yerleşmeyi etkileyen faktörler hakkında çıkarımlarda bulunur.		1	1	0	100			
Örnek incelemeler yoluyla göçün neden ve sonuçlarını tartışır.		1	1	0	100			
Osmanlı Devleti'nde islahat hareketleri sonucu ortaya çıkan kurumlardan hareketle toplumsal ve ekonomik değişim hı		1	0	0	0			

		Soru	Doğru	Yanlış	Boş	Net	Başarı	
Sözel (DİN)		10	10	0	0	10,00	% 100	
Cevap Anahtarı	A	BDBCACBCDC						
Cevaplarınız		BDBCACBCDC						
Din K.ve A.B.		S	D	Y	B%			
Melekleri özellikleri ve görevlerine göre sınıflandırır.		1	1	0	100			
Haccın yapılışını özetler.		1	1	0	100			
Kurban ibadetini İslam'ın yardımlaşma ve dayanışmaya verdiği önem açısından değerlendirir.		1	1	0	100			
İslam'da hac ibadetinin önemini ayet ve hadisler ışığında yorumlar.		1	1	0	100			
Allah'ın (c.c.) adil, merhametli ve affedicisi olması ile ahiret inancını arasında ilişki kurar.		1	1	0	100			
Varlıklar âlemi özelliklerine göre ayırır.		1	1	0	100			
Güzel ahlaki tutum ve davranışları örneklerle açıklar.		3	3	0	100			
En'am suresi 162. ayeti okur, anlamını söyler.		1	1	0	100			

		Soru	Doğru	Yanlış	Boş	Net	Başarı	
Sözel (İNG)		10	9	1	0	8,67	% 87	
Cevap Anahtarı	A	AABADDACCB						
Cevaplarınız		AABADDdCCB						
İngilizce		S	D	Y	B%			
Students will be able to report on appearances and personalities of other people.		1	1	0	100			
Students will be able to write simple pieces to compare people.		1	1	0	100			
Students will be able to ask people questions about characteristics of wild animals.		2	2	0	100			
Students will be able to understand simple texts about daily routines and preferences.		2	2	0	100			
Students will be able to understand short and simple texts on sports.		3	3	0	100			
Students will be able to recognize frequency adverbs in simple oral texts.		2	2	0	100			
Students will be able to ask people questions about characteristics of wild animals.		2	1	1	50			
Students will be able to understand past and present events in simple texts including explanations and reasons.		1	1	0	100			
Students will be able to state their preferences.		1	1	0	100			
Students will be able to understand a simple text about appearances, personalities, and comparisons including expl		1	1	0	100			
Students will be able to talk about other people's appearances and personalities.		1	1	0	100			

		Soru	Doğru	Yanlış	Boş	Net	Başarı	
Sayısal (MAT)		20	10	3	7	9,00	% 45	
Cevap Anahtarı	A	BADBACBBDBACDBACDBDC						
Cevaplarınız		ADBA Ba bD cCDBD						
Matematik		S	D	Y	B%			
Tam sayılarla çarpma ve bölme işlemlerini yapar.		4	1	1	25			
Tam sayılarla toplama ve çıkarma işlemlerini yapar, ilgili problemleri çözer.		2	0	1	0			
Tam sayıların kendileri ile tekrarlı çarpımını üslü nicelik olarak ifade eder.		1	1	0	100			
Rasyonel sayılarla işlem yapmayı gerektiren problemleri çözer.		1	1	0	100			
Tam sayılarla işlemler yapmayı gerektiren problemleri çözer.		4	1	0	25			
Birinci dereceden bir bilinmeyenli denklemleri çözer.		1	1	0	100			
Cebirsel ifadelerle toplama ve çıkarma işlemleri yapar.		3	0	1	0			
Bir doğal sayı ile bir cebirsel ifadeyi çarpar.		1	0	0	0			
Rasyonel sayıların ondalık gösterimle ifade eder.		1	1	0	100			
Rasyonel sayılarla çok adimli işlemleri yapar.		1	0	1	0			
Sayı örüntülerinin kuralını harfle ifade eder, kuralı harfle ifade edilen örüntünün istenilen terimini bulur.		1	1	0	100			
Birinci dereceden bir bilinmeyenli denklem kurmayı gerektiren problemleri çözer.		1	1	0	100			
Eşitliğin korunumu ilkesini anlar.		1	1	0	100			
Birinci dereceden bir bilinmeyenli denklemi tanımlar ve verilen gerçek hayat durumlarına uygun birinci dereceden bir biliri		1	1	0	100			

		Soru	Doğru	Yanlış	Boş	Net	Başarı	
Sayısal (FEN)		20	16	3	1	15,00	% 75	
Cevap Anahtarı	A	CADDCCDCBABBABBDBABB						
Cevaplarınız		CADDCaCDBABB BBcABB						
Fen		S	D	Y	B%			
Uzay kirliliğinin nedenlerini ifade ederek bu kirliliğin yol açabileceği olası sonuçları tahmin eder.		1	1	0	100			
Hayvan ve bitki hücrelerini, temel kısımları ve görevleri açısından karşılaştırır.		2	2	0	100			
Kinetik ve potansiyel enerji türlerinin birbirine dönüşümünden hareketle enerjinin korunduğu sonucunu çıkarır.		2	2	0	100			
Periyodik sistemdeki ilk 18 elementin ve yaygın elementlerin (altın, gümüş, bakır, çinko, kurşun, civa, platin, demir ve mayozun canlılar için önemi) açıklar.		2	2	0	100			
Yer çekimini kütle çekimi olarak gök cisimleri temelinde açıklar.		1	0	1	0			
Fiziksel anlamda yapılan işin, uygulanan kuvvet ve alınan yolla ilişkili olduğunu açıklar.		1	0	1	0			
Mitozun canlılar için önemini açıklar.		2	2	0	100			
Karışımın, homojen ve heterojen olarak sınıflandırılarak örnekler verir.		1	1	0	100			
Kütleye etki eden yer çekimi kuvvetini ağırlık olarak adlandırır.		1	1	0	100			
Galaksilerin yapısını açıklar.		1	1	0	100			
Saf maddeleri, element ve bileşik olarak sınıflandırılarak örnekler verir.		1	1	0	100			
Yıldız kavramını açıklar.		1	0	0	0			
Günlük yaşamda karşılaştığı çözümü ve çözümleri kullanarak çözümleri hazırlar.		1	1	0	100			
Teleskobun gök bilimindeki önemine yönelik çıkarımda bulunur.		1	0	1	0			
Atomun yapısını ve yapısındaki temel parçacıklarını söyler.		1	1	0	100			

7. SINIF ULTI TÜRKİYE GENELİ DENEME SINAVI



265,677 % 53,62

ÇANAKKALE / BİGA
DUMLUPINAR ORTAOKULU

7D - 89
MURAT ERCAN

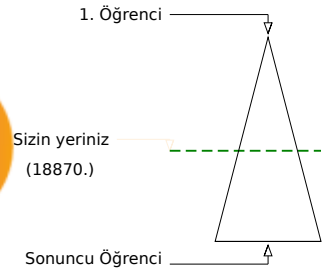
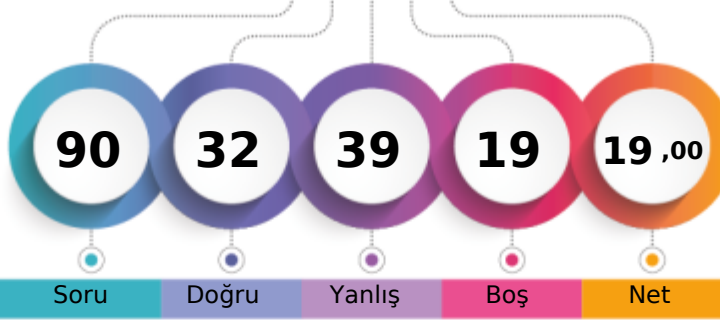

	Şube	Kurum	İlçe	İl	Genel
Öğrenci Sıra No	14	44	520	759	18870
Sınava Katılan Öğrenci Sayısı	15	56	682	1019	35194
					% 53,62

Sözel (TÜR)	Soru	Doğru	Yanlış	Boş	Net	Başarı
	20	9	11	0	5,33	% 27
Cevap Anahtarı	A	AADCCBDDABCBCDDBBCAC				
Cevaplarınız		AADabccDccBaBCCadadAC				
Türkçe	S	D	Y	B	%	
Bağlamdan yararlanarak bilmediği kelime ve kelime gruplarının anlamını tahmin eder.	3	3	0	100		
Fillerin anlam özelliklerini fark eder.	1	0	1	0		
Metnin ilgili soruların cevaplar.	4	2	2	50		
Okudukları ile ilgili çıkarımlarda bulunur.	2	1	1	50		
Metnin ilgili sorular sorar.	1	1	0	100		
Görsellerle ilgili soruların cevaplar.	2	1	1	50		
Basit, türemiş ve birleşik filleri ayır eder.	1	0	1	0		
Grafik, tablo ve çizelgeyle sunulan bilgileri yorumlar.	1	0	1	0		
Metindeki hikâye unsurlarını belirler.	1	1	0	100		
Metindeki yardımcı fikirleri belirler.	1	0	1	0		
Yazdıklarını düzenler.	2	0	2	0		
Çekim eklerinin işlevlerini ayır eder.	1	0	1	0		

Sözel (SOS)	Soru	Doğru	Yanlış	Boş	Net	Başarı
	10	4	6	0	2,00	% 20
Cevap Anahtarı	A	DDABDCBACA				
Cevaplarınız		DDdBaCdbac				
SOSYAL BİLGİLER	S	D	Y	B	%	
Avrupa'daki gelişmelerle bağlantılı olarak Osmanlı Devleti'ni değişime zorlayan süreçleri kavrar.	2	1	1	50		
İletişim araçlarından yararlanırken haklarını kullanır ve sorumluluklarını yerine getirir.	1	1	0	100		
Osmanlı Devleti'nin siyasi güç olarak ortaya çıkış sürecini ve bu süreci etkileyen faktörleri açıklar.	1	0	1	0		
İletişimi etkileyen tutum ve davranışları analiz ederek kendi tutum ve davranışlarını sorgular.	1	1	0	100		
Türkiye'de nüfusun dağılımını etkileyen faktörlerden hareketle Türkiye'nin demografik özelliklerini yorumlar.	1	0	1	0		
Osmanlı Devleti'nin fetih siyasetini örnekler üzerinden analiz eder.	1	1	0	100		
Örnek incelemeler yoluyla geçmişten günümüze, yerleşmeyi etkileyen faktörler hakkında çıkarımlarda bulunur.	1	0	1	0		
Örnek incelemeler yoluyla göçün neden ve sonuçlarını tartışır.	1	0	1	0		
Osmanlı Devleti'nde islahat hareketleri sonucu ortaya çıkan kurumlardan hareketle toplumsal ve ekonomik değişim hı	1	0	1	0		

Sözel (DİN)	Soru	Doğru	Yanlış	Boş	Net	Başarı
	10	3	3	4	2,00	% 20
Cevap Anahtarı	A	BDBCACBCDC				
Cevaplarınız		BDcbAa				
Din K.ve A.B.	S	D	Y	B	%	
Melekleri özellikleri ve görevlerine göre sınıflandırır.	1	1	0	100		
Haccın yapılışını özetler.	1	1	0	100		
Kurban ibadetini İslam'ın yardımlaşma ve dayanışmaya verdiği önem açısından değerlendirir.	1	0	1	0		
İslam'da hac ibadetinin önemini ayet ve hadisler ışığında yorumlar.	1	0	1	0		
Allah'ın (c.c.) adil, merhametli ve affedicisi olması ile ahiret inancı arasında ilişki kurar.	1	1	0	100		
Varlıklar âlemi özelliklerine göre ayır eder.	1	0	1	0		
Güzel ahlaki tutum ve davranışları örneklerle açıklar.	3	0	0	0		
En'âm suresi 162. ayeti okur, anlamını söyler.	1	0	0	0		

Sözel (İNG)	Soru	Doğru	Yanlış	Boş	Net	Başarı
	10	0	0	10	0,00	% 0
Cevap Anahtarı	A	AABADDACCB				
Cevaplarınız						
İngilizce	S	D	Y	B	%	
Students will be able to report on appearances and personalities of other people.	1	0	0	0		
Students will be able to write simple pieces to compare people.	1	0	0	0		
Students will be able to ask people questions about characteristics of wild animals.	2	0	0	0		
Students will be able to understand simple texts about daily routines and preferences.	3	0	0	0		
Students will be able to understand short and simple texts on sports.	2	0	0	0		
Students will be able to recognize frequency adverbs in simple oral texts.	2	0	0	0		
Students will be able to ask people questions about characteristics of wild animals.	2	0	0	0		
Students will be able to understand past and present events in simple texts including explanations and reasons.	1	0	0	0		
Students will be able to state their preferences.	1	0	0	0		
Students will be able to understand a simple text about appearances, personalities, and comparisons including expl	1	0	0	0		
Students will be able to talk about other people's appearances and personalities.	1	0	0	0		

Sayısal (MAT)	Soru	Doğru	Yanlış	Boş	Net	Başarı
	20	8	7	5	5,67	% 28
Cevap Anahtarı	A	BADBACBBDBACDBACDBDC				
Cevaplarınız		cAaadCBcbbcACDBA				
Matematik	S	D	Y	B	%	
Tam sayılarla çarpma ve bölme işlemlerini yapar.	4	1	3	25		
Tam sayılarla toplama ve çıkarma işlemlerini yapar, ilgili problemleri çözer.	2	1	1	50		
Tam sayıların kendileri ile tekrarlı çarpımını üslü nicelik olarak ifade eder.	1	1	0	100		
Rasyonel sayılarla işlem yapmayı gerektiren problemleri çözer.	1	0	1	0		
Tam sayılarla işlemler yapmayı gerektiren problemleri çözer.	4	2	2	50		
Birinci dereceden bir bilinmeyenli denklemleri çözer.	1	1	0	100		
Cebirsel ifadelerle toplama ve çıkarma işlemleri yapar.	3	1	1	33		
Bir doğal sayı ile bir cebirsel ifadeyi çarpır.	1	1	0	100		
Rasyonel sayıların ondalık gösterimle ifade eder.	1	1	0	100		
Rasyonel sayılarla çok adimli işlemleri yapar.	1	1	0	100		
Sayı örüntülerinin kuralını harfle ifade eder, kuralı harfle ifade edilen örüntünün istenilen terimini bulur.	1	0	0	0		
Birinci dereceden bir bilinmeyenli denklem kurmayı gerektiren problemleri çözer.	1	0	0	0		
Eşitliğin korunumu ilkesini anlar.	1	0	0	0		
Birinci dereceden bir bilinmeyenli denklemi tanımlar ve verilen gerçek hayat durumlarına uygun birinci dereceden bir biliri	1	0	0	0		

Sayısal (FEN)	Soru	Doğru	Yanlış	Boş	Net	Başarı
	20	8	12	0	4,00	% 20
Cevap Anahtarı	A	CADDCCDCBABBABBDBABB				
Cevaplarınız		dcDDbDadDBAccAaccAcD				
Fen	S	D	Y	B	%	
Uzay kirliliğinin nedenlerini ifade ederek bu kirliliğin yol açabileceği olası sonuçları tahmin eder.	1	0	1	0		
Hayvan ve bitki hücrelerini, temel kısımları ve görevleri açısından karşılaştırır.	2	0	2	0		
Kinetik ve potansiyel enerji türlerinin birbirine dönüşümünden hareketle enerjinin korunduğu sonucunu çıkarır.	2	1	1	50		
Periyodik sistemdeki ilk 18 elementin ve yaygın elementlerin (altın, gümüş, bakır, çinko, kurşun, civa, platin, demir ve	1	1	0	100		
Mayozun canlılar için önemini açıklar.	2	1	1	50		
Yer çekimini kütle çekimi olarak gök cisimleri temelinde açıklar.	1	1	0	100		
Fiziksel anlamda yapılan işin, uygulanan kuvvet ve alınan yolla ilişkili olduğunu açıklar.	1	0	1	0		
Mitozun canlılar için önemini açıklar.	2	0	2	0		
Karışımın, homojen ve heterojen olarak sınıflandırılarak örnekler verir.	1	1	0	100		
Kütleye etki eden yer çekimi kuvvetini ağırlık olarak adlandırır.	1	1	0	100		
Galaksilerin yapısını açıklar.	1	1	0	100		
Saf maddeleri, element ve bileşik olarak sınıflandırılarak örnekler verir.	1	0	1	0		
*Yıldız kavramını açıklar.	1	1	0	100		
Günlük yaşamda karşılaştığı çözümü ve çözümleri kullanarak çözümleri hazırlar.	1	0	1	0		
Teleskobun gök bilimindeki önemine yönelik çıkarımda bulunur.	1	0	1	0		
Atomun yapısını ve yapısındaki temel parçacıklarını söyler.	1	0	1	0		

7. SINIF ULTI TÜRKİYE GENELİ DENEME SINAVI



275,771 % 48,78

ÇANAĞKALE / BİGA
DUMLUPINAR ORTAOKULU

7D - 93
NAZLICAN YILDIZ

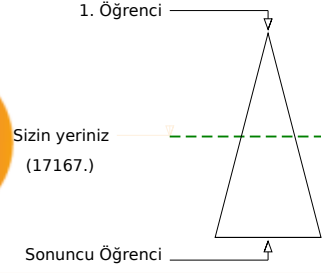
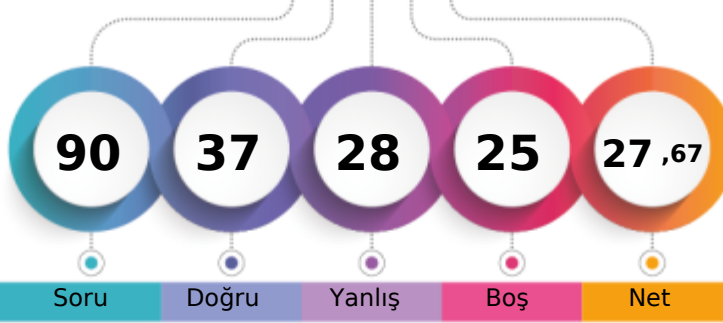

Soru Doğru Yanlış Boş Net

	Şube	Kurum	İlçe	İl	Genel
Öğrenci Sıra No	13	39	475	699	17167
Sınava Katılan Öğrenci Sayısı	15	56	682	1019	35194

Sözel (TÜR)	Soru	Doğru	Yanlış	Boş	Net	Başarı
	20	9	11	0	5,33	% 27
Cevap Anahtarı	B	CDAADCBBCCBDBDDCCBCA				
Cevaplarınız		CabADbBaCBcccBDCbBac				
Türkçe	S	D	Y	B	%	B
Bağlamdan yararlanarak bilmediği kelime ve kelime gruplarının anlamını tahmin eder.	3	1	2	33		
Fillerin anlam özelliklerini fark eder.	1	1	0	100		
Metinle ilgili sorular cevaplar.	4	0	4	0		
Okudukları ile ilgili çıkarımlarda bulunur.	2	2	0	100		
Metinle ilgili sorular sorar.	1	1	0	100		
Görsellerle ilgili sorular cevaplar.	2	0	2	0		
Basit, türemiş ve birleşik filleri ayırır.	1	0	1	0		
Grifik, tablo ve çizelgeyle sunulan bilgileri yorumlar.	1	1	0	100		
Metindeki hikâye unsurlarını belirler.	1	1	0	100		
Metindeki yardımcı fikirleri belirler.	1	1	0	100		
Yazdıklarını düzenler.	2	0	2	0		
Çekim eklerinin işlevlerini ayırır.	1	1	0	100		

Sözel (SOS)	Soru	Doğru	Yanlış	Boş	Net	Başarı
	10	6	4	0	4,67	% 47
Cevap Anahtarı	B	AACDBBCDAD				
Cevaplarınız		dbaDBBCDAa				
SOSYAL BİLGİLER	S	D	Y	B	%	B
Avrupa'daki gelişmelerle bağlantılı olarak Osmanlı Devleti'ni değişime zorlayan süreçleri kavrar.	2	1	1	50		
İletişim araçlarından yararlanırken haklarını kullanır ve sorumluluklarını yerine getirir.	1	0	1	0		
Osmanlı Devleti'nin siyasi güç olarak ortaya çıkış sürecini ve bu süreci etkileyen faktörleri açıklar.	1	1	0	100		
İletişimi etkileyen tutum ve davranışları analiz ederek kendi tutum ve davranışlarını sorgular.	1	1	0	100		
Türkiye'de nüfus dağılımını etkileyen faktörlerden hareketle Türkiye'nin demografik özelliklerini yorumlar.	1	1	0	100		
Osmanlı Devleti'nin fetih siyasetini örnekler üzerinden analiz eder.	1	1	0	100		
Örnek incelemeler yoluyla geçmişten günümüze, yerleşmeyi etkileyen faktörler hakkında çıkarımlarda bulunur.	1	1	0	100		
Örnek incelemeler yoluyla göçün neden ve sonuçlarını tartışır.	1	0	1	0		
Osmanlı Devleti'nde islahat hareketleri sonucu ortaya çıkan kurumlardan hareketle toplumsal ve ekonomik değişim hı	1	0	1	0		

Sözel (DİN)	Soru	Doğru	Yanlış	Boş	Net	Başarı
	10	9	1	0	8,67	% 87
Cevap Anahtarı	B	CBDBCACBCD				
Cevaplarınız		CBDBCACBCa				
Din K.ve A.B.	S	D	Y	B	%	B
Melekleri özellikleri ve görevlerine göre sınıflandırır.	1	1	0	100		
Haccin yapılışını özetler.	1	1	0	100		
Kurban ibadetini İslam'ın yardımlaşma ve dayanışmaya verdiği önem açısından değerlendirir.	1	1	0	100		
İslam'da hac ibadetinin önemini ayet ve hadisler ışığında yorumlar.	1	1	0	100		
Allah'ın (c.c.) adil, merhametli ve affedicisi olması ile ahiret inancı arasında ilişki kurar.	1	1	0	100		
Varlıklar âlemi özelliklerine göre ayırır.	1	1	0	100		
Güzel ahlaki tutum ve davranışları örneklerle açıklar.	3	2	1	67		
En'âm suresi 162. ayeti okur, anlamını söyler.	1	1	0	100		

Sözel (İNG)	Soru	Doğru	Yanlış	Boş	Net	Başarı
	10	3	5	2	1,33	% 13
Cevap Anahtarı	B	AAABDCBCDA				
Cevaplarınız		AAAccdab				
İngilizce	S	D	Y	B	%	B
Students will be able to report on appearances and personalities of other people.	1	1	0	100		
Students will be able to write simple pieces to compare people.	1	1	0	100		
Students will be able to ask people questions about characteristics of wild animals.	2	2	0	100		
Students will be able to understand simple texts about daily routines and preferences.	3	1	2	33		
Students will be able to understand short and simple texts on sports.	2	0	1	0		
Students will be able to recognize frequency adverbs in simple oral texts.	2	0	1	0		
Students will be able to ask people questions about characteristics of wild animals.	2	0	1	0		
Students will be able to understand past and present events in simple texts including explanations and reasons.	1	0	0	0		
Students will be able to state their preferences.	1	0	1	0		
Students will be able to understand a simple text about appearances, personalities, and comparisons including explar	1	0	1	0		
Students will be able to talk about other people's appearances and personalities.	1	0	1	0		

Sayısal (MAT)	Soru	Doğru	Yanlış	Boş	Net	Başarı
	20	0	1	19	-0,33	% 0
Cevap Anahtarı	B	ABBABBCCBDCDBABDCACD				
Cevaplarınız		c				
Matematik	S	D	Y	B	%	B
Tam sayılarla çarpma ve bölme işlemlerini yapar.	4	0	0	0		
Tam sayılarla toplama ve çıkarma işlemlerini yapar, ilgili problemleri çözer.	2	0	0	0		
Tam sayıların kendileri ile tekrarı çarpımını üslü nicelik olarak ifade eder.	1	0	0	0		
Rasyonel sayılarla işlem yapmayı gerektiren problemleri çözer.	1	0	0	0		
Tam sayılarla işlemler yapmayı gerektiren problemleri çözer.	4	0	0	0		
Birinci dereceden bir bilinmeyenli denklemleri çözer.	1	0	1	0		
Cebirsel ifadelerle toplama ve çıkarma işlemleri yapar.	3	0	0	0		
Bir doğal sayı ile bir cebirsel ifadeyi çarpar.	1	0	0	0		
Rasyonel sayıların ondalık gösterimle ifade eder.	1	0	0	0		
Rasyonel sayılarla çok adimli işlemleri yapar.	1	0	0	0		
Sayı örüntülerinin kuralını harfle ifade eder, kuralı harfle ifade edilen örüntünün istenilen terimini bulur.	1	0	0	0		
Birinci dereceden bir bilinmeyenli denklem kurmayı gerektiren problemleri çözer.	1	0	0	0		
Eğitilgen korunumu ilkesini anlar.	1	0	0	0		
Birinci dereceden bir bilinmeyenli denklemi tanımlar ve verilen gerçek hayat durumlarına uygun birinci dereceden bir biliri	1	0	0	0		

Sayısal (FEN)	Soru	Doğru	Yanlış	Boş	Net	Başarı
	20	10	6	4	8,00	% 40
Cevap Anahtarı	B	ADCCDCDBBBBAABBBDBAB				
Cevaplarınız		cDcD a B BAbdBBCaB				
Fen	S	D	Y	B	%	B
Uzay kirliliğinin nedenlerini ifade ederek bu kirliliğin yol açabileceği olası sonuçları tahmin eder.	1	1	0	100		
Hayvan ve bitki hücrelerini, temel kısımları ve görevleri açısından karşılaştırır.	2	0	1	0		
Kinetik ve potansiyel enerji türlerinin birbirine dönüşümünden hareketle enerjinin korunduğu sonucunu çıkarır.	2	2	0	100		
Periyodik sistemdeki ilk 18 elementin ve yaygın elementlerin (altın, gümüş, bakır, çinko, kurşun, civa, platin, demir ve	1	1	0	100		
Mayozun canlılar için önemini açıklar.	2	1	1	50		
Yer çekimini kütle çekimi olarak gök cisimleri temelinde açıklar.	1	0	0	0		
Fiziksel anlamda yapılan işin, uygulanan kuvvet ve alınan yolla ilişkili olduğunu açıklar.	1	0	0	0		
Mitozun canlılar için önemini açıklar.	2	1	0	50		
Karışımın, homojen ve heterojen olarak sınıflandırılarak örnekler verir.	1	0	1	0		
Kütleye etki eden yer çekimi kuvvetini ağırlık olarak adlandırır.	1	0	1	0		
Galaksilerin yapısını açıklar.	1	0	1	0		
Saf maddeleri, element ve bileşik olarak sınıflandırılarak örnekler verir.	1	1	0	100		
*Yıldız kavramını açıklar.	1	1	0	100		
Günlük yaşamda karşılaştığı zöcücü ve çözünenleri kullanarak çözültü hazırlar.	1	1	0	100		
Teleskobun gök bilimindeki önemine yönelik çıkarımda bulunur.	1	0	1	0		
Atomun yapısını ve yapıdaki temel parçacıklarını söyler.	1	1	0	100		

7. SINIF ULTI TÜRKİYE GENELİ DENEME SINAVI



341,253 % 21,96

ÇANAĞKALE / BİGA
DUMLUPINAR ORTAOKULU

7D - 581
ÖZLEM DEMİR

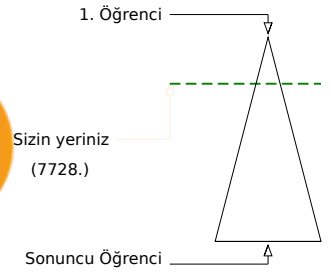
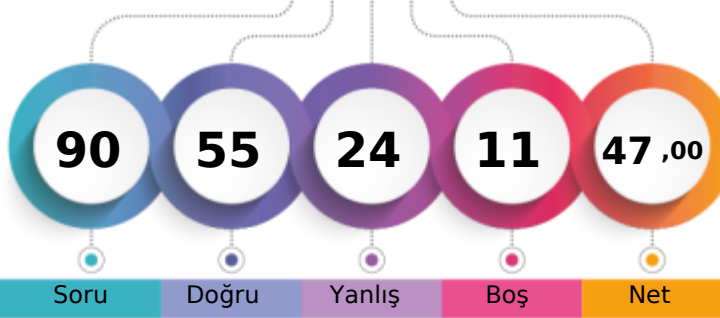

	Şube	Kurum	İlçe	İl	Genel
Öğrenci Sıra No	5	10	245	371	7728
Sınava Katılan Öğrenci Sayısı	15	56	682	1019	35194

	Soru	Doğru	Yanlış	Boş	Net	Başarı
Sözel (TÜR)	20	15	4	1	13,67	% 68
Cevap Anahtarı	A	AADCCBDDABCBCDDBBCAC				
Cevaplarınız	AA	dCBDDdBCBCDaBcCAC				
Türkçe	S	D	Y	B%		
Bağlamdan yararlanarak bilmediği kelime ve kelime gruplarının anlamını tahmin eder.	3	2	0	67		
Fillerin anlam özelliklerini fark eder.	1	0	1	0		
Metinle ilgili soruların cevaplar.	4	4	0	100		
Okudukları ile ilgili çıkarımlarda bulunur.	2	2	0	100		
Metinle ilgili sorular sorar.	1	1	0	100		
Görsellerle ilgili soruların cevaplar.	2	2	0	100		
Basit, türemiş ve birleşik filleri ayır eder.	1	0	1	0		
Grafik, tablo ve çizelgeyle sunulan bilgileri yorumlar.	1	1	0	100		
Metindeki hikâye unsurlarını belirler.	1	1	0	100		
Metindeki yardımcı fikirleri belirler.	1	1	0	100		
Yazdıklarını düzenler.	2	1	1	50		
Çekim eklerinin işlevlerini ayır eder.	1	0	1	0		

	Soru	Doğru	Yanlış	Boş	Net	Başarı
Sözel (SOS)	10	7	3	0	6,00	% 60
Cevap Anahtarı	A	DDABDCBACA				
Cevaplarınız	Dc	ABDCBAaD				
SOSYAL BİLGİLER	S	D	Y	B%		
Avrupa'daki gelişmelerle bağlantılı olarak Osmanlı Devleti'ni değişime zorlayan süreçleri kavrar.	2	1	1	50		
İletişim araçlarından yararlanırken haklarını kullanır ve sorumluluklarını yerine getirir.	1	0	1	0		
Osmanlı Devleti'nin siyasi güç olarak ortaya çıkış sürecini ve bu süreci etkileyen faktörleri açıklar.	1	1	0	100		
İletişimi etkileyen tutum ve davranışları analiz ederek kendi tutum ve davranışlarını sorgular.	1	1	0	100		
Türkiye'de nüfusun dağılımını etkileyen faktörlerden hareketle Türkiye'nin demografik özelliklerini yorumlar.	1	1	0	100		
Osmanlı Devleti'nin fetih siyasetini örnekler üzerinden analiz eder.	1	1	0	100		
Örnek incelemeler yoluyla geçmişten günümüze, yerleşmeyi etkileyen faktörler hakkında çıkarımlarda bulunur.	1	1	0	100		
Örnek incelemeler yoluyla göçün neden ve sonuçlarını tartışır.	1	1	0	100		
Osmanlı Devleti'nde islahat hareketleri sonucu ortaya çıkan kurumlardan hareketle toplumsal ve ekonomik değişim hı	1	0	1	0		

	Soru	Doğru	Yanlış	Boş	Net	Başarı
Sözel (DİN)	10	8	2	0	7,33	% 73
Cevap Anahtarı	A	BDBCACBCDC				
Cevaplarınız	BDD	CACBCaC				
Din K.ve A.B.	S	D	Y	B%		
Melekleri özellikleri ve görevlerine göre sınıflandırır.	1	1	0	100		
Haccin yapılışını özetler.	1	1	0	100		
Kurban ibadetini İslam'ın yardımlaşma ve dayanışmaya verdiği önem açısından değerlendirir.	1	0	1	0		
İslam'da hac ibadetinin önemini ayet ve hadisler ışığında yorumlar.	1	1	0	100		
Allah'ın (c.c.) adil, merhametli ve affedicisi olması ile ahiret inancı arasında ilişki kurar.	1	1	0	100		
Varlıklar âlemi özelliklerine göre ayır eder.	1	1	0	100		
Güzel ahlaki tutum ve davranışları örneklerle açıklar.	3	2	1	67		
En'âm suresi 162. ayeti okur, anlamını söyler.	1	1	0	100		

	Soru	Doğru	Yanlış	Boş	Net	Başarı
Sözel (İNG)	10	8	1	1	7,67	% 77
Cevap Anahtarı	A	AABADDACCB				
Cevaplarınız	AA	AcDACCB				
İngilizce	S	D	Y	B%		
Students will be able to report on appearances and personalities of other people.	1	1	0	100		
Students will be able to write simple pieces to compare people.	1	1	0	100		
Students will be able to ask people questions about characteristics of wild animals.	2	2	0	100		
Students will be able to understand simple texts about daily routines and preferences.	2	2	0	100		
Students will be able to understand short and simple texts on sports.	3	1	1	33		
Students will be able to recognize frequency adverbs in simple oral texts.	2	1	0	50		
Students will be able to ask people questions about characteristics of wild animals.	2	2	0	100		
Students will be able to understand past and present events in simple texts including explanations and reasons.	1	1	0	100		
Students will be able to state their preferences.	1	1	0	100		
Students will be able to understand a simple text about appearances, personalities, and comparisons including expl	1	1	0	100		
Students will be able to talk about other people's appearances and personalities.	1	1	0	100		

	Soru	Doğru	Yanlış	Boş	Net	Başarı
Sayısal (MAT)	20	8	7	5	5,67	% 28
Cevap Anahtarı	A	BADBACBBDBACDBACDBDC				
Cevaplarınız	dcD	A BacaACD ACa c				
Matematik	S	D	Y	B%		
Tam sayılarla çarpma ve bölme işlemlerini yapar.	4	2	2	50		
Tam sayılarla toplama ve çıkarma işlemlerini yapar, ilgili problemleri çözer.	2	1	1	50		
Tam sayıların kendileri ile tekrarlı çarpımını üslü nicelik olarak ifade eder.	1	0	1	0		
Rasyonel sayılarla işlem yapmayı gerektiren problemleri çözer.	1	1	0	100		
Tam sayılarla işlemler yapmayı gerektiren problemleri çözer.	4	0	1	0		
Birinci dereceden bir bilinmeyenli denklemleri çözer.	1	1	0	100		
Cebirsel ifadelerle toplama ve çıkarma işlemleri yapar.	3	1	1	33		
Bir doğal sayı ile bir cebirsel ifadeyi çarpır.	1	1	0	100		
Rasyonel sayıların ondalık gösterimle ifade eder.	1	1	0	100		
Rasyonel sayılarla çok adimli işlemleri yapar.	1	1	0	100		
Sayı örüntülerinin kuralını harfle ifade eder, kuralı harfle ifade edilen örüntünün istenilen terimini bulur.	1	1	0	100		
Birinci dereceden bir bilinmeyenli denklem kurmayı gerektiren problemleri çözer.	1	0	1	0		
Eşitliği korunumu ilkesini anlar.	1	0	0	0		
Birinci dereceden bir bilinmeyenli denklemi tanımlar ve verilen gerçek hayat durumlarına uygun birinci dereceden bir biliri	1	0	1	0		

	Soru	Doğru	Yanlış	Boş	Net	Başarı
Sayısal (FEN)	20	9	7	4	6,67	% 33
Cevap Anahtarı	A	CADDCCDCBBABBBDDBABB				
Cevaplarınız	CA	bbdDCC cABB c Db a				
Fen	S	D	Y	B%		
Uzay kirliliğinin nedenlerini ifade ederek bu kirliliğin yol açabileceği olası sonuçları tahmin eder.	1	1	0	100		
Hayvan ve bitki hücrelerini, temel kısımları ve görevleri açısından karşılaştırır.	2	2	0	100		
Kinetik ve potansiyel enerji türlerinin birbirine dönüşümünden hareketle enerjinin korunduğu sonucunu çıkarır.	2	0	2	0		
Periyodik sistemdeki ilk 18 elementin ve yaygın elementlerin (altın, gümüş, bakır, çinko, kurşun, civa, platin, demir ve Mayozun canlılar için önemi açıklar.	1	0	1	0		
Yer çekimini kütle çekimi olarak gök cisimleri temelinde açıklar.	1	1	0	100		
Fiziksel anlamda yapılan işin, uygulanan kuvvet ve alınan yolla ilişkili olduğunu açıklar.	1	1	0	100		
Mitozun canlılar için önemi açıklar.	2	1	1	50		
Karışımın, homojen ve heterojen olarak sınıflandırılarak örnekler verir.	1	0	0	0		
Kütleye etki eden yer çekimi kuvvetini ağırlık olarak adlandırır.	1	0	1	0		
Galaksilerin yapısını açıklar.	1	1	0	100		
Saf maddeleri, element ve bileşik olarak sınıflandırılarak örnekler verir.	1	1	0	100		
Yıldız kavramını açıklar.	1	0	0	0		
Günlük yaşamda karşılaştığı çözümü ve çözümleri kullanarak çözümleri hazırlar.	1	0	0	0		
Teleskobun gök bilimindeki önemine yönelik çıkarımda bulunur.	1	1	0	100		
Atomun yapısını ve yapıdaki temel parçacıklarını söyler.	1	0	0	0		

7. SINIF ULTI TÜRKİYE GENELİ DENEME SINAVI



344,136 % 21,11

ÇANAKKALE / BİGA
DUMLUPINAR ORTAOKULU

7D - 57
SEVVAL UZ

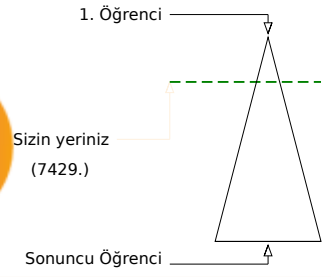
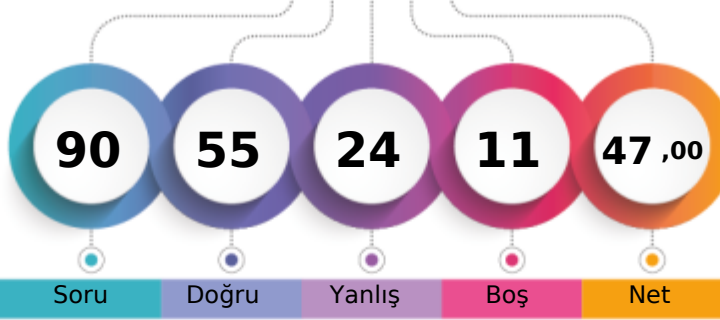

Soru Doğru Yanlış Boş Net

Şube Kurum İlçe İl Genel

Öğrenci Sıra No 4 9 235 353 7429 % 21,11

Sınava Katılan Öğrenci Sayısı 15 56 682 1019 35194

		Soru	Doğru	Yanlış	Boş	Net	Başarı	
Sözel (TÜR)		20	16	4	0	14,67	% 73	
Cevap Anahtarı	B	CDAADCBBCCBDABDDCCBCA						
Cevaplarınız		CbAADCBCbCBDbBDDCbBCA						

		S	D	Y	B%
Türkçe		3	2	1	67
Bağlamdan yararlanarak bilmediği kelime ve kelime gruplarının anlamını tahmin eder.		1	1	0	100
Fillerin anlam özelliklerini fark eder.		4	4	0	100
Metnin ilgili sorularına cevaplar.		2	2	0	100
Okudukları ile ilgili çıkarımlarda bulunur.		1	1	0	100
Metnin ilgili sorular sorar.		2	1	1	50
Görsellerle ilgili soruların cevaplar.		1	1	0	100
Basit, türemiş ve birleşik filleri ayırır eder.		1	1	0	100
Grafik, tablo ve çizelgeyle sunulan bilgileri yorumlar.		1	1	0	100
Metindeki hikâye unsurlarını belirler.		1	1	0	100
Metindeki yardımcı fikirleri belirler.		2	1	1	50
Yazdıkları düzenler.		1	1	0	100
Çekim eklerinin işlevlerini ayırır eder.		1	1	0	100

		Soru	Doğru	Yanlış	Boş	Net	Başarı	
Sözel (SOS)		10	8	1	1	7,67	% 77	
Cevap Anahtarı	B	AACDBBCDAD						
Cevaplarınız		AAADB CDAD						

		S	D	Y	B%
SOSYAL BİLGİLER		2	2	0	100
Avrupa'daki gelişmelerle bağlantılı olarak Osmanlı Devleti'ni değişime zorlayan süreçleri kavrar.		1	1	0	100
İletişim araçlarından yararlanırken haklarını kullanır ve sorumluluklarını yerine getirir.		1	1	0	100
Osmanlı Devleti'nin siyasi güç olarak ortaya çıkış sürecini ve bu süreci etkileyen faktörleri açıklar.		1	1	0	100
İletişimi etkileyen tutum ve davranışları analiz ederek kendi tutum ve davranışlarını sorgular.		1	1	0	100
Türkiye'de nüfusun dağılımını etkileyen faktörlerden hareketle Türkiye'nin demografik özelliklerini yorumlar.		1	1	0	100
Osmanlı Devleti'nin fetih siyasetini örnekler üzerinden analiz eder.		1	1	0	100
Örnek incelemeler yoluyla geçmişten günümüze, yerleşmeyi etkileyen faktörler hakkında çıkarımlarda bulunur.		1	1	0	100
Örnek incelemeler yoluyla göçün neden ve sonuçlarını tartışır.		1	1	0	100
Osmanlı Devleti'nde islahat hareketleri sonucu ortaya çıkan kurumlardan hareketle toplumsal ve ekonomik değişim hı		1	0	1	0

		Soru	Doğru	Yanlış	Boş	Net	Başarı	
Sözel (DİN)		10	6	4	0	4,67	% 47	
Cevap Anahtarı	B	CBDBCACBCD						
Cevaplarınız		CDBDaCAbdCa						

		S	D	Y	B%
Din K.ve A.B.		1	0	1	0
Melekleri özellikleri ve görevlerine göre sınıflandırır.		1	1	0	100
Haccin yapılışını özetler.		1	1	0	100
Kurban ibadetini İslam'ın yardımıyla ve dayanışmaya verdiği önem açısından değerlendirir.		1	1	0	100
İslam'da hac ibadetinin önemini ayet ve hadisler ışığında yorumlar.		1	0	1	0
Allah'ın (c.c.) adil, merhametli ve affedicisi olması ile ahiret inancı arasında ilişki kurar.		1	1	0	100
Varlıklar âlemi özelliklerine göre ayırır eder.		1	1	0	100
Güzel ahlaki tutum ve davranışları örneklerle açıklar.		3	1	2	33
En'âm suresi 162. ayeti okur, anlamını söyler.		1	1	0	100

		Soru	Doğru	Yanlış	Boş	Net	Başarı	
Sayısal (MAT)		20	8	8	4	5,33	% 27	
Cevap Anahtarı	B	ABBABBCBDCDBABDCACD						
Cevaplarınız		A BAdc b cCDaABcbcd D						

		S	D	Y	B%
Matematik		4	2	1	50
Tam sayılarla çarpma ve bölme işlemlerini yapar.		1	1	0	100
Tam sayılarla toplama ve çıkarma işlemlerini yapar, ilgili problemleri çözer.		2	1	0	50
Tam sayıların kendileri ile tekrarlı çarpımını üslü nicelik olarak ifade eder.		1	1	0	100
Rasyonel sayılarla işlem yapmayı gerektiren problemleri çözer.		1	0	1	0
Tam sayılarla işlemler yapmayı gerektiren problemleri çözer.		4	0	2	0
Birinci dereceden bir bilinmeyenli denklemleri çözer.		1	0	1	0
Cebirsel ifadelerle toplama ve çıkarma işlemleri yapar.		3	2	0	67
Bir doğal sayı ile bir cebirsel ifadeyi çarpır.		1	1	0	100
Rasyonel sayıların ondalık gösterimle ifade eder.		1	1	0	100
Rasyonel sayılarla çok adimli işlemleri yapar.		1	0	1	0
Sayı örüntülerinin kuralını harfle ifade eder, kuralı harfle ifade edilen örüntünün istenilen terimini bulur.		1	0	1	0
Birinci dereceden bir bilinmeyenli denklem kurmayı gerektiren problemleri çözer.		1	0	1	0
Eşitliği korunumu ilkesini anlar.		1	1	0	100
Birinci dereceden bir bilinmeyenli denklemi tanımlar ve verilen gerçek hayat durumlarına uygun birinci dereceden bir biliri		1	1	0	100

		Soru	Doğru	Yanlış	Boş	Net	Başarı	
Sözel (İNG)		10	8	2	0	7,33	% 73	
Cevap Anahtarı	B	AAABDCBCDA						
Cevaplarınız		AAABDbBDCd						

		S	D	Y	B%
İngilizce		1	1	0	100
Students will be able to report on appearances and personalities of other people.		1	1	0	100
Students will be able to write simple pieces to compare people.		1	1	0	100
Students will be able to understand simple texts about daily routines and preferences.		2	2	0	100
Students will be able to understand short and simple texts on sports.		3	3	0	100
Students will be able to recognize frequency adverbs in simple oral texts.		2	2	0	100
Students will be able to ask people questions about characteristics of wild animals.		2	1	1	50
Students will be able to understand past and present events in simple texts including explanations and reasons.		1	1	0	100
Students will be able to state their preferences.		1	0	1	0
Students will be able to understand a simple text about appearances, personalities, and comparisons including expl		1	1	0	100
Students will be able to talk about other people's appearances and personalities.		1	1	0	100

		Soru	Doğru	Yanlış	Boş	Net	Başarı	
Sayısal (FEN)		20	9	5	6	7,33	% 37	
Cevap Anahtarı	B	ADCCDCDBBBBAABBBDBAB						
Cevaplarınız		bDcd dD B a AdBBd						

		S	D	Y	B%
Fen		1	1	0	100
Uzay kirliliğinin nedenlerini ifade ederek bu kirliliğin yol açabileceği olası sonuçları tahmin eder.		1	1	0	100
Hayvan ve bitki hücrelerini, temel kısımları ve görevleri açısından karşılaştırır.		2	0	1	0
Kinetik ve potansiyel enerji türlerinin birbirine dönüşümünden hareketle enerjinin korunduğu sonucunu çıkarır.		2	2	0	100
Periyodik sistemdeki ilk 18 elementin ve yaygın elementlerin (altın, gümüş, bakır, çinko, kurşun, civa, platin, demir ve Mayozun canlılar için önemi açıklar.		2	0	1	0
Yer çekimini kütle çekimi olarak gök cisimleri temelinde açıklar.		1	0	0	0
Fiziksel anlamda yapılan işin, uygulanan kuvvet ve alınan yolla ilişkili olduğunu açıklar.		1	0	0	0
Mitozun canlılar için önemi açıklar.		2	1	1	50
Karışımın, homojen ve heterojen olarak sınıflandırılarak örnekler verir.		1	1	0	100
Kütleye etki eden yer çekimi kuvvetini ağırlık olarak adlandırır.		1	0	1	0
Galaksilerin yapısını açıklar.		1	1	0	100
Saf maddeleri, element ve bileşik olarak sınıflandırılarak örnekler verir.		1	0	1	0
Yıldız kavramını açıklar.		1	0	0	0
Günlük yaşamda karşılaştığı çözücü ve çözünenleri kullanarak çözüti hazırlar.		1	1	0	100
Teleskobun gök bilimindeki önemine yönelik çıkarımda bulunur.		1	1	0	100
Atomun yapısını ve yapısındaki temel parçacıklarını söyler.		1	0	0	0