

OKUL NET LİSTESİ (LGS sıralı)

										KATILIMLAR																				
İL		İLÇE		OKUL				SINAV ADI				OKUL	İLÇE	İL	GENEL															
ÇANAKKALE		BİGA		DUMLUPINAR ORTAOKULU				8. SINIF STS				80	80	80	4055															
Sıra	Ö.No	İsim	Sınıf	Sözel (TÜR)			Sözel (SOS)			Sözel (DİN)			Sözel (İNG)			Sayısal (MAT)			Sayısal (FEN)											
				Türkçe			SOSYAL BİLGİLER			Din K.ve A.B.			İngilizce			Matematik			Fen			Toplam			LGS	Dereceler				
				D	Y	N	D	Y	N	D	Y	N	D	Y	N	D	Y	N	D	Y	N	D	Y	N	Puanı	Snf	Okul	İlçe	İl	Genel
Genel Ortalama				9	5	7,68	6	3	4,67	5	4	3,86	6	3	4,63	3	6	1,59	6	6	4,22	35	26	26,65	223,400					
Okul Ortalaması				8	5	6,16	5	4	3,61	5	3	3,82	5	3	4,11	2	4	1,11	5	6	3,56	31	25	22,37	197,820					
67	880	YAĞMUR TEMEL	8B	3	12	-1,00	6	3	5,00	4	4	2,67	3	6	1,00	3	7	0,67	2	9	-1,00	21	41	7,34	112,046	16	67	67	67	3697 % 91
68	144	GÖKCAN ÇUR	8E	5	5	3,33	2	8	-0,67	1	9	-2,00	5	5	3,33				2	12	-2,00	15	39	1,99	110,072	18	68	68	68	3717 % 92
69	103	ANI DAĞD EVREN	8A	3	7	0,67	1	6	-1,00	5	5	3,33	2	7	-0,33				3	12	-1,00	14	37	1,67	101,120	15	69	69	69	3803 % 94
70	247	CEREN ÇALIŞKAN	8A	4	7	1,67	1	5	-0,67	3	3	2,00	0	6	-2,00				1	7	-1,33	9	28	-0,33	98,448	16	70	70	70	3816 % 94
71	136	EMAN KENAR	8A				1	0	1,00	0	1	-0,33	2	3	1,00	0	2	-0,67	0	2	-0,67	3	8	0,33	93,927	17	71	71	71	3856 % 95
72	117	BEKİR ÖKSÜZ	8B	1	14	-3,67	0	10	-3,33	4	6	2,00	2	8	-0,67	4	11	0,33	5	10	1,67	16	59	-3,67	86,289	17	72	72	72	3911 % 96
73	725	MUHAMMET ESEN	8B	2	13	-2,33	4	6	2,00	1	9	-2,00	1	9	-2,00	4	11	0,33	4	11	0,33	16	59	-3,67	85,177	18	73	73	73	3923 % 97
74	152	IRMAK ÖZGÜR	8B	5	10	1,67	3	3	2,00	0	6	-2,00	1	5	-0,67	0	7	-2,33	1	5	-0,67	10	36	-2,00	84,696	19	74	74	74	3926 % 97
75	735	CANER	8A	6	9	3,00	3	7	0,67	1	9	-2,00	2	8	-0,67	2	13	-2,33	1	14	-3,67	15	60	-5,00	68,683	18	75	75	75	3999 % 99
76	178	ONUR ÖZDEMİR	8E	3	12	-1,00	3	7	0,67	2	8	-0,67	3	7	0,67	1	14	-3,67	3	12	-1,00	15	60	-5,00	57,635	19	76	76	76	4023 % 99
77	154	İDİL ÇEV*M	8B	3	12	-1,00	0	10	-3,33	4	6	2,00	3	7	0,67	0	8	-2,67	2	13	-2,33	12	56	-6,66	53,110	20	77	77	77	4028 % 99
78	0																					0	0	0,00						
79	0																					0	0	0,00						
80	0																					0	0	0,00						

NET ORTALAMALARINA GÖRE KIYASLAMA

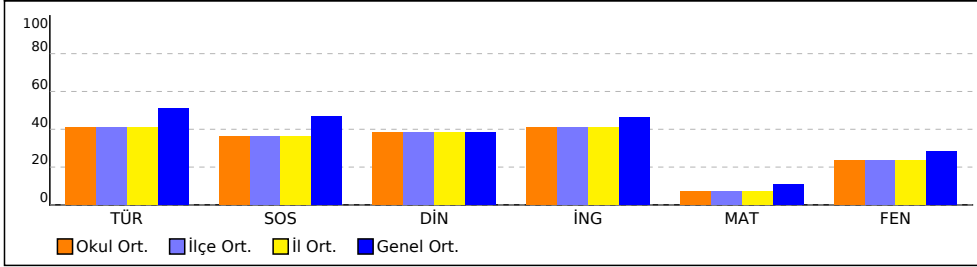

PUAN ORT. GÖRE KIYAS

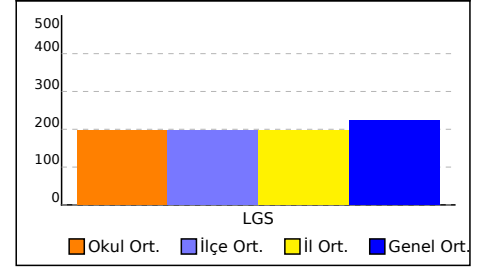

NET ORTALAMASINA GÖRE ŞUBE KARŞILAŞTIRMA

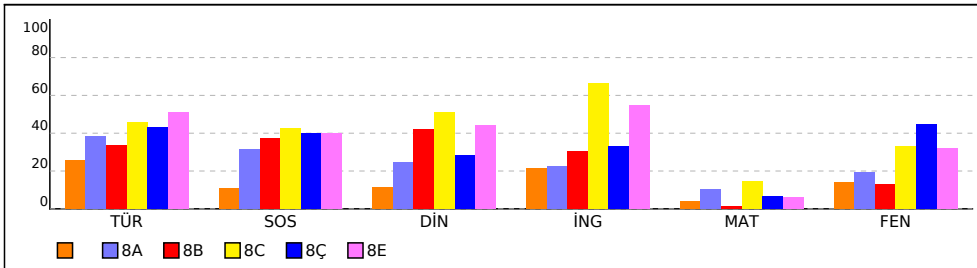

PUANA GÖRE ŞUBE KIYAS

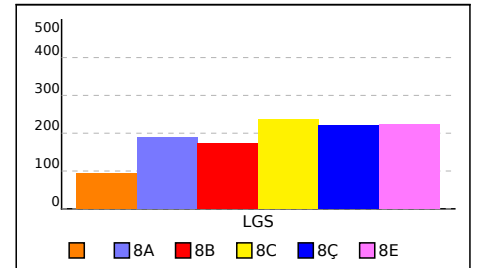

SINIFI NET LİSTESİ (LGS sıralı)

										KATILIMLAR																				
İL		İLÇE		OKUL			SINAV ADI			OKUL	İLÇE	İL	GENEL																	
ÇANAKKALE		BİGA		DUMLUPINAR ORTAOKULU			8. SINIF STS			80	80	80	4055																	
Sıra	Ö.No	İsim	Sınıf	Sözel (TÜR)			Sözel (SOS)			Sözel (DİN)			Sözel (İNG)			Sayısal (MAT)			Sayısal (FEN)			Toplam			LGS	Dereceler				
				Türkçe	SOSYAL BİLGİLER	En K.ve A.B.	İngilizce	Matematik	Fen	Puanı	Snf	Okul	İlçe	İl	Genel															
Genel Ortalama				9	5	7,68	6	3	4,67	5	4	3,86	6	3	4,63	3	6	1,59	6	6	4,22	35	26	26,65	223,400					
Okul Ortalaması				8	5	6,16	5	4	3,61	5	3	3,82	5	3	4,11	2	4	1,11	5	6	3,56	31	25	22,37	197,820					
SINIF:																														
1	223	ÇAĞLAR KAVAS		14	1	13,67	7	3	6,00	6	3	5,00	10	0	10,00	5	0	5,00	12	3	11,00	54	10	50,67	359,063	1	4	4	4	320 % 7,89
2	0	** DE *		8	7	5,67	2	8	-0,67	3	7	0,67	3	7	0,67	1	9	-2,00	2	8	-0,67	19	46	3,67	116,191	2	64	64	64	3640 % 90
3	0																					0	0	0,00						
4	0																					0	0	0,00						
5	0																					0	0	0,00						

NET ORTALAMALARINA GÖRE KIYASLAMA

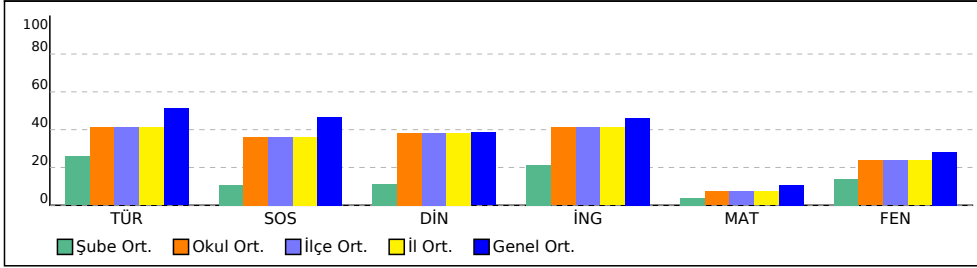

PUAN ORT. GÖRE KIYAS

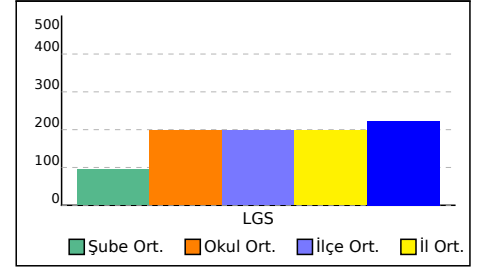

8A SINIFI NET LİSTESİ (LGS sıralı)

										KATILIMLAR																					
İL		İLÇE		OKUL			SINAV ADI			OKUL	İLÇE	İL	GENEL																		
ÇANAKKALE		BİGA		DUMLUPINAR ORTAOKULU			8. SINIF STS			80	80	80	4055																		
Sıra	Ö.No	İsim	Sınıf	Sözel (TÜR)			Sözel (SOS)			Sözel (DİN)			Sözel (İNG)			Sayısal (MAT)			Sayısal (FEN)												
				Türkçe			SOSYAL BİLGİLER			Din K.ve A.B.			İngilizce			Matematik			Fen			Toplam			LGS	Dereceler					
				D	Y	N	D	Y	N	D	Y	N	D	Y	N	D	Y	N	D	Y	N	D	Y	N	D	Y	N	Puanı	Snf	Okul	İlçe
Genel Ortalama				9	5	7,68	6	3	4,67	5	4	3,86	6	3	4,63	3	6	1,59	6	6	4,22	35	26	26,65	223,400						
Okul Ortalaması				8	5	6,16	5	4	3,61	5	3	3,82	5	3	4,11	2	4	1,11	5	6	3,56	31	25	22,37	197,820						
SINIF: 8A																															
1	130	ECRİN TUĞAN	8A	13	1	12,67	8	1	7,67	8	1	7,67	10	0	10,00	10	0	10,00	10	2	9,33	59	5	57,34	392,348	1	3	3	3	157	% 3,87
2	155	YİĞİTBORA A	8A	10	5	8,33	9	1	8,67	8	2	7,33	8	2	7,33	4	7	1,67	12	3	11,00	51	20	44,33	301,148	2	8	8	8	769	% 19
3	153	İBRAHİM EF E KOKU	8A	11	0	11,00	6	3	5,00	7	2	6,33	7	3	6,00	3	4	1,67	7	5	5,33	41	17	35,33	263,428	3	19	19	19	1224	% 30
4	105	AYNUR BİLGEN	8A	9	4	7,67	8	2	7,33	5	5	3,33	7	2	6,33	3	7	0,67	10	4	8,67	42	24	34,00	257,420	4	22	22	22	1318	% 33
5	106	BERKE GÜNDOĞAN	8A	10	4	8,67	10	0	10,00	4	4	2,67	1	4	-0,33	2	2	1,33	8	5	6,33	35	19	28,67	239,287	5	29	29	29	1623	% 40
6	231	ZEHRA ÖZKAN	8A	12	3	11,00	8	2	7,33	7	3	6,00	8	2	7,33	1	1	0,67	2	1	1,67	38	12	34,00	237,090	6	31	31	31	1662	% 41
7	248	ESMA ÇALIŞKAN	8A	12	1	11,67	3	4	1,67	1	6	-1,00	3	2	2,33	2	4	0,67	6	3	5,00	27	20	20,34	223,419	7	36	36	36	1901	% 47
8	148	BELİNAY BERKİ	8A	11	3	10,00	8	2	7,33	6	4	4,67	3	4	1,67	1	5	-0,67	5	3	4,00	34	21	27,00	217,960	8	38	38	38	1995	% 49
9	163	LEYLA KARACA	8A	6	2	5,33	2	2	1,33	3	3	2,00	2	3	1,00	3	2	2,33	3	2	2,33	19	14	14,32	180,231	9	45	45	45	2704	% 67
10	122	CEYLİN GİDER	8A	7	8	4,33	2	7	-0,33	1	4	-0,33	4	2	3,33	5	1	4,67	2	5	0,33	21	27	12,00	176,617	10	47	47	47	2777	% 68
11	56	EFLAL TOPRAKYARA	8A	7	5	5,33	1	7	-1,33	2	5	0,33	2	5	0,33	2	5	0,33	4	5	2,33	18	32	7,32	151,922	11	52	52	52	3157	% 78
12	227	YUSUF CAN DEMİR	8A	7	3	6,00	3	2	2,33	1	1	0,67	2	3	1,00	1	4	-0,33	3	7	0,67	17	20	10,34	149,594	12	53	53	53	3187	% 79
13	117	MUSTAFA ALGIN	8A	3	12	-1,00	2	8	-0,67	3	7	0,67	0	10	-3,33	6	9	3,00	6	9	3,00	20	55	1,67	131,119	13	59	59	59	3448	% 85
14	0	** * A MÇ	8A	2	13	-2,33	3	7	0,67	3	7	0,67	2	8	-0,67	7	8	4,33	3	12	-1,00	20	55	1,67	115,548	14	65	65	65	3650	% 90
15	103	ANI DAĞD EVREN	8A	3	7	0,67	1	6	-1,00	5	5	3,33	2	7	-0,33				3	12	-1,00	14	37	1,67	101,120	15	69	69	69	3803	% 94
16	247	CEREN ÇALIŞKAN	8A	4	7	1,67	1	5	-0,67	3	3	2,00	0	6	-2,00				1	7	-1,33	9	28	-0,33	98,448	16	70	70	70	3816	% 94
17	136	EMAN KENAR	8A				1	0	1,00	0	1	-0,33	2	3	1,00	0	2	-0,67	0	2	-0,67	3	8	0,33	93,927	17	71	71	71	3856	% 95
18	735	CANER	8A	6	9	3,00	3	7	0,67	1	9	-2,00	2	8	-0,67	2	13	-2,33	1	14	-3,67	15	60	-5,00	68,683	18	75	75	75	3999	% 99

NET ORTALAMALARINA GÖRE KIYASLAMA

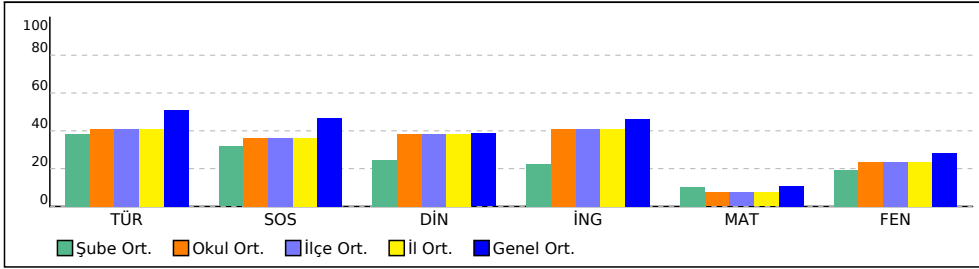

PUAN ORT. GÖRE KIYAS

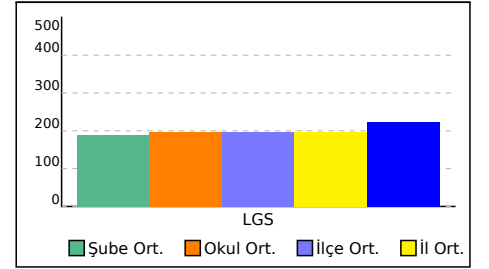

8B SINIFI NET LİSTESİ (LGS sıralı)

										KATILIMLAR																					
İL		İLÇE		OKUL				SINAV ADI				OKUL	İLÇE	İL	GENEL																
ÇANAKKALE		BİGA		DUMLUPINAR ORTAOKULU				8. SINIF STS				80	80	80	4055																
Sıra	Ö.No	İsim	Sınıf	Sözel (TÜR)			Sözel (SOS)			Sözel (DİN)			Sözel (İNG)			Sayısal (MAT)			Sayısal (FEN)			Toplam			LGS	Dereceler					
				Türkçe SOSYAL BİLGİLER			DİN K.ve A.B.			İngilizce			Matematik			Fen			Puanı			LGS	Sıf Okul İlçe İl Genel								
				D	Y	N	D	Y	N	D	Y	N	D	Y	N	D	Y	N	D	Y	N	D	Y	N	Puanı	Sıf	Okul	İlçe	İl	Genel	
Genel Ortalama				9	5	7,68	6	3	4,67	5	4	3,86	6	3	4,63	3	6	1,59	6	6	4,22	35	26	26,65	223,400						
Okul Ortalaması				8	5	6,16	5	4	3,61	5	3	3,82	5	3	4,11	2	4	1,11	5	6	3,56	31	25	22,37	197,820						
SINIF: 8B																															
1	134	NİSA SAYGILI	8B	13	2	12,33	9	1	8,67	9	1	8,67	7	3	6,00	2	1	1,67	11	3	10,00	51	11	47,34	318,694	1	5	5	5	595	% 15
2	185	RAVZANUR GÜNDOĞI	8B	13	1	12,67	5	1	4,67	9	0	9,00	3	3	2,00	1	0	1,00	8	2	7,33	39	7	36,67	276,878	2	15	15	15	1035	% 26
3	805	C ECRİN GÜNGÖR	8B	11	4	9,67	7	3	6,00	9	1	8,67	9	1	8,67	0	3	-1,00	9	6	7,00	45	18	39,01	259,071	3	20	20	20	1287	% 32
4	181	ÖMER KAÇAR	8B	11	3	10,00	7	3	6,00	9	1	8,67	8	2	7,33	2	3	1,00	7	7	4,67	44	19	37,67	257,684	4	21	21	21	1311	% 32
5	113	BEREN AŞCI	8B	12	2	11,33	8	2	7,33	7	2	6,33	8	2	7,33	1	1	0,67	6	7	3,67	42	16	36,66	254,216	5	24	24	24	1377	% 34
6	193	TALHA DOĞAN	8B	8	6	6,00	9	1	8,67	6	4	4,67	9	1	8,67	4	6	2,00	7	8	4,33	43	26	34,34	239,336	6	28	28	28	1621	% 40
7	141	ZEYNEP UZ	8B	9	3	8,00	5	4	3,67	8	1	7,67	8	1	7,67	1	0	1,00	7	8	4,33	38	17	32,34	235,984	7	33	33	33	1686	% 42
8	139	HAMZA ŞAKAR	8B	9	6	7,00	8	1	7,67	8	2	7,33	5	4	3,67	4	4	2,67	1	8	-1,67	35	25	26,67	198,351	8	40	40	40	2369	% 58
9	673	RANA MİNA ÜSTÜN	8B	8	3	7,00	3	7	0,67	6	4	4,67	4	4	2,67				6	7	3,67	27	25	18,68	189,542	9	44	44	44	2500	% 62
10	191	SÜMEYYE BINZET	8B	9	4	7,67	6	3	5,00	6	4	4,67	1	7	-1,33	2	6	0,00	4	9	1,00	28	33	17,01	173,814	10	48	48	48	2823	% 70
11	0	İBRAHİM BA RAN	8B	7	6	5,00	5	5	3,33	5	5	3,33	4	1	3,67	0	1	-0,33	3	11	-0,67	24	29	14,33	149,019	11	54	54	54	3197	% 79
12	190	SILA GİRGİN	8B	7	5	5,33	6	0	6,00	2	4	0,67	4	3	3,00	1	3	0,00	1	9	-2,00	21	24	13,00	142,935	12	55	55	55	3282	% 81
13	197	UMUT BALABAN	8B	8	5	6,33	3	7	0,67	5	5	3,33	3	7	0,67	0	8	-2,67	3	12	-1,00	22	44	7,33	121,288	13	61	61	61	3575	% 88
14	151	HÜSEYİNÇAN KURU	8B	3	12	-1,00	5	5	3,33	4	6	2,00	1	4	-0,33	5	10	1,67	4	11	0,33	22	48	6,00	121,079	14	62	62	62	3579	% 88
15	215	YİĞİT GÜNDÜZ	8B	3	9	0,00	3	7	0,67	4	6	2,00	4	3	3,00	4	11	0,33	3	10	-0,33	21	46	5,67	114,413	15	66	66	66	3668	% 90
16	880	YAĞMUR TEMEL	8B	3	12	-1,00	6	3	5,00	4	4	2,67	3	6	1,00	3	7	0,67	2	9	-1,00	21	41	7,34	112,046	16	67	67	67	3697	% 91
17	117	BEKİR ÖKSÜZ	8B	1	14	-3,67	0	10	-3,33	4	6	2,00	2	8	-0,67	4	11	0,33	5	10	1,67	16	59	-3,67	86,289	17	72	72	72	3911	% 96
18	725	MUHAMMET ESEN	8B	2	13	-2,33	4	6	2,00	1	9	-2,00	1	9	-2,00	4	11	0,33	4	11	0,33	16	59	-3,67	85,177	18	73	73	73	3923	% 97
19	152	IRMAK ÖZGÜR	8B	5	10	1,67	3	3	2,00	0	6	-2,00	1	5	-0,67	0	7	-2,33	1	5	-0,67	10	36	-2,00	84,696	19	74	74	74	3926	% 97
20	154	İDİL ÇEV*M	8B	3	12	-1,00	0	10	-3,33	4	6	2,00	3	7	0,67	0	8	-2,67	2	13	-2,33	12	56	-6,66	53,110	20	77	77	77	4028	% 99

NET ORTALAMALARINA GÖRE KIYASLAMA

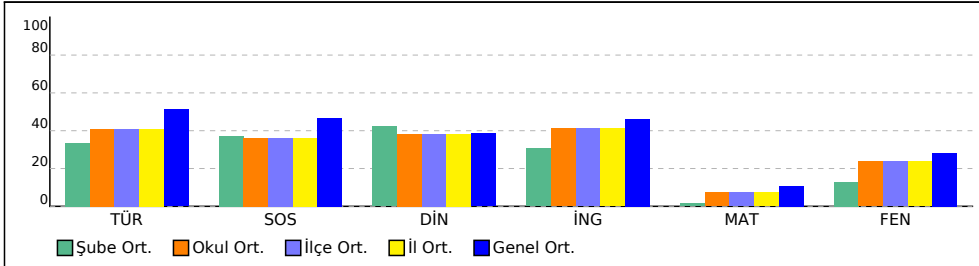

PUAN ORT. GÖRE KIYAS

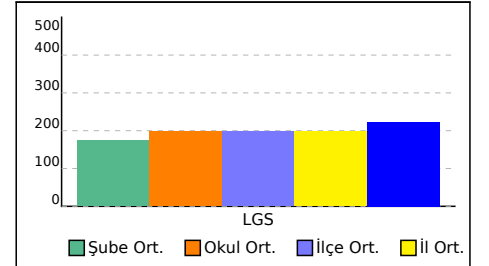

8C SINIFI NET LİSTESİ (LGS sıralı)

										KATILIMLAR																						
İL		İLÇE		OKUL			SINAV ADI			OKUL	İLÇE	İL	GENEL																			
ÇANAKKALE		BİGA		DUMLUPINAR ORTAOKULU			8. SINIF STS			80	80	80	4055																			
Sıra	Ö.No	İsim	Sınıf	Sözel (TÜR)			Sözel (SOS)			Sözel (DİN)			Sözel (İNG)			Sayısal (MAT)			Sayısal (FEN)			Toplam			LGS	Dereceler						
				Türkçe			SOSYAL BİLGİLER			Din K.ve A.B.			İngilizce			Matematik			Fen			Puanı			Snf	Okul	İlçe	İl	Genel			
				D	Y	N	D	Y	N	D	Y	N	D	Y	N	D	Y	N	D	Y	N	D	Y	N	D	Y	N	Puanı	Snf	Okul	İlçe	İl
Genel Ortalama				9	5	7,68	6	3	4,67	5	4	3,86	6	3	4,63	3	6	1,59	6	6	4,22	35	26	26,65	223,400							
Okul Ortalaması				8	5	6,16	5	4	3,61	5	3	3,82	5	3	4,11	2	4	1,11	5	6	3,56	31	25	22,37	197,820							

SINIF: 8C																															
1	175	NİSANUR KARAOĞLU	8C	11	4	9,67	7	3	6,00	10	0	10,00	10	0	10,00	11	2	10,33	13	2	12,33	62	11	58,33	398,747	1	2	2	2	136	% 3,35
2	101	ALPER ÖZDEMİR	8C	13	2	12,33	8	2	7,33	9	1	8,67	10	0	10,00	4	3	3,00	7	3	6,00	51	11	47,33	309,100	2	6	6	6	676	% 17
3	100	ALİ MERT DEMİRTAŞ	8C	9	4	7,67	9	1	8,67	9	1	8,67	10	0	10,00	8	4	6,67	7	6	5,00	52	16	46,68	306,120	3	7	7	7	705	% 17
4	129	ECRİN ÖZAY	8C	9	4	7,67	7	3	6,00	7	3	6,00	10	0	10,00	5	4	3,67	10	3	9,00	48	17	42,34	297,635	4	11	11	11	806	% 20
5	186	UYGAR ÇALIŞKAN	8C	12	3	11,00	8	2	7,33	8	2	7,33	10	0	10,00	5	9	2,00	9	6	7,00	52	22	44,66	296,492	5	12	12	12	822	% 20
6	1	RAGAD ALRAHİL	8C	9	4	7,67	8	2	7,33	9	0	9,00	10	0	10,00	5	4	3,67	8	3	7,00	49	13	44,67	292,906	6	13	13	13	866	% 21
7	112	BENSU KUZHAN	8C	10	2	9,33	7	2	6,33	7	2	6,33	10	0	10,00				7	4	5,67	41	10	37,66	255,141	7	23	23	23	1355	% 33
8	143	GÖKALP GELİR	8C	14	1	13,67	7	1	6,67	6	4	4,67	10	0	10,00	1	4	-0,33	1	3	0,00	39	13	34,68	236,554	8	32	32	32	1675	% 41
9	27	HASAN KAYNAK	8C	9	2	8,33	5	1	4,67	5	4	3,67	8	2	7,33	0	3	-1,00	8	4	6,67	35	16	29,67	230,711	9	34	34	34	1770	% 44
10	24	YAREN ERGÖL	8C	10	2	9,33	1	3	0,00	4	1	3,67	5	3	4,00	3	2	2,33	5	2	4,33	28	13	23,66	228,625	10	35	35	35	1810	% 45
11	140	EYLÜL NİSA SEVİM	8C	4	5	2,33	2	2	1,33	3	2	2,33	6	2	5,33	3	4	1,67	6	1	5,67	24	16	18,66	191,861	11	43	43	43	2464	% 61
12	133	ELİF ARSLAN	8C	8	4	6,67	4	4	2,67	3	5	1,33	1	5	-0,67	2	3	1,00	3	5	1,33	21	26	12,33	167,466	12	50	50	50	2919	% 72
13	126	ECRİN KILIÇ	8C	6	7	3,67	1	8	-1,67	4	4	2,67	4	2	3,33	3	4	1,67	5	7	2,67	23	32	12,34	167,326	13	51	51	51	2923	% 72
14	171	MUSTAFA ÇENGEL	8C	2	13	-2,33	4	6	2,00	4	6	2,00	4	6	2,00	1	2	0,33	6	4	4,67	21	37	8,67	135,646	14	56	56	56	3380	% 83
15	145	GÖKTUĞ BADUR	8C	4	9	1,00	3	5	1,33	4	5	2,33	5	4	3,67				4	9	1,00	20	32	9,33	131,553	15	58	58	58	3442	% 85
16	159	KEREM BOZDEMİR	8C	5	10	1,67	4	6	2,00	5	5	3,33	1	0	1,00				1	1	0,67	16	22	8,67	129,871	16	60	60	60	3466	% 85

NET ORTALAMALARINA GÖRE KIYASLAMA

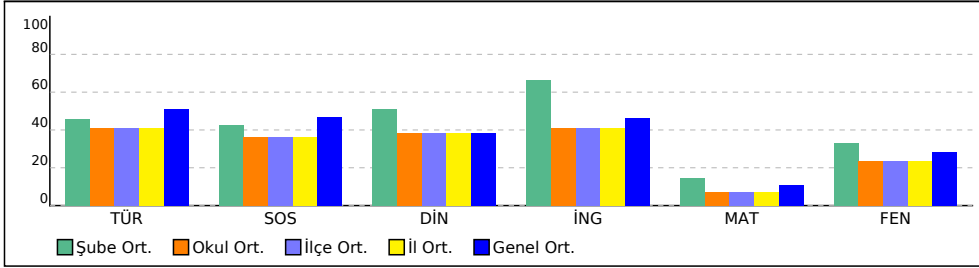

PUAN ORT. GÖRE KIYAS

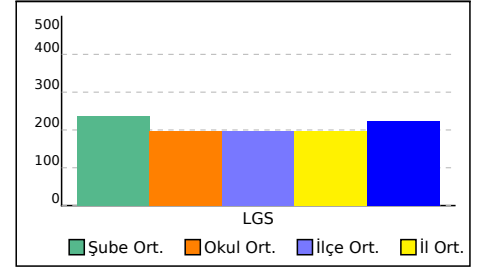

8Ç SINIFI NET LİSTESİ (LGS sıralı)

										KATILIMLAR																					
İL		İLÇE		OKUL			SINAV ADI			OKUL	İLÇE	İL	GENEL																		
ÇANAKKALE		BİGA		DUMLUPINAR ORTAOKULU			8. SINIF STS			80	80	80	4055																		
Sıra	Ö.No	İsim	Sınıf	Sözel (TÜR)			Sözel (SOS)			Sözel (DİN)			Sözel (İNG)			Sayısal (MAT)			Sayısal (FEN)			Toplam		LGS	Dereceler						
				Türkçe			SOSYAL BİLGİLER			Din K.ve A.B.			İngilizce			Matematik			Fen			Puanı			Snf	Okul	İlçe	İl	Genel		
Genel Ortalama				9	5	7,68	6	3	4,67	5	4	3,86	6	3	4,63	3	6	1,59	6	6	4,22	35	26	26,65	223,400						
Okul Ortalaması				8	5	6,16	5	4	3,61	5	3	3,82	5	3	4,11	2	4	1,11	5	6	3,56	31	25	22,37	197,820						
SINIF: 8Ç																															
1	160	KEREM BOZKURT	8Ç	12	2	11,33	9	1	8,67	5	4	3,67	8	2	7,33	0	3	-1,00	9	4	7,67	43	16	37,67	266,084	1	18	18	18	1178	% 29
2	158	KENAN CEYLAN	8Ç	5	10	1,67	2	8	-0,67	4	6	2,00	2	8	-0,67	6	9	3,00	8	7	5,67	27	48	11,00	177,232	2	46	46	46	2768	% 68

NET ORTALAMALARINA GÖRE KIYASLAMA

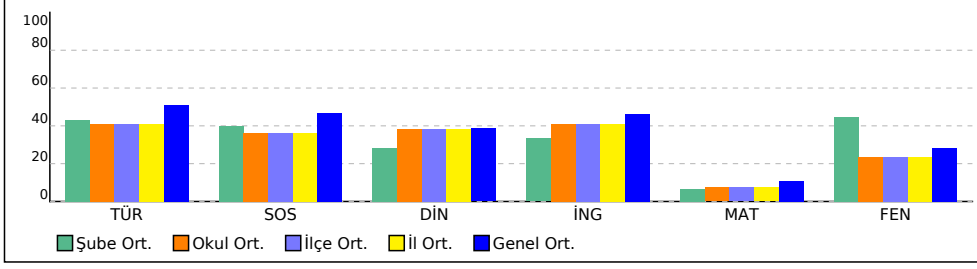

PUAN ORT. GÖRE KIYAS

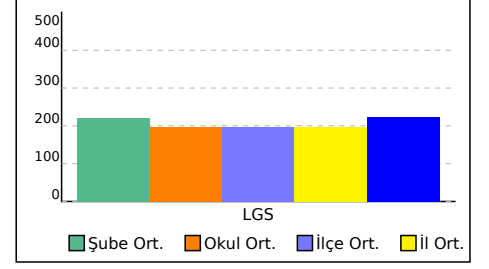

8E SINIFI NET LİSTESİ (LGS sıralı)

										KATILIMLAR																					
İL		İLÇE		OKUL				SINAV ADI				OKUL	İLÇE	İL	GENEL																
ÇANAKKALE		BİGA		DUMLUPINAR ORTAOKULU				8. SINIF STS				80	80	80	4055																
Sıra	Ö.No	İsim	Sınıf	Sözel (TÜR)			Sözel (SOS)			Sözel (DİN)			Sözel (İNG)			Sayısal (MAT)			Sayısal (FEN)												
				Türkçe			SOSYAL BİLGİLER			Din K.ve A.B.			İngilizce			Matematik			Fen			Toplam			LGS	Dereceler					
				D	Y	N	D	Y	N	D	Y	N	D	Y	N	D	Y	N	D	Y	N	D	Y	N	D	Y	N	Puanı	Snf	Okul	İlçe
Genel Ortalama				9	5	7,68	6	3	4,67	5	4	3,86	6	3	4,63	3	6	1,59	6	6	4,22	35	26	26,65	223,400						
Okul Ortalaması				8	5	6,16	5	4	3,61	5	3	3,82	5	3	4,11	2	4	1,11	5	6	3,56	31	25	22,37	197,820						
SINIF: 8E																															
1	142	YUSUF EREN ÖZGEN	8E	15	0	15,00	10	0	10,00	9	0	9,00	10	0	10,00	11	3	10,00	13	2	12,33	68	5	66,33	436,840	1	1	1	1	50	
2	235	ZEYNEP YAPICI	8E	12	2	11,33	9	1	8,67	7	2	6,33	9	1	8,67	3	3	2,00	9	4	7,67	49	13	44,67	300,645	2	9	9	9	778	
3	255	KEMAL PÜTRÜ	8E	10	2	9,33	8	2	7,33	8	1	7,67	10	0	10,00	4	1	3,67	9	6	7,00	49	12	45,00	300,606	3	10	10	10	780	
4	119	BERKAY BAL	8E	10	4	8,67	8	2	7,33	7	1	6,67	7	3	6,00	3	3	2,00	10	4	8,67	45	17	39,34	281,279	4	14	14	14	988	
5	28	EYMEYİN TUNÇMAN	8E	12	3	11,00	8	2	7,33	8	2	7,33	9	1	8,67	1	3	0,00	9	6	7,00	47	17	41,33	276,098	5	16	16	16	1049	
6	131	ELANUR YEŞİL	8E	13	1	12,67	6	3	5,00	9	0	9,00	8	2	7,33	1	4	-0,33	8	5	6,33	45	15	40,00	273,778	6	17	17	17	1079	
7	221	YİĞİT TOKSÖZ	8E	11	4	9,67	5	4	3,67	4	3	3,00	7	3	6,00	1	0	1,00	9	5	7,33	37	19	30,67	253,370	7	25	25	25	1385	
8	114	BETÜL SÜR	8E	14	1	13,67	7	3	6,00	7	2	6,33	1	0	1,00	1	7	-1,33	7	4	5,67	37	17	31,34	246,318	8	26	26	26	1515	
9	135	BURAK KAR T	8E	9	5	7,33	6	3	5,00	8	2	7,33	8	2	7,33	2	4	0,67	8	5	6,33	41	21	33,99	244,667	9	27	27	27	1542	
10	717	DORUK KARDAŞ	8E	10	5	8,33	2	8	-0,67	4	6	2,00	9	1	8,67	1	7	-1,33	11	4	9,67	37	31	26,67	237,124	10	30	30	30	1660	
11	174	NİSA UZUN	8E	11	4	9,67	7	3	6,00	6	4	4,67	7	3	6,00	1	1	0,67	4	7	1,67	36	22	28,68	219,056	11	37	37	37	1978	
12	672	ÖNDER ALTIN	8E	9	4	7,67	4	5	2,33	8	1	7,67	4	4	2,67	3	3	2,00	4	8	1,33	32	25	23,67	204,210	12	39	39	39	2245	
13	706	ÇİŞTİMAN ÇAKIR	8E	12	3	11,00	2	6	0,00	5	4	3,67	7	2	6,33	0	4	-1,33	4	7	1,67	30	26	21,34	195,735	13	41	41	41	2411	
14	979	SÜLEYMAN KAHRAMA	8E	8	7	5,67	2	8	-0,67	3	7	0,67	3	6	1,00	4	11	0,33	9	5	7,33	29	44	14,33	193,813	14	42	42	42	2438	
15	124	ÇOŞKUN SAÇI	8E	2	9	-1,00	7	2	6,33	6	3	5,00	5	5	3,33	6	7	3,67	4	6	2,00	30	32	19,33	173,083	15	49	49	49	2834	
16	214	NİSA USLU	8E	3	11	-0,67				1	1	0,67	3	3	2,00	1	2	0,33	5	3	4,00	13	20	6,33	134,001	16	57	57	57	3404	
17	108	M FATİH ERGEÇ	8E	6	6	4,00	3	2	2,33	1	5	-0,67	6	3	5,00	1	6	-1,00	0	6	-2,00	17	28	7,66	120,204	17	63	63	63	3593	
18	144	GÖKCAN ÇUR	8E	5	5	3,33	2	8	-0,67	1	9	-2,00	5	5	3,33				2	12	-2,00	15	39	1,99	110,072	18	68	68	68	3717	
19	178	ONUR ÖZDEMİR	8E	3	12	-1,00	3	7	0,67	2	8	-0,67	3	7	0,67	1	14	-3,67	3	12	-1,00	15	60	-5,00	57,635	19	76	76	76	4023	

NET ORTALAMALARINA GÖRE KIYASLAMA

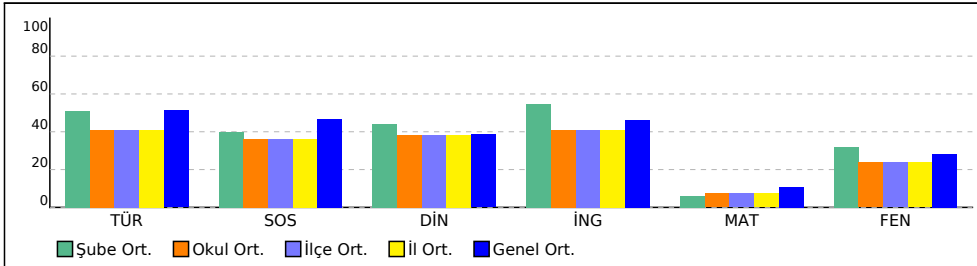

PUAN ORT. GÖRE KIYAS

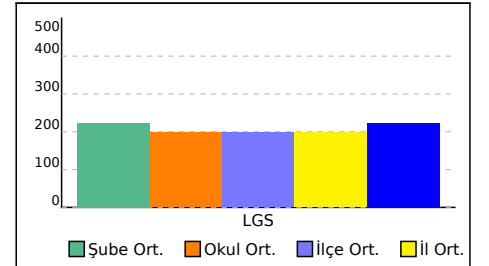

SINAV SONUÇ BELGESİ										8. SINIF STS									
ÇANAKKALE / BIGA / DUMLUPINAR ORTAOKULU																			
Öğrenci										Numara					Sınıf				
										0									
Puan Türü		Puan		Genel Ort.		Dereceler													
						Snf			Kurum			İlçe		İl		Genel			
Netler çok düşük olduğu için herhangi bir puan hesaplanmamıştır.																			
Katılımlar:										5		80		80		80		4055	
Ders		Soru	Doğru	Yanlış	Net	Başarı %	Sınıf Ort.	Kurum Ort.	Genel Ort.										
Toplam:		75	0	0	0,00	0	▼10,87	▼22,37	▼26,64										
Soru No																			

SÖZEL (TÜR)																			
Türkçe										S D Y B%									
Metinde ele alınan sorunlara farklı çözümler üretir.										2 0 0 0									
Konuşma										1 0 0 0									
Deyim ve atasözlerinin metne katkısını belirler.										1 0 0 0									
Metninle ilgili soruları cevaplar.										3 0 0 0									
Metnin ana fikrini/ana duygusunu belirler.										1 0 0 0									
Bir işi işlem basamaklarına göre yazar.										1 0 0 0									
Çekim eklerinin işlevlerini ayırt eder.										1 0 0 0									
Metindeki söz sanatlarını tespit eder.										1 0 0 0									
Görsellerle ilgili soruları cevaplar.										1 0 0 0									
Anlatım bozukluklarını tespit eder.										2 0 0 0									
Grafik, tablo ve çizelgeyle sunulan bilgileri yorumlar.										1 0 0 0									
Sözel (SOS)										S D Y B%									
SOSYAL BİLGİLER										S D Y B%									
Üretimde ve yönetimde toprağın önemini geçmişten ve günümüzden örneklerle açıklar.										1 0 0 0									
Türkiye'nin üyesi olduğu uluslararası kuruluşlara örnekler verir.										1 0 0 0									
Osmanlı Devleti'nin siyasi güç olarak ortaya çıkış sürecini ve bu süreci etkileyen faktörleri açıklar.										1 0 0 0									
Kurumların ve sivil toplum kuruluşlarının çalışmalarına ve sosyal yaşamdaki rollerine örnekler verir.										1 0 0 0									
Demokrasinin ortaya çıkışını, gelişim evrelerini ve günümüzde ifade ettiği anlamları açıklar.										1 0 0 0									
Örnek incelemeler yoluyla göçün neden ve sonuçlarını tartışır.										1 0 0 0									
Medyanın sosyal değişim ve etkileşimdeki rolünü tartışır.										1 0 0 0									
Osmanlı Devleti'nde islahat hareketleri sonucu ortaya çıkan kurumlardan hareketle toplumsal ve ekonomik değişim										1 0 0 0									
Örnek incelemeler yoluyla geçmişten günümüze, yerleşmeyi etkileyen faktörler hakkında çıkarımlarda bulunur.										1 0 0 0									
Bilginin korunması, yaygınlaştırılması ve aktarılmasında değişim ve sürekliliği inceler.										1 0 0 0									
Sözel (DİN)										S D Y B%									
Din K.ve A.B.										S D Y B%									
Güzel ahlaki tutum ve davranışları örneklerle açıklar.										1 0 0 0									
Melekleri özellikleri ve görevlerine göre sınıflandırır.										1 0 0 0									
Hz. Muhammed'in (s.a.v.) insani yönünü ayetlerden hareketle yorumlar.										1 0 0 0									
Ahiret hayatının aşamalarını açıklar.										1 0 0 0									
Dinin farklı yorum biçimleri olabileceğinin farkına varır.										2 0 0 0									
Hz. Muhammed'in (s.a.v.) peygamberlik yönüyle ilgili özelliklerini ayırt eder.										1 0 0 0									
İslam'da hac ibadetinin önemini ayet ve hadisler ışığında yorumlar.										1 0 0 0									
Kurban ibadetini İslam'ın yardımlaşma ve dayanışmaya verdiği önem açısından değerlendirir.										1 0 0 0									
Ahlaki Davranışlar										1 0 0 0									
Sözel (İNG)										S D Y B%									
İngilizce										S D Y B%									
Students will be able to understand clear, standard speech on appearances and personalities.										1 0 0 0									
Students will be able to understand texts about celebrations.										1 0 0 0									
Students will be able to understand simple texts about daily routines and preferences.										1 0 0 0									
Students will be able to write short, simple messages about environment.										1 0 0 0									
Students will be able to talk about other people's appearances and personalities.										1 0 0 0									
Students will be able to ask people questions about characteristics of wild animals.										1 0 0 0									
Students will be able to understand short and simple texts on sports.										1 0 0 0									
Students will be able to recognize the names of the public buildings.										1 0 0 0									
Students will be able to spot specific information about names and dates in past events in written texts.										1 0 0 0									
Students will be able to understand short and simple texts about predictions.										1 0 0 0									
Sayısal (MAT)										S D Y B%									
Matematik										S D Y B%									
Sayı örüntülerinin kuralını harfle ifade eder, kuralı harfle ifade edilen örüntünün istenilen terimini bulur.										1 0 0 0									
Yüzde ile ilgili problemleri çözer.										1 0 0 0									
Dairenin ve daire diliminin alanını hesaplar.										1 0 0 0									
Rasyonel sayılarla çarpma ve bölme işlemlerini yapar.										2 0 0 0									
Bir veri grubuna ilişkin daire grafiğini oluşturur ve yorumlar.										1 0 0 0									
Bir doğal sayı ile bir cebirsel ifadeyi çarpır.										1 0 0 0									
Rasyonel sayıların kare ve köplerini hesaplar.										1 0 0 0									
Devirli olan ve olmayan ondalık gösterimleri rasyonel sayı olarak ifade eder.										1 0 0 0									
Tam sayılarla çarpma ve bölme işlemlerini yapar.										1 0 0 0									
Doğru orantılı iki çokluk arasındaki ilişkiyi ifade eder.										1 0 0 0									
Tam sayılarla toplama ve çıkarma işlemlerini yapar, ilgili problemleri çözer.										1 0 0 0									
Dikdörtgen, paralelkenar, yamuk ve eşkenar dörtgeni tanıır; açılı özelliklerini belirler.										1 0 0 0									
Birinci dereceden bir bilinmeyenli denklemleri çözer.										1 0 0 0									
Rasyonel sayılarla işlem yapmayı gerektiren problemleri çözer.										1 0 0 0									
Sayısal (FEN)										S D Y B%									
Fen										S D Y B%									
Uzay teknolojilerini açıklar.										1 0 0 0									
Yer çekimini kütle çekimi olarak gök cisimleri temelinde açıklar.										1 0 0 0									
Gözlemleri sonucunda cisimlerin, siyah, beyaz ve renkli görünmesinin nedenini, ışığın yansımaya ve soğurulmasına										1 0 0 0									
Yaygın bileşiklerin formüllerini, isimlerini ve bazı kullanım alanlarını ifade eder.										1 0 0 0									
Çözünme hızına etki eden faktörleri deney yaparak belirler.										1 0 0 0									
İnce ve kalın kenarlı mercekle ilgili deneyler yaparak gözlemlerini açıklar.										1 0 0 0									
Seri ve paralel bağlı ampullerden oluşan bir devre şeması çizer.										1 0 0 0									
Hayvan ve bitki hücrelerini, temel kısımları ve görevleri açısından karşılaştırır.										1 0 0 0									
Fiziksel anlamda yapılan işin, uygulanan kuvvet ve alınan yolla ilişkili olduğunu açıklar.										1 0 0 0									
Düz, çukur ve tümsek aynalarda oluşan görüntüleri karşılaştırır.										1 0 0 0									
Bitki ve hayvanlardaki üreme çeşitlerini karşılaştırır.										1 0 0 0									
Sürtünme kuvvetinin kinetik enerji üzerindeki etkisini örneklerle açıklar.										1 0 0 0									
Mitozun canlılar için önemini açıklar.										1 0 0 0									
Mayoz ve mitoz arasındaki farkları karşılaştırır.										1 0 0 0									
Yıldız kavramını açıklar.										1 0 0 0									

SINAV SONUÇ BELGESİ								
ÇANAKKALE / BIGA / DUMLUPINAR ORTAOKULU								
Öğrenci			Numara	Sınıf				
			0					
Puan Türü	Puan	Genel Ort.	Dereceler					
			Snf	Kurum	İlçe	İl	Genel	
Netler çok düşük olduğu için herhangi bir puan hesaplanmamıştır.								
Katılımlar:			5	80	80	80	4055	
Ders	Soru	Doğru	Yanlış	Net	Başarı %	Sınıf Ort.	Kurum Ort.	Genel Ort.
Toplam:	75	0	0	0,00	0	▼10,87	▼22,37	▼26,64
Soru No								

8. SINIF STS				
DERSLERE GÖRE BAŞARI ANALİZİ				
Sözel (TÜR)				
Türkçe	S	D	Y	B%
Metinde ele alınan sorunlara farklı çözümler üretir.	2	0	0	0
Konuşma	1	0	0	0
Deyim ve atasözlerinin metne katkısını belirler.	1	0	0	0
Metninle ilgili soruları cevaplar.	3	0	0	0
Metnin ana fikrini/ana duygusunu belirler.	1	0	0	0
Bir işi işlem basamaklarına göre yazar.	1	0	0	0
Çekim eklerinin işlevlerini ayırt eder.	1	0	0	0
Metindeki söz sanatlarını tespit eder.	1	0	0	0
Görsellerle ilgili soruları cevaplar.	1	0	0	0
Anlatım bozukluklarını tespit eder.	2	0	0	0
Grafik, tablo ve çizelgeyle sunulan bilgileri yorumlar.	1	0	0	0
Sözel (SOS)				
SOSYAL BİLGİLER				
S	D	Y	B%	
Üretimde ve yönetimde topografin önemini geçmişten ve günümüzden örneklerle açıklar.	1	0	0	0
Türkiye'nin üyesi olduğu uluslararası kuruluşlara örnekler verir.	1	0	0	0
Osmanlı Devleti'nin siyasi güç olarak ortaya çıkış sürecini ve bu süreci etkileyen faktörleri açıklar.	1	0	0	0
Kurumların ve sivil toplum kuruluşlarının çalışmalarına ve sosyal yaşamdaki rollerine örnekler verir.	1	0	0	0
Demokrasinin ortaya çıkışını, gelişim evrelerini ve günümüzde ifade ettiği anlamları açıklar.	1	0	0	0
Örnek incelemeler yoluyla göçün neden ve sonuçlarını tartışır.	1	0	0	0
Medyanın sosyal değişim ve etkileşimdeki rolünü tartışır.	1	0	0	0
Osmanlı Devleti'nde islahat hareketleri sonucu ortaya çıkan kurumlardan hareketle toplumsal ve ekonomik değişim	1	0	0	0
Örnek incelemeler yoluyla geçmişten günümüze, yerleşmeyi etkileyen faktörler hakkında çıkarımlarda bulunur.	1	0	0	0
Bilginin korunması, yaygınlaştırılması ve aktarılmasında değişim ve sürekliliği inceler.	1	0	0	0
Sözel (DİN)				
Din K.ve A.B.				
S	D	Y	B%	
Güzel ahlaki tutum ve davranışları örneklerle açıklar.	1	0	0	0
Melekleri özellikleri ve görevlerine göre sınıflandırır.	1	0	0	0
Hız, Muhammed'in (s.a.v.) insanî yönünü ayetlerden hareketle yorumlar.	1	0	0	0
Ahiret hayatının aşamalarını açıklar.	1	0	0	0
Dinin farklı yorum biçimleri olabileceğinin farkına varır.	2	0	0	0
Hız, Muhammed'in (s.a.v.) peygamberlik yönüyle ilgili özelliklerini ayırt eder.	1	0	0	0
İslam'da hac ibadetinin önemini ayet ve hadisler ışığında yorumlar.	1	0	0	0
Kurban ibadetini İslam'ın yardımlaşma ve dayanışmaya verdiği önem açısından değerlendirir.	1	0	0	0
Ahlaki Davranışlar	1	0	0	0
Sözel (İNG)				
İngilizce				
S	D	Y	B%	
Students will be able to understand clear, standard speech on appearances and personalities.	1	0	0	0
Students will be able to understand texts about celebrations.	1	0	0	0
Students will be able to understand simple texts about daily routines and preferences.	1	0	0	0
Students will be able to write short, simple messages about environment.	1	0	0	0
Students will be able to talk about other people's appearances and personalities.	1	0	0	0
Students will be able to ask people questions about characteristics of wild animals.	1	0	0	0
Students will be able to understand short and simple texts on sports.	1	0	0	0
Students will be able to recognize the names of the public buildings.	1	0	0	0
Students will be able to spot specific information about names and dates in past events in written texts.	1	0	0	0
Students will be able to understand short and simple texts about predictions.	1	0	0	0
Sayısal (MAT)				
Matematik				
S	D	Y	B%	
Sayı örüntülerinin kuralını harfle ifade eder, kuralı harfle ifade edilen örüntünün istenilen terimini bulur.	1	0	0	0
Yüzde ile ilgili problemleri çözer.	1	0	0	0
Dairenin ve daire diliminin alanını hesaplar.	1	0	0	0
Rasyonel sayılarla çarpma ve bölme işlemlerini yapar.	2	0	0	0
Bir veri grubuna ilişkin daire grafiğini oluşturur ve yorumlar.	1	0	0	0
Bir doğal sayı ile bir cebirsel ifadeyi çarpır.	1	0	0	0
Rasyonel sayıların kare ve köplerini hesaplar.	1	0	0	0
Devirli olan ve olmayan ondalık gösterimleri rasyonel sayı olarak ifade eder.	1	0	0	0
Tam sayılarla çarpma ve bölme işlemlerini yapar.	1	0	0	0
Doğru orantılı iki çokluk arasındaki ilişkiyi ifade eder.	1	0	0	0
Tam sayılarla toplama ve çıkarma işlemlerini yapar, ilgili problemleri çözer.	1	0	0	0
Dikdörtgen, paralelkenar, yamuk ve eşkenar dörtgeni tanıır; açılı özelliklerini belirler.	1	0	0	0
Birinci dereceden bir bilinmeyenli denklemleri çözer.	1	0	0	0
Rasyonel sayılarla işlem yapmayı gerektiren problemleri çözer.	1	0	0	0
Sayısal (FEN)				
Fen				
S	D	Y	B%	
Uzay teknolojilerini açıklar.	1	0	0	0
Yer çekimini kütle çekimi olarak gök cisimleri temelinde açıklar.	1	0	0	0
Gözlemleri sonucunda cisimlerin, siyah, beyaz ve renkli görünmesinin nedenini, ışığın yansımaya ve soğurulmasıyla	1	0	0	0
Yaygın bileşiklerin formüllerini, isimlerini ve bazı kullanım alanlarını ifade eder.	1	0	0	0
Çözünme hızına etki eden faktörleri deney yaparak belirler.	1	0	0	0
İnce ve kalın kenarlı mercekle ilgili odak noktalarını deneyerek belirler.	1	0	0	0
Seri ve paralel bağlı ampullerden oluşan bir devre şeması çizer.	1	0	0	0
Hayvan ve bitki hücrelerini, temel kısımları ve görevleri açısından karşılaştırır.	1	0	0	0
Fiziksel anlamda yapılan işin, uygulanan kuvvet ve alınan yolla ilişkili olduğunu açıklar.	1	0	0	0
Düz, çukur ve tümsek aynalarda oluşan görüntüleri karşılaştırır.	1	0	0	0
Bitki ve hayvanlardaki üreme çeşitlerini karşılaştırır.	1	0	0	0
Sürtünme kuvvetinin kinetik enerji üzerindeki etkisini örneklerle açıklar.	1	0	0	0
Mitozun canlılar için önemini açıklar.	1	0	0	0
Mayoz ve mitoz arasındaki farkları karşılaştırır.	1	0	0	0
Yıldız kavramını açıklar.	1	0	0	0

SINAV SONUÇ BELGESİ										
ÇANAKKALE / BIGA / DUMLUPINAR ORTAOKULU										
Öğrenci					Numara		Sınıf			
					0					
Puan Türü	Puan	Genel Ort.	Dereceler							
			Snf	Kurum	İlçe	İl	Genel			
Netler çok düşük olduğu için herhangi bir puan hesaplanmamıştır.										
Katılımlar:					5	80	80	80	4055	
Ders	Soru	Doğru	Yanlış	Net	Başarı %	Sınıf Ort.	Kurum Ort.	Genel Ort.		
Toplam:	75	0	0	0,00	0	▼10,87	▼22,37	▼26,64		
Soru No										

8. SINIF STS				
DERSLERE GÖRE BAŞARI ANALİZİ				
Sözel (TÜR)				
Türkçe	S	D	Y	B%
Metinde ele alınan sorunlara farklı çözümler üretir.	2	0	0	0
Konuşma	1	0	0	0
Deyim ve atasözlerinin metne katkısını belirler.	1	0	0	0
Metninle ilgili soruların cevaplar.	3	0	0	0
Metnin ana fikrini/ana duygusunu belirler.	1	0	0	0
Bir işi işlem basamaklarına göre yazar.	1	0	0	0
Çekim eklerinin işlevlerini ayırt eder.	1	0	0	0
Metindeki söz sanatlarını tespit eder.	1	0	0	0
Görsellerle ilgili soruların cevaplar.	1	0	0	0
Anlatım bozukluklarını tespit eder.	2	0	0	0
Grafik, tablo ve çizelgeyle sunulan bilgileri yorumlar.	1	0	0	0
Sözel (SOS)				
SOSYAL BİLGİLER	S	D	Y	B%
Üretimde ve yönetimde topografin önemini geçmişten ve günümüzden örneklerle açıklar.	1	0	0	0
Türkiye'nin üyesi olduğu uluslararası kuruluşlara örnekler verir.	1	0	0	0
Osmanlı Devleti'nin siyasi güç olarak ortaya çıkış sürecini ve bu süreci etkileyen faktörleri açıklar.	1	0	0	0
Kurumların ve sivil toplum kuruluşlarının çalışmalarına ve sosyal yaşamdaki rollerine örnekler verir.	1	0	0	0
Demokrasinin ortaya çıkışını, gelişim evrelerini ve günümüzde ifade ettiği anlamları açıklar.	1	0	0	0
Örnek incelemeler yoluyla göçün neden ve sonuçlarını tartışır.	1	0	0	0
Medyanın sosyal değişim ve etkileşimdeki rolünü tartışır.	1	0	0	0
Osmanlı Devleti'nde islahat hareketleri sonucu ortaya çıkan kurumlardan hareketle toplumsal ve ekonomik değişim	1	0	0	0
Örnek incelemeler yoluyla geçmişten günümüze, yerleşmeyi etkileyen faktörler hakkında çıkarımlarda bulunur.	1	0	0	0
Bilginin korunması, yaygınlaştırılması ve aktarılmasında değişim ve sürekliliği inceler.	1	0	0	0
Sözel (DİN)				
Din K.ve A.B.	S	D	Y	B%
Güzel ahlaki tutum ve davranışları örneklerle açıklar.	1	0	0	0
Melekleri özellikleri ve görevlerine göre sınıflandırır.	1	0	0	0
Hz. Muhammed'in (s.a.v.) insani yönünü ayetlerden hareketle yorumlar.	1	0	0	0
Ahiret hayatının aşamalarını açıklar.	1	0	0	0
Dinin farklı yorum biçimleri olabileceğinin farkına varır.	2	0	0	0
Hz. Muhammed'in (s.a.v.) peygamberlik yönüyle ilgili özelliklerini ayırt eder.	1	0	0	0
İslam'da hac ibadetinin önemini ayet ve hadisler ışığında yorumlar.	1	0	0	0
Kurban ibadetini İslam'ın yardımlaşma ve dayanışmaya verdiği önem açısından değerlendirir.	1	0	0	0
Ahlaki Davranışlar	1	0	0	0
Sözel (İNG)				
İngilizce	S	D	Y	B%
Students will be able to understand clear, standard speech on appearances and personalities.	1	0	0	0
Students will be able to understand texts about celebrations.	1	0	0	0
Students will be able to understand simple texts about daily routines and preferences.	1	0	0	0
Students will be able to write short, simple messages about environment.	1	0	0	0
Students will be able to talk about other people's appearances and personalities.	1	0	0	0
Students will be able to ask people questions about characteristics of wild animals.	1	0	0	0
Students will be able to understand short and simple texts on sports.	1	0	0	0
Students will be able to recognize the names of the public buildings.	1	0	0	0
Students will be able to spot specific information about names and dates in past events in written texts.	1	0	0	0
Students will be able to understand short and simple texts about predictions.	1	0	0	0
Sayısal (MAT)				
Matematik	S	D	Y	B%
Sayı örüntülerinin kuralını harfle ifade eder, kuralı harfle ifade edilen örüntünün istenilen terimini bulur.	1	0	0	0
Yüzde ile ilgili problemleri çözer.	1	0	0	0
Dairenin ve daire diliminin alanını hesaplar.	1	0	0	0
Rasyonel sayılarla çarpma ve bölme işlemlerini yapar.	2	0	0	0
Bir veri grubuna ilişkin daire grafiğini oluşturur ve yorumlar.	1	0	0	0
Bir doğal sayı ile bir cebirsel ifadeyi çarpır.	1	0	0	0
Rasyonel sayıların kare ve köplerini hesaplar.	1	0	0	0
Devirli olan ve olmayan ondalık gösterimleri rasyonel sayı olarak ifade eder.	1	0	0	0
Tam sayılarla çarpma ve bölme işlemlerini yapar.	1	0	0	0
Doğru orantılı iki çokluk arasındaki ilişkiyi ifade eder.	1	0	0	0
Tam sayılarla toplama ve çıkarma işlemlerini yapar, ilgili problemleri çözer.	1	0	0	0
Dikdörtgen, paralelkenar, yamuk ve eşkenar dörtgeni tanıır; açılı özelliklerini belirler.	1	0	0	0
Birinci dereceden bir bilinmeyenli denklemleri çözer.	1	0	0	0
Rasyonel sayılarla işlem yapmayı gerektiren problemleri çözer.	1	0	0	0
Sayısal (FEN)				
Fen	S	D	Y	B%
Uzay teknolojilerini açıklar.	1	0	0	0
Yer çekimini kütle çekimi olarak gök cisimleri temelinde açıklar.	1	0	0	0
Gözlemleri sonucunda cisimlerin, siyah, beyaz ve renkli görünmesinin nedenini, ışığın yansımaya ve soğurulmasıyla	1	0	0	0
Yaygın bileşiklerin formüllerini, isimlerini ve bazı kullanım alanlarını ifade eder.	1	0	0	0
Çözünme hızına etki eden faktörleri deney yaparak belirler.	1	0	0	0
İnce ve kalın kenarlı mercekle ilgili deneyler yaparak belirler.	1	0	0	0
Seri ve paralel bağlı ampullerden oluşan bir devre şeması çizer.	1	0	0	0
Hayvan ve bitki hücrelerini, temel kısımları ve görevleri açısından karşılaştırır.	1	0	0	0
Fiziksel anlamda yapılan işin, uygulanan kuvvet ve alınan yolla ilişkili olduğunu açıklar.	1	0	0	0
Düz, çukur ve tümsek aynalarda oluşan görüntüleri karşılaştırır.	1	0	0	0
Bitki ve hayvanlardaki üreme çeşitlerini karşılaştırır.	1	0	0	0
Sürtünme kuvvetinin kinetik enerji üzerindeki etkisini örneklerle açıklar.	1	0	0	0
Mitozun canlılar için önemini açıklar.	1	0	0	0
Mayoz ve mitoz arasındaki farkları karşılaştırır.	1	0	0	0
Yıldız kavramını açıklar.	1	0	0	0

SINAV SONUÇ BELGESİ								8. SINIF STS				
ÇANAKKALE / BIGA / DUMLUPINAR ORTAOKULU								DERSLERE GÖRE BAŞARI ANALİZİ				
Öğrenci				Numara		Sınıf						
** DE *				0								
Puan Türü	Puan	Genel Ort.	Dereceler					Genel				
			Snf	Kurum	İlçe	İl	Genel					
LGS	▼ 116,191	223,400	2	64	64	64	3640					
Puanı Hesaplanan:			77	77	77	4036						
Katılımlar:			5	80	80	80	4055					

Ders	Soru	Doğru	Yanlış	Net	Başarı %	Sınıf Ort.	Kurum Ort.	Genel Ort.
Türkçe	15	8	7	5,67	38	▲ 3,87	▼ 6,16	▼ 7,68
SOSYAL BİLGİLER	10	2	8	-0,67	-7	▼ 1,07	▼ 3,61	▼ 4,67
Din K.ve A.B.	10	3	7	0,67	7	▼ 1,13	▼ 3,82	▼ 3,86
İngilizce	10	3	7	0,67	7	▼ 2,13	▼ 4,11	▼ 4,63
Matematik	15	1	9	-2,00	-13	▼ 0,60	▼ 1,11	▼ 1,59
Fen	15	2	8	-0,67	-4	▼ 2,07	▼ 3,56	▼ 4,22
Toplam:	75	19	46	3,67	5	▼ 10,87	▼ 22,37	▼ 26,64

Soru No	123456789012345
Sözel (TÜR)	cAaBabddCBACBD
Cevap Anh.	A BADBADCACBACBD
Sözel (SOS)	acadDCbaa
Cevap Anh.	A DBBBDACDCB
Sözel (DİN)	aBCAdabbca
Cevap Anh.	A CBCACBDCAD
Sözel (İNG)	aBaDda*bcA
Cevap Anh.	A DBCDBCDABA
Sayısal (MAT)	abbdabcadA
Cevap Anh.	A DCACBDACBAADCBB
Sayısal (FEN)	aCCbdabcbdb
Cevap Anh.	A DCCDCBACBAADBDA

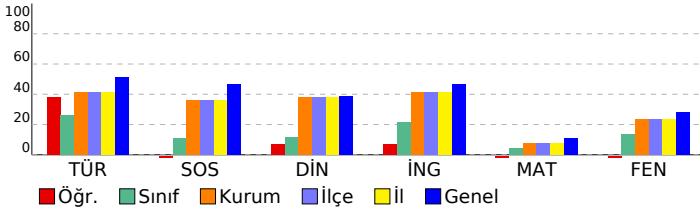

Sözel (TÜR)				
Türkçe	S	D	Y	B%
Metinde ele alınan sorunlara farklı çözümler üretir.	2	0	2	0
Konuşma	1	1	0	100
Deyim ve atasözlerinin metne katkısını belirler.	1	0	1	0
Metnin ilgili soruların cevaplar.	3	2	1	67
Metnin ana fikrini/ana duygusunu belirler.	1	0	1	0
Bir işi işlem basamaklarına göre yazar.	1	0	1	0
Çekim eklerinin işlevlerini ayrt eder.	1	0	1	0
Metindeki söz sanatlarını tespit eder.	1	1	0	100
Görsellerle ilgili soruların cevaplar.	1	1	0	100
Anlatım bozukluklarını tespit eder.	2	2	0	100
Grafik, tablo ve çizelgeyle sunulan bilgileri yorumlar.	1	1	0	100

Sözel (SOS)				
SOSYAL BİLGİLER	S	D	Y	B%
Üretimde ve yönetimde toprağın önemini geçmişten ve günümüzden örneklerle açıklar.	1	0	1	0
Türkiye'nin üyesi olduğu uluslararası kuruluşlara örnekler verir.	1	0	1	0
Osmanlı Devleti'nin siyasi güç olarak ortaya çıkış sürecini ve bu süreci etkileyen faktörleri açıklar.	1	0	1	0
Kurumların ve sivil toplum kuruluşlarının çalışmalarına ve sosyal yaşamdaki rollerine örnekler verir.	1	0	1	0
Demokrasinin ortaya çıkışını, gelişim evrelerini ve günümüzde ifade ettiği anlamları açıklar.	1	1	0	100
Örnek incelemeler yoluyla göçün neden ve sonuçlarını tartışır.	1	1	0	100
Medyanın sosyal değişim ve etkileşimdeki rolünü tartışır.	1	0	1	0
Osmanlı Devleti'nde islahat hareketleri sonucu ortaya çıkan kurumların hareketle toplumsal ve ekonomik değişim	1	0	1	0
Örnek incelemeler yoluyla geçmişten günümüze, yerleşmeyi etkileyen faktörler hakkında çıkarımlarda bulunur.	1	0	1	0
Bilginin korunması, yaygınlaştırılması ve aktarılmasında değişim ve sürekliliği inceler.	1	0	1	0

Sözel (DİN)				
Din K.ve A.B.	S	D	Y	B%
Güzel ahlaki tutum ve davranışları örneklerle açıklar.	1	0	1	0
Melekleri özellikleri ve görevlerine göre sınıflandırır.	1	0	1	00
Hz. Muhammed'in (s.a.v.) insani yönünü ayetlerden hareketle yorumlar.	1	1	0	100
Ahiret hayatının aşamalarını açıklar.	1	0	1	00
Dinin farklı yorum biçimleri olabileceğinin farkına varır.	2	0	2	0
Hz. Muhammed'in (s.a.v.) peygamberlik yönüyle ilgili özelliklerini ayrt eder.	1	0	1	0
İslam'da hac ibadetinin önemini ayet ve hadisler ışığında yorumlar.	1	0	1	0
Kurban ibadetini İslam'ın yardımlaşma ve dayanışmaya verdiği önem açısından değerlendirir.	1	0	1	0
Ahlaki Davranışlar	1	0	1	0

Sözel (İNG)				
İngilizce	S	D	Y	B%
Students will be able to understand clear, standard speech on appearances and personalities.	1	0	1	0
Students will be able to understand texts about celebrations.	1	1	0	100
Students will be able to understand simple texts about daily routines and preferences.	1	0	1	0
Students will be able to write short, simple messages about environment.	1	1	0	100
Students will be able to talk about other people's appearances and personalities.	1	0	1	0
Students will be able to ask people questions about characteristics of wild animals.	1	0	1	0
Students will be able to understand short and simple texts on sports.	1	0	1	0
Students will be able to recognize the names of the public buildings.	1	0	1	0
Students will be able to spot specific information about names and dates in past events in written texts.	1	0	1	0
Students will be able to understand short and simple texts about predictions.	1	1	0	100

Sayısal (MAT)				
Matematik	S	D	Y	B%
Sayı örüntülerinin kuralını harfle ifade eder, kuralı harfle ifade edilen örüntünün istenilen terimini bulur.	1	0	1	0
Yüzde ile ilgili problemleri çözer.	1	0	1	0
Dairenin ve daire diliminin alanını hesaplar.	1	0	1	0
Rasyonel sayılarla çarpma ve bölme işlemlerini yapar.	2	1	0	150
Bir veri grubuna ilişkin daire grafiğini oluşturur ve yorumlar.	1	0	1	0
Bir doğal sayı ile bir cebirsel ifadeyi çarpır.	1	0	1	0
Rasyonel sayıların kare ve küplerini hesaplar.	1	0	1	0
Devirli olan ve olmayan ondalık gösterimleri rasyonel sayı olarak ifade eder.	1	0	1	0
Tam sayılarla çarpma ve bölme işlemlerini yapar.	1	0	1	0
Doğru orantılı iki çokluk arasındaki ilişkiyi ifade eder.	1	0	0	0
Tam sayılarla toplama ve çıkarma işlemlerini yapar, ilgili problemleri çözer.	1	0	0	0
Dikdörtgen, paralelkenar, yamuk ve eşkenar dörtgeni tanıır; açı özelliklerini belirler.	1	0	0	0
Birinci dereceden bir bilinmeyenli denklemleri çözer.	1	0	0	0
Rasyonel sayılarla işlem yapmayı gerektiren problemleri çözer.	1	0	0	0

Sayısal (FEN)				
Fen	S	D	Y	B%
Uzay teknolojilerini açıklar.	1	0	1	0
Yer çekimini kütle çekimi olarak gök cisimleri temelinde açıklar.	1	1	0	100
Gözlemleri sonucunda cisimlerin, siyah, beyaz ve renkli görünmesinin nedenini, ışığın yansımaya ve soğurulmasına	1	1	0	100
Yaygın bileşiklerin formüllerini, isimlerini ve bazı kullanım alanlarını ifade eder.	1	0	1	0
Çözünme hızına etki eden faktörleri deney yaparak belirler.	1	0	1	0
İnce ve kalın kenarlı mercekle ilgili odak noktalarını deneyerek belirler.	1	0	1	0
Seri ve paralel bağlı ampullerden oluşan bir devre şeması çizer.	1	0	1	0
Hayvan ve bitki hücrelerini, temel kısımları ve görevleri açısından karşılaştırır.	1	0	1	0
Fiziksel anlamda yapılan işin, uygulanan kuvvet ve alınan yolla ilişkili olduğunu açıklar.	1	0	1	0
Düz, çukur ve tümsek aynalarda oluşan görüntüleri karşılaştırır.	1	0	1	0
Bitki ve hayvanlardaki üreme çeşitlerini karşılaştırır.	1	0	0	0
Sürtünme kuvvetinin kinetik enerji üzerindeki etkisini örneklerle açıklar.	1	0	0	0
Mitozun canlılar için önemini açıklar.	1	0	0	0
Mayoz ve mitoz arasındaki farkları karşılaştırır.	1	0	0	0
Yıldız kavramını açıklar.	1	0	0	0

SINAV SONUÇ BELGESİ							
ÇANAKKALE / BIGA / DUMLUPINAR ORTAOKULU							
Öğrenci				Numara		Sınıf	
ÇAĞLAR KAVAS				223			
Puan Türü	Puan	Genel Ort.	Dereceler				
			Snf	Kurum	İlçe	İl	Genel
LGS	▲ 359,063	223,400	1	4	4	4	320
Puanı Hesaplanan:			77	77	77	77	4036
Katılımlar:			5	80	80	80	4055

Ders	Soru	Doğru	Yanlış	Net	Başarı %	Sınıf Ort.	Kurum Ort.	Genel Ort.
Türkçe	15	14	1	13,67	91	▲ 3,87	▲ 6,16	▲ 7,68
SOSYAL BİLGİLER	10	7	3	6,00	60	▲ 1,07	▲ 3,61	▲ 4,67
Din K.ve A.B.	10	6	3	5,00	50	▲ 1,13	▲ 3,82	▲ 3,86
İngilizce	10	10	0	10,00	100	▲ 2,13	▲ 4,11	▲ 4,63
Matematik	15	5	0	5,00	33	▲ 0,60	▲ 1,11	▲ 1,59
Fen	15	12	3	11,00	73	▲ 2,07	▲ 3,56	▲ 4,22
Toplam:	75	54	10	50,67	68	▲ 10,87	▲ 22,37	▲ 26,64

Soru No	123456789012345
Sözel (TÜR)	BADBBDACACBACBD
Cevap Anh.	A
Sözel (SOS)	bBaBaCADCB
Cevap Anh.	A
Sözel (DİN)	CBCdCd AD
Cevap Anh.	A
Sözel (İNG)	DBCBCDABA
Cevap Anh.	A
Sayısal (MAT)	DCA B D
Cevap Anh.	A
Sayısal (FEN)	DCCDCdBCAdDBDA
Cevap Anh.	A

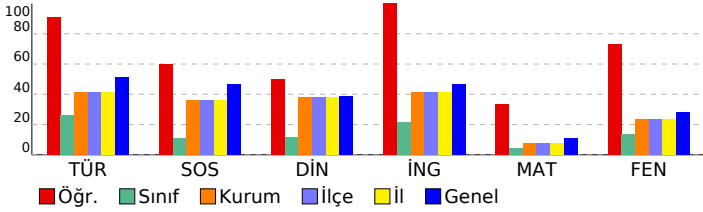

8. SINIF STS

DERSLERE GÖRE BAŞARI ANALİZİ				
Sözel (TÜR)				
Türkçe	S	D	Y	B%
Metinde ele alınan sorunlara farklı çözümler üretir.	2	2	0	100
Konuşma	1	1	0	100
Deyim ve atasözlerinin metne katkısını belirler.	1	1	0	100
Metninle ilgili soruların cevaplar.	3	3	0	100
Metnin ana fikrini/ana duygusunu belirler.	1	0	1	0
Bir işi işlem basamaklarına göre yazar.	1	1	0	100
Çekim eklerinin işlevlerini ayrt eder.	1	1	0	100
Metindeki söz sanatlarını tespit eder.	1	1	0	100
Görsellerle ilgili soruların cevaplar.	1	1	0	100
Anlatım bozukluklarını tespit eder.	2	2	0	100
Grafik, tablo ve çizelgeyle sunulan bilgileri yorumlar.	1	1	0	100

Sözel (SOS)				
SOSYAL BİLGİLER	S	D	Y	B%
Üretimde ve yönetimde toprağın önemini geçmişten ve günümüzden örneklerle açıklar.	1	0	1	0
Türkiye'nin üyesi olduğu uluslararası kuruluşlara örnekler verir.	1	1	0	100
Osmanlı Devleti'nin siyasi güç olarak ortaya çıkış sürecini ve bu süreci etkileyen faktörleri açıklar.	1	0	1	0
Kurumların ve sivil toplum kuruluşlarının çalışmalarına ve sosyal yaşamdaki rollerine örnekler verir.	1	1	0	100
Demokrasinin ortaya çıkışını, gelişim evrelerini ve günümüzde ifade ettiği anlamları açıklar.	1	0	1	0
Örnek incelemeler yoluyla göçün neden ve sonuçlarını tartışır.	1	1	0	100
Medyanın sosyal değişim ve etkileşimdeki rolünü tartışır.	1	1	0	100
Osmanlı Devleti'nde islahat hareketleri sonucu ortaya çıkan kurumların hareketle toplumsal ve ekonomik değişim	1	1	0	100
Örnek incelemeler yoluyla geçmişten günümüze, yerleşmeyi etkileyen faktörler hakkında çıkarımlarda bulunur.	1	1	0	100
Bilginin korunması, yaygınlaştırılması ve aktarılmasında değişim ve sürekliliği inceler.	1	1	0	100

Sözel (DİN)				
Din K.ve A.B.	S	D	Y	B%
Güzel ahlaki tutum ve davranışları örneklerle açıklar.	1	1	0	100
Melekleri özellikleri ve görevlerine göre sınıflandırır.	1	1	0	100
Hz. Muhammed'in (s.a.v.) insani yönünü ayetlerden hareketle yorumlar.	1	1	0	100
Ahiret hayatının aşamalarını açıklar.	1	0	1	0
Dinin farklı yorum biçimleri olabileceğinin farkına varır.	2	0	1	0
Hz. Muhammed'in (s.a.v.) peygamberlik yönüyle ilgili özelliklerini ayrt eder.	1	0	1	0
İslam'da hac ibadetinin önemini ayet ve hadisler ışığında yorumlar.	1	1	0	100
Kurban ibadetini İslam'ın yardımlaşma ve dayanışmaya verdiği önem açısından değerlendirir.	1	1	0	100
Ahlaki Davranışlar	1	1	0	100

Sözel (İNG)				
İngilizce	S	D	Y	B%
Students will be able to understand clear, standard speech on appearances and personalities.	1	1	0	100
Students will be able to understand texts about celebrations.	1	1	0	100
Students will be able to understand simple texts about daily routines and preferences.	1	1	0	100
Students will be able to write short, simple messages about environment.	1	1	0	100
Students will be able to talk about other people's appearances and personalities.	1	1	0	100
Students will be able to ask people questions about characteristics of wild animals.	1	1	0	100
Students will be able to understand short and simple texts on sports.	1	1	0	100
Students will be able to recognize the names of the public buildings.	1	1	0	100
Students will be able to spot specific information about names and dates in past events in written texts.	1	1	0	100
Students will be able to understand short and simple texts about predictions.	1	1	0	100

Sayısal (MAT)				
Matematik	S	D	Y	B%
Sayı örüntülerinin kuralını harfle ifade eder, kuralı harfle ifade edilen örüntünün istenilen terimini bulur.	1	1	0	100
Yüzde ile ilgili problemleri çözer.	1	1	0	100
Dairenin ve daire diliminin alanını hesaplar.	1	1	0	100
Rasyonel sayılarla çarpma ve bölme işlemlerini yapar.	2	0	0	0
Bir veri grubuna ilişkin daire grafiğini oluşturur ve yorumlar.	1	1	0	100
Bir doğal sayı ile bir cebirsel ifadeyi çarpır.	1	0	0	0
Rasyonel sayıların kare ve küplerini hesaplar.	1	0	0	0
Devirli olan ve olmayan ondalık gösterimleri rasyonel sayı olarak ifade eder.	1	0	0	0
Tam sayılarla çarpma ve bölme işlemlerini yapar.	1	0	0	0
Doğru orantılı iki çokluk arasındaki ilişkiyi ifade eder.	1	0	0	0
Tam sayılarla toplama ve çıkarma işlemlerini yapar, ilgili problemleri çözer.	1	1	0	100
Dikdörtgen, paralelkenar, yamuk ve eşkenar dörtgeni tanıır; açı özelliklerini belirler.	1	0	0	0
Birinci dereceden bir bilinmeyenli denklemleri çözer.	1	0	0	0
Rasyonel sayılarla işlem yapmayı gerektiren problemleri çözer.	1	0	0	0

Sayısal (FEN)				
Fen	S	D	Y	B%
Uzay teknolojilerini açıklar.	1	1	0	100
Yer çekimini kütle çekimi olarak gök cisimleri temelinde açıklar.	1	1	0	100
Gözlemleri sonucunda cisimlerin, siyah, beyaz ve renkli görünmesinin nedenini, ışığın yansımaya ve soğurulmasına	1	1	0	100
Yaygın bileşiklerin formüllerini, isimlerini ve bazı kullanım alanlarını ifade eder.	1	1	0	100
Çözünme hızına etki eden faktörleri deney yaparak belirler.	1	1	0	100
İnce ve kalın kenarlı mercekle ilgili odak noktalarını deneyerek belirler.	1	0	1	0
Seri ve paralel bağlı ampullerden oluşan bir devre şeması çizer.	1	0	1	0
Hayvan ve bitki hücrelerini, temel kısımları ve görevleri açısından karşılaştırır.	1	1	0	100
Fiziksel anlamda yapılan işin, uygulanan kuvvet ve alınan yolla ilişkili olduğunu açıklar.	1	1	0	100
Düz, çukur ve tümsek aynalarda oluşan görüntüleri karşılaştırır.	1	1	0	100
Bitki ve hayvanlardaki üreme çeşitlerini karşılaştırır.	1	0	1	0
Sürtünme kuvvetinin kinetik enerji üzerindeki etkisini örneklerle açıklar.	1	1	0	100
Mitozun canlılar için önemini açıklar.	1	1	0	100
Mayoz ve mitoz arasındaki farkları karşılaştırır.	1	1	0	100
Yıldız kavramını açıklar.	1	1	0	100

SINAV SONUÇ BELGESİ							
ÇANAKKALE / BIGA / DUMLUPINAR ORTAOKULU							
Öğrenci				Numara		Sınıf	
** * A MÇ				0		8A	
Puan Türü	Puan	Genel Ort.	Dereceler				
			Snf	Kurum	İlçe	İl	Genel
LGS	▼ 115,548	223,400	14	65	65	65	3650
Puanı Hesaplanan:			77	77	77	77	4036
Katılımlar:			18	80	80	80	4055

Ders	Soru	Doğru	Yanlış	Net	Başarı %	Sınıf Ort.	Kurum Ort.	Genel Ort.
Türkçe	15	2	13	-2,33	-16	▼ 5,78	▼ 6,16	▼ 7,68
SOSYAL BİLGİLER	10	3	7	0,67	7	▼ 3,17	▼ 3,61	▼ 4,67
Din K.ve A.B.	10	3	7	0,67	7	▼ 2,45	▼ 3,82	▼ 3,86
İngilizce	10	2	8	-0,67	-7	▼ 2,24	▼ 4,11	▼ 4,63
Matematik	15	7	8	4,33	29	▲ 1,52	▲ 1,11	▲ 1,59
Fen	15	3	12	-1,00	-7	▼ 2,91	▼ 3,56	▼ 4,22
Toplam:	75	20	55	1,67	2	▼ 18,06	▼ 22,37	▼ 26,64

Soru No	123456789012345
Sözel (TÜR)	dbacacDacbcAadc
Cevap Anh.	A BADBADACBACBD
Sözel (SOS)	bcdabCdbCB
Cevap Anh.	A DBBBDCADCB
Sözel (DİN)	bBdACdcbda
Cevap Anh.	A CBCACBDCAD
Sözel (İNG)	bcdaaCbdaA
Cevap Anh.	A DBCDBCDABA
Sayısal (MAT)	bCdAaDbCBdAcCdB
Cevap Anh.	A DCACBDACBAADCBB
Sayısal (FEN)	aCdbdabcCbcaaDc
Cevap Anh.	A DCCDCBACBAADBDA

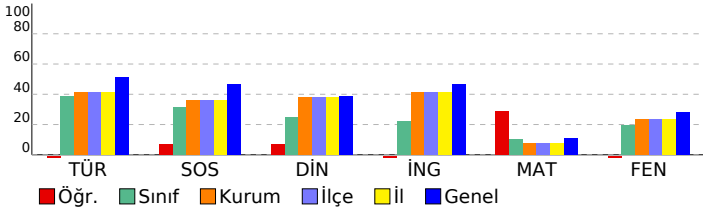

8. SINIF STS

DERSLERE GÖRE BAŞARI ANALİZİ				
Sözel (TÜR)				
Türkçe	S	D	Y	B%
Metinde ele alınan sorunlara farklı çözümler üretir.	2	0	2	0
Konuşma	1	0	1	0
Deyim ve atasözlerinin metne katkısını belirler.	1	0	1	0
Metnin ilgili soruların cevaplar.	3	1	2	33
Metnin ana fikrini/ana duygusunu belirler.	1	0	1	0
Bir işi işlem basamaklarına göre yazar.	1	0	1	0
Çekim eklerinin işlevlerini ayrt eder.	1	0	1	0
Metindeki söz sanatlarını tespit eder.	1	0	1	0
Görsellerle ilgili soruların cevaplar.	1	1	0	100
Anlatım bozukluklarını tespit eder.	2	0	2	0
Grafik, tablo ve çizelgeyle sunulan bilgileri yorumlar.	1	0	1	0
Sözel (SOS)				
SOSYAL BİLGİLER				
S	D	Y	B%	
Üretimde ve yönetimde toprağın önemini geçmişten ve günümüzden örneklerle açıklar.	1	0	1	0
Türkiye'nin üyesi olduğu uluslararası kuruluşlara örnekler verir.	1	0	1	0
Osmanlı Devleti'nin siyasi güç olarak ortaya çıkış sürecini ve bu süreci etkileyen faktörleri açıklar.	1	0	1	0
Kurumların ve sivil toplum kuruluşlarının çalışmalarına ve sosyal yaşamdaki rollerine örnekler verir.	1	0	1	0
Demokrasinin ortaya çıkışını, gelişim evrelerini ve günümüzde ifade ettiği anlamları açıklar.	1	0	1	0
Örnek incelemeler yoluyla göçün neden ve sonuçlarını tartışır.	1	1	0	100
Medyanın sosyal değişim ve etkileşimdeki rolünü tartışır.	1	0	1	0
Osmanlı Devleti'nde islahat hareketleri sonucu ortaya çıkan kurumların hareketle toplumsal ve ekonomik değişim	1	0	1	0
Örnek incelemeler yoluyla geçmişten günümüze, yerleşmeyi etkileyen faktörler hakkında çıkarımlarda bulunur.	1	1	0	100
Bilginin korunması, yaygınlaştırılması ve aktarılmasında değişim ve sürekliliği inceler.	1	1	0	100
Sözel (DİN)				
Din K.ve A.B.				
S	D	Y	B%	
Güzel ahlaki tutum ve davranışları örneklerle açıklar.	1	0	1	0
Melekleri özellikleri ve görevlerine göre sınıflandırır.	1	0	1	0
Hz. Muhammed'in (s.a.v.) insani yönünü ayetlerden hareketle yorumlar.	1	0	1	0
Ahiret hayatının aşamalarını açıklar.	1	1	0	100
Dinin farklı yorum biçimleri olabileceğinin farkına varır.	2	1	1	50
Hz. Muhammed'in (s.a.v.) peygamberlik yönüyle ilgili özelliklerini ayrt eder.	1	0	1	0
İslam'da hac ibadetinin önemini ayet ve hadisler ışığında yorumlar.	1	0	1	0
Kurban ibadetini İslam'ın yardımlaşma ve dayanışmaya verdiği önem açısından değerlendirir.	1	0	1	0
Ahlaki Davranışlar	1	0	1	0
Sözel (İNG)				
İngilizce				
S	D	Y	B%	
Students will be able to understand clear, standard speech on appearances and personalities.	1	0	1	0
Students will be able to understand texts about celebrations.	1	0	1	0
Students will be able to understand simple texts about daily routines and preferences.	1	0	1	0
Students will be able to write short, simple messages about environment.	1	0	1	0
Students will be able to talk about other people's appearances and personalities.	1	0	1	0
Students will be able to ask people questions about characteristics of wild animals.	1	1	0	100
Students will be able to understand short and simple texts on sports.	1	0	1	0
Students will be able to recognize the names of the public buildings.	1	0	1	0
Students will be able to spot specific information about names and dates in past events in written texts.	1	0	1	0
Students will be able to understand short and simple texts about predictions.	1	1	0	100
Sayısal (MAT)				
Matematik				
S	D	Y	B%	
Sayı örüntülerinin kuralını harfle ifade eder, kuralı harfle ifade edilen örüntünün istenilen terimini bulur.	1	0	1	0
Yüzde ile ilgili problemleri çözer.	1	1	0	100
Dairenin ve daire diliminin alanını hesaplar.	1	0	1	0
Rasyonel sayılarla çarpma ve bölme işlemlerini yapar.	2	0	2	0
Bir veri grubuna ilişkin daire grafiğini oluşturur ve yorumlar.	1	0	1	0
Bir doğal sayı ile bir cebirsel ifadeyi çarpır.	1	1	0	100
Rasyonel sayıların kare ve küplerini hesaplar.	1	1	0	100
Devirli olan ve olmayan ondalık gösterimleri rasyonel sayı olarak ifade eder.	1	1	0	100
Tam sayılarla çarpma ve bölme işlemlerini yapar.	1	1	0	100
Doğru orantılı iki çokluk arasındaki ilişkiyi ifade eder.	1	1	0	100
Tam sayılarla toplama ve çıkarma işlemlerini yapar, ilgili problemleri çözer.	1	0	1	0
Dikdörtgen, paralelkenar, yamuk ve eşkenar dörtgeni tanıır; açı özelliklerini belirler.	1	1	0	100
Birinci dereceden bir bilinmeyenli denklemleri çözer.	1	0	1	0
Rasyonel sayılarla işlem yapmayı gerektiren problemleri çözer.	1	1	0	100
Sayısal (FEN)				
Fen				
S	D	Y	B%	
Uzay teknolojilerini açıklar.	1	0	1	0
Yer çekimini kütle çekimi olarak gök cisimleri temelinde açıklar.	1	1	0	100
Gözlemleri sonucunda cisimlerin, siyah, beyaz ve renkli görünmesinin nedenini, ışığın yansımaya ve soğurulmasına	1	0	1	0
Yaygın bileşiklerin formüllerini, isimlerini ve bazı kullanım alanlarını ifade eder.	1	0	1	0
Çözünme hızına etki eden faktörleri deney yaparak belirler.	1	0	1	0
İnce ve kalın kenarlı mercekle ilgili odak noktalarını deneyerek belirler.	1	0	1	0
Seri ve paralel bağlı ampullerden oluşan bir devre şeması çizer.	1	0	1	0
Hayvan ve bitki hücrelerini, temel kısımları ve görevleri açısından karşılaştırır.	1	0	1	0
Fiziksel anlamda yapılan işin, uygulanan kuvvet ve alınan yolla ilişkili olduğunu açıklar.	1	1	0	100
Düz, çukur ve tümsek aynalarda oluşan görüntüleri karşılaştırır.	1	0	1	0
Bitki ve hayvanlardaki üreme çeşitlerini karşılaştırır.	1	0	1	0
Sürtünme kuvvetinin kinetik enerji üzerindeki etkisini örneklerle açıklar.	1	0	1	0
Mitozun canlılar için önemini açıklar.	1	0	1	0
Mayoz ve mitoz arasındaki farkları karşılaştırır.	1	1	0	100
Yıldız kavramını açıklar.	1	0	1	0

SINAV SONUÇ BELGESİ							
ÇANAKKALE / BIGA / DUMLUPINAR ORTAOKULU							
Öğrenci				Numara		Sınıf	
ANI DAĞD EVREN				103		8A	
Puan Türü	Puan	Genel Ort.	Dereceler				
			Snf	Kurum	İlçe	İl	Genel
LGS	▼ 101,120	223,400	15	69	69	69	3803
Puanı Hesaplanan:			77	77	77	4036	
Katılımlar:			18	80	80	80	4055

Ders	Soru	Doğru	Yanlış	Net	Başarı %	Sınıf Ort.	Kurum Ort.	Genel Ort.
Türkçe	15	3	7	0,67	4	▼ 5,78	▼ 6,16	▼ 7,68
SOSYAL BİLGİLER	10	1	6	-1,00	-10	▼ 3,17	▼ 3,61	▼ 4,67
Din K.ve A.B.	10	5	5	3,33	33	▲ 2,45	▼ 3,82	▼ 3,86
İngilizce	10	2	7	-0,33	-3	▼ 2,24	▼ 4,11	▼ 4,63
Fen	15	3	12	-1,00	-7	▼ 2,91	▼ 3,56	▼ 4,22
Toplam:	75	14	37	1,67	2	▼ 18,06	▼ 22,37	▼ 26,64

Soru No	123456789012345
Sözel (TÜR)	abbc dDb CB a
Cevap Anh.	A BADBDADCACBCBD
Sözel (SOS)	b c bdAc a
Cevap Anh.	A DBBBDCADCB
Sözel (DİN)	aBCdCBabcD
Cevap Anh.	A CBCACBDCAD
Sözel (İNG)	a bbcCDbcd
Cevap Anh.	A DBCDBCDABA
Sayısal (FEN)	aCbaaacBdcabaccA
Cevap Anh.	A DCCDCBABCBAADBDA

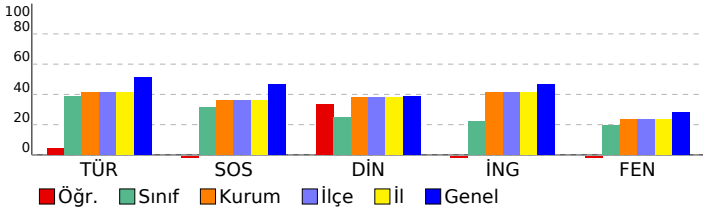

8. SINIF STS

DERSLERE GÖRE BAŞARI ANALİZİ

Sözel (TÜR)	S	D	Y	B%
Türkçe				
Metinde ele alınan sorunlara farklı çözümler üretir.	2	0	1	0
Konuşma	1	0	1	0
Deyim ve atasözlerinin metne katkısını belirler.	1	0	1	0
Metnin ilgili sorularını cevaplar.	3	2	1	67
Metnin ana fikrini/ana duygusunu belirler.	1	0	1	0
Bir işi işlem basamaklarına göre yazar.	1	0	1	0
Çekim eklerinin işlevlerini ayrt eder.	1	0	0	0
Metindeki söz sanatlarını tespit eder.	1	1	0	100
Görsellerle ilgili soruları cevaplar.	1	0	0	0
Anlatım bozukluklarını tespit eder.	2	0	1	0
Grafik, tablo ve çizelgeyle sunulan bilgileri yorumlar.	1	0	0	0

Sözel (SOS)	S	D	Y	B%
SOSYAL BİLGİLER				
Üretimde ve yönetimde toprağın önemini geçmişten ve günümüzden örneklerle açıklar.	1	0	1	0
Türkiye'nin üyesi olduğu uluslararası kuruluşlara örnekler verir.	1	0	0	0
Osmanlı Devleti'nin siyasi güç olarak ortaya çıkış sürecini ve bu süreci etkileyen faktörleri açıklar.	1	0	1	0
Kurumların ve sivil toplum kuruluşlarının çalışmalarına ve sosyal yaşamdaki rollerine örnekler verir.	1	0	0	0
Demokrasinin ortaya çıkışını, gelişim evrelerini ve günümüzde ifade ettiği anlamları açıklar.	1	0	1	0
Örnek incelemeler yoluyla göçün neden ve sonuçlarını tartışır.	1	0	1	0
Medyanın sosyal değişim ve etkileşimdeki rolünü tartışır.	1	1	0	100
Osmanlı Devleti'nde islahat hareketleri sonucu ortaya çıkan kurumlardan hareketle toplumsal ve ekonomik değişim	1	0	1	0
Örnek incelemeler yoluyla geçmişten günümüze, yerleşmeyi etkileyen faktörler hakkında çıkarımlarda bulunur.	1	0	0	0
Bilginin korunması, yaygınlaştırılması ve aktarılmasında değişim ve sürekliliği inceler.	1	0	1	0

Sözel (DİN)	S	D	Y	B%
Din K.ve A.B.				
Güzel ahlaki tutum ve davranışları örneklerle açıklar.	1	0	1	0
Melekleri özellikleri ve görevlerine göre sınıflandırır.	1	0	1	00
Hz. Muhammed'in (s.a.v.) insani yönünü ayetlerden hareketle yorumlar.	1	1	0	100
Ahiret hayatının aşamalarını açıklar.	1	0	1	0
Dinin farklı yorum biçimleri olabileceğinin farkına varır.	2	1	1	50
Hz. Muhammed'in (s.a.v.) peygamberlik yönüyle ilgili özelliklerini ayrt eder.	1	1	0	100
İslam'da hac ibadetinin önemini ayet ve hadisler ışığında yorumlar.	1	0	1	0
Kurban ibadetini İslam'ın yardımlaşma ve dayanışmaya verdiği önem açısından değerlendirir.	1	0	1	0
Ahlaki Davranışlar	1	1	0	100

Sözel (İNG)	S	D	Y	B%
İngilizce				
Students will be able to understand clear, standard speech on appearances and personalities.	1	0	1	0
Students will be able to understand texts about celebrations.	1	0	0	0
Students will be able to understand simple texts about daily routines and preferences.	1	0	1	0
Students will be able to write short, simple messages about environment.	1	0	1	0
Students will be able to talk about other people's appearances and personalities.	1	0	1	0
Students will be able to ask people questions about characteristics of wild animals.	1	1	0	100
Students will be able to understand short and simple texts on sports.	1	1	0	100
Students will be able to recognize the names of the public buildings.	1	0	1	0
Students will be able to spot specific information about names and dates in past events in written texts.	1	0	1	0
Students will be able to understand short and simple texts about predictions.	1	0	1	0

Sayısal (MAT)	S	D	Y	B%
Matematik				
Sayı örüntülerinin kuralını harfle ifade eder, kuralı harfle ifade edilen örüntünün istenilen terimini bulur.	1	0	0	0
Yüzde ile ilgili problemleri çözer.	1	0	0	0
Dairenin ve daire diliminin alanını hesaplar.	1	0	0	0
Rasyonel sayılarla çarpma ve bölme işlemlerini yapar.	2	0	0	0
Bir veri grubuna ilişkin daire grafiğini oluşturur ve yorumlar.	1	0	0	0
Bir doğal sayı ile bir cebirsel ifadeyi çarpır.	1	0	0	0
Rasyonel sayıların kare ve köklerini hesaplar.	1	0	0	0
Devirli olan ve olmayan ondalık gösterimleri rasyonel sayı olarak ifade eder.	1	0	0	0
Tam sayılarla çarpma ve bölme işlemlerini yapar.	1	0	0	0
Doğru orantılı iki çokluk arasındaki ilişkiyi ifade eder.	1	0	0	0
Tam sayılarla toplama ve çıkarma işlemlerini yapar, ilgili problemleri çözer.	1	0	0	0
Dikdörtgen, paralelkenar, yamuk ve eşkenar dörtgeni tanıır; açılı özelliklerini belirler.	1	0	0	0
Birinci dereceden bir bilinmeyenli denklemleri çözer.	1	0	0	0
Rasyonel sayılarla işlem yapmayı gerektiren problemleri çözer.	1	0	0	0

Sayısal (FEN)	S	D	Y	B%
Fen				
Uzay teknolojilerini açıklar.	1	0	1	0
Yer çekimini kütle çekimi olarak gök cisimleri temelinde açıklar.	1	1	0	100
Gözlemleri sonucunda cisimlerin, siyah, beyaz ve renkli görünmesinin nedenini, ışığın yansımaya ve soğurulmasına	1	0	1	0
Yaygın bileşiklerin formüllerini, isimlerini ve bazı kullanım alanlarını ifade eder.	1	0	1	0
Çözünme hızına etki eden faktörleri deney yaparak belirler.	1	0	1	0
İnce ve kalın kenarlı mercekle ilgili deneyler yaparak belirler.	1	0	1	0
Seri ve paralel bağlı ampullerden oluşan bir devre şeması çizer.	1	0	1	0
Hayvan ve bitki hücrelerini, temel kısımları ve görevleri açısından karşılaştırır.	1	1	0	100
Fiziksel anlamda yapılan işin, uygulanan kuvvet ve alınan yolla ilişkili olduğunu açıklar.	1	0	1	0
Düz, çukur ve tümsek aynalarda oluşan görüntüleri karşılaştırır.	1	0	1	0
Bitki ve hayvanlardaki üreme çeşitlerini karşılaştırır.	1	0	1	0
Sürtünme kuvvetinin kinetik enerji üzerindeki etkisini örneklerle açıklar.	1	0	1	0
Mitozun canlılar için önemini açıklar.	1	0	1	0
Mayoz ve mitoz arasındaki farkları karşılaştırır.	1	0	1	0
Yıldız kavramını açıklar.	1	1	0	100

SINAV SONUÇ BELGESİ							
ÇANAKKALE / BIGA / DUMLUPINAR ORTAOKULU							
Öğrenci				Numara		Sınıf	
AYNUR BİLGİN				105		8A	
Puan Türü	Puan	Genel Ort.	Dereceler				
			Snf	Kurum	İlçe	İl	Genel
LGS	▲ 257,420	223,400	4	22	22	22	1318
Puanı Hesaplanan:			77	77	77	77	4036
Katılımlar:			18	80	80	80	4055

Ders	Soru	Doğru	Yanlış	Net	Başarı %	Sınıf Ort.	Kurum Ort.	Genel Ort.
Türkçe	15	9	4	7,67	51	▲ 5,78	▲ 6,16	▼ 7,68
SOSYAL BİLGİLER	10	8	2	7,33	73	▲ 3,17	▲ 3,61	▲ 4,67
Din K.ve A.B.	10	5	5	3,33	33	▲ 2,45	▼ 3,82	▼ 3,86
İngilizce	10	7	2	6,33	63	▲ 2,24	▲ 4,11	▲ 4,63
Matematik	15	3	7	0,67	4	▼ 1,52	▼ 1,11	▼ 1,59
Fen	15	10	4	8,67	58	▲ 2,91	▲ 3,56	▲ 4,22
Toplam:	75	42	24	34,00	45	▲ 18,06	▲ 22,37	▲ 26,64

Soru No	123456789012345
Sözel (TÜR)	BAaB Ab bdBACBD
Cevap Anh.	A BADBADCACBACBD
Sözel (SOS)	DBBBDCaCaB
Cevap Anh.	A DBBBDCADCB
Sözel (DİN)	bBCcCBaddD
Cevap Anh.	A CBCACBDCAD
Sözel (İNG)	aBCDcDd A
Cevap Anh.	A DBCDcDABA
Sayısal (MAT)	Db b cc dAda B
Cevap Anh.	A DCACBDACBAADCBB
Sayısal (FEN)	DaCDCaABCcADB c
Cevap Anh.	A DCCDCBACBAADBDA

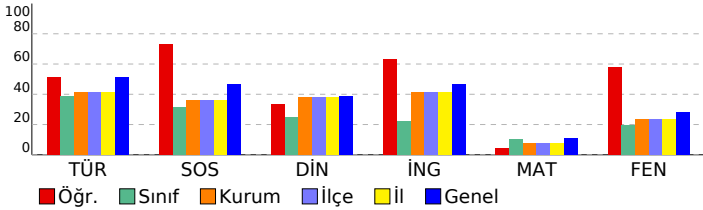

8. SINIF STS

DERSLERE GÖRE BAŞARI ANALİZİ				
Sözel (TÜR)				
Türkçe	S	D	Y	B%
Metinde ele alınan sorunlara farklı çözümler üretir.	2	1	0	50
Konuşma	1	1	0	100
Deyim ve atasözlerinin metne katkısını belirler.	1	0	1	0
Metninle ilgili soruların cevaplar.	3	1	2	33
Metnin ana fikrini/ana duygusunu belirler.	1	1	0	100
Bir işi işlem basamaklarına göre yazar.	1	0	0	0
Çekim eklerinin işlevlerini ayrt eder.	1	0	1	0
Metindeki söz sanatlarını tespit eder.	1	1	0	100
Görsellerle ilgili soruların cevaplar.	1	1	0	100
Anlatım bozukluklarını tespit eder.	2	2	0	100
Grafik, tablo ve çizelgeyle sunulan bilgileri yorumlar.	1	1	0	100

Sözel (SOS)				
SOSYAL BİLGİLER				
S	D	Y	B%	
Üretimde ve yönetimde toprağın önemini geçmişten ve günümüzden örneklerle açıklar.	1	1	0	100
Türkiye'nin üyesi olduğu uluslararası kuruluşlara örnekler verir.	1	1	0	100
Osmanlı Devleti'nin siyasi güç olarak ortaya çıkış sürecini ve bu süreci etkileyen faktörleri açıklar.	1	1	0	100
Kurumların ve sivil toplum kuruluşlarının çalışmalarına ve sosyal yaşamdaki rollerine örnekler verir.	1	1	0	100
Demokrasinin ortaya çıkışını, gelişim evrelerini ve günümüzde ifade ettiği anlamları açıklar.	1	1	0	100
Örnek incelemeler yoluyla göçün neden ve sonuçlarını tartışır.	1	1	0	100
Medyanın sosyal değişim ve etkileşimdeki rolünü tartışır.	1	1	0	100
Osmanlı Devleti'nde islahat hareketleri sonucu ortaya çıkan kurumların hareketle toplumsal ve ekonomik değişim	1	0	1	0
Örnek incelemeler yoluyla geçmişten günümüze, yerleşmeyi etkileyen faktörler hakkında çıkarımlarda bulunur.	1	0	1	0
Bilginin korunması, yaygınlaştırılması ve aktarılmasında değişim ve sürekliliği inceler.	1	1	0	100

Sözel (DİN)				
Din K.ve A.B.				
S	D	Y	B%	
Güzel ahlaki tutum ve davranışları örneklerle açıklar.	1	0	1	0
Melekleri özellikleri ve görevlerine göre sınıflandırır.	1	1	0	100
Hz. Muhammed'in (s.a.v.) insani yönünü ayetlerden hareketle yorumlar.	1	1	0	100
Ahiret hayatının aşamalarını açıklar.	1	0	1	0
Dinin farklı yorum biçimleri olabileceğinin farkına varır.	2	1	1	50
Hz. Muhammed'in (s.a.v.) peygamberlik yönüyle ilgili özelliklerini ayrt eder.	1	1	0	100
İslam'da hac ibadetinin önemini ayet ve hadisler ışığında yorumlar.	1	0	1	0
Kurban ibadetini İslam'ın yardımlaşma ve dayanışmaya verdiği önem açısından değerlendirir.	1	0	1	0
Ahlaki Davranışlar	1	1	0	100

Sözel (İNG)				
İngilizce				
S	D	Y	B%	
Students will be able to understand clear, standard speech on appearances and personalities.	1	0	1	0
Students will be able to understand texts about celebrations.	1	1	0	100
Students will be able to understand simple texts about daily routines and preferences.	1	1	0	100
Students will be able to write short, simple messages about environment.	1	1	0	100
Students will be able to talk about other people's appearances and personalities.	1	1	0	100
Students will be able to ask people questions about characteristics of wild animals.	1	1	0	100
Students will be able to understand short and simple texts on sports.	1	1	0	100
Students will be able to recognize the names of the public buildings.	1	0	1	0
Students will be able to spot specific information about names and dates in past events in written texts.	1	0	0	0
Students will be able to understand short and simple texts about predictions.	1	1	0	100

Sayısal (MAT)				
Matematik				
S	D	Y	B%	
Sayı örüntülerinin kuralını harfle ifade eder, kuralı harfle ifade edilen örüntünün istenilen terimini bulur.	1	1	0	100
Yüzde ile ilgili problemleri çözer.	1	0	1	0
Dairenin ve daire diliminin alanını hesaplar.	1	0	0	0
Rasyonel sayılarla çarpma ve bölme işlemlerini yapar.	2	1	1	50
Bir veri grubuna ilişkin daire grafiğini oluşturur ve yorumlar.	1	0	0	0
Bir doğal sayı ile bir cebirsel ifadeyi çarpır.	1	0	1	0
Rasyonel sayıların kare ve küplerini hesaplar.	1	0	1	0
Devirli olan ve olmayan ondalık gösterimleri rasyonel sayı olarak ifade eder.	1	0	0	0
Tam sayılarla çarpma ve bölme işlemlerini yapar.	1	0	1	0
Doğru orantılı iki çokluk arasındaki ilişkiyi ifade eder.	1	0	1	0
Tam sayılarla toplama ve çıkarma işlemlerini yapar, ilgili problemleri çözer.	1	0	1	0
Dikdörtgen, paralelkenar, yamuk ve eşkenar dörtgeni tanıır; açı özelliklerini belirler.	1	0	0	0
Birinci dereceden bir bilinmeyenli denklemleri çözer.	1	1	0	100
Rasyonel sayılarla işlem yapmayı gerektiren problemleri çözer.	1	0	0	0

Sayısal (FEN)				
Fen				
S	D	Y	B%	
Uzay teknolojilerini açıklar.	1	1	0	100
Yer çekimini kütle çekimi olarak gök cisimleri temelinde açıklar.	1	0	1	0
Gözlemleri sonucunda cisimlerin, siyah, beyaz ve renkli görünmesinin nedenini, ışığın yansımaya ve soğurulmasıyla	1	1	0	100
Yaygın bileşiklerin formüllerini, isimlerini ve bazı kullanım alanlarını ifade eder.	1	1	0	100
Çözünme hızına etki eden faktörleri deney yaparak belirler.	1	1	0	100
İnce ve kalın kenarlı mercekle ilgili odak noktalarını deneyerek belirler.	1	0	1	0
Seri ve paralel bağlı ampullerden oluşan bir devre şeması çizer.	1	1	0	100
Hayvan ve bitki hücrelerini, temel kısımları ve görevleri açısından karşılaştırır.	1	1	0	100
Fiziksel anlamda yapılan işin, uygulanan kuvvet ve alınan yolla ilişkili olduğunu açıklar.	1	1	0	100
Düz, çukur ve tümsek aynalarda oluşan görüntüleri karşılaştırır.	1	0	1	0
Bitki ve hayvanlardaki üreme çeşitlerini karşılaştırır.	1	1	0	100
Sürtünme kuvvetinin kinetik enerji üzerindeki etkisini örneklerle açıklar.	1	1	0	100
Mitozun canlılar için önemini açıklar.	1	1	0	100
Mayoz ve mitoz arasındaki farkları karşılaştırır.	1	0	0	0
Yıldız kavramını açıklar.	1	0	1	0

SINAV SONUÇ BELGESİ							
ÇANAKKALE / BIGA / DUMLUPINAR ORTAOKULU							
Öğrenci				Numara	Sınıf		
BELİNAY BERKİ				148	8A		
Puan Türü	Puan	Genel Ort.	Dereceler				
			Snf	Kurum	İlçe	İl	Genel
LGS	▼ 217,960	223,400	8	38	38	38	1995
Puanı Hesaplanan:			77	77	77	4036	
Katılımlar:			18	80	80	80	4055

Ders	Soru	Doğru	Yanlış	Net	Başarı %	Sınıf Ort.	Kurum Ort.	Genel Ort.
Türkçe	15	11	3	10,00	67	▲ 5,78	▲ 6,16	▲ 7,68
SOSYAL BİLGİLER	10	8	2	7,33	73	▲ 3,17	▲ 3,61	▲ 4,67
Din K.ve A.B.	10	6	4	4,67	47	▲ 2,45	▲ 3,82	▲ 3,86
İngilizce	10	3	4	1,67	17	▼ 2,24	▼ 4,11	▼ 4,63
Matematik	15	1	5	-0,67	-4	▼ 1,52	▼ 1,11	▼ 1,59
Fen	15	5	3	4,00	27	▲ 2,91	▲ 3,56	▼ 4,22
Toplam:	75	34	21	27,00	36	▲ 18,06	▲ 22,37	▲ 26,64

Soru No	123456789012345
Sözel (TÜR)	BAAb AaCABaBB
Cevap Anh.	A BADBADCACBACBD
Sözel (SOS)	bBBBaCADCB
Cevap Anh.	A DBBBDACDCB
Sözel (DİN)	CBCAbbbbdD
Cevap Anh.	A CBCACBDCAD
Sözel (İNG)	cBcBaD A
Cevap Anh.	A DBCDBCDABA
Sayısal (MAT)	a ac cDd
Cevap Anh.	A DCACBDACBAADCBB
Sayısal (FEN)	D C CaCBCc
Cevap Anh.	A DCCDCBACBAADBDA

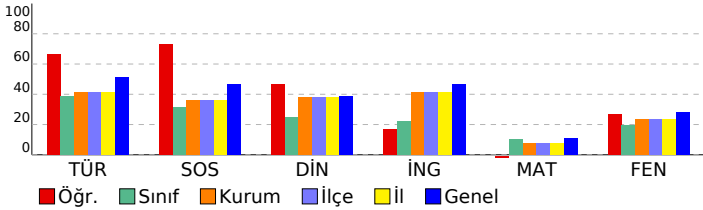

8. SINIF STS

DERSLERE GÖRE BAŞARI ANALİZİ				
Sözel (TÜR)				
Türkçe	S	D	Y	B%
Metinde ele alınan sorunlara farklı çözümler üretir.	2	1	0	50
Konuşma	1	1	0	100
Deyim ve atasözlerinin metne katkısını belirler.	1	0	1	0
Metnin ilgili soruların cevaplar.	3	2	1	67
Metnin ana fikrini/ana duygusunu belirler.	1	1	0	100
Bir işi işlem basamaklarına göre yazar.	1	1	0	100
Çekim eklerinin işlevlerini ayrt eder.	1	1	0	100
Metindeki söz sanatlarını tespit eder.	1	1	0	100
Görsellerle ilgili soruların cevaplar.	1	1	0	100
Anlatım bozukluklarını tespit eder.	2	1	1	50
Grafik, tablo ve çizelgeyle sunulan bilgileri yorumlar.	1	1	0	100

Sözel (SOS)				
SOSYAL BİLGİLER				
S	D	Y	B%	
Üretimde ve yönetimde toprağın önemini geçmişten ve günümüzden örneklerle açıklar.	1	0	1	0
Türkiye'nin üyesi olduğu uluslararası kuruluşlara örnekler verir.	1	1	0	100
Osmanlı Devleti'nin siyasi güç olarak ortaya çıkış sürecini ve bu süreci etkileyen faktörleri açıklar.	1	1	0	100
Kurumların ve sivil toplum kuruluşlarının çalışmalarına ve sosyal yaşamdaki rollerine örnekler verir.	1	1	0	100
Demokrasinin ortaya çıkışını, gelişim evrelerini ve günümüzde ifade ettiği anlamları açıklar.	1	0	1	0
Örnek incelemeler yoluyla göçün neden ve sonuçlarını tartışır.	1	1	0	100
Medyanın sosyal değişim ve etkileşimdeki rolünü tartışır.	1	1	0	100
Osmanlı Devleti'nde islahat hareketleri sonucu ortaya çıkan kurumların toplumsal ve ekonomik değişim üzerindeki etkilerini tartışır.	1	1	0	100
Örnek incelemeler yoluyla geçmişten günümüze, yerleşmeyi etkileyen faktörler hakkında çıkarımlarda bulunur.	1	1	0	100
Bilginin korunması, yaygınlaştırılması ve aktarılmasında değişim ve sürekliliği inceler.	1	1	0	100

Sözel (DİN)				
Din K.ve A.B.				
S	D	Y	B%	
Güzel ahlaki tutum ve davranışları örneklerle açıklar.	1	1	0	100
Melekleri özellikleri ve görevlerine göre sınıflandırır.	1	1	0	100
Hz. Muhammed'in (s.a.v.) insani yönünü ayetlerden hareketle yorumlar.	1	1	0	100
Ahiret hayatının aşamalarını açıklar.	1	1	0	100
Dinin farklı yorum biçimleri olabileceğinin farkına varır.	2	0	2	0
Hz. Muhammed'in (s.a.v.) peygamberlik yönüyle ilgili özelliklerini ayrt eder.	1	1	0	100
İslam'da hac ibadetinin önemini ayet ve hadisler ışığında yorumlar.	1	0	1	0
Kurban ibadetini İslam'ın yardımlaşma ve dayanışmaya verdiği önem açısından değerlendirir.	1	0	1	0
Ahlaki Davranışlar	1	1	0	100

Sözel (İNG)				
İngilizce				
S	D	Y	B%	
Students will be able to understand clear, standard speech on appearances and personalities.	1	0	0	0
Students will be able to understand texts about celebrations.	1	0	1	0
Students will be able to understand simple texts about daily routines and preferences.	1	0	1	0
Students will be able to write short, simple messages about environment.	1	0	1	0
Students will be able to talk about other people's appearances and personalities.	1	1	0	100
Students will be able to ask people questions about characteristics of wild animals.	1	0	1	0
Students will be able to understand short and simple texts on sports.	1	1	0	100
Students will be able to recognize the names of the public buildings.	1	0	0	0
Students will be able to spot specific information about names and dates in past events in written texts.	1	0	0	0
Students will be able to understand short and simple texts about predictions.	1	1	0	100

Sayısal (MAT)				
Matematik				
S	D	Y	B%	
Sayı örüntülerinin kuralını harfle ifade eder, kuralı harfle ifade edilen örüntünün istenilen terimini bulur.	1	0	0	0
Yüzde ile ilgili problemleri çözer.	1	0	1	0
Dairenin ve daire diliminin alanını hesaplar.	1	0	0	0
Rasyonel sayılarla çarpma ve bölme işlemlerini yapar.	2	0	0	0
Bir veri grubuna ilişkin daire grafiğini oluşturur ve yorumlar.	1	0	0	0
Bir doğal sayı ile bir cebirsel ifadeyi çarpır.	1	0	1	0
Rasyonel sayıların kare ve küplerini hesaplar.	1	0	1	0
Devirli olan ve olmayan ondalık gösterimleri rasyonel sayı olarak ifade eder.	1	0	0	0
Tam sayılarla çarpma ve bölme işlemlerini yapar.	1	0	0	0
Doğru orantılı iki çokluk arasındaki ilişkiyi ifade eder.	1	0	1	0
Tam sayılarla toplama ve çıkarma işlemlerini yapar, ilgili problemleri çözer.	1	1	0	100
Dikdörtgen, paralelkenar, yamuk ve eşkenar dörtgeni tanıır; açı özelliklerini belirler.	1	0	1	0
Birinci dereceden bir bilinmeyenli denklemleri çözer.	1	0	0	0
Rasyonel sayılarla işlem yapmayı gerektiren problemleri çözer.	1	0	0	0

Sayısal (FEN)				
Fen				
S	D	Y	B%	
Uzay teknolojilerini açıklar.	1	1	0	100
Yer çekimini kütle çekimi olarak gök cisimleri temelinde açıklar.	1	0	0	0
Gözlemleri sonucunda cisimlerin, siyah, beyaz ve renkli görünmesinin nedenini, ışığın yansımaya ve soğurulmasına açıklar.	1	1	0	100
Yaygın bileşiklerin formüllerini, isimlerini ve bazı kullanım alanlarını ifade eder.	1	0	0	0
Çözünme hızına etki eden faktörleri deney yaparak belirler.	1	1	0	100
İnce ve kalın kenarlı mercekle ilgili odak noktalarını deneyerek belirler.	1	0	1	0
Seri ve paralel bağlı ampullerden oluşan bir devre şeması çizer.	1	0	1	0
Hayvan ve bitki hücrelerini, temel kısımları ve görevleri açısından karşılaştırır.	1	1	0	100
Fiziksel anlamda yapılan işin, uygulanan kuvvet ve alınan yolla ilişkili olduğunu açıklar.	1	1	0	100
Düz, çukur ve tümsek aynalarda oluşan görüntüleri karşılaştırır.	1	0	1	0
Bitki ve hayvanlardaki üreme çeşitlerini karşılaştırır.	1	0	0	0
Sürtünme kuvvetinin kinetik enerji üzerindeki etkisini örneklerle açıklar.	1	0	0	0
Mitozun canlılar için önemini açıklar.	1	0	0	0
Mayoz ve mitoz arasındaki farkları karşılaştırır.	1	0	0	0
Yıldız kavramını açıklar.	1	0	0	0

SINAV SONUÇ BELGESİ							
ÇANAKKALE / BIGA / DUMLUPINAR ORTAOKULU							
Öğrenci				Numara		Sınıf	
BERKE GÜNDOĞAN				106		8A	
Puan Türü	Puan	Genel Ort.	Dereceler				
			Snf	Kurum	İlçe	İl	Genel
LGS	▲ 239,287	223,400	5	29	29	29	1623
Puanı Hesaplanan:			77	77	77	77	4036
Katılımlar:			18	80	80	80	4055

Ders	Soru	Doğru	Yanlış	Net	Başarı %	Sınıf Ort.	Kurum Ort.	Genel Ort.
Türkçe	15	10	4	8,67	58	▲ 5,78	▲ 6,16	▲ 7,68
SOSYAL BİLGİLER	10	10	0	10,00	100	▲ 3,17	▲ 3,61	▲ 4,67
Din K.ve A.B.	10	4	4	2,67	27	▲ 2,45	▼ 3,82	▼ 3,86
İngilizce	10	1	4	-0,33	-3	▼ 2,24	▼ 4,11	▼ 4,63
Matematik	15	2	2	1,33	9	▼ 1,52	▲ 1,11	▼ 1,59
Fen	15	8	5	6,33	42	▲ 2,91	▲ 3,56	▲ 4,22
Toplam:	75	35	19	28,67	38	▲ 18,06	▲ 22,37	▲ 26,64

Soru No	123456789012345
Sözel (TÜR)	BADBaAcCadBc BD
Cevap Anh.	A B A B D A D C A C B A C B D
Sözel (SOS)	DBBBDCADCB
Cevap Anh.	A DBBBDCADCB
Sözel (DİN)	Cc d c B D c D
Cevap Anh.	A C B C A C B D C A D
Sözel (İNG)	D a b a c
Cevap Anh.	A D B C D B C D A B A
Sayısal (MAT)	a A d C
Cevap Anh.	A D C A C B D A C B A A D C B B
Sayısal (FEN)	D C C d c B C c A c B D b
Cevap Anh.	A D C C D C B A C A A B D A

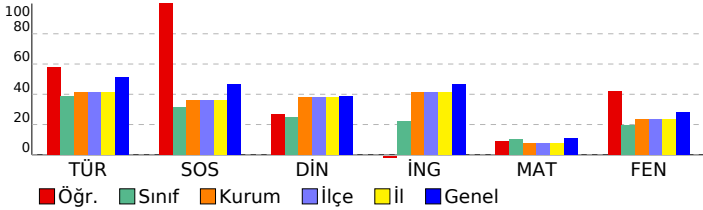

8. SINIF STS

DERSLERE GÖRE BAŞARI ANALİZİ				
Sözel (TÜR)				
Türkçe	S	D	Y	B%
Metinde ele alınan sorunlara farklı çözümler üretir.	2	1	1	50
Konuşma	1	1	0	100
Deyim ve atasözlerinin metne katkısını belirler.	1	1	0	100
Metnin ilgili soruların cevaplar.	3	1	2	33
Metnin ana fikrini/ana duygusunu belirler.	1	1	0	100
Bir işi işlem basamaklarına göre yazar.	1	1	0	100
Çekim eklerinin işlevlerini ayrt eder.	1	1	0	100
Metindeki söz sanatlarını tespit eder.	1	1	0	100
Görsellerle ilgili soruların cevaplar.	1	0	1	0
Anlatım bozukluklarını tespit eder.	2	1	0	50
Grafik, tablo ve çizelgeyle sunulan bilgileri yorumlar.	1	1	0	100
Sözel (SOS)				
SOSYAL BİLGİLER				
S	D	Y	B%	
Üretimde ve yönetimde toprağın önemini geçmişten ve günümüzden örneklerle açıklar.	1	1	0	100
Türkiye'nin üyesi olduğu uluslararası kuruluşlara örnekler verir.	1	1	0	100
Osmanlı Devleti'nin siyasi güç olarak ortaya çıkış sürecini ve bu süreci etkileyen faktörleri açıklar.	1	1	0	100
Kurumların ve sivil toplum kuruluşlarının çalışmalarına ve sosyal yaşamdaki rollerine örnekler verir.	1	1	0	100
Demokrasinin ortaya çıkışını, gelişim evrelerini ve günümüzde ifade ettiği anlamları açıklar.	1	1	0	100
Örnek incelemeler yoluyla göçün neden ve sonuçlarını tartışır.	1	1	0	100
Medyanın sosyal değişim ve etkileşimdeki rolünü tartışır.	1	1	0	100
Osmanlı Devleti'nde islahat hareketleri sonucu ortaya çıkan kurumların hareketle toplumsal ve ekonomik değişim	1	1	0	100
Örnek incelemeler yoluyla geçmişten günümüze, yerleşmeyi etkileyen faktörler hakkında çıkarımlarda bulunur.	1	1	0	100
Bilginin korunması, yaygınlaştırılması ve aktarılmasında değişim ve sürekliliği inceler.	1	1	0	100
Sözel (DİN)				
Din K.ve A.B.				
S	D	Y	B%	
Güzel ahlaki tutum ve davranışları örneklerle açıklar.	1	1	0	100
Melekleri özellikleri ve görevlerine göre sınıflandırır.	1	0	1	0
Hz. Muhammed'in (s.a.v.) insani yönünü ayetlerden hareketle yorumlar.	1	0	1	0
Ahiret hayatının aşamalarını açıklar.	1	0	1	0
Dinin farklı yorum biçimleri olabileceğinin farkına varır.	2	0	0	0
Hz. Muhammed'in (s.a.v.) peygamberlik yönüyle ilgili özelliklerini ayrt eder.	1	1	0	100
İslam'da hac ibadetinin önemini ayet ve hadisler ışığında yorumlar.	1	1	0	100
Kurban ibadetini İslam'ın yardımlaşma ve dayanışmaya verdiği önem açısından değerlendirir.	1	0	1	0
Ahlaki Davranışlar	1	1	0	100
Sözel (İNG)				
İngilizce				
S	D	Y	B%	
Students will be able to understand clear, standard speech on appearances and personalities.	1	1	0	100
Students will be able to understand texts about celebrations.	1	0	1	0
Students will be able to understand simple texts about daily routines and preferences.	1	0	1	0
Students will be able to write short, simple messages about environment.	1	0	0	0
Students will be able to talk about other people's appearances and personalities.	1	0	0	0
Students will be able to ask people questions about characteristics of wild animals.	1	0	0	0
Students will be able to understand short and simple texts on sports.	1	0	1	0
Students will be able to recognize the names of the public buildings.	1	0	0	0
Students will be able to spot specific information about names and dates in past events in written texts.	1	0	0	0
Students will be able to understand short and simple texts about predictions.	1	0	1	0
Sayısal (MAT)				
Matematik				
S	D	Y	B%	
Sayı örüntülerinin kuralını harfle ifade eder, kuralı harfle ifade edilen örüntünün istenilen terimini bulur.	1	0	0	0
Yüzde ile ilgili problemleri çözer.	1	0	1	0
Dairenin ve daire diliminin alanını hesaplar.	1	1	0	100
Rasyonel sayılarla çarpma ve bölme işlemlerini yapar.	2	0	0	0
Bir veri grubuna ilişkin daire grafiğini oluşturur ve yorumlar.	1	0	1	0
Bir doğal sayı ile bir cebirsel ifadeyi çarpır.	1	0	0	0
Rasyonel sayıların kare ve küplerini hesaplar.	1	0	0	0
Devirli olan ve olmayan ondalık gösterimleri rasyonel sayı olarak ifade eder.	1	0	0	0
Tam sayılarla çarpma ve bölme işlemlerini yapar.	1	0	0	0
Doğru orantılı iki çokluk arasındaki ilişkiyi ifade eder.	1	0	0	0
Tam sayılarla toplama ve çıkarma işlemlerini yapar, ilgili problemleri çözer.	1	0	0	0
Dikdörtgen, paralelkenar, yamuk ve eşkenar dörtgeni tanıır; açı özelliklerini belirler.	1	1	0	100
Birinci dereceden bir bilinmeyenli denklemleri çözer.	1	0	0	0
Rasyonel sayılarla işlem yapmayı gerektiren problemleri çözer.	1	0	0	0
Sayısal (FEN)				
Fen				
S	D	Y	B%	
Uzay teknolojilerini açıklar.	1	1	0	100
Yer çekimini kütle çekimi olarak gök cisimleri temelinde açıklar.	1	1	0	100
Gözlemleri sonucunda cisimlerin, siyah, beyaz ve renkli görünmesinin nedenini, ışığın yansımaya ve soğurulmasına	1	1	0	100
Yaygın bileşiklerin formüllerini, isimlerini ve bazı kullanım alanlarını ifade eder.	1	0	0	0
Çözünme hızına etki eden faktörleri deney yaparak belirler.	1	0	1	0
İnce ve kalın kenarlı mercekle ilgili odak noktalarını deneyerek belirler.	1	0	1	0
Seri ve paralel bağlı ampullerden oluşan bir devre şeması çizer.	1	0	0	0
Hayvan ve bitki hücrelerini, temel kısımları ve görevleri açısından karşılaştırır.	1	1	0	100
Fiziksel anlamda yapılan işin, uygulanan kuvvet ve alınan yolla ilişkili olduğunu açıklar.	1	1	0	100
Düz, çukur ve tümsek aynalarda oluşan görüntüleri karşılaştırır.	1	0	1	0
Bitki ve hayvanlardaki üreme çeşitlerini karşılaştırır.	1	1	0	100
Sürtünme kuvvetinin kinetik enerji üzerindeki etkisini örneklerle açıklar.	1	0	1	0
Mitozun canlılar için önemini açıklar.	1	1	0	100
Mayoz ve mitoz arasındaki farkları karşılaştırır.	1	1	0	100
Yıldız kavramını açıklar.	1	0	1	0

SINAV SONUÇ BELGESİ							
ÇANAKKALE / BIGA / DUMLUPINAR ORTAOKULU							
Öğrenci				Numara		Sınıf	
CANER				735		8A	
Puan Türü	Puan	Genel Ort.	Dereceler				
			Snf	Kurum	İlçe	İl	Genel
LGS	▼ 68,683	223,400	18	75	75	75	3999
Puanı Hesaplanan:			77	77	77	4036	
Katılımlar:			18	80	80	80	4055

Ders	Soru	Doğru	Yanlış	Net	Başarı %	Sınıf Ort.	Kurum Ort.	Genel Ort.
Türkçe	15	6	9	3,00	20	▼ 5,78	▼ 6,16	▼ 7,68
SOSYAL BİLGİLER	10	3	7	0,67	7	▼ 3,17	▼ 3,61	▼ 4,67
Din K.ve A.B.	10	1	9	-2,00	-20	▼ 2,45	▼ 3,82	▼ 3,86
İngilizce	10	2	8	-0,67	-7	▼ 2,24	▼ 4,11	▼ 4,63
Matematik	15	2	13	-2,33	-16	▼ 1,52	▼ 1,11	▼ 1,59
Fen	15	1	14	-3,67	-24	▼ 2,91	▼ 3,56	▼ 4,22
Toplam:	75	15	60	-5,00	-7	▼ 18,06	▼ 22,37	▼ 26,64

Soru No	123456789012345
Sözel (TÜR)	acaBccDbcacACBD
Cevap Anh.	A B A B D A D C A C B A C B D
Sözel (SOS)	aBBaDbcbad
Cevap Anh.	A D B B B D C A D C B
Sözel (DİN)	Ccbbdacbca
Cevap Anh.	A C B C A C B D C A D
Sözel (İNG)	bdDbDaCbdc
Cevap Anh.	A D B C D B C D A B A
Sayısal (MAT)	bCbDbabedBccabdc
Cevap Anh.	A D C A C B D A C B A A D C B B
Sayısal (FEN)	cadcdabedAbbcad
Cevap Anh.	A D C C C B A B C A A D B D A

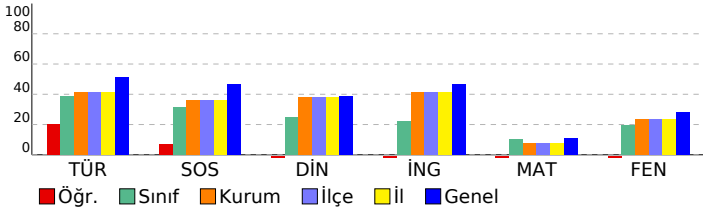

8. SINIF STS

DERSLERE GÖRE BAŞARI ANALİZİ				
Sözel (TÜR)				
Türkçe	S	D	Y	B%
Metinde ele alınan sorunlara farklı çözümler üretir.	2	0	2	0
Konuşma	1	0	1	0
Deyim ve atasözlerinin metne katkısını belirler.	1	0	1	0
Metnin ilgili sorularına cevaplar.	3	2	1	67
Metnin ana fikrini/ana duygusunu belirler.	1	0	1	0
Bir işi işlem basamaklarına göre yazar.	1	0	1	0
Çekim eklerinin işlevlerini ayrt eder.	1	0	1	0
Metindeki söz sanatlarını tespit eder.	1	0	1	0
Görsellerle ilgili sorularına cevaplar.	1	1	0	100
Anlatım bozukluklarını tespit eder.	2	2	0	100
Grafik, tablo ve çizelgeyle sunulan bilgileri yorumlar.	1	1	0	100

Sözel (SOS)				
SOSYAL BİLGİLER				
S	D	Y	B%	
Üretimde ve yönetimde toprağın önemini geçmişten ve günümüzden örneklerle açıklar.	1	0	1	0
Türkiye'nin üyesi olduğu uluslararası kuruluşlara örnekler verir.	1	1	0	100
Osmanlı Devleti'nin siyasi güç olarak ortaya çıkış sürecini ve bu süreci etkileyen faktörleri açıklar.	1	1	0	100
Kurumların ve sivil toplum kuruluşlarının çalışmalarına ve sosyal yaşamdaki rollerine örnekler verir.	1	0	1	0
Demokrasinin ortaya çıkışını, gelişim evrelerini ve günümüzde ifade ettiği anlamları açıklar.	1	1	0	100
Örnek incelemeler yoluyla göçün neden ve sonuçlarını tartışır.	1	0	1	0
Medyanın sosyal değişim ve etkileşimdeki rolünü tartışır.	1	0	1	0
Osmanlı Devleti'nde islahat hareketleri sonucu ortaya çıkan kurumların hareketle toplumsal ve ekonomik değişim	1	0	1	0
Örnek incelemeler yoluyla geçmişten günümüze, yerleşmeyi etkileyen faktörler hakkında çıkarımlarda bulunur.	1	0	1	0
Bilginin korunması, yaygınlaştırılması ve aktarılmasında değişim ve sürekliliği inceler.	1	0	1	0

Sözel (DİN)				
Din K.ve A.B.				
S	D	Y	B%	
Güzel ahlaki tutum ve davranışları örneklerle açıklar.	1	1	0	100
Melekleri özellikleri ve görevlerine göre sınıflandırır.	1	0	1	0
Hz. Muhammed'in (s.a.v.) insani yönünü ayetlerden hareketle yorumlar.	1	0	1	0
Ahiret hayatının aşamalarını açıklar.	1	0	1	0
Dinin farklı yorum biçimleri olabileceğinin farkına varır.	2	0	2	0
Hz. Muhammed'in (s.a.v.) peygamberlik yönüyle ilgili özelliklerini ayrt eder.	1	0	1	0
İslam'da hac ibadetinin önemini ayet ve hadisler ışığında yorumlar.	1	0	1	0
Kurban ibadetini İslam'ın yardımlaşma ve dayanışmaya verdiği önem açısından değerlendirir.	1	0	1	0
Ahlaki Davranışlar	1	0	1	0

Sözel (İNG)				
İngilizce				
S	D	Y	B%	
Students will be able to understand clear, standard speech on appearances and personalities.	1	0	1	0
Students will be able to understand texts about celebrations.	1	0	1	0
Students will be able to understand simple texts about daily routines and preferences.	1	0	1	0
Students will be able to write short, simple messages about environment.	1	1	0	100
Students will be able to talk about other people's appearances and personalities.	1	0	1	0
Students will be able to ask people questions about characteristics of wild animals.	1	1	0	100
Students will be able to understand short and simple texts on sports.	1	0	1	0
Students will be able to recognize the names of the public buildings.	1	0	1	0
Students will be able to spot specific information about names and dates in past events in written texts.	1	0	1	0
Students will be able to understand short and simple texts about predictions.	1	0	1	0

Sayısal (MAT)				
Matematik				
S	D	Y	B%	
Sayı örüntülerinin kuralını harfle ifade eder, kuralı harfle ifade edilen örüntünün istenilen terimini bulur.	1	0	1	0
Yüzde ile ilgili problemleri çözer.	1	1	0	100
Dairenin ve daire diliminin alanını hesaplar.	1	0	1	0
Rasyonel sayılarla çarpma ve bölme işlemlerini yapar.	2	0	2	0
Bir veri grubuna ilişkin daire grafiğini oluşturur ve yorumlar.	1	0	1	0
Bir doğal sayı ile bir cebirsel ifadeyi çarpır.	1	0	1	0
Rasyonel sayıların kare ve küplerini hesaplar.	1	0	1	0
Devirli olan ve olmayan ondalık gösterimleri rasyonel sayı olarak ifade eder.	1	0	1	0
Tam sayılarla çarpma ve bölme işlemlerini yapar.	1	1	0	100
Doğru orantılı iki çokluk arasındaki ilişkiyi ifade eder.	1	0	1	0
Tam sayılarla toplama ve çıkarma işlemlerini yapar, ilgili problemleri çözer.	1	0	1	0
Dikdörtgen, paralelkenar, yamuk ve eşkenar dörtgeni tanıır; açı özelliklerini belirler.	1	0	1	0
Birinci dereceden bir bilinmeyenli denklemleri çözer.	1	0	1	0
Rasyonel sayılarla işlem yapmayı gerektiren problemleri çözer.	1	0	1	0

Sayısal (FEN)				
Fen				
S	D	Y	B%	
Uzay teknolojilerini açıklar.	1	0	1	0
Yer çekimini kütle çekimi olarak gök cisimleri temelinde açıklar.	1	0	1	0
Gözlemleri sonucunda cisimlerin, siyah, beyaz ve renkli görünmesinin nedenini, ışığın yansımaya ve soğurulmasıyla	1	0	1	0
Yaygın bileşiklerin formüllerini, isimlerini ve bazı kullanım alanlarını ifade eder.	1	0	1	0
Çözünme hızına etki eden faktörleri deney yaparak belirler.	1	0	1	0
İnce ve kalın kenarlı mercekle ilgili odak noktalarını deneyerek belirler.	1	0	1	0
Seri ve paralel bağlı ampullerden oluşan bir devre şeması çizer.	1	0	1	0
Hayvan ve bitki hücrelerini, temel kısımları ve görevleri açısından karşılaştırır.	1	0	1	0
Fiziksel anlamda yapılan işin, uygulanan kuvvet ve alınan yolla ilişkili olduğunu açıklar.	1	0	1	0
Düz, çukur ve tümsek aynalarda oluşan görüntüleri karşılaştırır.	1	1	0	100
Bitki ve hayvanlardaki üreme çeşitlerini karşılaştırır.	1	0	1	0
Sürtünme kuvvetinin kinetik enerji üzerindeki etkisini örneklerle açıklar.	1	0	1	0
Mitozun canlılar için önemini açıklar.	1	0	1	0
Mayoz ve mitoz arasındaki farkları karşılaştırır.	1	0	1	0
Yıldız kavramını açıklar.	1	0	1	0

SINAV SONUÇ BELGESİ							
ÇANAKKALE / BIGA / DUMLUPINAR ORTAOKULU							
Öğrenci				Numara		Sınıf	
CEREN ÇALIŞKAN				247		8A	
Puan Türü	Puan	Genel Ort.	Dereceler				
			Snf	Kurum	İlçe	İl	Genel
LGS	▼ 98,448	223,400	16	70	70	70	3816
Puanı Hesaplanan:			77	77	77	4036	
Katılımlar:			18	80	80	80	4055

Ders	Soru	Doğru	Yanlış	Net	Başarı %	Sınıf Ort.	Kurum Ort.	Genel Ort.
Türkçe	15	4	7	1,67	11	▼ 5,78	▼ 6,16	▼ 7,68
SOSYAL BİLGİLER	10	1	5	-0,67	-7	▼ 3,17	▼ 3,61	▼ 4,67
Din K.ve A.B.	10	3	3	2,00	20	▼ 2,45	▼ 3,82	▼ 3,86
İngilizce	10	0	6	-2,00	-20	▼ 2,24	▼ 4,11	▼ 4,63
Fen	15	1	7	-1,33	-9	▼ 2,91	▼ 3,56	▼ 4,22
Toplam:		75	9	28	-0,33	▼ 18,06	▼ 22,37	▼ 26,64

Soru No	123456789012345		
Sözel (TÜR)	dAaBddab bDA		
Cevap Anh.	A	BADBDADACBACBD	
Sözel (SOS)	caBdaa		
Cevap Anh.	A	DBBBDCADCB	
Sözel (DİN)	CBacbb		
Cevap Anh.	A	CBCACBDCAD	
Sözel (İNG)	ab dbcc		
Cevap Anh.	A	DBCDBCDABA	
Sayısal (FEN)	bbC badc b		
Cevap Anh.	A	DCCDCBACCAABDBA	

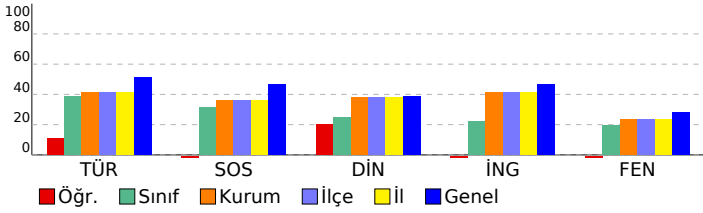

8. SINIF STS

DERSLERE GÖRE BAŞARI ANALİZİ

Sözel (TÜR)	S	D	Y	B%
Türkçe				
Metinde ele alınan sorunlara farklı çözümler üretir.	2	1	1	50
Konuşma	1	1	0	100
Deyim ve atasözlerinin metne katkısını belirler.	1	0	1	0
Metnin ilgili sorularını cevaplar.	3	1	2	33
Metnin ana fikrini/ana duygusunu belirler.	1	0	1	0
Bir işi işlem basamaklarına göre yazar.	1	0	1	0
Çekim eklerinin işlevlerini ayrt eder.	1	0	0	0
Metindeki söz sanatlarını tespit eder.	1	0	1	0
Görsellerle ilgili soruları cevaplar.	1	1	0	100
Anlatım bozukluklarını tespit eder.	2	0	0	0
Grafik, tablo ve çizelgeyle sunulan bilgileri yorumlar.	1	0	0	0

Sözel (SOS)	S	D	Y	B%
SOSYAL BİLGİLER				
Üretimde ve yönetimde toprağın önemini geçmişten ve günümüzden örneklerle açıklar.	1	0	1	0
Türkiye'nin üyesi olduğu uluslararası kuruluşlara örnekler verir.	1	0	1	0
Osmanlı Devleti'nin siyasi güç olarak ortaya çıkış sürecini ve bu süreci etkileyen faktörleri açıklar.	1	1	0	100
Kurumların ve sivil toplum kuruluşlarının çalışmalarına ve sosyal yaşamdaki rollerine örnekler verir.	1	0	1	0
Demokrasinin ortaya çıkışını, gelişim evrelerini ve günümüzde ifade ettiği anlamları açıklar.	1	0	1	0
Örnek incelemeler yoluyla göçün neden ve sonuçlarını tartışır.	1	0	1	0
Medyanın sosyal değişim ve etkileşimdeki rolünü tartışır.	1	0	0	0
Osmanlı Devleti'nde islahat hareketleri sonucu ortaya çıkan kurumlardan hareketle toplumsal ve ekonomik değişim	1	0	0	0
Örnek incelemeler yoluyla geçmişten günümüze, yerleşmeyi etkileyen faktörler hakkında çıkarımlarda bulunur.	1	0	0	0
Bilginin korunması, yaygınlaştırılması ve aktarılmasında değişim ve sürekliliği inceler.	1	0	0	0

Sözel (DİN)	S	D	Y	B%
Din K.ve A.B.				
Güzel ahlaki tutum ve davranışları örneklerle açıklar.	1	1	0	100
Melekleri özellikleri ve görevlerine göre sınıflandırır.	1	1	0	100
Hz. Muhammed'in (s.a.v.) insani yönünü ayetlerden hareketle yorumlar.	1	0	1	0
Ahiret hayatının aşamalarını açıklar.	1	0	1	0
Dinin farklı yorum biçimleri olabileceğinin farkına varır.	2	0	1	0
Hz. Muhammed'in (s.a.v.) peygamberlik yönüyle ilgili özelliklerini ayrt eder.	1	1	0	100
İslam'da hac ibadetinin önemini ayet ve hadisler ışığında yorumlar.	1	0	0	0
Kurban ibadetini İslam'ın yardımlaşma ve dayanışmaya verdiği önem açısından değerlendirir.	1	0	0	0
Ahlaki Davranışlar	1	0	0	0

Sözel (İNG)	S	D	Y	B%
İngilizce				
Students will be able to understand clear, standard speech on appearances and personalities.	1	0	0	0
Students will be able to understand texts about celebrations.	1	0	1	0
Students will be able to understand simple texts about daily routines and preferences.	1	0	1	0
Students will be able to write short, simple messages about environment.	1	0	0	0
Students will be able to talk about other people's appearances and personalities.	1	0	0	0
Students will be able to ask people questions about characteristics of wild animals.	1	0	1	0
Students will be able to understand short and simple texts on sports.	1	0	1	0
Students will be able to recognize the names of the public buildings.	1	0	1	0
Students will be able to spot specific information about names and dates in past events in written texts.	1	0	1	0
Students will be able to understand short and simple texts about predictions.	1	0	0	0

Sayısal (MAT)	S	D	Y	B%
Matematik				
Sayı örüntülerinin kuralını harfle ifade eder, kuralı harfle ifade edilen örüntünün istenilen terimini bulur.	1	0	0	0
Yüzde ile ilgili problemleri çözer.	1	0	0	0
Dairenin ve daire diliminin alanını hesaplar.	1	0	0	0
Rasyonel sayılarla çarpma ve bölme işlemlerini yapar.	2	0	0	0
Bir veri grubuna ilişkin daire grafiğini oluşturur ve yorumlar.	1	0	0	0
Bir doğal sayı ile bir cebirsel ifadeyi çarpır.	1	0	0	0
Rasyonel sayıların kare ve köklerini hesaplar.	1	0	0	0
Devirli olan ve olmayan ondalık gösterimleri rasyonel sayı olarak ifade eder.	1	0	0	0
Tam sayılarla çarpma ve bölme işlemlerini yapar.	1	0	0	0
Doğru orantılı iki çokluk arasındaki ilişkiyi ifade eder.	1	0	0	0
Tam sayılarla toplama ve çıkarma işlemlerini yapar, ilgili problemleri çözer.	1	0	0	0
Dikdörtgen, paralelkenar, yamuk ve eşkenar dörtgeni tanıır; açılı özelliklerini belirler.	1	0	0	0
Birinci dereceden bir bilinmeyenli denklemleri çözer.	1	0	0	0
Rasyonel sayılarla işlem yapmayı gerektiren problemleri çözer.	1	0	0	0

Sayısal (FEN)	S	D	Y	B%
Fen				
Uzay teknolojilerini açıklar.	1	0	0	0
Yer çekimini kütle çekimi olarak gök cisimleri temelinde açıklar.	1	0	0	0
Gözlemleri sonucunda cisimlerin, siyah, beyaz ve renkli görünmesinin nedenini, ışığın yansımaya ve soğurulmasına	1	0	1	0
Yaygın bileşiklerin formüllerini, isimlerini ve bazı kullanım alanlarını ifade eder.	1	0	1	0
Çözünme hızına etki eden faktörleri deney yaparak belirler.	1	1	0	100
İnce ve kalın kenarlı mercekle ilgili deneyler yaparak belirler.	1	0	0	0
Seri ve paralel bağlı ampullerden oluşan bir devre şeması çizer.	1	0	1	0
Hayvan ve bitki hücrelerini, temel kısımları ve görevleri açısından karşılaştırır.	1	0	1	0
Fiziksel anlamda yapılan işin, uygulanan kuvvet ve alınan yolla ilişkili olduğunu açıklar.	1	0	1	0
Düz, çukur ve tümsek aynalarda oluşan görüntüleri karşılaştırır.	1	0	1	0
Bitki ve hayvanlardaki üreme çeşitlerini karşılaştırır.	1	0	0	0
Sürtünme kuvvetinin kinetik enerji üzerindeki etkisini örneklerle açıklar.	1	0	0	0
Mitozun canlılar için önemini açıklar.	1	0	0	0
Mayoz ve mitoz arasındaki farkları karşılaştırır.	1	0	0	0
Yıldız kavramını açıklar.	1	0	1	0

SINAV SONUÇ BELGESİ							
ÇANAKKALE / BIGA / DUMLUPINAR ORTAOKULU							
Öğrenci				Numara		Sınıf	
CEYLİN GİDER				122		8A	
Puan Türü	Puan	Genel Ort.	Dereceler				
			Snf	Kurum	İlçe	İl	Genel
LGS	▼ 176,617	223,400	10	47	47	47	2777
Puanı Hesaplanan:			77	77	77	77	4036
Katılımlar:			18	80	80	80	4055

Ders	Soru	Doğru	Yanlış	Net	Başarı %	Sınıf Ort.	Kurum Ort.	Genel Ort.
Türkçe	15	7	8	4,33	29	▼ 5,78	▼ 6,16	▼ 7,68
SOSYAL BİLGİLER	10	2	7	-0,33	-3	▼ 3,17	▼ 3,61	▼ 4,67
Din K.ve A.B.	10	1	4	-0,33	-3	▼ 2,45	▼ 3,82	▼ 3,86
İngilizce	10	4	2	3,33	33	▲ 2,24	▼ 4,11	▼ 4,63
Matematik	15	5	1	4,67	31	▲ 1,52	▲ 1,11	▲ 1,59
Fen	15	2	5	0,33	2	▼ 2,91	▼ 3,56	▼ 4,22
Toplam:	75	21	27	12,00	16	▼ 18,06	▼ 22,37	▼ 26,64

Soru No	123456789012345
Sözel (TÜR)	aAbBcbDCAaBAbda
Cevap Anh.	A B A B D A D C A C B A C B D
Sözel (SOS)	Dddab Abda
Cevap Anh.	A D B B B D C A D C B
Sözel (DİN)	aB cbd
Cevap Anh.	A C B C A C B D C A D
Sözel (İNG)	cdC CD A
Cevap Anh.	A D B C D B C D A B A
Sayısal (MAT)	CAC a C C
Cevap Anh.	A D C A C B D A C B A A D C B B
Sayısal (FEN)	b CBc c cb
Cevap Anh.	A D C C D C B A C B A A D B D A

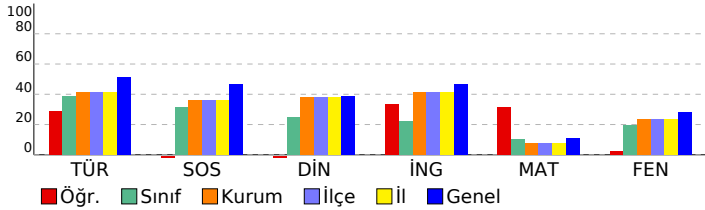

8. SINIF STS

DERSLERE GÖRE BAŞARI ANALİZİ				
Sözel (TÜR)				
Türkçe	S	D	Y	B%
Metinde ele alınan sorunlara farklı çözümler üretir.	2	0	2	0
Konuşma	1	1	0	100
Deyim ve atasözlerinin metne katkısını belirler.	1	0	1	0
Metnin ilgili sorularına cevaplar.	3	2	1	67
Metnin ana fikrini/ana duygusunu belirler.	1	0	1	0
Bir işi işlem basamaklarına göre yazar.	1	1	0	100
Çekim eklerinin işlevlerini ayrt eder.	1	1	0	100
Metindeki söz sanatlarını tespit eder.	1	1	0	100
Görsellerle ilgili sorularına cevaplar.	1	1	0	100
Anlatım bozukluklarını tespit eder.	2	0	2	0
Grafik, tablo ve çizelgeyle sunulan bilgileri yorumlar.	1	0	1	0

Sözel (SOS)				
SOSYAL BİLGİLER				
S	D	Y	B%	
Üretimde ve yönetimde toprağın önemini geçmişten ve günümüzden örneklerle açıklar.	1	1	0	100
Türkiye'nin üyesi olduğu uluslararası kuruluşlara örnekler verir.	1	0	1	0
Osmanlı Devleti'nin siyasi güç olarak ortaya çıkış sürecini ve bu süreci etkileyen faktörleri açıklar.	1	0	1	0
Kurumların ve sivil toplum kuruluşlarının çalışmalarına ve sosyal yaşamdaki rollerine örnekler verir.	1	0	1	0
Demokrasinin ortaya çıkışını, gelişim evrelerini ve günümüzde ifade ettiği anlamları açıklar.	1	0	1	0
Örnek incelemeler yoluyla göçün neden ve sonuçlarını tartışır.	1	0	0	0
Medyanın sosyal değişim ve etkileşimdeki rolünü tartışır.	1	1	0	100
Osmanlı Devleti'nde islahat hareketleri sonucu ortaya çıkan kurumlardan hareketle toplumsal ve ekonomik değişim	1	0	1	0
Örnek incelemeler yoluyla geçmişten günümüze, yerleşmeyi etkileyen faktörler hakkında çıkarımlarda bulunur.	1	0	1	0
Bilginin korunması, yaygınlaştırılması ve aktarılmasında değişim ve sürekliliği inceler.	1	0	1	0

Sözel (DİN)				
Din K.ve A.B.				
S	D	Y	B%	
Güzel ahlaki tutum ve davranışları örneklerle açıklar.	1	0	1	0
Melekleri özellikleri ve görevlerine göre sınıflandırır.	1	0	1	100
Hz. Muhammed'in (s.a.v.) insani yönünü ayetlerden hareketle yorumlar.	1	0	0	0
Ahiret hayatının aşamalarını açıklar.	1	0	1	0
Dinin farklı yorum biçimleri olabileceğinin farkına varır.	2	0	1	0
Hz. Muhammed'in (s.a.v.) peygamberlik yönüyle ilgili özelliklerini ayrt eder.	1	0	1	0
İslam'da hac ibadetinin önemini ayet ve hadisler ışığında yorumlar.	1	0	0	0
Kurban ibadetini İslam'ın yardımlaşma ve dayanışmaya verdiği önem açısından değerlendirir.	1	0	0	0
Ahlaki Davranışlar	1	0	0	0

Sözel (İNG)				
İngilizce				
S	D	Y	B%	
Students will be able to understand clear, standard speech on appearances and personalities.	1	0	1	0
Students will be able to understand texts about celebrations.	1	0	1	0
Students will be able to understand simple texts about daily routines and preferences.	1	1	0	100
Students will be able to write short, simple messages about environment.	1	0	0	0
Students will be able to talk about other people's appearances and personalities.	1	0	0	0
Students will be able to ask people questions about characteristics of wild animals.	1	1	0	100
Students will be able to understand short and simple texts on sports.	1	1	0	100
Students will be able to recognize the names of the public buildings.	1	0	0	0
Students will be able to spot specific information about names and dates in past events in written texts.	1	0	0	0
Students will be able to understand short and simple texts about predictions.	1	1	0	100

Sayısal (MAT)				
Matematik				
S	D	Y	B%	
Sayı örüntülerinin kuralını harfle ifade eder, kuralı harfle ifade edilen örüntünün istenilen terimini bulur.	1	0	0	0
Yüzde ile ilgili problemleri çözer.	1	1	0	100
Dairenin ve daire diliminin alanını hesaplar.	1	1	0	100
Rasyonel sayılarla çarpma ve bölme işlemlerini yapar.	2	1	0	50
Bir veri grubuna ilişkin daire grafiğini oluşturur ve yorumlar.	1	0	0	0
Bir doğal sayı ile bir cebirsel ifadeyi çarpır.	1	0	1	0
Rasyonel sayıların kare ve küplerini hesaplar.	1	0	0	0
Devirli olan ve olmayan ondalık gösterimleri rasyonel sayı olarak ifade eder.	1	1	0	100
Tam sayılarla çarpma ve bölme işlemlerini yapar.	1	0	0	0
Doğru orantılı iki çokluk arasındaki ilişkiyi ifade eder.	1	0	0	0
Tam sayılarla toplama ve çıkarma işlemlerini yapar, ilgili problemleri çözer.	1	0	0	0
Dikdörtgen, paralelkenar, yamuk ve eşkenar dörtgeni tanıır; açı özelliklerini belirler.	1	1	0	100
Birinci dereceden bir bilinmeyenli denklemleri çözer.	1	0	0	0
Rasyonel sayılarla işlem yapmayı gerektiren problemleri çözer.	1	0	0	0

Sayısal (FEN)				
Fen				
S	D	Y	B%	
Uzay teknolojilerini açıklar.	1	0	0	0
Yer çekimini kütle çekimi olarak gök cisimleri temelinde açıklar.	1	0	0	0
Gözlemleri sonucunda cisimlerin, siyah, beyaz ve renkli görünmesinin nedenini, ışığın yansımaya ve soğurulmasıyla	1	0	1	0
Yaygın bileşiklerin formüllerini, isimlerini ve bazı kullanım alanlarını ifade eder.	1	0	0	0
Çözünme hızına etki eden faktörleri deney yaparak belirler.	1	1	0	100
İnce ve kalın kenarlı mercekle ilgili odak noktalarını deneyerek belirler.	1	1	0	100
Seri ve paralel bağlı ampullerden oluşan bir devre şeması çizer.	1	0	1	0
Hayvan ve bitki hücrelerini, temel kısımları ve görevleri açısından karşılaştırır.	1	0	0	0
Fiziksel anlamda yapılan işin, uygulanan kuvvet ve alınan yolla ilişkili olduğunu açıklar.	1	0	0	0
Düz, çukur ve tümsek aynalarda oluşan görüntüleri karşılaştırır.	1	0	1	0
Bitki ve hayvanlardaki üreme çeşitlerini karşılaştırır.	1	0	0	0
Sürtünme kuvvetinin kinetik enerji üzerindeki etkisini örneklerle açıklar.	1	0	0	0
Mitozun canlılar için önemini açıklar.	1	0	0	0
Mayoz ve mitoz arasındaki farkları karşılaştırır.	1	0	1	0
Yıldız kavramını açıklar.	1	0	1	0

SINAV SONUÇ BELGESİ							
ÇANAKKALE / BIGA / DUMLUPINAR ORTAOKULU							
Öğrenci				Numara		Sınıf	
ECRİN TUĞAN				130		8A	
Puan Türü	Puan	Genel Ort.	Dereceler				
			Snf	Kurum	İlçe	İl	Genel
LGS	▲ 392,348	223,400	1	3	3	3	157
Puanı Hesaplanan:			77	77	77	77	4036
Katılımlar:			18	80	80	80	4055

Ders	Soru	Doğru	Yanlış	Net	Başarı %	Sınıf Ort.	Kurum Ort.	Genel Ort.
Türkçe	15	13	1	12,67	84	▲ 5,78	▲ 6,16	▲ 7,68
SOSYAL BİLGİLER	10	8	1	7,67	77	▲ 3,17	▲ 3,61	▲ 4,67
Din K.ve A.B.	10	8	1	7,67	77	▲ 2,45	▲ 3,82	▲ 3,86
İngilizce	10	10	0	10,00	100	▲ 2,24	▲ 4,11	▲ 4,63
Matematik	15	10	0	10,00	67	▲ 1,52	▲ 1,11	▲ 1,59
Fen	15	10	2	9,33	62	▲ 2,91	▲ 3,56	▲ 4,22
Toplam:	75	59	5	57,33	76	▲ 18,06	▲ 22,37	▲ 26,64

Soru No	123456789012345
Sözel (TÜR)	BADBDdDCACBAC D
Cevap Anh.	A BADBDADDCACBACBD
Sözel (SOS)	DBBB CAaCB
Cevap Anh.	A DBBBDCADCB
Sözel (DİN)	CBCACBD dD
Cevap Anh.	A CBCACBDCAD
Sözel (İNG)	DBCDBCDBABA
Cevap Anh.	A DBCDBCDBABA
Sayısal (MAT)	DCA BDA BA D B
Cevap Anh.	A DCACBDACBAADCBB
Sayısal (FEN)	DbC C ABCA bBDA
Cevap Anh.	A DCCDCBACBAADBDA

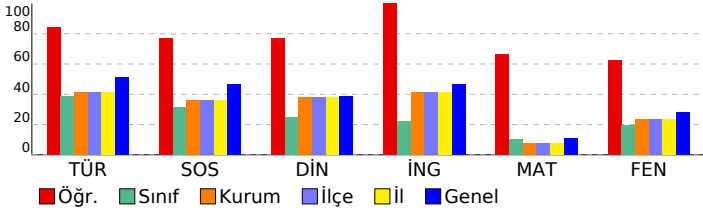

8. SINIF STS

DERSLERE GÖRE BAŞARI ANALİZİ				
Sözel (TÜR)				
Türkçe	S	D	Y	B%
Metinde ele alınan sorunlara farklı çözümler üretir.	2	2	0	100
Konuşma	1	1	0	100
Deyim ve atasözlerinin metne katkısını belirler.	1	1	0	100
Metninle ilgili soruların cevaplar.	3	3	0	100
Metnin ana fikrini/ana duygusunu belirler.	1	0	1	0
Bir işi işlem basamaklarına göre yazar.	1	1	0	100
Çekim eklerinin işlevlerini ayrt eder.	1	1	0	100
Metindeki söz sanatlarını tespit eder.	1	1	0	100
Görsellerle ilgili soruların cevaplar.	1	1	0	100
Anlatım bozukluklarını tespit eder.	2	1	0	50
Grafik, tablo ve çizelgeyle sunulan bilgileri yorumlar.	1	1	0	100

Sözel (SOS)				
SOSYAL BİLGİLER				
S	D	Y	B%	
Üretimde ve yönetimde toprağın önemini geçmişten ve günümüzden örneklerle açıklar.	1	1	0	100
Türkiye'nin üyesi olduğu uluslararası kuruluşlara örnekler verir.	1	1	0	100
Osmanlı Devleti'nin siyasi güç olarak ortaya çıkış sürecini ve bu süreci etkileyen faktörleri açıklar.	1	1	0	100
Kurumların ve sivil toplum kuruluşlarının çalışmalarına ve sosyal yaşamdaki rollerine örnekler verir.	1	1	0	100
Demokrasinin ortaya çıkışını, gelişim evrelerini ve günümüzde ifade ettiği anlamları açıklar.	1	0	0	0
Örnek incelemeler yoluyla göçün neden ve sonuçlarını tartışır.	1	1	0	100
Medyanın sosyal değişim ve etkileşimdeki rolünü tartışır.	1	1	0	100
Osmanlı Devleti'nde islahat hareketleri sonucu ortaya çıkan kurumların hareketle toplumsal ve ekonomik değişim	1	0	1	0
Örnek incelemeler yoluyla geçmişten günümüze, yerleşmeyi etkileyen faktörler hakkında çıkarımlarda bulunur.	1	1	0	100
Bilginin korunması, yaygınlaştırılması ve aktarılmasında değişim ve sürekliliği inceler.	1	1	0	100

Sözel (DİN)				
Din K.ve A.B.				
S	D	Y	B%	
Güzel ahlaki tutum ve davranışları örneklerle açıklar.	1	1	0	100
Melekleri özellikleri ve görevlerine göre sınıflandırır.	1	1	0	100
Hz. Muhammed'in (s.a.v.) insani yönünü ayetlerden hareketle yorumlar.	1	1	0	100
Ahiret hayatının aşamalarını açıklar.	1	1	0	100
Dinin farklı yorum biçimleri olabileceğinin farkına varır.	2	1	0	50
Hz. Muhammed'in (s.a.v.) peygamberlik yönüyle ilgili özelliklerini ayrt eder.	1	1	0	100
İslam'da hac ibadetinin önemini ayet ve hadisler ışığında yorumlar.	1	1	0	100
Kurban ibadetini İslam'ın yardımlaşma ve dayanışmaya verdiği önem açısından değerlendirir.	1	0	1	0
Ahlaki Davranışlar	1	1	0	100

Sözel (İNG)				
İngilizce				
S	D	Y	B%	
Students will be able to understand clear, standard speech on appearances and personalities.	1	1	0	100
Students will be able to understand texts about celebrations.	1	1	0	100
Students will be able to understand simple texts about daily routines and preferences.	1	1	0	100
Students will be able to write short, simple messages about environment.	1	1	0	100
Students will be able to talk about other people's appearances and personalities.	1	1	0	100
Students will be able to ask people questions about characteristics of wild animals.	1	1	0	100
Students will be able to understand short and simple texts on sports.	1	1	0	100
Students will be able to recognize the names of the public buildings.	1	1	0	100
Students will be able to spot specific information about names and dates in past events in written texts.	1	1	0	100
Students will be able to understand short and simple texts about predictions.	1	1	0	100

Sayısal (MAT)				
Matematik				
S	D	Y	B%	
Sayı örüntülerinin kuralını harfle ifade eder, kuralı harfle ifade edilen örüntünün istenilen terimini bulur.	1	1	0	100
Yüzde ile ilgili problemleri çözer.	1	1	0	100
Dairenin ve daire diliminin alanını hesaplar.	1	1	0	100
Rasyonel sayılarla çarpma ve bölme işlemlerini yapar.	2	1	0	50
Bir veri grubuna ilişkin daire grafiğini oluşturur ve yorumlar.	1	1	0	100
Bir doğal sayı ile bir cebirsel ifadeyi çarpır.	1	1	0	100
Rasyonel sayıların kare ve küplerini hesaplar.	1	1	0	100
Devirli olan ve olmayan ondalık gösterimleri rasyonel sayı olarak ifade eder.	1	0	0	0
Tam sayılarla çarpma ve bölme işlemlerini yapar.	1	1	0	100
Doğru orantılı iki çokluk arasındaki ilişkiyi ifade eder.	1	0	0	0
Tam sayılarla toplama ve çıkarma işlemlerini yapar, ilgili problemleri çözer.	1	1	0	100
Dikdörtgen, paralelkenar, yamuk ve eşkenar dörtgeni tanıır; açı özelliklerini belirler.	1	0	0	0
Birinci dereceden bir bilinmeyenli denklemleri çözer.	1	0	0	0
Rasyonel sayılarla işlem yapmayı gerektiren problemleri çözer.	1	1	0	100

Sayısal (FEN)				
Fen				
S	D	Y	B%	
Uzay teknolojilerini açıklar.	1	1	0	100
Yer çekimini kütle çekimi olarak gök cisimleri temelinde açıklar.	1	0	1	0
Gözlemleri sonucunda cisimlerin, siyah, beyaz ve renkli görünmesinin nedenini, ışığın yansımaya ve soğurulmasına	1	1	0	100
Yaygın bileşiklerin formüllerini, isimlerini ve bazı kullanım alanlarını ifade eder.	1	0	0	0
Çözünme hızına etki eden faktörleri deney yaparak belirler.	1	1	0	100
İnce ve kalın kenarlı mercekle ilgili odak noktalarını deneyerek belirler.	1	0	0	0
Seri ve paralel bağlı ampullerden oluşan bir devre şeması çizer.	1	1	0	100
Hayvan ve bitki hücrelerini, temel kısımları ve görevleri açısından karşılaştırır.	1	1	0	100
Fiziksel anlamda yapılan işin, uygulanan kuvvet ve alınan yolla ilişkili olduğunu açıklar.	1	1	0	100
Düz, çukur ve tümsek aynalarda oluşan görüntüleri karşılaştırır.	1	1	0	100
Bitki ve hayvanlardaki üreme çeşitlerini karşılaştırır.	1	0	0	0
Sürtünme kuvvetinin kinetik enerji üzerindeki etkisini örneklerle açıklar.	1	0	1	0
Mitozun canlılar için önemini açıklar.	1	1	0	100
Mayoz ve mitoz arasındaki farkları karşılaştırır.	1	1	0	100
Yıldız kavramını açıklar.	1	1	0	100

SINAV SONUÇ BELGESİ							
ÇANAKKALE / BIGA / DUMLUPINAR ORTAOKULU							
Öğrenci				Numara		Sınıf	
EFLAL TOPRAKYARA				56		8A	
Puan Türü	Puan	Genel Ort.	Dereceler				
			Snf	Kurum	İlçe	İl	Genel
LGS	▼ 151,922	223,400	11	52	52	52	3157
Puanı Hesaplanan:			77	77	77	77	4036
Katılımlar:			18	80	80	80	4055

Ders	Soru	Doğru	Yanlış	Net	Başarı %	Sınıf Ort.	Kurum Ort.	Genel Ort.
Türkçe	15	7	5	5,33	36	▼ 5,78	▼ 6,16	▼ 7,68
SOSYAL BİLGİLER	10	1	7	-1,33	-13	▼ 3,17	▼ 3,61	▼ 4,67
Din K.ve A.B.	10	2	5	0,33	3	▼ 2,45	▼ 3,82	▼ 3,86
İngilizce	10	2	5	0,33	3	▼ 2,24	▼ 4,11	▼ 4,63
Matematik	15	2	5	0,33	2	▼ 1,52	▼ 1,11	▼ 1,59
Fen	15	4	5	2,33	16	▼ 2,91	▼ 3,56	▼ 4,22
Toplam:	75	18	32	7,33	10	▼ 18,06	▼ 22,37	▼ 26,64

Soru No	123456789012345
Sözel (TÜR)	aADB dcC aCA BD
Cevap Anh.	A BADBADCACBACBD
Sözel (SOS)	bcd Dac dd
Cevap Anh.	A DBBBDACDCB
Sözel (DİN)	aBCd dc d
Cevap Anh.	A CBCACBDCAD
Sözel (İNG)	caa ddD A
Cevap Anh.	A DBCDBCDBA
Sayısal (MAT)	b dad c CB
Cevap Anh.	A DCACBDACBAADCBB
Sayısal (FEN)	b aCdA A Bcb
Cevap Anh.	A DCCDCBACBAADBDA

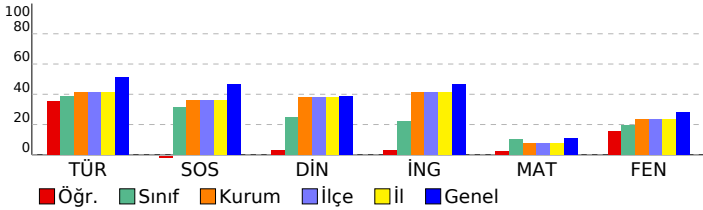

8. SINIF STS

DERSLERE GÖRE BAŞARI ANALİZİ				
Sözel (TÜR)				
Türkçe	S	D	Y	B%
Metinde ele alınan sorunlara farklı çözümler üretir.	2	0	1	0
Konuşma	1	1	0	100
Deyim ve atasözlerinin metne katkısını belirler.	1	1	0	100
Metnin ilgili soruların cevaplar.	3	1	2	33
Metnin ana fikrini/ana duygusunu belirler.	1	0	1	0
Bir işi işlem basamaklarına göre yazar.	1	1	0	100
Çekim eklerinin işlevlerini ayrt eder.	1	0	0	0
Metindeki söz sanatlarını tespit eder.	1	0	1	0
Görsellerle ilgili soruların cevaplar.	1	1	0	100
Anlatım bozukluklarını tespit eder.	2	1	0	50
Grafik, tablo ve çizelgeyle sunulan bilgileri yorumlar.	1	1	0	100
Sözel (SOS)				
SOSYAL BİLGİLER				
S	D	Y	B%	
Üretimde ve yönetimde toprağın önemini geçmişten ve günümüzden örneklerle açıklar.	1	0	1	0
Türkiye'nin üyesi olduğu uluslararası kuruluşlara örnekler verir.	1	0	1	0
Osmanlı Devleti'nin siyasi güç olarak ortaya çıkış sürecini ve bu süreci etkileyen faktörleri açıklar.	1	0	1	0
Kurumların ve sivil toplum kuruluşlarının çalışmalarına ve sosyal yaşamdaki rollerine örnekler verir.	1	0	0	0
Demokrasinin ortaya çıkışını, gelişim evrelerini ve günümüzde ifade ettiği anlamları açıklar.	1	1	0	100
Örnek incelemeler yoluyla göçün neden ve sonuçlarını tartışır.	1	0	1	0
Medyanın sosyal değişim ve etkileşimdeki rolünü tartışır.	1	0	1	0
Osmanlı Devleti'nde islahat hareketleri sonucu ortaya çıkan kurumların hareketle toplumsal ve ekonomik değişim	1	0	0	0
Örnek incelemeler yoluyla geçmişten günümüze, yerleşmeyi etkileyen faktörler hakkında çıkarımlarda bulunur.	1	0	1	0
Bilginin korunması, yaygınlaştırılması ve aktarılmasında değişim ve sürekliliği inceler.	1	0	1	0
Sözel (DİN)				
Din K.ve A.B.				
S	D	Y	B%	
Güzel ahlaki tutum ve davranışları örneklerle açıklar.	1	0	1	0
Melekleri özellikleri ve görevlerine göre sınıflandırır.	1	1	0	100
Hz. Muhammed'in (s.a.v.) insani yönünü ayetlerden hareketle yorumlar.	1	1	0	100
Ahret hayatının aşamalarını açıklar.	1	0	1	0
Dinin farklı yorum biçimleri olabileceğinin farkına varır.	2	0	0	0
Hz. Muhammed'in (s.a.v.) peygamberlik yönüyle ilgili özelliklerini ayrt eder.	1	0	1	0
İslam'da hac ibadetinin önemini ayet ve hadisler ışığında yorumlar.	1	0	1	0
Kurban ibadetini İslam'ın yardımlaşma ve dayanışmaya verdiği önem açısından değerlendirir.	1	0	1	0
Ahlaki Davranışlar	1	0	0	0
Sözel (İNG)				
İngilizce				
S	D	Y	B%	
Students will be able to understand clear, standard speech on appearances and personalities.	1	0	1	0
Students will be able to understand texts about celebrations.	1	0	1	0
Students will be able to understand simple texts about daily routines and preferences.	1	0	1	0
Students will be able to write short, simple messages about environment.	1	0	0	0
Students will be able to talk about other people's appearances and personalities.	1	0	1	0
Students will be able to ask people questions about characteristics of wild animals.	1	0	1	0
Students will be able to understand short and simple texts on sports.	1	1	0	100
Students will be able to recognize the names of the public buildings.	1	0	0	0
Students will be able to spot specific information about names and dates in past events in written texts.	1	0	0	0
Students will be able to understand short and simple texts about predictions.	1	1	0	100
Sayısal (MAT)				
Matematik				
S	D	Y	B%	
Sayı örüntülerinin kuralını harfle ifade eder, kuralı harfle ifade edilen örüntünün istenilen terimini bulur.	1	0	0	0
Yüzde ile ilgili problemleri çözer.	1	0	1	0
Dairenin ve daire diliminin alanını hesaplar.	1	0	0	0
Rasyonel sayılarla çarpma ve bölme işlemlerini yapar.	2	0	0	0
Bir veri grubuna ilişkin daire grafiğini oluşturur ve yorumlar.	1	1	0	100
Bir doğal sayı ile bir cebirsel ifadeyi çarpır.	1	0	1	0
Rasyonel sayıların kare ve küplerini hesaplar.	1	0	1	0
Devirli olan ve olmayan ondalık gösterimleri rasyonel sayı olarak ifade eder.	1	0	0	0
Tam sayılarla çarpma ve bölme işlemlerini yapar.	1	0	1	0
Doğru orantılı iki çokluk arasındaki ilişkiyi ifade eder.	1	0	0	0
Tam sayılarla toplama ve çıkarma işlemlerini yapar, ilgili problemleri çözer.	1	0	0	0
Dikdörtgen, paralelkenar, yamuk ve eşkenar dörtgeni tanıır; açı özelliklerini belirler.	1	1	0	100
Birinci dereceden bir bilinmeyenli denklemleri çözer.	1	1	0	100
Rasyonel sayılarla işlem yapmayı gerektiren problemleri çözer.	1	0	0	0
Sayısal (FEN)				
Fen				
S	D	Y	B%	
Uzay teknolojilerini açıklar.	1	0	1	0
Yer çekimini kütle çekimi olarak gök cisimleri temelinde açıklar.	1	0	0	0
Gözlemleri sonucunda cisimlerin, siyah, beyaz ve renkli görünmesinin nedenini, ışığın yansımaya ve soğurulmasıyla	1	0	0	0
Yaygın bileşiklerin formüllerini, isimlerini ve bazı kullanım alanlarını ifade eder.	1	0	1	0
Çözünme hızına etki eden faktörleri deney yaparak belirler.	1	1	0	100
İnce ve kalın kenarlı mercekle ilgili odak noktalarını deneyerek belirler.	1	0	1	0
Seri ve paralel bağlı ampullerden oluşan bir devre şeması çizer.	1	1	0	100
Hayvan ve bitki hücrelerini, temel kısımları ve görevleri açısından karşılaştırır.	1	0	0	0
Fiziksel anlamda yapılan işin, uygulanan kuvvet ve alınan yolla ilişkili olduğunu açıklar.	1	0	0	0
Düz, çukur ve tümsek aynalarda oluşan görüntüleri karşılaştırır.	1	1	0	100
Bitki ve hayvanlardaki üreme çeşitlerini karşılaştırır.	1	0	0	0
Sürtünme kuvvetinin kinetik enerji üzerindeki etkisini örneklerle açıklar.	1	0	0	0
Mitozun canlılar için önemini açıklar.	1	1	0	100
Mayoz ve mitoz arasındaki farkları karşılaştırır.	1	0	1	0
Yıldız kavramını açıklar.	1	0	1	0

SINAV SONUÇ BELGESİ							
ÇANAKKALE / BIGA / DUMLUPINAR ORTAOKULU							
Öğrenci				Numara		Sınıf	
EMAN KENAR				136		8A	
Puan Türü	Puan	Genel Ort.	Dereceler				
			Snf	Kurum	İlçe	İl	Genel
LGS	93,927	223,400	17	71	71	71	3856
Puanı Hesaplanan:			77	77	77	4036	
Katılımlar:			18	80	80	80	4055

Ders	Soru	Doğru	Yanlış	Net	Başarı %	Sınıf Ort.	Kurum Ort.	Genel Ort.
SOSYAL BİLGİLER	10	1	0	1,00	10	3,17	3,61	4,67
Din K.ve A.B.	10	0	1	-0,33	-3	2,45	3,82	3,86
İngilizce	10	2	3	1,00	10	2,24	4,11	4,63
Matematik	15	0	2	-0,67	-4	1,52	1,11	1,59
Fen	15	0	2	-0,67	-4	2,91	3,56	4,22
Toplam:	75	3	8	0,33	0	18,06	22,37	26,64

Soru No	123456789012345
Sözel (SOS)	A
Cevap Anh.	A DBBBDCADCB
Sözel (DİN)	a
Cevap Anh.	A CBCACBDCAD
Sözel (İNG)	Bb Dc c
Cevap Anh.	A DBCDBCDABA
Sayısal (MAT)	c c
Cevap Anh.	A DCACBDACBAADCBB
Sayısal (FEN)	a b
Cevap Anh.	A DCCDCBABCBAADBDA

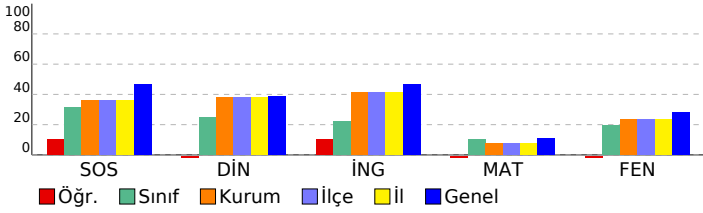

8. SINIF STS

DERSLERE GÖRE BAŞARI ANALİZİ				
Sözel (TÜR)				
Türkçe	S	D	Y	B%
Metinde ele alınan sorunlara farklı çözümler üretir.	2	0	0	0
Konuşma	1	0	0	0
Deyim ve atasözlerinin metne katkısını belirler.	1	0	0	0
Metninle ilgili soruların cevaplar.	3	0	0	0
Metnin ana fikrini/ana duygusunu belirler.	1	0	0	0
Bir işi işlem basamaklarına göre yazar.	1	0	0	0
Çekim eklerinin işlevlerini ayrt eder.	1	0	0	0
Metindeki söz sanatlarını tespit eder.	1	0	0	0
Görsellerle ilgili soruların cevaplar.	1	0	0	0
Anlatım bozukluklarını tespit eder.	2	0	0	0
Grafik, tablo ve çizelgeyle sunulan bilgileri yorumlar.	1	0	0	0

Sözel (SOS)				
SOSYAL BİLGİLER				
S	D	Y	B%	
Üretimde ve yönetimde toprağın önemini geçmişten ve günümüzden örneklerle açıklar.	1	0	0	0
Türkiye'nin üyesi olduğu uluslararası kuruluşlara örnekler verir.	1	0	0	0
Osmanlı Devleti'nin siyasi güç olarak ortaya çıkış sürecini ve bu süreci etkileyen faktörleri açıklar.	1	0	0	0
Kurumların ve sivil toplum kuruluşlarının çalışmalarına ve sosyal yaşamdaki rollerine örnekler verir.	1	0	0	0
Demokrasinin ortaya çıkışını, gelişim evrelerini ve günümüzde ifade ettiği anlamları açıklar.	1	0	0	0
Örnek incelemeler yoluyla göçün neden ve sonuçlarını tartışır.	1	0	0	0
Medyanın sosyal değişim ve etkileşimdeki rolünü tartışır.	1	1	0	100
Osmanlı Devleti'nde islahat hareketleri sonucu ortaya çıkan kurumlardan hareketle toplumsal ve ekonomik değişim	1	0	0	0
Örnek incelemeler yoluyla geçmişten günümüze, yerleşmeyi etkileyen faktörler hakkında çıkarımlarda bulunur.	1	0	0	0
Bilginin korunması, yaygınlaştırılması ve aktarılmasında değişim ve sürekliliği inceler.	1	0	0	0

Sözel (DİN)				
Din K.ve A.B.				
S	D	Y	B%	
Güzel ahlaki tutum ve davranışları örneklerle açıklar.	1	0	0	0
Melekleri özellikleri ve görevlerine göre sınıflandırır.	1	0	0	0
Hz. Muhammed'in (s.a.v.) insani yönünü ayetlerden hareketle yorumlar.	1	0	0	0
Ahiret hayatının aşamalarını açıklar.	1	0	0	0
Dinin farklı yorum biçimleri olabileceğini farkına varır.	2	0	0	0
Hz. Muhammed'in (s.a.v.) peygamberlik yönüyle ilgili özelliklerini ayrt eder.	1	0	0	0
İslam'da hac ibadetinin önemini ayet ve hadisler ışığında yorumlar.	1	0	1	0
Kurban ibadetini İslam'ın yardımlaşma ve dayanışmaya verdiği önem açısından değerlendirir.	1	0	0	0
Ahlaki Davranışlar	1	0	0	0

Sözel (İNG)				
İngilizce				
S	D	Y	B%	
Students will be able to understand clear, standard speech on appearances and personalities.	1	0	0	0
Students will be able to understand texts about celebrations.	1	1	0	100
Students will be able to understand simple texts about daily routines and preferences.	1	0	1	0
Students will be able to write short, simple messages about environment.	1	0	0	0
Students will be able to talk about other people's appearances and personalities.	1	0	0	0
Students will be able to ask people questions about characteristics of wild animals.	1	0	0	0
Students will be able to understand short and simple texts on sports.	1	1	0	100
Students will be able to recognize the names of the public buildings.	1	0	1	0
Students will be able to spot specific information about names and dates in past events in written texts.	1	0	0	0
Students will be able to understand short and simple texts about predictions.	1	0	1	0

Sayısal (MAT)				
Matematik				
S	D	Y	B%	
Sayı örüntülerinin kuralını harfle ifade eder, kuralı harfle ifade edilen örüntünün istenilen terimini bulur.	1	0	0	0
Yüzde ile ilgili problemleri çözer.	1	0	0	0
Dairenin ve daire diliminin alanını hesaplar.	1	0	1	0
Rasyonel sayılarla çarpma ve bölme işlemlerini yapar.	2	0	0	0
Bir veri grubuna ilişkin daire grafiğini oluşturur ve yorumlar.	1	0	0	0
Bir doğal sayı ile bir cebirsel ifadeyi çarpır.	1	0	0	0
Rasyonel sayıların kare ve köklerini hesaplar.	1	0	1	0
Devirli olan ve olmayan ondalık gösterimleri rasyonel sayı olarak ifade eder.	1	0	0	0
Tam sayılarla çarpma ve bölme işlemlerini yapar.	1	0	0	0
Doğru orantılı iki çokluk arasındaki ilişkiyi ifade eder.	1	0	0	0
Tam sayılarla toplama ve çıkarma işlemlerini yapar, ilgili problemleri çözer.	1	0	0	0
Dikdörtgen, paralelkenar, yamuk ve eşkenar dörtgeni tanıır; açı özelliklerini belirler.	1	0	0	0
Birinci dereceden bir bilinmeyenli denklemleri çözer.	1	0	0	0
Rasyonel sayılarla işlem yapmayı gerektiren problemleri çözer.	1	0	0	0

Sayısal (FEN)				
Fen				
S	D	Y	B%	
Uzay teknolojilerini açıklar.	1	0	0	0
Yer çekimini kütle çekimi olarak gök cisimleri temelinde açıklar.	1	0	0	0
Gözlemleri sonucunda cisimlerin, siyah, beyaz ve renkli görünmesinin nedenini, ışığın yansımaya ve soğurulmasıyla	1	0	0	0
Yaygın bileşiklerin formüllerini, isimlerini ve bazı kullanım alanlarını ifade eder.	1	0	0	0
Çözünme hızına etki eden faktörleri deney yaparak belirler.	1	0	1	0
İnce ve kalın kenarlı mercekle ilgili odak noktalarını deneyerek belirler.	1	0	0	0
Seri ve paralel bağlı ampullerden oluşan bir devre şeması çizer.	1	0	0	0
Hayvan ve bitki hücrelerini, temel kısımları ve görevleri açısından karşılaştırır.	1	0	0	0
Fiziksel anlamda yapılan işin, uygulanan kuvvet ve alınan yolla ilişkili olduğunu açıklar.	1	0	0	0
Düz, çukur ve tümsek aynalarda oluşan görüntüleri karşılaştırır.	1	0	0	0
Bitki ve hayvanlardaki üreme çeşitlerini karşılaştırır.	1	0	0	0
Sürtünme kuvvetinin kinetik enerji üzerindeki etkisini örneklerle açıklar.	1	0	0	0
Mitozun canlılar için önemini açıklar.	1	0	0	0
Mayoz ve mitoz arasındaki farkları karşılaştırır.	1	0	1	0
Yıldız kavramını açıklar.	1	0	0	0

SINAV SONUÇ BELGESİ							
ÇANAKKALE / BIGA / DUMLUPINAR ORTAOKULU							
Öğrenci				Numara		Sınıf	
ESMA ÇALIŞKAN				248		8A	
Puan Türü	Puan	Genel Ort.	Dereceler				
			Snf	Kurum	İlçe	İl	Genel
LGS	▲ 223,419	223,400	7	36	36	36	1901
Puanı Hesaplanan:			77	77	77	77	4036
Katılımlar:			18	80	80	80	4055

Ders	Soru	Doğru	Yanlış	Net	Başarı %	Sınıf Ort.	Kurum Ort.	Genel Ort.
Türkçe	15	12	1	11,67	78	▲ 5,78	▲ 6,16	▲ 7,68
SOSYAL BİLGİLER	10	3	4	1,67	17	▼ 3,17	▼ 3,61	▼ 4,67
Din K.ve A.B.	10	1	6	-1,00	-10	▼ 2,45	▼ 3,82	▼ 3,86
İngilizce	10	3	2	2,33	23	▲ 2,24	▼ 4,11	▼ 4,63
Matematik	15	2	4	0,67	4	▼ 1,52	▼ 1,11	▼ 1,59
Fen	15	6	3	5,00	33	▲ 2,91	▲ 3,56	▲ 4,22
Toplam:	75	27	20	20,33	27	▲ 18,06	▼ 22,37	▼ 26,64

Soru No	123456789012345
Sözel (TÜR)	BADBDA CAa ACBD
Cevap Anh.	A
Sözel (SOS)	D Ba dAcđ
Cevap Anh.	A
Sözel (DİN)	bc c ac Ab
Cevap Anh.	A
Sözel (İNG)	ab CD A
Cevap Anh.	A
Sayısal (MAT)	Da a bDđ
Cevap Anh.	A
Sayısal (FEN)	D CD BA bc d A
Cevap Anh.	A

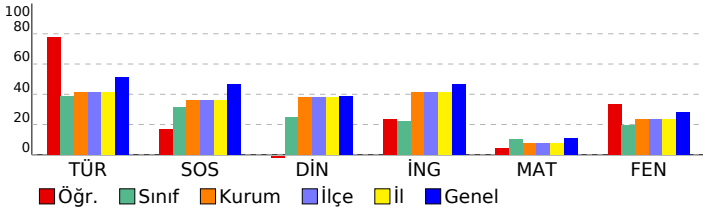

8. SINIF STS

DERSLERE GÖRE BAŞARI ANALİZİ				
Sözel (TÜR)				
Türkçe	S	D	Y	B%
Metinde ele alınan sorunlara farklı çözümler üretir.	2	2	0	100
Konuşma	1	1	0	100
Deyim ve atasözlerinin metne katkısını belirler.	1	1	0	100
Metnin ilgili soruların cevaplar.	3	1	1	33
Metnin ana fikrini/ana duygusunu belirler.	1	1	0	100
Bir işi işlem basamaklarına göre yazar.	1	1	0	100
Çekim eklerinin işlevlerini ayrt eder.	1	1	0	100
Metindeki söz sanatlarını tespit eder.	1	0	0	0
Görsellerle ilgili soruların cevaplar.	1	1	0	100
Anlatım bozukluklarını tespit eder.	2	2	0	100
Grafik, tablo ve çizelgeyle sunulan bilgileri yorumlar.	1	1	0	100

Sözel (SOS)				
SOSYAL BİLGİLER				
S	D	Y	B%	
Üretimde ve yönetimde toprağın önemini geçmişten ve günümüzden örneklerle açıklar.	1	1	0	100
Türkiye'nin üyesi olduğu uluslararası kuruluşlara örnekler verir.	1	0	0	0
Osmanlı Devleti'nin siyasi güç olarak ortaya çıkış sürecini ve bu süreci etkileyen faktörleri açıklar.	1	1	0	100
Kurumların ve sivil toplum kuruluşlarının çalışmalarına ve sosyal yaşamdaki rollerine örnekler verir.	1	1	0	0
Demokrasinin ortaya çıkışını, gelişim evrelerini ve günümüzde ifade ettiği anlamları açıklar.	1	0	0	0
Örnek incelemeler yoluyla göçün neden ve sonuçlarını tartışır.	1	0	1	0
Medyanın sosyal değişim ve etkileşimdeki rolünü tartışır.	1	1	0	100
Osmanlı Devleti'nde islahat hareketleri sonucu ortaya çıkan kurumların hareketle toplumsal ve ekonomik değişim	1	0	1	0
Örnek incelemeler yoluyla geçmişten günümüze, yerleşmeyi etkileyen faktörler hakkında çıkarımlarda bulunur.	1	1	0	100
Bilginin korunması, yaygınlaştırılması ve aktarılmasında değişim ve sürekliliği inceler.	1	0	0	0

Sözel (DİN)				
Din K.ve A.B.				
S	D	Y	B%	
Güzel ahlaki tutum ve davranışları örneklerle açıklar.	1	0	1	0
Melekleri özellikleri ve görevlerine göre sınıflandırır.	1	0	1	0
Hz. Muhammed'in (s.a.v.) insani yönünü ayetlerden hareketle yorumlar.	1	0	0	0
Ahiret hayatının aşamalarını açıklar.	1	0	1	0
Dinin farklı yorum biçimleri olabileceğinin farkına varır.	2	0	0	0
Hz. Muhammed'in (s.a.v.) peygamberlik yönüyle ilgili özelliklerini ayrt eder.	1	0	1	0
İslam'da hac ibadetinin önemini ayet ve hadisler ışığında yorumlar.	1	0	1	0
Kurban ibadetini İslam'ın yardımlaşma ve dayanışmaya verdiği önem açısından değerlendirir.	1	1	0	100
Ahlaki Davranışlar	1	0	1	0

Sözel (İNG)				
İngilizce				
S	D	Y	B%	
Students will be able to understand clear, standard speech on appearances and personalities.	1	0	0	0
Students will be able to understand texts about celebrations.	1	0	1	0
Students will be able to understand simple texts about daily routines and preferences.	1	0	1	0
Students will be able to write short, simple messages about environment.	1	0	0	0
Students will be able to talk about other people's appearances and personalities.	1	0	0	0
Students will be able to ask people questions about characteristics of wild animals.	1	1	0	100
Students will be able to understand short and simple texts on sports.	1	1	0	100
Students will be able to recognize the names of the public buildings.	1	0	0	0
Students will be able to spot specific information about names and dates in past events in written texts.	1	0	0	0
Students will be able to understand short and simple texts about predictions.	1	1	0	100

Sayısal (MAT)				
Matematik				
S	D	Y	B%	
Sayı örüntülerinin kuralını harfle ifade eder, kuralı harfle ifade edilen örüntünün istenilen terimini bulur.	1	1	0	100
Yüzde ile ilgili problemleri çözer.	1	0	1	0
Dairenin ve daire diliminin alanını hesaplar.	1	0	0	0
Rasyonel sayılarla çarpma ve bölme işlemlerini yapar.	2	0	0	0
Bir veri grubuna ilişkin daire grafiğini oluşturur ve yorumlar.	1	0	0	0
Bir doğal sayı ile bir cebirsel ifadeyi çarpır.	1	0	1	0
Rasyonel sayıların kare ve küplerini hesaplar.	1	0	0	0
Devirli olan ve olmayan ondalık gösterimleri rasyonel sayı olarak ifade eder.	1	0	0	0
Tam sayılarla çarpma ve bölme işlemlerini yapar.	1	0	0	0
Doğru orantılı iki çokluk arasındaki ilişkiyi ifade eder.	1	0	1	0
Tam sayılarla toplama ve çıkarma işlemlerini yapar, ilgili problemleri çözer.	1	1	0	100
Dikdörtgen, paralelkenar, yamuk ve eşkenar dörtgeni tanıır; açı özelliklerini belirler.	1	0	1	0
Birinci dereceden bir bilinmeyenli denklemleri çözer.	1	0	0	0
Rasyonel sayılarla işlem yapmayı gerektiren problemleri çözer.	1	0	0	0

Sayısal (FEN)				
Fen				
S	D	Y	B%	
Uzay teknolojilerini açıklar.	1	1	0	100
Yer çekimini kütle çekimi olarak gök cisimleri temelinde açıklar.	1	0	0	0
Gözlemleri sonucunda cisimlerin, siyah, beyaz ve renkli görünmesinin nedenini, ışığın yansımaya ve soğurulmasıyla	1	1	0	100
Yaygın bileşiklerin formüllerini, isimlerini ve bazı kullanım alanlarını ifade eder.	1	1	0	100
Çözünme hızına etki eden faktörleri deney yaparak belirler.	1	0	0	0
İnce ve kalın kenarlı mercekle ilgili odak noktalarını deneyerek belirler.	1	1	0	100
Seri ve paralel bağlı ampullerden oluşan bir devre şeması çizer.	1	1	0	100
Hayvan ve bitki hücrelerini, temel kısımları ve görevleri açısından karşılaştırır.	1	0	0	0
Fiziksel anlamda yapılan işin, uygulanan kuvvet ve alınan yolla ilişkili olduğunu açıklar.	1	0	1	0
Düz, çukur ve tümsek aynalarda oluşan görüntüleri karşılaştırır.	1	0	1	0
Bitki ve hayvanlardaki üreme çeşitlerini karşılaştırır.	1	0	0	0
Sürtünme kuvvetinin kinetik enerji üzerindeki etkisini örneklerle açıklar.	1	0	0	0
Mitozun canlılar için önemini açıklar.	1	0	1	0
Mayoz ve mitoz arasındaki farkları karşılaştırır.	1	0	0	0
Yıldız kavramını açıklar.	1	1	0	100

SINAV SONUÇ BELGESİ							
ÇANAKKALE / BIGA / DUMLUPINAR ORTAOKULU							
Öğrenci				Numara		Sınıf	
İBRAHİM EF E KOKU				153		8A	
Puan Türü	Puan	Genel Ort.	Dereceler				
			Snf	Kurum	İlçe	İl	Genel
LGS	▲ 263,428	223,400	3	19	19	19	1224
Puanı Hesaplanan:			77	77	77	77	4036
Katılımlar:			18	80	80	80	4055

Ders	Soru	Doğru	Yanlış	Net	Başarı %	Sınıf Ort.	Kurum Ort.	Genel Ort.
Türkçe	15	11	0	11,00	73	▲ 5,78	▲ 6,16	▲ 7,68
SOSYAL BİLGİLER	10	6	3	5,00	50	▲ 3,17	▲ 3,61	▲ 4,67
Din K.ve A.B.	10	7	2	6,33	63	▲ 2,45	▲ 3,82	▲ 3,86
İngilizce	10	7	3	6,00	60	▲ 2,24	▲ 4,11	▲ 4,63
Matematik	15	3	4	1,67	11	▲ 1,52	▲ 1,11	▲ 1,59
Fen	15	7	5	5,33	36	▲ 2,91	▲ 3,56	▲ 4,22
Toplam:	75	41	17	35,33	47	▲ 18,06	▲ 22,37	▲ 26,64

Soru No	123456789012345
Sözel (TÜR)	ADBDA ACBAC D
Cevap Anh.	A BADBDAACBACBD
Sözel (SOS)	cBBc CADbB
Cevap Anh.	A DBBBDCADCB
Sözel (DİN)	CBCcCBD dD
Cevap Anh.	A CBCACBDCAD
Sözel (İNG)	aabDBCDABA
Cevap Anh.	A DBCDBCDABA
Sayısal (MAT)	C C aA bb c
Cevap Anh.	A DCACBDACBAADCBB
Sayısal (FEN)	cbCcCc BCAADd
Cevap Anh.	A DCCDCBACBAADBDA

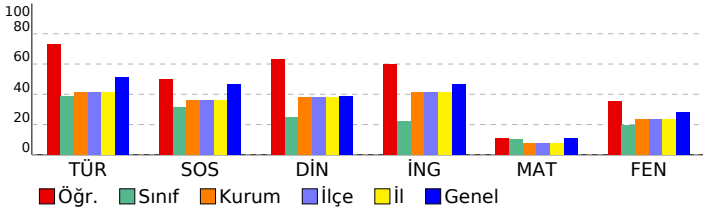

8. SINIF STS

DERSLERE GÖRE BAŞARI ANALİZİ				
Sözel (TÜR)				
Türkçe	S	D	Y	B%
Metinde ele alınan sorunlara farklı çözümler üretir.	2	1	0	50
Konuşma	1	1	0	100
Deyim ve atasözlerinin metne katkısını belirler.	1	1	0	100
Metinle ilgili soruların cevaplar.	3	2	0	67
Metnin ana fikrini/ana duygusunu belirler.	1	1	0	100
Bir işi işlem basamaklarına göre yazar.	1	0	0	0
Çekim eklerinin işlevlerini ayrt eder.	1	1	0	100
Metindeki söz sanatlarını tespit eder.	1	1	0	100
Görsellerle ilgili soruların cevaplar.	1	1	0	100
Anlatım bozukluklarını tespit eder.	2	1	0	50
Grafik, tablo ve çizelgeyle sunulan bilgileri yorumlar.	1	1	0	100
Sözel (SOS)				
SOSYAL BİLGİLER				
S	D	Y	B%	
Üretimde ve yönetimde toprağın önemini geçmişten ve günümüzden örneklerle açıklar.	1	0	1	0
Türkiye'nin üyesi olduğu uluslararası kuruluşlara örnekler verir.	1	1	0	100
Osmanlı Devleti'nin siyasi güç olarak ortaya çıkış sürecini ve bu süreci etkileyen faktörleri açıklar.	1	1	0	100
Kurumların ve sivil toplum kuruluşlarının çalışmalarına ve sosyal yaşamdaki rollerine örnekler verir.	1	0	1	0
Demokrasinin ortaya çıkışını, gelişim evrelerini ve günümüzde ifade ettiği anlamları açıklar.	1	0	0	0
Örnek incelemeler yoluyla göçün neden ve sonuçlarını tartışır.	1	1	0	100
Medyanın sosyal değişim ve etkileşimdeki rolünü tartışır.	1	1	0	100
Osmanlı Devleti'nde islahat hareketleri sonucu ortaya çıkan kurumların hareketle toplumsal ve ekonomik değişim	1	1	0	100
Örnek incelemeler yoluyla geçmişten günümüze, yerleşmeyi etkileyen faktörler hakkında çıkarımlarda bulunur.	1	1	0	100
Bilginin korunması, yaygınlaştırılması ve aktarılmasında değişim ve sürekliliği inceler.	1	1	0	100
Sözel (DİN)				
Din K.ve A.B.				
S	D	Y	B%	
Güzel ahlaki tutum ve davranışları örneklerle açıklar.	1	1	0	100
Melekleri özellikleri ve görevlerine göre sınıflandırır.	1	1	0	100
Hz. Muhammed'in (s.a.v.) insani yönünü ayetlerden hareketle yorumlar.	1	1	0	100
Ahiret hayatının aşamalarını açıklar.	1	0	1	0
Dinin farklı yorum biçimleri olabileceğinin farkına varır.	2	1	0	50
Hz. Muhammed'in (s.a.v.) peygamberlik yönüyle ilgili özelliklerini ayrt eder.	1	1	0	100
İslam'da hac ibadetinin önemini ayet ve hadisler ışığında yorumlar.	1	1	0	100
Kurban ibadetini İslam'ın yardımlaşma ve dayanışmaya verdiği önem açısından değerlendirir.	1	0	1	0
Ahlaki Davranışlar	1	1	0	100
Sözel (İNG)				
İngilizce				
S	D	Y	B%	
Students will be able to understand clear, standard speech on appearances and personalities.	1	0	1	0
Students will be able to understand texts about celebrations.	1	0	1	0
Students will be able to understand simple texts about daily routines and preferences.	1	0	1	0
Students will be able to write short, simple messages about environment.	1	1	0	100
Students will be able to talk about other people's appearances and personalities.	1	1	0	100
Students will be able to ask people questions about characteristics of wild animals.	1	1	0	100
Students will be able to understand short and simple texts on sports.	1	1	0	100
Students will be able to recognize the names of the public buildings.	1	1	0	100
Students will be able to spot specific information about names and dates in past events in written texts.	1	1	0	100
Students will be able to understand short and simple texts about predictions.	1	1	0	100
Sayısal (MAT)				
Matematik				
S	D	Y	B%	
Sayı örüntülerinin kuralını harfle ifade eder, kuralı harfle ifade edilen örüntünün istenilen terimini bulur.	1	0	0	0
Yüzde ile ilgili problemleri çözer.	1	1	0	100
Dairenin ve daire diliminin alanını hesaplar.	1	0	0	0
Rasyonel sayılarla çarpma ve bölme işlemlerini yapar.	2	1	1	50
Bir veri grubuna ilişkin daire grafiğini oluşturur ve yorumlar.	1	0	0	0
Bir doğal sayı ile bir cebirsel ifadeyi çarpır.	1	0	1	0
Rasyonel sayıların kare ve küplerini hesaplar.	1	1	0	100
Devirli olan ve olmayan ondalık gösterimleri rasyonel sayı olarak ifade eder.	1	0	0	0
Tam sayılarla çarpma ve bölme işlemlerini yapar.	1	0	0	0
Doğru orantılı iki çokluk arasındaki ilişkiyi ifade eder.	1	0	1	0
Tam sayılarla toplama ve çıkarma işlemlerini yapar, ilgili problemleri çözer.	1	0	0	0
Dikdörtgen, paralelkenar, yamuk ve eşkenar dörtgeni tanıır; açı özelliklerini belirler.	1	0	0	0
Birinci dereceden bir bilinmeyenli denklemleri çözer.	1	0	1	0
Rasyonel sayılarla işlem yapmayı gerektiren problemleri çözer.	1	0	0	0
Sayısal (FEN)				
Fen				
S	D	Y	B%	
Uzay teknolojilerini açıklar.	1	0	1	0
Yer çekimini kütle çekimi olarak gök cisimleri temelinde açıklar.	1	0	1	0
Gözlemleri sonucunda cisimlerin, siyah, beyaz ve renkli görünmesinin nedenini, ışığın yansımaya ve soğurulmasıyla	1	1	0	100
Yaygın bileşiklerin formüllerini, isimlerini ve bazı kullanım alanlarını ifade eder.	1	0	1	0
Çözünme hızına etki eden faktörleri deney yaparak belirler.	1	1	0	100
İnce ve kalın kenarlı mercekle ilgili odak noktalarını deneyerek belirler.	1	0	1	0
Seri ve paralel bağlı ampullerden oluşan bir devre şeması çizer.	1	0	0	0
Hayvan ve bitki hücrelerini, temel kısımları ve görevleri açısından karşılaştırır.	1	1	0	100
Fiziksel anlamda yapılan işin, uygulanan kuvvet ve alınan yolla ilişkili olduğunu açıklar.	1	1	0	100
Düz, çukur ve tümsek aynalarda oluşan görüntüleri karşılaştırır.	1	1	0	100
Bitki ve hayvanlardaki üreme çeşitlerini karşılaştırır.	1	1	0	100
Sürtünme kuvvetinin kinetik enerji üzerindeki etkisini örneklerle açıklar.	1	1	0	100
Mitozun canlılar için önemini açıklar.	1	0	1	0
Mayoz ve mitoz arasındaki farkları karşılaştırır.	1	0	0	0
Yıldız kavramını açıklar.	1	0	0	0

SINAV SONUÇ BELGESİ							
ÇANAKKALE / BIGA / DUMLUPINAR ORTAOKULU							
Öğrenci				Numara		Sınıf	
LEYLA KARACA				163		8A	
Puan Türü	Puan	Genel Ort.	Dereceler				
			Snf	Kurum	İlçe	İl	Genel
LGS	▼ 180,231	223,400	9	45	45	45	2704
Puanı Hesaplanan:			77	77	77	77	4036
Katılımlar:			18	80	80	80	4055

Ders	Soru	Doğru	Yanlış	Net	Başarı %	Sınıf Ort.	Kurum Ort.	Genel Ort.
Türkçe	15	6	2	5,33	36	▼ 5,78	▼ 6,16	▼ 7,68
SOSYAL BİLGİLER	10	2	2	1,33	13	▼ 3,17	▼ 3,61	▼ 4,67
Din K.ve A.B.	10	3	3	2,00	20	▼ 2,45	▼ 3,82	▼ 3,86
İngilizce	10	2	3	1,00	10	▼ 2,24	▼ 4,11	▼ 4,63
Matematik	15	3	2	2,33	16	▲ 1,52	▲ 1,11	▲ 1,59
Fen	15	3	2	2,33	16	▼ 2,91	▼ 3,56	▼ 4,22
Toplam:	75	19	14	14,33	19	▼ 18,06	▼ 22,37	▼ 26,64

Soru No	123456789012345
Sözel (TÜR)	A D C aBAb D
Cevap Anh.	A BABDADCACBACBD
Sözel (SOS)	c B A b
Cevap Anh.	A DBBBDCADCB
Sözel (DİN)	dCA b bD
Cevap Anh.	A CBCACBDCAD
Sözel (İNG)	ad B c A
Cevap Anh.	A DBCDBCDABA
Sayısal (MAT)	c a BA D
Cevap Anh.	A DCACBDACBAADCBB
Sayısal (FEN)	C B ac A
Cevap Anh.	A DCCDCBACBAADBDA

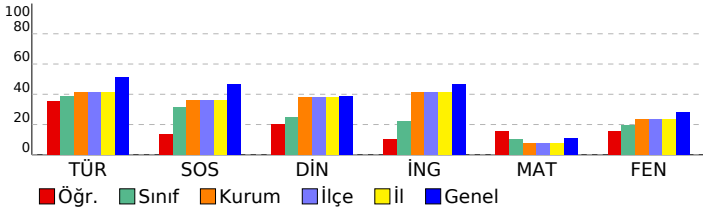

8. SINIF STS

DERSLERE GÖRE BAŞARI ANALİZİ				
Sözel (TÜR)				
Türkçe	S	D	Y	B%
Metinde ele alınan sorunlara farklı çözümler üretir.	2	1	0	50
Konuşma	1	1	0	100
Deyim ve atasözlerinin metne katkısını belirler.	1	0	0	0
Metnin ilgili soruların cevaplar.	3	0	1	0
Metnin ana fikrini/ana duygusunu belirler.	1	0	0	0
Bir işi işlem basamaklarına göre yazar.	1	1	0	100
Çekim eklerinin işlevlerini ayrt eder.	1	0	0	0
Metindeki söz sanatlarını tespit eder.	1	1	0	100
Görsellerle ilgili soruların cevaplar.	1	1	0	100
Anlatım bozukluklarını tespit eder.	2	0	1	0
Grafik, tablo ve çizelgeyle sunulan bilgileri yorumlar.	1	1	0	100
Sözel (SOS)				
SOSYAL BİLGİLER				
S	D	Y	B%	
Üretimde ve yönetimde toprağın önemini geçmişten ve günümüzden örneklerle açıklar.	1	0	1	0
Türkiye'nin üyesi olduğu uluslararası kuruluşlara örnekler verir.	1	0	0	0
Osmanlı Devleti'nin siyasi güç olarak ortaya çıkış sürecini ve bu süreci etkileyen faktörleri açıklar.	1	0	0	0
Kurumların ve sivil toplum kuruluşlarının çalışmalarına ve sosyal yaşamdaki rollerine örnekler verir.	1	1	0	100
Demokrasinin ortaya çıkışını, gelişim evrelerini ve günümüzde ifade ettiği anlamları açıklar.	1	0	0	0
Örnek incelemeler yoluyla göçün neden ve sonuçlarını tartışır.	1	0	0	0
Medyanın sosyal değişim ve etkileşimdeki rolünü tartışır.	1	1	0	100
Osmanlı Devleti'nde islahat hareketleri sonucu ortaya çıkan kurumların toplumsal ve ekonomik değişim üzerindeki etkilerini açıklar.	1	0	0	0
Örnek incelemeler yoluyla geçmişten günümüze, yerleşmeyi etkileyen faktörler hakkında çıkarımlarda bulunur.	1	1	0	100
Bilginin korunması, yaygınlaştırılması ve aktarılmasında değişim ve sürekliliği inceler.	1	0	0	0
Sözel (DİN)				
Din K.ve A.B.				
S	D	Y	B%	
Güzel ahlaki tutum ve davranışları örneklerle açıklar.	1	0	0	0
Melekleri özellikleri ve görevlerine göre sınıflandırır.	1	0	1	0
Hz. Muhammed'in (s.a.v.) insani yönünü ayetlerden hareketle yorumlar.	1	1	0	100
Ahiret hayatının aşamalarını açıklar.	1	1	0	100
Dinin farklı yorum biçimleri olabileceğinin farkına varır.	2	0	0	0
Hz. Muhammed'in (s.a.v.) peygamberlik yönüyle ilgili özelliklerini ayrt eder.	1	0	0	0
İslam'da hac ibadetinin önemini ayet ve hadisler ışığında yorumlar.	1	0	1	0
Kurban ibadetini İslam'ın yardımlaşma ve dayanışmaya verdiği önem açısından değerlendirir.	1	0	1	0
Ahlaki Davranışlar	1	1	0	100
Sözel (İNG)				
İngilizce				
S	D	Y	B%	
Students will be able to understand clear, standard speech on appearances and personalities.	1	0	0	0
Students will be able to understand texts about celebrations.	1	0	1	0
Students will be able to understand simple texts about daily routines and preferences.	1	0	1	0
Students will be able to write short, simple messages about environment.	1	0	0	0
Students will be able to talk about other people's appearances and personalities.	1	1	0	100
Students will be able to ask people questions about characteristics of wild animals.	1	0	0	0
Students will be able to understand short and simple texts on sports.	1	0	0	0
Students will be able to recognize the names of the public buildings.	1	0	1	0
Students will be able to spot specific information about names and dates in past events in written texts.	1	0	0	0
Students will be able to understand short and simple texts about predictions.	1	1	0	100
Sayısal (MAT)				
Matematik				
S	D	Y	B%	
Sayı örüntülerinin kuralını harfle ifade eder, kuralı harfle ifade edilen örüntünün istenilen terimini bulur.	1	0	0	0
Yüzde ile ilgili problemleri çözer.	1	0	0	0
Dairenin ve daire diliminin alanını hesaplar.	1	0	1	0
Rasyonel sayılarla çarpma ve bölme işlemlerini yapar.	2	1	0	50
Bir veri grubuna ilişkin daire grafiğini oluşturur ve yorumlar.	1	0	1	0
Bir doğal sayı ile bir cebirsel ifadeyi çarpır.	1	0	0	0
Rasyonel sayıların kare ve küplerini hesaplar.	1	0	0	0
Devirli olan ve olmayan ondalık gösterimleri rasyonel sayı olarak ifade eder.	1	0	0	0
Tam sayılarla çarpma ve bölme işlemlerini yapar.	1	1	0	100
Doğru orantılı iki çokluk arasındaki ilişkiyi ifade eder.	1	0	0	0
Tam sayılarla toplama ve çıkarma işlemlerini yapar, ilgili problemleri çözer.	1	1	0	100
Dikdörtgen, paralelkenar, yamuk ve eşkenar dörtgeni tanıır; açı özelliklerini belirler.	1	0	0	0
Birinci dereceden bir bilinmeyenli denklemleri çözer.	1	0	0	0
Rasyonel sayılarla işlem yapmayı gerektiren problemleri çözer.	1	0	0	0
Sayısal (FEN)				
Fen				
S	D	Y	B%	
Uzay teknolojilerini açıklar.	1	0	0	0
Yer çekimini kütle çekimi olarak gök cisimleri temelinde açıklar.	1	0	0	0
Gözlemleri sonucunda cisimlerin, siyah, beyaz ve renkli görünmesinin nedenini, ışığın yansımaya ve soğurulmasınayla ilişkilendirir.	1	1	0	100
Yaygın bileşiklerin formüllerini, isimlerini ve bazı kullanım alanlarını ifade eder.	1	0	0	0
Çözünme hızına etki eden faktörleri deney yaparak belirler.	1	0	0	0
İnce ve kalın kenarlı mercekle ilgili odak noktalarını deneyerek belirler.	1	1	0	100
Seri ve paralel bağlı ampullerden oluşan bir devre şeması çizer.	1	0	0	0
Hayvan ve bitki hücrelerini, temel kısımları ve görevleri açısından karşılaştırır.	1	0	0	0
Fiziksel anlamda yapılan işin, uygulanan kuvvet ve alınan yolla ilişkili olduğunu açıklar.	1	0	1	0
Düz, çukur ve tümsek aynalarda oluşan görüntüleri karşılaştırır.	1	0	1	0
Bitki ve hayvanlardaki üreme çeşitlerini karşılaştırır.	1	0	0	0
Sürtünme kuvvetinin kinetik enerji üzerindeki etkisini örneklerle açıklar.	1	0	0	0
Mitozun canlılar için önemini açıklar.	1	0	0	0
Mayoz ve mitoz arasındaki farkları karşılaştırır.	1	0	0	0
Yıldız kavramını açıklar.	1	1	0	100

SINAV SONUÇ BELGESİ							
ÇANAKKALE / BIGA / DUMLUPINAR ORTAOKULU							
Öğrenci				Numara		Sınıf	
MUSTAFA ALGIN				117		8A	
Puan Türü	Puan	Genel Ort.	Dereceler				
			Snf	Kurum	İlçe	İl	Genel
LGS	▼ 131,119	223,400	13	59	59	59	3448
Puanı Hesaplanan:			77	77	77	4036	
Katılımlar:			18	80	80	80	4055

Ders	Soru	Doğru	Yanlış	Net	Başarı %	Sınıf Ort.	Kurum Ort.	Genel Ort.
Türkçe	15	3	12	-1,00	-7	▼ 5,78	▼ 6,16	▼ 7,68
SOSYAL BİLGİLER	10	2	8	-0,67	-7	▼ 3,17	▼ 3,61	▼ 4,67
Din K.ve A.B.	10	3	7	0,67	7	▼ 2,45	▼ 3,82	▼ 3,86
İngilizce	10	0	10	-3,33	-33	▼ 2,24	▼ 4,11	▼ 4,63
Matematik	15	6	9	3,00	20	▲ 1,52	▲ 1,11	▲ 1,59
Fen	15	6	9	3,00	20	▲ 2,91	▼ 3,56	▼ 4,22
Toplam:	75	20	55	1,67	2	▼ 18,06	▼ 22,37	▼ 26,64

Soru No	123456789012345
Sözel (TÜR)	abcBaccdAdBdddb
Cevap Anh.	A BADBADCACBACBD
Sözel (SOS)	DaccbadbCa
Cevap Anh.	A DBBBDACDCB
Sözel (DİN)	CdbcacDdAc
Cevap Anh.	A CBCACBDCAD
Sözel (İNG)	cadcddadab
Cevap Anh.	A DBCDBCDABA
Sayısal (MAT)	DCAbBDAaaccbbdd
Cevap Anh.	A DCACBDACBAADCBB
Sayısal (FEN)	bCCbadbBCdAbBad
Cevap Anh.	A DCCDCBACBAADBDA

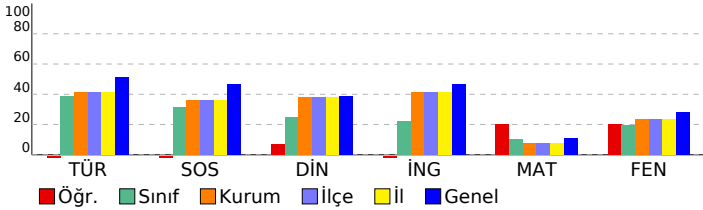

8. SINIF STS

DERSLERE GÖRE BAŞARI ANALİZİ				
Sözel (TÜR)				
Türkçe	S	D	Y	B%
Metinde ele alınan sorunlara farklı çözümler üretir.	2	0	2	0
Konuşma	1	0	1	0
Deyim ve atasözlerinin metne katkısını belirler.	1	0	1	0
Metnin ilgili sorularına cevaplar.	3	1	2	33
Metnin ana fikrini/ana duygusunu belirler.	1	0	1	0
Bir işi işlem basamaklarına göre yazar.	1	0	1	0
Çekim eklerinin işlevlerini ayrt eder.	1	1	0	100
Metindeki söz sanatlarını tespit eder.	1	1	0	100
Görsellerle ilgili sorularına cevaplar.	1	0	1	0
Anlatım bozukluklarını tespit eder.	2	0	2	0
Grafik, tablo ve çizelgeyle sunulan bilgileri yorumlar.	1	0	1	0
Sözel (SOS)				
SOSYAL BİLGİLER				
S	D	Y	B%	
Üretimde ve yönetimde toprağın önemini geçmişten ve günümüzden örneklerle açıklar.	1	1	0	100
Türkiye'nin üyesi olduğu uluslararası kuruluşlara örnekler verir.	1	0	1	0
Osmanlı Devleti'nin siyasi güç olarak ortaya çıkış sürecini ve bu süreci etkileyen faktörleri açıklar.	1	0	1	0
Kurumların ve sivil toplum kuruluşlarının çalışmalarına ve sosyal yaşamdaki rollerine örnekler verir.	1	0	1	0
Demokrasinin ortaya çıkışını, gelişim evrelerini ve günümüzde ifade ettiği anlamları açıklar.	1	0	1	0
Örnek incelemeler yoluyla göçün neden ve sonuçlarını tartışır.	1	0	1	0
Medyanın sosyal değişim ve etkileşimdeki rolünü tartışır.	1	0	1	0
Osmanlı Devleti'nde islahat hareketleri sonucu ortaya çıkan kurumların hareketle toplumsal ve ekonomik değişim	1	0	1	0
Örnek incelemeler yoluyla geçmişten günümüze, yerleşmeyi etkileyen faktörler hakkında çıkarımlarda bulunur.	1	1	0	100
Bilginin korunması, yaygınlaştırılması ve aktarılmasında değişim ve sürekliliği inceler.	1	0	1	0
Sözel (DİN)				
Din K.ve A.B.				
S	D	Y	B%	
Güzel ahlaki tutum ve davranışları örneklerle açıklar.	1	1	0	100
Melekleri özellikleri ve görevlerine göre sınıflandırır.	1	0	1	0
Hz. Muhammed'in (s.a.v.) insani yönünü ayetlerden hareketle yorumlar.	1	0	1	0
Ahiret hayatının aşamalarını açıklar.	1	0	1	0
Dinin farklı yorum biçimleri olabileceğinin farkına varır.	2	0	2	0
Hz. Muhammed'in (s.a.v.) peygamberlik yönüyle ilgili özelliklerini ayrt eder.	1	0	1	0
İslam'da hac ibadetinin önemini ayet ve hadisler ışığında yorumlar.	1	1	0	100
Kurban ibadetini İslam'ın yardımlaşma ve dayanışmaya verdiği önem açısından değerlendirir.	1	1	0	100
Ahlaki Davranışlar	1	0	1	0
Sözel (İNG)				
İngilizce				
S	D	Y	B%	
Students will be able to understand clear, standard speech on appearances and personalities.	1	0	1	0
Students will be able to understand texts about celebrations.	1	0	1	0
Students will be able to understand simple texts about daily routines and preferences.	1	0	1	0
Students will be able to write short, simple messages about environment.	1	0	1	0
Students will be able to talk about other people's appearances and personalities.	1	0	1	0
Students will be able to ask people questions about characteristics of wild animals.	1	0	1	0
Students will be able to understand short and simple texts on sports.	1	0	1	0
Students will be able to recognize the names of the public buildings.	1	0	1	0
Students will be able to spot specific information about names and dates in past events in written texts.	1	0	1	0
Students will be able to understand short and simple texts about predictions.	1	0	1	0
Sayısal (MAT)				
Matematik				
S	D	Y	B%	
Sayı örüntülerinin kuralını harfle ifade eder, kuralı harfle ifade edilen örüntünün istenilen terimini bulur.	1	1	0	100
Yüzde ile ilgili problemleri çözer.	1	0	1	00
Dairenin ve daire diliminin alanını hesaplar.	1	1	0	100
Rasyonel sayılarla çarpma ve bölme işlemlerini yapar.	2	0	2	0
Bir veri grubuna ilişkin daire grafiğini oluşturur ve yorumlar.	1	1	0	100
Bir doğal sayı ile bir cebirsel ifadeyi çarpır.	1	1	0	100
Rasyonel sayıların kare ve küplerini hesaplar.	1	1	0	100
Devirli olan ve olmayan ondalık gösterimleri rasyonel sayı olarak ifade eder.	1	0	1	0
Tam sayılarla çarpma ve bölme işlemlerini yapar.	1	0	1	0
Doğru orantılı iki çokluk arasındaki ilişkiyi ifade eder.	1	0	1	0
Tam sayılarla toplama ve çıkarma işlemlerini yapar, ilgili problemleri çözer.	1	0	1	0
Dikdörtgen, paralelkenar, yamuk ve eşkenar dörtgeni tanıır; açı özelliklerini belirler.	1	0	1	0
Birinci dereceden bir bilinmeyenli denklemleri çözer.	1	0	1	0
Rasyonel sayılarla işlem yapmayı gerektiren problemleri çözer.	1	0	1	0
Sayısal (FEN)				
Fen				
S	D	Y	B%	
Uzay teknolojilerini açıklar.	1	0	1	0
Yer çekimini kütle çekimi olarak gök cisimleri temelinde açıklar.	1	1	0	100
Gözlemleri sonucunda cisimlerin, siyah, beyaz ve renkli görünmesinin nedenini, ışığın yansımaya ve soğurulmasına	1	1	0	100
Yaygın bileşiklerin formüllerini, isimlerini ve bazı kullanım alanlarını ifade eder.	1	0	1	0
Çözünme hızına etki eden faktörleri deney yaparak belirler.	1	0	1	0
İnce ve kalın kenarlı mercekle ilgili odak noktalarını deneyerek belirler.	1	0	1	0
Seri ve paralel bağlı ampullerden oluşan bir devre şeması çizer.	1	0	1	0
Hayvan ve bitki hücrelerini, temel kısımları ve görevleri açısından karşılaştırır.	1	1	0	100
Fiziksel anlamda yapılan işin, uygulanan kuvvet ve alınan yolla ilişkili olduğunu açıklar.	1	1	0	100
Düz, çukur ve tümsek aynalarda oluşan görüntüleri karşılaştırır.	1	0	1	0
Bitki ve hayvanlardaki üreme çeşitlerini karşılaştırır.	1	1	0	100
Sürtünme kuvvetinin kinetik enerji üzerindeki etkisini örneklerle açıklar.	1	0	1	0
Mitozun canlılar için önemini açıklar.	1	1	0	100
Mayoz ve mitoz arasındaki farkları karşılaştırır.	1	0	1	0
Yıldız kavramını açıklar.	1	0	1	0

SINAV SONUÇ BELGESİ							
ÇANAKKALE / BIGA / DUMLUPINAR ORTAOKULU							
Öğrenci				Numara		Sınıf	
YİĞİTBORA A				155		8A	
Puan Türü	Puan	Genel Ort.	Dereceler				
			Snf	Kurum	İlçe	İl	Genel
LGS	▲ 301,148	223,400	2	8	8	8	769
Puanı Hesaplanan:			77	77	77	77	4036
Katılımlar:			18	80	80	80	4055

Ders	Soru	Doğru	Yanlış	Net	Başarı %	Sınıf Ort.	Kurum Ort.	Genel Ort.
Türkçe	15	10	5	8,33	56	▲ 5,78	▲ 6,16	▲ 7,68
SOSYAL BİLGİLER	10	9	1	8,67	87	▲ 3,17	▲ 3,61	▲ 4,67
Din K.ve A.B.	10	8	2	7,33	73	▲ 2,45	▲ 3,82	▲ 3,86
İngilizce	10	8	2	7,33	73	▲ 2,24	▲ 4,11	▲ 4,63
Matematik	15	4	7	1,67	11	▲ 1,52	▲ 1,11	▲ 1,59
Fen	15	12	3	11,00	73	▲ 2,91	▲ 3,56	▲ 4,22
Toplam:	75	51	20	44,33	59	▲ 18,06	▲ 22,37	▲ 26,64

Soru No	123456789012345
Sözel (TÜR)	cADbCAbAAdBACBD
Cevap Anh.	A BADBADACBACBD
Sözel (SOS)	DBBBcADCb
Cevap Anh.	A DBBBDCADCb
Sözel (DİN)	CBCcCBDbAD
Cevap Anh.	A CBCACBDCAD
Sözel (İNG)	DBbDBCDAcA
Cevap Anh.	A DBCDBCDABA
Sayısal (MAT)	DbAda d BbA ba
Cevap Anh.	A DCACBDACBAADCBB
Sayısal (FEN)	DCCDCBcBCcADdDA
Cevap Anh.	A DCCDCBACBAADBDA

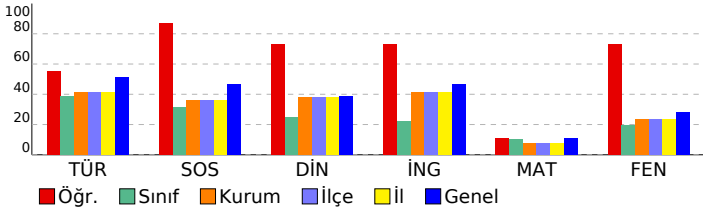

8. SINIF STS

DERSLERE GÖRE BAŞARI ANALİZİ				
Sözel (TÜR)				
Türkçe	S	D	Y	B%
Metinde ele alınan sorunlara farklı çözümler üretir.	2	0	2	0
Konuşma	1	1	0	100
Deyim ve atasözlerinin metne katkısını belirler.	1	1	0	100
Metninle ilgili soruların cevaplar.	3	1	2	33
Metnin ana fikrini/ana duygusunu belirler.	1	1	0	100
Bir işi işlem basamaklarına göre yazar.	1	0	1	0
Çekim eklerinin işlevlerini ayrt eder.	1	1	0	100
Metindeki söz sanatlarını tespit eder.	1	1	0	100
Görsellerle ilgili soruların cevaplar.	1	1	0	100
Anlatım bozukluklarını tespit eder.	2	2	0	100
Grafik, tablo ve çizelgeyle sunulan bilgileri yorumlar.	1	1	0	100

Sözel (SOS)				
SOSYAL BİLGİLER				
S	D	Y	B%	
Üretimde ve yönetimde toprağın önemini geçmişten ve günümüzden örneklerle açıklar.	1	1	0	100
Türkiye'nin üyesi olduğu uluslararası kuruluşlara örnekler verir.	1	1	0	100
Osmanlı Devleti'nin siyasi güç olarak ortaya çıkış sürecini ve bu süreci etkileyen faktörleri açıklar.	1	1	0	100
Kurumların ve sivil toplum kuruluşlarının çalışmalarına ve sosyal yaşamdaki rollerine örnekler verir.	1	1	0	100
Demokrasinin ortaya çıkışını, gelişim evrelerini ve günümüzde ifade ettiği anlamları açıklar.	1	0	1	0
Örnek incelemeler yoluyla göçün neden ve sonuçlarını tartışır.	1	1	0	100
Medyanın sosyal değişim ve etkileşimdeki rolünü tartışır.	1	1	0	100
Osmanlı Devleti'nde islahat hareketleri sonucu ortaya çıkan kurumların hareketle toplumsal ve ekonomik değişim	1	1	0	100
Örnek incelemeler yoluyla geçmişten günümüze, yerleşmeyi etkileyen faktörler hakkında çıkarımlarda bulunur.	1	1	0	100
Bilginin korunması, yaygınlaştırılması ve aktarılmasında değişim ve sürekliliği inceler.	1	1	0	100

Sözel (DİN)				
Din K.ve A.B.				
S	D	Y	B%	
Güzel ahlaki tutum ve davranışları örneklerle açıklar.	1	1	0	100
Melekleri özellikleri ve görevlerine göre sınıflandırır.	1	1	0	100
Hz. Muhammed'in (s.a.v.) insani yönünü ayetlerden hareketle yorumlar.	1	1	0	100
Ahiret hayatının aşamalarını açıklar.	1	0	1	0
Dinin farklı yorum biçimleri olabileceğinin farkına varır.	2	1	1	50
Hz. Muhammed'in (s.a.v.) peygamberlik yönüyle ilgili özelliklerini ayrt eder.	1	1	0	100
İslam'da hac ibadetinin önemini ayet ve hadisler ışığında yorumlar.	1	1	0	100
Kurban ibadetini İslam'ın yardımlaşma ve dayanışmaya verdiği önem açısından değerlendirir.	1	1	0	100
Ahlaki Davranışlar	1	1	0	100

Sözel (İNG)				
İngilizce				
S	D	Y	B%	
Students will be able to understand clear, standard speech on appearances and personalities.	1	1	0	100
Students will be able to understand texts about celebrations.	1	1	0	100
Students will be able to understand simple texts about daily routines and preferences.	1	0	1	0
Students will be able to write short, simple messages about environment.	1	1	0	100
Students will be able to talk about other people's appearances and personalities.	1	1	0	100
Students will be able to ask people questions about characteristics of wild animals.	1	1	0	100
Students will be able to understand short and simple texts on sports.	1	1	0	100
Students will be able to recognize the names of the public buildings.	1	1	0	100
Students will be able to spot specific information about names and dates in past events in written texts.	1	1	0	100
Students will be able to understand short and simple texts about predictions.	1	1	0	100

Sayısal (MAT)				
Matematik				
S	D	Y	B%	
Sayı örüntülerinin kuralını harfle ifade eder, kuralı harfle ifade edilen örüntünün istenilen terimini bulur.	1	1	0	100
Yüzde ile ilgili problemleri çözer.	1	0	1	0
Dairenin ve daire diliminin alanını hesaplar.	1	1	0	100
Rasyonel sayılarla çarpma ve bölme işlemlerini yapar.	2	0	2	0
Bir veri grubuna ilişkin daire grafiğini oluşturur ve yorumlar.	1	1	0	100
Bir doğal sayı ile bir cebirsel ifadeyi çarpır.	1	0	0	0
Rasyonel sayıların kare ve köplerini hesaplar.	1	0	1	0
Devirli olan ve olmayan ondalık gösterimleri rasyonel sayı olarak ifade eder.	1	0	0	0
Tam sayılarla çarpma ve bölme işlemlerini yapar.	1	1	0	100
Doğru orantılı iki çokluk arasındaki ilişkiyi ifade eder.	1	1	0	100
Tam sayılarla toplama ve çıkarma işlemlerini yapar, ilgili problemleri çözer.	1	0	0	0
Dikdörtgen, paralelkenar, yamuk ve eşkenar dörtgeni tanıır; açı özelliklerini belirler.	1	0	1	0
Birinci dereceden bir bilinmeyenli denklemleri çözer.	1	0	1	0
Rasyonel sayılarla işlem yapmayı gerektiren problemleri çözer.	1	0	0	0

Sayısal (FEN)				
Fen				
S	D	Y	B%	
Uzay teknolojilerini açıklar.	1	1	0	100
Yer çekimini kütle çekimi olarak gök cisimleri temelinde açıklar.	1	1	0	100
Gözlemleri sonucunda cisimlerin, siyah, beyaz ve renkli görünmesinin nedenini, ışığın yansımaya ve soğurulmasına	1	1	0	100
Yaygın bileşiklerin formüllerini, isimlerini ve bazı kullanım alanlarını ifade eder.	1	1	0	100
Çözünme hızına etki eden faktörleri deney yaparak belirler.	1	1	0	100
İnce ve kalın kenarlı mercekle ilgili odak noktalarını deneyerek belirler.	1	1	0	100
Seri ve paralel bağlı ampullerden oluşan bir devre şeması çizer.	1	0	1	0
Hayvan ve bitki hücrelerini, temel kısımları ve görevleri açısından karşılaştırır.	1	1	0	100
Fiziksel anlamda yapılan işin, uygulanan kuvvet ve alınan yolla ilişkili olduğunu açıklar.	1	1	0	100
Düz, çukur ve tümsek aynalarda oluşan görüntüleri karşılaştırır.	1	0	1	0
Bitki ve hayvanlardaki üreme çeşitlerini karşılaştırır.	1	1	0	100
Sürtünme kuvvetinin kinetik enerji üzerindeki etkisini örneklerle açıklar.	1	1	0	100
Mitozun canlılar için önemini açıklar.	1	0	1	0
Mayoz ve mitoz arasındaki farkları karşılaştırır.	1	1	0	100
Yıldız kavramını açıklar.	1	1	0	100

SINAV SONUÇ BELGESİ							
ÇANAKKALE / BIGA / DUMLUPINAR ORTAOKULU							
Öğrenci				Numara		Sınıf	
YUSUFCAN DEMİR				227		8A	
Puan Türü	Puan	Genel Ort.	Dereceler				
			Snf	Kurum	İlçe	İl	Genel
LGS	▼ 149,594	223,400	12	53	53	53	3187
Puanı Hesaplanan:			77	77	77	77	4036
Katılımlar:			18	80	80	80	4055

Ders	Soru	Doğru	Yanlış	Net	Başarı %	Sınıf Ort.	Kurum Ort.	Genel Ort.
Türkçe	15	7	3	6,00	40	▲ 5,78	▼ 6,16	▼ 7,68
SOSYAL BİLGİLER	10	3	2	2,33	23	▼ 3,17	▼ 3,61	▼ 4,67
Din K.ve A.B.	10	1	1	0,67	7	▼ 2,45	▼ 3,82	▼ 3,86
İngilizce	10	2	3	1,00	10	▼ 2,24	▼ 4,11	▼ 4,63
Matematik	15	1	4	-0,33	-2	▼ 1,52	▼ 1,11	▼ 1,59
Fen	15	3	7	0,67	4	▼ 2,91	▼ 3,56	▼ 4,22
Toplam:	75	17	20	10,33	14	▼ 18,06	▼ 22,37	▼ 26,64

Soru No	123456789012345
Sözel (TÜR)	BADB Ac AdB b
Cevap Anh.	A BADBADCACBACBD
Sözel (SOS)	D BBaa
Cevap Anh.	A DBBBDCADCB
Sözel (DİN)	c D
Cevap Anh.	A CBCACBDCAD
Sözel (İNG)	Dab B a
Cevap Anh.	A DBCDBCDABA
Sayısal (MAT)	ba bA b
Cevap Anh.	A DCACBDACBAADCBB
Sayısal (FEN)	cabbbBbBa B
Cevap Anh.	A DCCDCBACBAADBDA

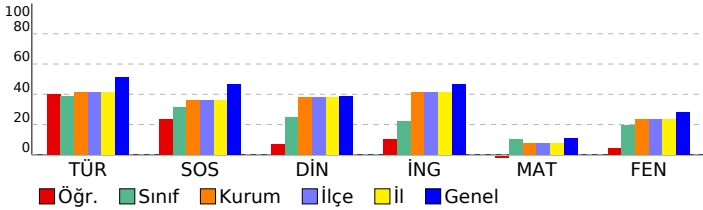

8. SINIF STS

DERSLERE GÖRE BAŞARI ANALİZİ				
Sözel (TÜR)				
Türkçe	S	D	Y	B%
Metinde ele alınan sorunlara farklı çözümler üretir.	2	1	0	50
Konuşma	1	1	0	100
Deyim ve atasözlerinin metne katkısını belirler.	1	1	0	100
Metnin ilgili soruların cevaplar.	3	1	2	33
Metnin ana fikrini/ana duygusunu belirler.	1	1	0	100
Bir işi işlem basamaklarına göre yazar.	1	0	0	0
Çekim eklerinin işlevlerini ayrt eder.	1	1	0	100
Metindeki söz sanatlarını tespit eder.	1	1	0	100
Görsellerle ilgili soruların cevaplar.	1	0	0	0
Anlatım bozukluklarını tespit eder.	2	0	1	0
Grafik, tablo ve çizelgeyle sunulan bilgileri yorumlar.	1	0	0	0
Sözel (SOS)				
SOSYAL BİLGİLER				
S	D	Y	B%	
Üretimde ve yönetimde toprağın önemini geçmişten ve günümüzden örneklerle açıklar.	1	1	0	100
Türkiye'nin üyesi olduğu uluslararası kuruluşlara örnekler verir.	1	0	0	0
Osmanlı Devleti'nin siyasi güç olarak ortaya çıkış sürecini ve bu süreci etkileyen faktörleri açıklar.	1	1	0	100
Kurumların ve sivil toplum kuruluşlarının çalışmalarına ve sosyal yaşamdaki rollerine örnekler verir.	1	1	0	100
Demokrasinin ortaya çıkışını, gelişim evrelerini ve günümüzde ifade ettiği anlamları açıklar.	1	0	1	0
Örnek incelemeler yoluyla göçün neden ve sonuçlarını tartışır.	1	0	1	0
Medyanın sosyal değişim ve etkileşimdeki rolünü tartışır.	1	0	0	0
Osmanlı Devleti'nde islahat hareketleri sonucu ortaya çıkan kurumların toplumsal ve ekonomik değişim üzerindeki etkilerini açıklar.	1	0	0	0
Örnek incelemeler yoluyla geçmişten günümüze, yerleşmeyi etkileyen faktörler hakkında çıkarımlarda bulunur.	1	0	0	0
Bilginin korunması, yaygınlaştırılması ve aktarılmasında değişim ve sürekliliği inceler.	1	0	0	0
Sözel (DİN)				
Din K.ve A.B.				
S	D	Y	B%	
Güzel ahlaki tutum ve davranışları örneklerle açıklar.	1	0	0	0
Melekleri özellikleri ve görevlerine göre sınıflandırır.	1	0	0	0
Hz. Muhammed'in (s.a.v.) insani yönünü ayetlerden hareketle yorumlar.	1	0	0	0
Ahiret hayatının aşamalarını açıklar.	1	0	1	0
Dinin farklı yorum biçimleri olabileceğinin farkına varır.	2	0	0	0
Hz. Muhammed'in (s.a.v.) peygamberlik yönüyle ilgili özelliklerini ayrt eder.	1	0	0	0
İslam'da hac ibadetinin önemini ayet ve hadisler ışığında yorumlar.	1	0	0	0
Kurban ibadetini İslam'ın yardımlaşma ve dayanışmaya verdiği önem açısından değerlendirir.	1	0	0	0
Ahlaki Davranışlar	1	1	0	100
Sözel (İNG)				
İngilizce				
S	D	Y	B%	
Students will be able to understand clear, standard speech on appearances and personalities.	1	1	0	100
Students will be able to understand texts about celebrations.	1	0	1	0
Students will be able to understand simple texts about daily routines and preferences.	1	0	1	0
Students will be able to write short, simple messages about environment.	1	0	0	0
Students will be able to talk about other people's appearances and personalities.	1	1	0	100
Students will be able to ask people questions about characteristics of wild animals.	1	0	0	0
Students will be able to understand short and simple texts on sports.	1	0	1	0
Students will be able to recognize the names of the public buildings.	1	0	0	0
Students will be able to spot specific information about names and dates in past events in written texts.	1	0	0	0
Students will be able to understand short and simple texts about predictions.	1	0	0	0
Sayısal (MAT)				
Matematik				
S	D	Y	B%	
Sayı örüntülerinin kuralını harfle ifade eder, kuralı harfle ifade edilen örüntünün istenilen terimini bulur.	1	0	1	0
Yüzde ile ilgili problemleri çözer.	1	0	1	0
Dairenin ve daire diliminin alanını hesaplar.	1	0	0	0
Rasyonel sayılarla çarpma ve bölme işlemlerini yapar.	2	0	1	0
Bir veri grubuna ilişkin daire grafiğini oluşturur ve yorumlar.	1	0	0	0
Bir doğal sayı ile bir cebirsel ifadeyi çarpır.	1	0	0	0
Rasyonel sayıların kare ve küplerini hesaplar.	1	0	0	0
Devirli olan ve olmayan ondalık gösterimleri rasyonel sayı olarak ifade eder.	1	0	0	0
Tam sayılarla çarpma ve bölme işlemlerini yapar.	1	0	0	0
Doğru orantılı iki çokluk arasındaki ilişkiyi ifade eder.	1	1	0	100
Tam sayılarla toplama ve çıkarma işlemlerini yapar, ilgili problemleri çözer.	1	0	0	0
Dikdörtgen, paralelkenar, yamuk ve eşkenar dörtgeni tanıır; açı özelliklerini belirler.	1	0	1	0
Birinci dereceden bir bilinmeyenli denklemleri çözer.	1	0	0	0
Rasyonel sayılarla işlem yapmayı gerektiren problemleri çözer.	1	0	0	0
Sayısal (FEN)				
Fen				
S	D	Y	B%	
Uzay teknolojilerini açıklar.	1	0	1	0
Yer çekimini kütle çekimi olarak gök cisimleri temelinde açıklar.	1	0	1	0
Gözlemleri sonucunda cisimlerin, siyah, beyaz ve renkli görünmesinin nedenini, ışığın yansımaya ve soğurulmasına açıklar.	1	0	1	0
Yaygın bileşiklerin formüllerini, isimlerini ve bazı kullanım alanlarını ifade eder.	1	0	1	0
Çözünme hızına etki eden faktörleri deney yaparak belirler.	1	0	1	0
İnce ve kalın kenarlı mercekle ilgili odak noktalarını deneyerek belirler.	1	1	0	100
Seri ve paralel bağlı ampullerden oluşan bir devre şeması çizer.	1	0	1	0
Hayvan ve bitki hücrelerini, temel kısımları ve görevleri açısından karşılaştırır.	1	1	0	100
Fiziksel anlamda yapılan işin, uygulanan kuvvet ve alınan yolla ilişkili olduğunu açıklar.	1	0	1	0
Düz, çukur ve tümsek aynalarda oluşan görüntüleri karşılaştırır.	1	0	0	0
Bitki ve hayvanlardaki üreme çeşitlerini karşılaştırır.	1	0	0	0
Sürtünme kuvvetinin kinetik enerji üzerindeki etkisini örneklerle açıklar.	1	0	0	0
Mitozun canlılar için önemini açıklar.	1	1	0	100
Mayoz ve mitoz arasındaki farkları karşılaştırır.	1	0	0	0
Yıldız kavramını açıklar.	1	0	0	0

SINAV SONUÇ BELGESİ							
ÇANAKKALE / BIGA / DUMLUPINAR ORTAOKULU							
Öğrenci				Numara		Sınıf	
ZEHRA ÖZKAN				231		8A	
Puan Türü	Puan	Genel Ort.	Dereceler				
			Snf	Kurum	İlçe	İl	Genel
LGS	▲ 237,090	223,400	6	31	31	31	1662
Puanı Hesaplanan:			77	77	77	77	4036
Katılımlar:			18	80	80	80	4055

Ders	Soru	Doğru	Yanlış	Net	Başarı %	Sınıf Ort.	Kurum Ort.	Genel Ort.
Türkçe	15	12	3	11,00	73	▲ 5,78	▲ 6,16	▲ 7,68
SOSYAL BİLGİLER	10	8	2	7,33	73	▲ 3,17	▲ 3,61	▲ 4,67
Din K.ve A.B.	10	7	3	6,00	60	▲ 2,45	▲ 3,82	▲ 3,86
İngilizce	10	8	2	7,33	73	▲ 2,24	▲ 4,11	▲ 4,63
Matematik	15	1	1	0,67	4	▼ 1,52	▼ 1,11	▼ 1,59
Fen	15	2	1	1,67	11	▼ 2,91	▼ 3,56	▼ 4,22
Toplam:	75	38	12	34,00	45	▲ 18,06	▲ 22,37	▲ 26,64

Soru No	123456789012345
Sözel (TÜR)	BADBDAcaACBcCBD
Cevap Anh.	A BADBDAcACBcCBD
Sözel (SOS)	DBBBcCABcCB
Cevap Anh.	A DBBBDCADCB
Sözel (DİN)	CBcAaBbCdD
Cevap Anh.	A CBCACBDCAD
Sözel (İNG)	DBbDBdDABA
Cevap Anh.	A DBCDBCDABA
Sayısal (MAT)	d C
Cevap Anh.	A DCACBDACBAADCBB
Sayısal (FEN)	C Bđ
Cevap Anh.	A DCCDCBACBAADBDA

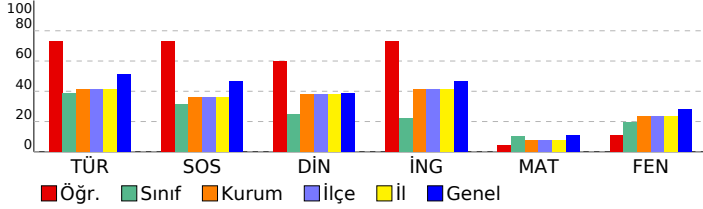

8. SINIF STS

DERSLERE GÖRE BAŞARI ANALİZİ

Sözel (TÜR)	S	D	Y	B%
Türkçe				
Metinde ele alınan sorunlara farklı çözümler üretir.	2	2	0	100
Konuşma	1	1	0	100
Deyim ve atasözlerinin metne katkısını belirler.	1	1	0	100
Metnin ilgili sorularını cevaplar.	3	2	1	67
Metnin ana fikrini/ana duygusunu belirler.	1	1	0	100
Bir işi işlem basamaklarına göre yazar.	1	0	1	0
Çekim eklerinin işlevlerini ayrt eder.	1	1	0	100
Metindeki söz sanatlarını tespit eder.	1	1	0	100
Görsellerle ilgili sorularını cevaplar.	1	0	1	0
Anlatım bozukluklarını tespit eder.	2	2	0	100
Grafik, tablo ve çizelgeyle sunulan bilgileri yorumlar.	1	1	0	100

Sözel (SOS)	S	D	Y	B%
SOSYAL BİLGİLER				
Üretimde ve yönetimde toprağın önemini geçmişten ve günümüzden örneklerle açıklar.	1	1	0	100
Türkiye'nin üyesi olduğu uluslararası kuruluşlara örnekler verir.	1	1	0	100
Osmanlı Devleti'nin siyasi güç olarak ortaya çıkış sürecini ve bu süreci etkileyen faktörleri açıklar.	1	1	0	100
Kurumların ve sivil toplum kuruluşlarının çalışmalarına ve sosyal yaşamdaki rollerine örnekler verir.	1	1	0	100
Demokrasinin ortaya çıkışını, gelişim evrelerini ve günümüzde ifade ettiği anlamları açıklar.	1	0	1	0
Örnek incelemeler yoluyla göçün neden ve sonuçlarını tartışır.	1	1	0	100
Medyanın sosyal değişim ve etkileşimdeki rolünü tartışır.	1	1	0	100
Osmanlı Devleti'nde islahat hareketleri sonucu ortaya çıkan kurumların hareketle toplumsal ve ekonomik değişim	1	0	1	0
Örnek incelemeler yoluyla geçmişten günümüze, yerleşmeyi etkileyen faktörler hakkında çıkarımlarda bulunur.	1	0	1	0
Bilginin korunması, yaygınlaştırılması ve aktarılmasında değişim ve sürekliliği inceler.	1	1	0	100

Sözel (DİN)	S	D	Y	B%
Din K.ve A.B.				
Güzel ahlaki tutum ve davranışları örneklerle açıklar.	1	1	0	100
Melekleri özellikleri ve görevlerine göre sınıflandırır.	1	1	0	100
Hz. Muhammed'in (s.a.v.) insani yönünü ayetlerden hareketle yorumlar.	1	1	0	100
Ahiret hayatının aşamalarını açıklar.	1	1	0	100
Dinin farklı yorum biçimleri olabileceğinin farkına varır.	2	1	1	50
Hz. Muhammed'in (s.a.v.) peygamberlik yönüyle ilgili özelliklerini ayrt eder.	1	1	0	100
İslam'da hac ibadetinin önemini ayet ve hadisler ışığında yorumlar.	1	0	1	0
Kurban ibadetini İslam'ın yardımlaşma ve dayanışmaya verdiği önem açısından değerlendirir.	1	0	1	0
Ahlaki Davranışlar	1	1	0	100

Sözel (İNG)	S	D	Y	B%
İngilizce				
Students will be able to understand clear, standard speech on appearances and personalities.	1	1	0	100
Students will be able to understand texts about celebrations.	1	1	0	100
Students will be able to understand simple texts about daily routines and preferences.	1	0	1	0
Students will be able to write short, simple messages about environment.	1	1	0	100
Students will be able to talk about other people's appearances and personalities.	1	1	0	100
Students will be able to ask people questions about characteristics of wild animals.	1	0	1	0
Students will be able to understand short and simple texts on sports.	1	1	0	100
Students will be able to recognize the names of the public buildings.	1	1	0	100
Students will be able to spot specific information about names and dates in past events in written texts.	1	1	0	100
Students will be able to understand short and simple texts about predictions.	1	1	0	100

Sayısal (MAT)	S	D	Y	B%
Matematik				
Sayı örüntülerinin kuralını harfle ifade eder, kuralı harfle ifade edilen örüntünün istenilen terimini bulur.	1	0	0	0
Yüzde ile ilgili problemleri çözer.	1	0	0	0
Dairenin ve daire diliminin alanını hesaplar.	1	0	0	0
Rasyonel sayılarla çarpma ve bölme işlemlerini yapar.	2	0	0	0
Bir veri grubuna ilişkin daire grafiğini oluşturur ve yorumlar.	1	0	1	0
Bir doğal sayı ile bir cebirsel ifadeyi çarpır.	1	0	0	0
Rasyonel sayıların kare ve küplerini hesaplar.	1	0	0	0
Devirli olan ve olmayan ondalık gösterimleri rasyonel sayı olarak ifade eder.	1	1	0	100
Tam sayılarla çarpma ve bölme işlemlerini yapar.	1	0	0	0
Doğru orantılı iki çokluk arasındaki ilişkiyi ifade eder.	1	0	0	0
Tam sayılarla toplama ve çıkarma işlemlerini yapar, ilgili problemleri çözer.	1	0	0	0
Dikdörtgen, paralelkenar, yamuk ve eşkenar dörtgeni tanıır; açı özelliklerini belirler.	1	0	0	0
Birinci dereceden bir bilinmeyenli denklemleri çözer.	1	0	0	0
Rasyonel sayılarla işlem yapmayı gerektiren problemleri çözer.	1	0	0	0

Sayısal (FEN)	S	D	Y	B%
Fen				
Uzay teknolojilerini açıklar.	1	0	0	0
Yer çekimini kütle çekimi olarak gök cisimleri temelinde açıklar.	1	0	0	0
Gözlemleri sonucunda cisimlerin, siyah, beyaz ve renkli görünmesinin nedenini, ışığın yansımaya ve soğurulmasıyla	1	1	0	100
Yaygın bileşiklerin formüllerini, isimlerini ve bazı kullanım alanlarını ifade eder.	1	0	0	0
Çözünme hızına etki eden faktörleri deney yaparak belirler.	1	0	0	0
İnce ve kalın kenarlı mercekle ilgili odak noktalarını deneyerek belirler.	1	0	0	0
Seri ve paralel bağlı ampullerden oluşan bir devre şeması çizer.	1	0	0	0
Hayvan ve bitki hücrelerini, temel kısımları ve görevleri açısından karşılaştırır.	1	1	0	100
Fiziksel anlamda yapılan işin, uygulanan kuvvet ve alınan yolla ilişkili olduğunu açıklar.	1	0	1	0
Düz, çukur ve tümsek aynalarda oluşan görüntüleri karşılaştırır.	1	0	0	0
Bitki ve hayvanlardaki üreme çeşitlerini karşılaştırır.	1	0	0	0
Sürtünme kuvvetinin kinetik enerji üzerindeki etkisini örneklerle açıklar.	1	0	0	0
Mitozun canlılar için önemini açıklar.	1	0	0	0
Mayoz ve mitoz arasındaki farkları karşılaştırır.	1	0	0	0
Yıldız kavramını açıklar.	1	0	0	0

SINAV SONUÇ BELGESİ							
ÇANAKKALE / BIGA / DUMLUPINAR ORTAOKULU							
Öğrenci				Numara		Sınıf	
BEKİR ÖKSÜZ				117		8B	
Puan Türü	Puan	Genel Ort.	Dereceler				
			Snf	Kurum	İlçe	İl	Genel
LGS	▼ 86,289	223,400	17	72	72	72	3911
Puanı Hesaplanan:			77	77	77	4036	
Katılımlar:			20	80	80	80	4055

Ders	Soru	Doğru	Yanlış	Net	Başarı %	Sınıf Ort.	Kurum Ort.	Genel Ort.
Türkçe	15	1	14	-3,67	-24	▼ 5,05	▼ 6,16	▼ 7,68
SOSYAL BİLGİLER	10	0	10	-3,33	-33	▼ 3,73	▼ 3,61	▼ 4,67
Din K.ve A.B.	10	4	6	2,00	20	▼ 4,22	▼ 3,82	▼ 3,86
İngilizce	10	2	8	-0,67	-7	▼ 3,05	▼ 4,11	▼ 4,63
Matematik	15	4	11	0,33	2	▲ 0,22	▼ 1,11	▼ 1,59
Fen	15	5	10	1,67	11	▼ 1,93	▼ 3,56	▼ 4,22
Toplam:	75	16	59	-3,67	-5	▼ 18,20	▼ 22,37	▼ 26,64

Soru No	123456789012345
Sözel (TÜR)	dbaBadcadbabdac
Cevap Anh.	A B A D B D A D C A C B A C B D
Sözel (SOS)	acadbdcada
Cevap Anh.	A D B B B D C A D C B
Sözel (DİN)	CdadadbCAD
Cevap Anh.	A C B C A C B D C A D
Sözel (İNG)	adbDaCbddb
Cevap Anh.	A D B C D B C D A B A
Sayısal (MAT)	badacDAbBdAcacd
Cevap Anh.	A D C A C B D A C B A A D C B B
Sayısal (FEN)	cdaDdBaCdAbbdca
Cevap Anh.	A D C C D C B A B C A A D B D A

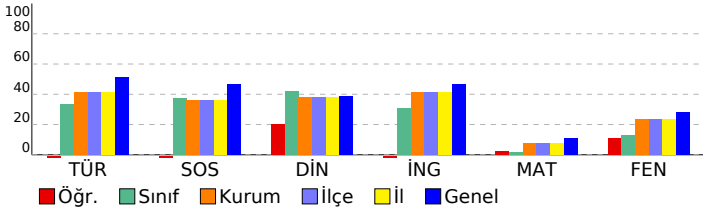

8. SINIF STS

DERSLERE GÖRE BAŞARI ANALİZİ				
Sözel (TÜR)				
Türkçe	S	D	Y	B%
Metinde ele alınan sorunlara farklı çözümler üretir.	2	0	2	0
Konuşma	1	0	1	0
Deyim ve atasözlerinin metne katkısını belirler.	1	0	1	0
Metnin ilgili sorularına cevaplar.	3	1	2	33
Metnin ana fikrini/ana duygusunu belirler.	1	0	1	0
Bir işi işlem basamaklarına göre yazar.	1	0	1	0
Çekim eklerinin işlevlerini ayrt eder.	1	0	1	0
Metindeki söz sanatlarını tespit eder.	1	0	1	0
Görsellerle ilgili sorularına cevaplar.	1	0	1	0
Anlatım bozukluklarını tespit eder.	2	0	2	0
Grafik, tablo ve çizelgeyle sunulan bilgileri yorumlar.	1	0	1	0

Sözel (SOS)				
SOSYAL BİLGİLER				
S	D	Y	B%	
Üretimde ve yönetimde toprağın önemini geçmişten ve günümüzden örneklerle açıklar.	1	0	1	0
Türkiye'nin üyesi olduğu uluslararası kuruluşlara örnekler verir.	1	0	1	0
Osmanlı Devleti'nin siyasi güç olarak ortaya çıkış sürecini ve bu süreci etkileyen faktörleri açıklar.	1	0	1	0
Kurumların ve sivil toplum kuruluşlarının çalışmalarına ve sosyal yaşamdaki rollerine örnekler verir.	1	0	1	0
Demokrasinin ortaya çıkışını, gelişim evrelerini ve günümüzde ifade ettiği anlamları açıklar.	1	0	1	0
Örnek incelemeler yoluyla göçün neden ve sonuçlarını tartışır.	1	0	1	0
Medyanın sosyal değişim ve etkileşimdeki rolünü tartışır.	1	0	1	0
Osmanlı Devleti'nde islahat hareketleri sonucu ortaya çıkan kurumların toplumsal ve ekonomik değişim üzerindeki etkilerini açıklar.	1	0	1	0
Örnek incelemeler yoluyla geçmişten günümüze, yerleşmeyi etkileyen faktörler hakkında çıkarımlarda bulunur.	1	0	1	0
Bilginin korunması, yaygınlaştırılması ve aktarılmasında değişim ve sürekliliği inceler.	1	0	1	0

Sözel (DİN)				
Din K.ve A.B.				
S	D	Y	B%	
Güzel ahlaki tutum ve davranışları örneklerle açıklar.	1	1	0	100
Melekleri özellikleri ve görevlerine göre sınıflandırır.	1	0	1	0
Hz. Muhammed'in (s.a.v.) insani yönünü ayetlerden hareketle yorumlar.	1	0	1	0
Ahiret hayatının aşamalarını açıklar.	1	0	1	0
Dinin farklı yorum biçimleri olabileceğinin farkına varır.	2	1	1	50
Hz. Muhammed'in (s.a.v.) peygamberlik yönüyle ilgili özelliklerini ayrt eder.	1	0	1	0
İslam'da hac ibadetinin önemini ayet ve hadisler ışığında yorumlar.	1	0	1	0
Kurban ibadetini İslam'ın yardımlaşma ve dayanışmaya verdiği önem açısından değerlendirir.	1	1	0	100
Ahlaki Davranışlar	1	1	0	100

Sözel (İNG)				
İngilizce				
S	D	Y	B%	
Students will be able to understand clear, standard speech on appearances and personalities.	1	0	1	0
Students will be able to understand texts about celebrations.	1	0	1	0
Students will be able to understand simple texts about daily routines and preferences.	1	0	1	0
Students will be able to write short, simple messages about environment.	1	1	0	100
Students will be able to talk about other people's appearances and personalities.	1	0	1	0
Students will be able to ask people questions about characteristics of wild animals.	1	1	0	100
Students will be able to understand short and simple texts on sports.	1	0	1	0
Students will be able to recognize the names of the public buildings.	1	0	1	0
Students will be able to spot specific information about names and dates in past events in written texts.	1	0	1	0
Students will be able to understand short and simple texts about predictions.	1	0	1	0

Sayısal (MAT)				
Matematik				
S	D	Y	B%	
Sayı örüntülerinin kuralını harfle ifade eder, kuralı harfle ifade edilen örüntünün istenilen terimini bulur.	1	0	1	0
Yüzde ile ilgili problemleri çözer.	1	0	1	0
Dairenin ve daire diliminin alanını hesaplar.	1	0	1	0
Rasyonel sayılarla çarpma ve bölme işlemlerini yapar.	2	0	2	0
Bir veri grubuna ilişkin daire grafiğini oluşturur ve yorumlar.	1	0	1	0
Bir doğal sayı ile bir cebirsel ifadeyi çarpır.	1	1	0	100
Rasyonel sayıların kare ve küplerini hesaplar.	1	1	0	100
Devirli olan ve olmayan ondalık gösterimleri rasyonel sayı olarak ifade eder.	1	0	1	0
Tam sayılarla çarpma ve bölme işlemlerini yapar.	1	1	0	100
Doğru orantılı iki çokluk arasındaki ilişkiyi ifade eder.	1	1	0	100
Tam sayılarla toplama ve çıkarma işlemlerini yapar, ilgili problemleri çözer.	1	0	1	0
Dikdörtgen, paralelkenar, yamuk ve eşkenar dörtgeni tanıır; açı özelliklerini belirler.	1	0	1	0
Birinci dereceden bir bilinmeyenli denklemleri çözer.	1	0	1	0
Rasyonel sayılarla işlem yapmayı gerektiren problemleri çözer.	1	0	1	0

Sayısal (FEN)				
Fen				
S	D	Y	B%	
Uzay teknolojilerini açıklar.	1	0	1	0
Yer çekimini kütle çekimi olarak gök cisimleri temelinde açıklar.	1	0	1	0
Gözlemleri sonucunda cisimlerin, siyah, beyaz ve renkli görünmesinin nedenini, ışığın yansımaya ve soğurulmasına ilişkin bilgilerin formüllerini, isimlerini ve bazı kullanım alanlarını ifade eder.	1	0	1	0
Çözünme hızına etki eden faktörleri deney yaparak belirler.	1	0	1	0
İnce ve kalın kenarlı mercekle ilgili odak noktalarını deneyerek belirler.	1	1	0	100
Seri ve paralel bağlı ampullerden oluşan bir devre şeması çizer.	1	1	0	100
Hayvan ve bitki hücrelerini, temel kısımları ve görevleri açısından karşılaştırır.	1	0	1	0
Fiziksel anlamda yapılan işin, uygulanan kuvvet ve alınan yolla ilişkili olduğunu açıklar.	1	0	1	0
Düz, çukur ve tümsek aynalarda oluşan görüntüleri karşılaştırır.	1	1	0	100
Bitki ve hayvanlardaki üreme çeşitlerini karşılaştırır.	1	0	1	0
Sürtünme kuvvetinin kinetik enerji üzerindeki etkisini örneklerle açıklar.	1	0	1	0
Mitozun canlılar için önemini açıklar.	1	0	1	0
Mayoz ve mitoz arasındaki farkları karşılaştırır.	1	0	1	0
Yıldız kavramını açıklar.	1	1	0	100

SINAV SONUÇ BELGESİ	8. SINIF STS
ÇANAKKALE / BIGA / DUMLUPINAR ORTAOKULU	DERSLERE GÖRE BAŞARI ANALİZİ

Öğrenci	Numara	Sınıf
BEREN AŞCI	113	8B

Puan Türü	Puan	Genel Ort.	Dereceler				
			Snf	Kurum	İlçe	İl	Genel
LGS	▲ 254,216	223,400	5	24	24	24	1377
Puanı Hesaplanan:			77	77	77	77	4036
Katılımlar:			20	80	80	80	4055

Ders	Soru	Doğru	Yanlış	Net	Başarı %	Sınıf Ort.	Kurum Ort.	Genel Ort.
Türkçe	15	12	2	11,33	76	▲ 5,05	▲ 6,16	▲ 7,68
SOSYAL BİLGİLER	10	8	2	7,33	73	▲ 3,73	▲ 3,61	▲ 4,67
Din K.ve A.B.	10	7	2	6,33	63	▲ 4,22	▲ 3,82	▲ 3,86
İngilizce	10	8	2	7,33	73	▲ 3,05	▲ 4,11	▲ 4,63
Matematik	15	1	1	0,67	4	▲ 0,22	▼ 1,11	▼ 1,59
Fen	15	6	7	3,67	24	▲ 1,93	▲ 3,56	▼ 4,22
Toplam:	75	42	16	36,67	49	▲ 18,20	▲ 22,37	▲ 26,64

Soru No	123456789012345
Sözel (TÜR)	ADBDAbCACBACcD
Cevap Anh.	A B A B D A D A C B A C B D
Sözel (SOS)	bBBBDcADaB
Cevap Anh.	A DBBBDCADCB
Sözel (DİN)	aBCAdBD AD
Cevap Anh.	A CBCACBDCAD
Sözel (İNG)	DBbDBdDABA
Cevap Anh.	A DBCDBCDABA
Sayısal (MAT)	D d
Cevap Anh.	A DCACBDACBAADCBB
Sayısal (FEN)	caCDd cBCcbbB A
Cevap Anh.	A DCCDCBACBAADBDA

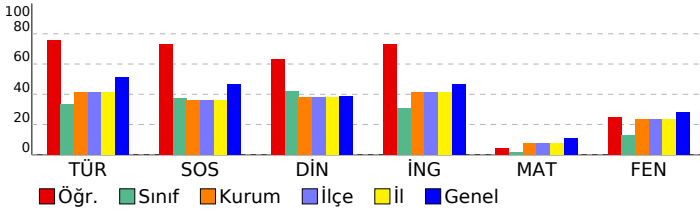

Sözel (TÜR)				
Türkçe	S	D	Y	B%
Metinde ele alınan sorunlara farklı çözümler üretir.	2	1	0	50
Konuşma	1	1	0	100
Deyim ve atasözlerinin metne katkısını belirler.	1	1	0	100
Metnin ilgili soruların cevaplar.	3	2	1	67
Metnin ana fikrini/ana duygusunu belirler.	1	1	0	100
Bir işi işlem basamaklarına göre yazar.	1	1	0	100
Çekim eklerinin işlevlerini ayrt eder.	1	1	0	100
Metindeki söz sanatlarını tespit eder.	1	1	0	100
Görsellerle ilgili soruların cevaplar.	1	1	0	100
Anlatım bozukluklarını tespit eder.	2	1	1	50
Grafik, tablo ve çizelgeyle sunulan bilgileri yorumlar.	1	1	0	100

Sözel (SOS)				
SOSYAL BİLGİLER				
S	D	Y	B%	
Üretimde ve yönetimde toprağın önemini geçmişten ve günümüzden örneklerle açıklar.	1	0	1	0
Türkiye'nin üyesi olduğu uluslararası kuruluşlara örnekler verir.	1	1	0	100
Osmanlı Devleti'nin siyasi güç olarak ortaya çıkış sürecini ve bu süreci etkileyen faktörleri açıklar.	1	1	0	100
Kurumların ve sivil toplum kuruluşlarının çalışmalarına ve sosyal yaşamdaki rollerine örnekler verir.	1	1	0	100
Demokrasinin ortaya çıkışını, gelişim evrelerini ve günümüzde ifade ettiği anlamları açıklar.	1	1	0	100
Örnek incelemeler yoluyla göçün neden ve sonuçlarını tartışır.	1	1	0	100
Medyanın sosyal değişim ve etkileşimdeki rolünü tartışır.	1	1	0	100
Osmanlı Devleti'nde islahat hareketleri sonucu ortaya çıkan kurumların hareketle toplumsal ve ekonomik değişim	1	1	0	100
Örnek incelemeler yoluyla geçmişten günümüze, yerleşmeyi etkileyen faktörler hakkında çıkarımlarda bulunur.	1	1	0	100
Bilginin korunması, yaygınlaştırılması ve aktarılmasında değişim ve sürekliliği inceler.	1	1	0	100

Sözel (DİN)				
Din K.ve A.B.				
S	D	Y	B%	
Güzel ahlaki tutum ve davranışları örneklerle açıklar.	1	0	1	0
Melekleri özellikleri ve görevlerine göre sınıflandırır.	1	1	0	100
Hz. Muhammed'in (s.a.v.) insani yönünü ayetlerden hareketle yorumlar.	1	1	0	100
Ahiret hayatının aşamalarını açıklar.	1	1	0	100
Dinin farklı yorum biçimleri olabileceğinin farkına varır.	2	0	1	0
Hz. Muhammed'in (s.a.v.) peygamberlik yönüyle ilgili özelliklerini ayrt eder.	1	1	0	100
İslam'da hac ibadetinin önemini ayet ve hadisler ışığında yorumlar.	1	1	0	100
Kurban ibadetini İslam'ın yardımlaşma ve dayanışmaya verdiği önem açısından değerlendirir.	1	1	0	100
Ahlaki Davranışlar	1	1	0	100

Sözel (İNG)				
İngilizce				
S	D	Y	B%	
Students will be able to understand clear, standard speech on appearances and personalities.	1	1	0	100
Students will be able to understand texts about celebrations.	1	1	0	100
Students will be able to understand simple texts about daily routines and preferences.	1	0	1	0
Students will be able to write short, simple messages about environment.	1	1	0	100
Students will be able to talk about other people's appearances and personalities.	1	1	0	100
Students will be able to ask people questions about characteristics of wild animals.	1	0	1	0
Students will be able to understand short and simple texts on sports.	1	1	0	100
Students will be able to recognize the names of the public buildings.	1	1	0	100
Students will be able to spot specific information about names and dates in past events in written texts.	1	1	0	100
Students will be able to understand short and simple texts about predictions.	1	1	0	100

Sayısal (MAT)				
Matematik				
S	D	Y	B%	
Sayı örüntülerinin kuralını harfle ifade eder, kuralı harfle ifade edilen örüntünün istenilen terimini bulur.	1	1	0	100
Yüzde ile ilgili problemleri çözer.	1	0	0	0
Dairenin ve daire diliminin alanını hesaplar.	1	0	0	0
Rasyonel sayılarla çarpma ve bölme işlemlerini yapar.	2	0	0	0
Bir veri grubuna ilişkin daire grafiğini oluşturur ve yorumlar.	1	1	0	100
Bir doğal sayı ile bir cebirsel ifadeyi çarpır.	1	0	0	0
Rasyonel sayıların kare ve küplerini hesaplar.	1	0	0	0
Devirli olan ve olmayan ondalık gösterimleri rasyonel sayı olarak ifade eder.	1	0	0	0
Tam sayılarla çarpma ve bölme işlemlerini yapar.	1	0	0	0
Doğru orantılı iki çokluk arasındaki ilişkiyi ifade eder.	1	0	0	0
Tam sayılarla toplama ve çıkarma işlemlerini yapar, ilgili problemleri çözer.	1	0	0	0
Dikdörtgen, paralelkenar, yamuk ve eşkenar dörtgeni tanıır; açı özelliklerini belirler.	1	0	0	0
Birinci dereceden bir bilinmeyenli denklemleri çözer.	1	0	0	0
Rasyonel sayılarla işlem yapmayı gerektiren problemleri çözer.	1	0	0	0

Sayısal (FEN)				
Fen				
S	D	Y	B%	
Uzay teknolojilerini açıklar.	1	0	1	0
Yer çekimini kütle çekimi olarak gök cisimleri temelinde açıklar.	1	0	1	0
Gözlemleri sonucunda cisimlerin, siyah, beyaz ve renkli görünmesinin nedenini, ışığın yansımaya ve soğurulmasına	1	1	0	100
Yaygın bileşiklerin formüllerini, isimlerini ve bazı kullanım alanlarını ifade eder.	1	1	0	100
Çözünme hızına etki eden faktörleri deney yaparak belirler.	1	0	1	0
İnce ve kalın kenarlı mercekle ilgili odak noktalarını deneyerek belirler.	1	0	0	0
Seri ve paralel bağlı ampullerden oluşan bir devre şeması çizer.	1	0	1	0
Hayvan ve bitki hücrelerini, temel kısımları ve görevleri açısından karşılaştırır.	1	1	0	100
Fiziksel anlamda yapılan işin, uygulanan kuvvet ve alınan yolla ilişkili olduğunu açıklar.	1	1	0	100
Düz, çukur ve tümsek aynalarda oluşan görüntüleri karşılaştırır.	1	0	1	0
Bitki ve hayvanlardaki üreme çeşitlerini karşılaştırır.	1	0	1	0
Sürtünme kuvvetinin kinetik enerji üzerindeki etkisini örneklerle açıklar.	1	0	1	0
Mitozun canlılar için önemini açıklar.	1	1	0	100
Mayoz ve mitoz arasındaki farkları karşılaştırır.	1	0	0	0
Yıldız kavramını açıklar.	1	1	0	100

SINAV SONUÇ BELGESİ							
ÇANAKKALE / BIGA / DUMLUPINAR ORTAOKULU							
Öğrenci				Numara		Sınıf	
C ECRİN GÜNGÖR				805		8B	
Puan Türü	Puan	Genel Ort.	Dereceler				
			Snf	Kurum	İlçe	İl	Genel
LGS	▲ 259,071	223,400	3	20	20	20	1287
Puanı Hesaplanan:			77	77	77	77	4036
Katılımlar:			20	80	80	80	4055

Ders	Soru	Doğru	Yanlış	Net	Başarı %	Sınıf Ort.	Kurum Ort.	Genel Ort.
Türkçe	15	11	4	9,67	64	▲ 5,05	▲ 6,16	▲ 7,68
SOSYAL BİLGİLER	10	7	3	6,00	60	▲ 3,73	▲ 3,61	▲ 4,67
Din K.ve A.B.	10	9	1	8,67	87	▲ 4,22	▲ 3,82	▲ 3,86
İngilizce	10	9	1	8,67	87	▲ 3,05	▲ 4,11	▲ 4,63
Matematik	15	0	3	-1,00	-7	▼ 0,22	▼ 1,11	▼ 1,59
Fen	15	9	6	7,00	47	▲ 1,93	▲ 3,56	▲ 4,22
Toplam:	75	45	18	39,00	52	▲ 18,20	▲ 22,37	▲ 26,64

Soru No	123456789012345
Sözel (TÜR)	BAaBcAbCAaBACBD
Cevap Anh.	A BADBADCACBACBD
Sözel (SOS)	DBBBDCaada
Cevap Anh.	A DBBBDCADCB
Sözel (DİN)	CBdACBDCAD
Cevap Anh.	A CBCACBDCAD
Sözel (İNG)	DBbDBCDABA
Cevap Anh.	A DBCDBCDABA
Sayısal (MAT)	d b d
Cevap Anh.	A DCACBDACBAADCBB
Sayısal (FEN)	DaCaCbCBCaCbBbA
Cevap Anh.	A DCCDCBACBAADBDA

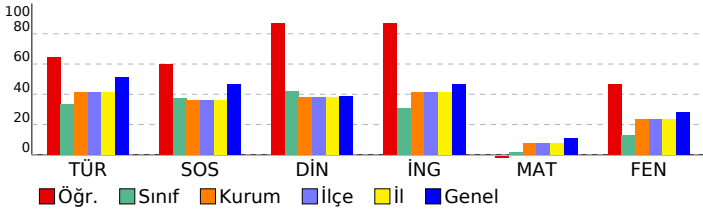

8. SINIF STS

DERSLERE GÖRE BAŞARI ANALİZİ				
Sözel (TÜR)				
Türkçe	S	D	Y	B%
Metinde ele alınan sorunlara farklı çözümler üretir.	2	1	1	50
Konuşma	1	1	0	100
Deyim ve atasözlerinin metne katkısını belirler.	1	0	1	0
Metninle ilgili soruların cevaplar.	3	1	2	33
Metnin ana fikrini/ana duygusunu belirler.	1	1	0	100
Bir işi işlem basamaklarına göre yazar.	1	1	0	100
Çekim eklerinin işlevlerini ayrt eder.	1	1	0	100
Metindeki söz sanatlarını tespit eder.	1	1	0	100
Görsellerle ilgili soruların cevaplar.	1	1	0	100
Anlatım bozukluklarını tespit eder.	2	2	0	100
Grafik, tablo ve çizelgeyle sunulan bilgileri yorumlar.	1	1	0	100

Sözel (SOS)				
SOSYAL BİLGİLER				
S	D	Y	B%	
Üretimde ve yönetimde toprağın önemini geçmişten ve günümüzden örneklerle açıklar.	1	1	0	100
Türkiye'nin üyesi olduğu uluslararası kuruluşlara örnekler verir.	1	1	0	100
Osmanlı Devleti'nin siyasi güç olarak ortaya çıkış sürecini ve bu süreci etkileyen faktörleri açıklar.	1	1	0	100
Kurumların ve sivil toplum kuruluşlarının çalışmalarına ve sosyal yaşamdaki rollerine örnekler verir.	1	1	0	100
Demokrasinin ortaya çıkışını, gelişim evrelerini ve günümüzde ifade ettiği anlamları açıklar.	1	1	0	100
Örnek incelemeler yoluyla göçün neden ve sonuçlarını tartışır.	1	1	0	100
Medyanın sosyal değişim ve etkileşimdeki rolünü tartışır.	1	1	0	100
Osmanlı Devleti'nde islahat hareketleri sonucu ortaya çıkan kurumların toplumsal ve ekonomik değişim üzerindeki etkilerini tartışır.	1	1	0	100
Örnek incelemeler yoluyla geçmişten günümüze, yerleşmeyi etkileyen faktörler hakkında çıkarımlarda bulunur.	1	1	0	100
Bilginin korunması, yaygınlaştırılması ve aktarılmasında değişim ve sürekliliği inceler.	1	0	1	0

Sözel (DİN)				
Din K.ve A.B.				
S	D	Y	B%	
Güzel ahlaki tutum ve davranışları örneklerle açıklar.	1	1	0	100
Melekleri özellikleri ve görevlerine göre sınıflandırır.	1	1	0	100
Hz. Muhammed'in (s.a.v.) insani yönünü ayetlerden hareketle yorumlar.	1	0	1	0
Ahiret hayatının aşamalarını açıklar.	1	1	0	100
Dinin farklı yorum biçimleri olabileceğinin farkına varır.	2	2	0	100
Hz. Muhammed'in (s.a.v.) peygamberlik yönüyle ilgili özelliklerini ayrt eder.	1	1	0	100
İslam'da hac ibadetinin önemini ayet ve hadisler ışığında yorumlar.	1	1	0	100
Kurban ibadetini İslam'ın yardımlaşma ve dayanışmaya verdiği önem açısından değerlendirir.	1	1	0	100
Ahlaki Davranışlar	1	1	0	100

Sözel (İNG)				
İngilizce				
S	D	Y	B%	
Students will be able to understand clear, standard speech on appearances and personalities.	1	1	0	100
Students will be able to understand texts about celebrations.	1	1	0	100
Students will be able to understand simple texts about daily routines and preferences.	1	0	1	0
Students will be able to write short, simple messages about environment.	1	1	0	100
Students will be able to talk about other people's appearances and personalities.	1	1	0	100
Students will be able to ask people questions about characteristics of wild animals.	1	1	0	100
Students will be able to understand short and simple texts on sports.	1	1	0	100
Students will be able to recognize the names of the public buildings.	1	1	0	100
Students will be able to spot specific information about names and dates in past events in written texts.	1	1	0	100
Students will be able to understand short and simple texts about predictions.	1	1	0	100

Sayısal (MAT)				
Matematik				
S	D	Y	B%	
Sayı örüntülerinin kuralını harfle ifade eder, kuralı harfle ifade edilen örüntünün istenilen terimini bulur.	1	0	0	0
Yüzde ile ilgili problemleri çözer.	1	0	0	0
Dairenin ve daire diliminin alanını hesaplar.	1	0	0	0
Rasyonel sayılarla çarpma ve bölme işlemlerini yapar.	2	0	1	0
Bir veri grubuna ilişkin daire grafiğini oluşturur ve yorumlar.	1	0	1	0
Bir doğal sayı ile bir cebirsel ifadeyi çarpır.	1	0	0	0
Rasyonel sayıların kare ve küplerini hesaplar.	1	0	0	0
Devirli olan ve olmayan ondalık gösterimleri rasyonel sayı olarak ifade eder.	1	0	0	0
Tam sayılarla çarpma ve bölme işlemlerini yapar.	1	0	0	0
Doğru orantılı iki çokluk arasındaki ilişkiyi ifade eder.	1	0	0	0
Tam sayılarla toplama ve çıkarma işlemlerini yapar, ilgili problemleri çözer.	1	0	0	0
Dikdörtgen, paralelkenar, yamuk ve eşkenar dörtgeni tanıır; açı özelliklerini belirler.	1	0	1	0
Birinci dereceden bir bilinmeyenli denklemleri çözer.	1	0	0	0
Rasyonel sayılarla işlem yapmayı gerektiren problemleri çözer.	1	0	0	0

Sayısal (FEN)				
Fen				
S	D	Y	B%	
Uzay teknolojilerini açıklar.	1	1	0	100
Yer çekimini kütle çekimi olarak gök cisimleri temelinde açıklar.	1	0	1	0
Gözlemleri sonucunda cisimlerin, siyah, beyaz ve renkli görünmesinin nedenini, ışığın yansımaya ve soğurulmasıyla ilgili ilişkilerin formüllerini, isimlerini ve bazı kullanım alanlarını ifade eder.	1	1	0	100
Çözünme hızına etki eden faktörleri deney yaparak belirler.	1	1	0	100
İnce ve kalın kenarlı mercekle ilgili odak noktalarını deneyerek belirler.	1	1	0	100
Seri ve paralel bağlı ampullerden oluşan bir devre şeması çizer.	1	0	1	0
Hayvan ve bitki hücrelerini, temel kısımları ve görevleri açısından karşılaştırır.	1	1	0	100
Fiziksel anlamda yapılan işin, uygulanan kuvvet ve alınan yolla ilişkili olduğunu açıklar.	1	1	0	100
Düz, çukur ve tümsek aynalarda oluşan görüntüleri karşılaştırır.	1	1	0	100
Bitki ve hayvanlardaki üreme çeşitlerini karşılaştırır.	1	0	1	0
Sürtünme kuvvetinin kinetik enerji üzerindeki etkisini örneklerle açıklar.	1	0	1	0
Mitozun canlılar için önemini açıklar.	1	1	0	100
Mayoz ve mitoz arasındaki farkları karşılaştırır.	1	0	1	0
Yıldız kavramını açıklar.	1	1	0	100

SINAV SONUÇ BELGESİ							
ÇANAKKALE / BIGA / DUMLUPINAR ORTAOKULU							
Öğrenci				Numara		Sınıf	
HAMZA ŞAKAR				139		8B	
Puan Türü	Puan	Genel Ort.	Dereceler				
			Snf	Kurum	İlçe	İl	Genel
LGS	▼ 198,351	223,400	8	40	40	40	2369
Puanı Hesaplanan:			77	77	77	77	4036
Katılımlar:			20	80	80	80	4055

Ders	Soru	Doğru	Yanlış	Net	Başarı %	Sınıf Ort.	Kurum Ort.	Genel Ort.
Türkçe	15	9	6	7,00	47	▲ 5,05	▲ 6,16	▼ 7,68
SOSYAL BİLGİLER	10	8	1	7,67	77	▲ 3,73	▲ 3,61	▲ 4,67
Din K.ve A.B.	10	8	2	7,33	73	▲ 4,22	▲ 3,82	▲ 3,86
İngilizce	10	5	4	3,67	37	▲ 3,05	▼ 4,11	▼ 4,63
Matematik	15	4	4	2,67	18	▲ 0,22	▲ 1,11	▲ 1,59
Fen	15	1	8	-1,67	-11	▼ 1,93	▼ 3,56	▼ 4,22
Toplam:	75	35	25	26,67	36	▲ 18,20	▲ 22,37	▲ 26,64

Soru No	123456789012345
Sözel (TÜR)	BaAbcADcAbdcCcD
Cevap Anh.	A BADBDCACBACBD
Sözel (SOS)	cBBBD ADCB
Cevap Anh.	A DBBBDACDCB
Sözel (DİN)	CBcAdBaCAD
Cevap Anh.	A CBcACBDCAD
Sözel (İNG)	BbaBdDdBA
Cevap Anh.	A DBCDBCDABA
Sayısal (MAT)	aC dBDAbc
Cevap Anh.	A DCACBDACBAADCBB
Sayısal (FEN)	bCabdac bc
Cevap Anh.	A DCCDCBACBAADBDA

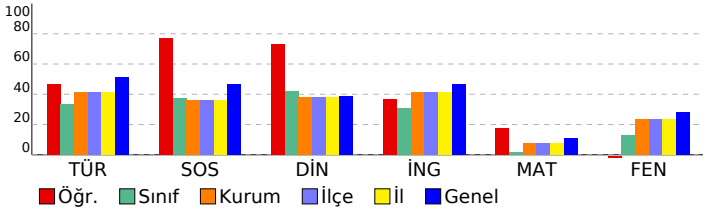

8. SINIF STS

DERSLERE GÖRE BAŞARI ANALİZİ				
Sözel (TÜR)				
Türkçe	S	D	Y	B%
Metinde ele alınan sorunlara farklı çözümler üretir.	2	1	1	50
Konuşma	1	1	0	100
Deyim ve atasözlerinin metne katkısını belirler.	1	0	1	0
Metnin ilgili sorularına cevaplar.	3	2	1	67
Metnin ana fikrini/ana duygusunu belirler.	1	1	0	100
Bir işi işlem basamaklarına göre yazar.	1	1	0	100
Çekim eklerinin işlevlerini ayrt eder.	1	1	0	100
Metindeki söz sanatlarını tespit eder.	1	0	1	0
Görsellerle ilgili sorularına cevaplar.	1	0	1	0
Anlatım bozukluklarını tespit eder.	2	1	1	50
Grafik, tablo ve çizelgeyle sunulan bilgileri yorumlar.	1	1	0	100
Sözel (SOS)				
SOSYAL BİLGİLER				
S	D	Y	B%	
Üretimde ve yönetimde toprağın önemini geçmişten ve günümüzden örneklerle açıklar.	1	0	1	0
Türkiye'nin üyesi olduğu uluslararası kuruluşlara örnekler verir.	1	1	0	100
Osmanlı Devleti'nin siyasi güç olarak ortaya çıkış sürecini ve bu süreci etkileyen faktörleri açıklar.	1	1	0	100
Kurumların ve sivil toplum kuruluşlarının çalışmalarına ve sosyal yaşamdaki rollerine örnekler verir.	1	1	0	100
Demokrasinin ortaya çıkışını, gelişim evrelerini ve günümüzde ifade ettiği anlamları açıklar.	1	1	0	100
Örnek incelemeler yoluyla göçün neden ve sonuçlarını tartışır.	1	0	0	0
Medyanın sosyal değişim ve etkileşimdeki rolünü tartışır.	1	1	0	100
Osmanlı Devleti'nde islahat hareketleri sonucu ortaya çıkan kurumların toplumsal ve ekonomik değişim üzerindeki etkilerini açıklar.	1	1	0	100
Örnek incelemeler yoluyla geçmişten günümüze, yerleşmeyi etkileyen faktörler hakkında çıkarımlarda bulunur.	1	1	0	100
Bilginin korunması, yaygınlaştırılması ve aktarılmasında değişim ve sürekliliği inceler.	1	1	0	100
Sözel (DİN)				
Din K.ve A.B.				
S	D	Y	B%	
Güzel ahlaki tutum ve davranışları örneklerle açıklar.	1	1	0	100
Melekleri özellikleri ve görevlerine göre sınıflandırır.	1	1	0	100
Hz. Muhammed'in (s.a.v.) insani yönünü ayetlerden hareketle yorumlar.	1	1	0	100
Ahiret hayatının aşamalarını açıklar.	1	1	0	100
Dinin farklı yorum biçimleri olabileceğinin farkına varır.	2	1	1	50
Hz. Muhammed'in (s.a.v.) peygamberlik yönüyle ilgili özelliklerini ayrt eder.	1	1	0	100
İslam'da hac ibadetinin önemini ayet ve hadisler ışığında yorumlar.	1	0	1	0
Kurban ibadetini İslam'ın yardımlaşma ve dayanışmaya verdiği önem açısından değerlendirir.	1	1	0	100
Ahlaki Davranışlar	1	1	0	100
Sözel (İNG)				
İngilizce				
S	D	Y	B%	
Students will be able to understand clear, standard speech on appearances and personalities.	1	0	0	0
Students will be able to understand texts about celebrations.	1	1	0	100
Students will be able to understand simple texts about daily routines and preferences.	1	0	1	0
Students will be able to write short, simple messages about environment.	1	0	1	0
Students will be able to talk about other people's appearances and personalities.	1	1	0	100
Students will be able to ask people questions about characteristics of wild animals.	1	0	1	0
Students will be able to understand short and simple texts on sports.	1	1	0	100
Students will be able to recognize the names of the public buildings.	1	0	1	0
Students will be able to spot specific information about names and dates in past events in written texts.	1	1	0	100
Students will be able to understand short and simple texts about predictions.	1	1	0	100
Sayısal (MAT)				
Matematik				
S	D	Y	B%	
Sayı örüntülerinin kuralını harfle ifade eder, kuralı harfle ifade edilen örüntünün istenilen terimini bulur.	1	0	1	0
Yüzde ile ilgili problemleri çözer.	1	1	0	100
Dairenin ve daire diliminin alanını hesaplar.	1	0	0	0
Rasyonel sayılarla çarpma ve bölme işlemlerini yapar.	2	0	1	0
Bir veri grubuna ilişkin daire grafiğini oluşturur ve yorumlar.	1	1	0	100
Bir doğal sayı ile bir cebirsel ifadeyi çarpır.	1	1	0	100
Rasyonel sayıların kare ve küplerini hesaplar.	1	1	0	100
Devirli olan ve olmayan ondalık gösterimleri rasyonel sayı olarak ifade eder.	1	0	1	0
Tam sayılarla çarpma ve bölme işlemlerini yapar.	1	0	1	0
Doğru orantılı iki çokluk arasındaki ilişkiyi ifade eder.	1	0	0	0
Tam sayılarla toplama ve çıkarma işlemlerini yapar, ilgili problemleri çözer.	1	0	0	0
Dikdörtgen, paralelkenar, yamuk ve eşkenar dörtgeni tanıır; açı özelliklerini belirler.	1	0	0	0
Birinci dereceden bir bilinmeyenli denklemleri çözer.	1	0	0	0
Rasyonel sayılarla işlem yapmayı gerektiren problemleri çözer.	1	0	0	0
Sayısal (FEN)				
Fen				
S	D	Y	B%	
Uzay teknolojilerini açıklar.	1	0	1	0
Yer çekimini kütle çekimi olarak gök cisimleri temelinde açıklar.	1	1	0	100
Gözlemleri sonucunda cisimlerin, siyah, beyaz ve renkli görünmesinin nedenini, ışığın yansımaya ve soğurulmasına örnekler verir.	1	0	1	0
Yaygın bileşiklerin formüllerini, isimlerini ve bazı kullanım alanlarını ifade eder.	1	0	1	0
Çözünme hızına etki eden faktörleri deney yaparak belirler.	1	0	1	0
İnce ve kalın kenarlı mercekle ilgili odak noktalarını deneyerek belirler.	1	0	1	0
Seri ve paralel bağlı ampullerden oluşan bir devre şeması çizer.	1	0	1	0
Hayvan ve bitki hücrelerini, temel kısımları ve görevleri açısından karşılaştırır.	1	0	0	0
Fiziksel anlamda yapılan işin, uygulanan kuvvet ve alınan yolla ilişkili olduğunu açıklar.	1	0	1	0
Düz, çukur ve tümsek aynalarda oluşan görüntüleri karşılaştırır.	1	0	1	0
Bitki ve hayvanlardaki üreme çeşitlerini karşılaştırır.	1	0	0	0
Sürtünme kuvvetinin kinetik enerji üzerindeki etkisini örneklerle açıklar.	1	0	0	0
Mitozun canlılar için önemini açıklar.	1	0	0	0
Mayoz ve mitoz arasındaki farkları karşılaştırır.	1	0	0	0
Yıldız kavramını açıklar.	1	0	0	0

SINAV SONUÇ BELGESİ							
ÇANAKKALE / BIGA / DUMLUPINAR ORTAOKULU							
Öğrenci				Numara		Sınıf	
HÜSEYİNCAN KURU				151		8B	
Puan Türü	Puan	Genel Ort.	Dereceler				
			Snf	Kurum	İlçe	İl	Genel
LGS	▼ 121,079	223,400	14	62	62	62	3579
Puanı Hesaplanan:			77	77	77	77	4036
Katılımlar:			20	80	80	80	4055

Ders	Soru	Doğru	Yanlış	Net	Başarı %	Sınıf Ort.	Kurum Ort.	Genel Ort.
Türkçe	15	3	12	-1,00	-7	▼ 5,05	▼ 6,16	▼ 7,68
SOSYAL BİLGİLER	10	5	5	3,33	33	▼ 3,73	▼ 3,61	▼ 4,67
Din K.ve A.B.	10	4	6	2,00	20	▼ 4,22	▼ 3,82	▼ 3,86
İngilizce	10	1	4	-0,33	-3	▼ 3,05	▼ 4,11	▼ 4,63
Matematik	15	5	10	1,67	11	▲ 0,22	▲ 1,11	▲ 1,59
Fen	15	4	11	0,33	2	▼ 1,93	▼ 3,56	▼ 4,22
Toplam:	75	22	48	6,00	8	▼ 18,20	▼ 22,37	▼ 26,64

Soru No	123456789012345
Sözel (TÜR)	dcDdcbcbcbcbCBb
Cevap Anh.	A B A D B D A D C A C B A C B D
Sözel (SOS)	cdBBadADaB
Cevap Anh.	A D B B B D C A D C B
Sözel (DİN)	C B C D a d b d A a
Cevap Anh.	A C B C A C B D C A D
Sözel (İNG)	bcbcB
Cevap Anh.	A D B C D B C D A B A
Sayısal (MAT)	bbcCBcbCcbdbCBc
Cevap Anh.	A D C A C B D A C B A A D C B B
Sayısal (FEN)	cbbcdBcBCbcDcbb
Cevap Anh.	A D C C D C B A C B A A D B D A

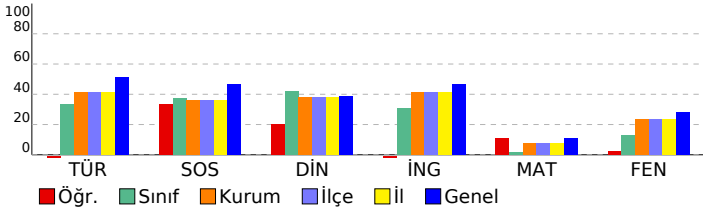

8. SINIF STS

DERSLERE GÖRE BAŞARI ANALİZİ				
Sözel (TÜR)				
Türkçe	S	D	Y	B%
Metinde ele alınan sorunlara farklı çözümler üretir.	2	0	2	0
Konuşma	1	0	1	0
Deyim ve atasözlerinin metne katkısını belirler.	1	1	0	100
Metnin ilgili soruların cevaplar.	3	0	3	0
Metnin ana fikrini/ana duygusunu belirler.	1	0	1	0
Bir işi işlem basamaklarına göre yazar.	1	0	1	0
Çekim eklerinin işlevlerini ayrt eder.	1	0	1	0
Metindeki söz sanatlarını tespit eder.	1	0	1	0
Görsellerle ilgili soruların cevaplar.	1	0	1	0
Anlatım bozukluklarını tespit eder.	2	2	0	100
Grafik, tablo ve çizelgeyle sunulan bilgileri yorumlar.	1	0	1	0

Sözel (SOS)				
SOSYAL BİLGİLER				
S	D	Y	B%	
Üretimde ve yönetimde toprağın önemini geçmişten ve günümüzden örneklerle açıklar.	1	0	1	0
Türkiye'nin üyesi olduğu uluslararası kuruluşlara örnekler verir.	1	0	1	0
Osmanlı Devleti'nin siyasi güç olarak ortaya çıkış sürecini ve bu süreci etkileyen faktörleri açıklar.	1	1	0	100
Kurumların ve sivil toplum kuruluşlarının çalışmalarına ve sosyal yaşamdaki rollerine örnekler verir.	1	1	0	100
Demokrasinin ortaya çıkışını, gelişim evrelerini ve günümüzde ifade ettiği anlamları açıklar.	1	0	1	0
Örnek incelemeler yoluyla göçün neden ve sonuçlarını tartışır.	1	0	1	0
Medyanın sosyal değişim ve etkileşimdeki rolünü tartışır.	1	1	0	100
Osmanlı Devleti'nde islahat hareketleri sonucu ortaya çıkan kurumların toplumsal ve ekonomik değişim	1	1	0	100
Örnek incelemeler yoluyla geçmişten günümüze, yerleşmeyi etkileyen faktörler hakkında çıkarımlarda bulunur.	1	0	1	0
Bilginin korunması, yaygınlaştırılması ve aktarılmasında değişim ve sürekliliği inceler.	1	1	0	100

Sözel (DİN)				
Din K.ve A.B.				
S	D	Y	B%	
Güzel ahlaki tutum ve davranışları örneklerle açıklar.	1	1	0	100
Melekleri özellikleri ve görevlerine göre sınıflandırır.	1	1	0	100
Hz. Muhammed'in (s.a.v.) insani yönünü ayetlerden hareketle yorumlar.	1	1	0	100
Ahiret hayatının aşamalarını açıklar.	1	0	1	0
Dinin farklı yorum biçimleri olabileceğinin farkına varır.	2	0	2	0
Hz. Muhammed'in (s.a.v.) peygamberlik yönüyle ilgili özelliklerini ayrt eder.	1	0	1	0
İslam'da hac ibadetinin önemini ayet ve hadisler ışığında yorumlar.	1	0	1	0
Kurban ibadetini İslam'ın yardımlaşma ve dayanışmaya verdiği önem açısından değerlendirir.	1	1	0	100
Ahlaki Davranışlar	1	0	1	0

Sözel (İNG)				
İngilizce				
S	D	Y	B%	
Students will be able to understand clear, standard speech on appearances and personalities.	1	0	1	0
Students will be able to understand texts about celebrations.	1	0	1	0
Students will be able to understand simple texts about daily routines and preferences.	1	0	1	0
Students will be able to write short, simple messages about environment.	1	0	1	0
Students will be able to talk about other people's appearances and personalities.	1	1	0	100
Students will be able to ask people questions about characteristics of wild animals.	1	0	0	0
Students will be able to understand short and simple texts on sports.	1	0	0	0
Students will be able to recognize the names of the public buildings.	1	0	0	0
Students will be able to spot specific information about names and dates in past events in written texts.	1	0	0	0
Students will be able to understand short and simple texts about predictions.	1	0	0	0

Sayısal (MAT)				
Matematik				
S	D	Y	B%	
Sayı örüntülerinin kuralını harfle ifade eder, kuralı harfle ifade edilen örüntünün istenilen terimini bulur.	1	0	1	0
Yüzde ile ilgili problemleri çözer.	1	0	1	0
Dairenin ve daire diliminin alanını hesaplar.	1	0	1	0
Rasyonel sayılarla çarpma ve bölme işlemlerini yapar.	2	1	50	
Bir veri grubuna ilişkin daire grafiğini oluşturur ve yorumlar.	1	1	0	100
Bir doğal sayı ile bir cebirsel ifadeyi çarpır.	1	0	1	0
Rasyonel sayıların kare ve küplerini hesaplar.	1	0	1	0
Devirli olan ve olmayan ondalık gösterimleri rasyonel sayı olarak ifade eder.	1	1	0	100
Tam sayılarla çarpma ve bölme işlemlerini yapar.	1	0	1	0
Doğru orantılı iki çokluk arasındaki ilişkiyi ifade eder.	1	0	1	0
Tam sayılarla toplama ve çıkarma işlemlerini yapar, ilgili problemleri çözer.	1	0	1	0
Dikdörtgen, paralelkenar, yamuk ve eşkenar dörtgeni tanıır; açı özelliklerini belirler.	1	1	0	100
Birinci dereceden bir bilinmeyenli denklemleri çözer.	1	1	0	100
Rasyonel sayılarla işlem yapmayı gerektiren problemleri çözer.	1	0	1	0

Sayısal (FEN)				
Fen				
S	D	Y	B%	
Uzay teknolojilerini açıklar.	1	0	1	0
Yer çekimini kütle çekimi olarak gök cisimleri temelinde açıklar.	1	0	1	0
Gözlemleri sonucunda cisimlerin, siyah, beyaz ve renkli görünmesinin nedenini, ışığın yansımaya ve soğurulmasıyla	1	0	1	0
Yaygın bileşiklerin formüllerini, isimlerini ve bazı kullanım alanlarını ifade eder.	1	0	1	0
Çözünme hızına etki eden faktörleri deney yaparak belirler.	1	0	1	0
İnce ve kalın kenarlı mercekle ilgili odak noktalarını deneyerek belirler.	1	1	0	100
Seri ve paralel bağlı ampullerden oluşan bir devre şeması çizer.	1	0	1	0
Hayvan ve bitki hücrelerini, temel kısımları ve görevleri açısından karşılaştırır.	1	1	0	100
Fiziksel anlamda yapılan işin, uygulanan kuvvet ve alınan yolla ilişkili olduğunu açıklar.	1	1	0	100
Düz, çukur ve tümsek aynalarda oluşan görüntüleri karşılaştırır.	1	0	1	0
Bitki ve hayvanlardaki üreme çeşitlerini karşılaştırır.	1	0	1	0
Sürtünme kuvvetinin kinetik enerji üzerindeki etkisini örneklerle açıklar.	1	1	0	100
Mitozun canlılar için önemini açıklar.	1	0	1	0
Mayoz ve mitoz arasındaki farkları karşılaştırır.	1	0	1	0
Yıldız kavramını açıklar.	1	0	1	0

SINAV SONUÇ BELGESİ							
ÇANAKKALE / BIGA / DUMLUPINAR ORTAOKULU							
Öğrenci				Numara		Sınıf	
İBRAHİM BA RAN				0		8B	
Puan Türü	Puan	Genel Ort.	Dereceler				
			Snf	Kurum	İlçe	İl	Genel
LGS	▼ 149,019	223,400	11	54	54	54	3197
Puanı Hesaplanan:			77	77	77	77	4036
Katılımlar:			20	80	80	80	4055

Ders	Soru	Doğru	Yanlış	Net	Başarı %	Sınıf Ort.	Kurum Ort.	Genel Ort.
Türkçe	15	7	6	5,00	33	▼ 5,05	▼ 6,16	▼ 7,68
SOSYAL BİLGİLER	10	5	5	3,33	33	▼ 3,73	▼ 3,61	▼ 4,67
Din K.ve A.B.	10	5	5	3,33	33	▼ 4,22	▼ 3,82	▼ 3,86
İngilizce	10	4	1	3,67	37	▲ 3,05	▼ 4,11	▼ 4,63
Matematik	15	0	1	-0,33	-2	▼ 0,22	▼ 1,11	▼ 1,59
Fen	15	3	11	-0,67	-4	▼ 1,93	▼ 3,56	▼ 4,22
Toplam:	75	24	29	14,33	19	▼ 18,20	▼ 22,37	▼ 26,64

Soru No	123456789012345
Sözel (TÜR)	AcB AcCABdcdBD
Cevap Anh.	A BADBADCACBACBD
Sözel (SOS)	DaBBaaAcbb
Cevap Anh.	A DBBBDACDCB
Sözel (DİN)	CBdcbBbdAD
Cevap Anh.	A CBCACBDCAD
Sözel (İNG)	Bb CD A
Cevap Anh.	A DBCDBCDBA
Sayısal (MAT)	c
Cevap Anh.	A DCACBDACBAADCBB
Sayısal (FEN)	cab dcdBCAdbdad
Cevap Anh.	A DCCDCBACBAADBDA

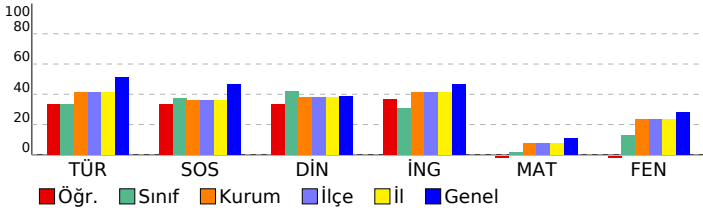

8. SINIF STS

DERSLERE GÖRE BAŞARI ANALİZİ				
Sözel (TÜR)				
Türkçe	S	D	Y	B%
Metinde ele alınan sorunlara farklı çözümler üretir.	2	0	0	0
Konuşma	1	1	0	100
Deyim ve atasözlerinin metne katkısını belirler.	1	0	1	0
Metnin ilgili soruların cevaplar.	3	1	2	33
Metnin ana fikrini/ana duygusunu belirler.	1	1	0	100
Bir işi işlem basamaklarına göre yazar.	1	1	0	100
Çekim eklerinin işlevlerini ayrt eder.	1	1	0	100
Metindeki söz sanatlarını tespit eder.	1	0	1	0
Görsellerle ilgili soruların cevaplar.	1	0	1	0
Anlatım bozukluklarını tespit eder.	2	1	1	50
Grafik, tablo ve çizelgeyle sunulan bilgileri yorumlar.	1	1	0	100
Sözel (SOS)				
SOSYAL BİLGİLER				
S	D	Y	B%	
Üretimde ve yönetimde toprağın önemini geçmişten ve günümüzden örneklerle açıklar.	1	1	0	100
Türkiye'nin üyesi olduğu uluslararası kuruluşlara örnekler verir.	1	0	1	0
Osmanlı Devleti'nin siyasi güç olarak ortaya çıkış sürecini ve bu süreci etkileyen faktörleri açıklar.	1	1	0	100
Kurumların ve sivil toplum kuruluşlarının çalışmalarına ve sosyal yaşamdaki rollerine örnekler verir.	1	1	0	100
Demokrasinin ortaya çıkışını, gelişim evrelerini ve günümüzde ifade ettiği anlamları açıklar.	1	0	1	0
Örnek incelemeler yoluyla göçün neden ve sonuçlarını tartışır.	1	0	1	0
Medyanın sosyal değişim ve etkileşimdeki rolünü tartışır.	1	1	0	100
Osmanlı Devleti'nde islahat hareketleri sonucu ortaya çıkan kurumların toplumsal ve ekonomik değişim üzerindeki etkilerini açıklar.	1	0	1	0
Örnek incelemeler yoluyla geçmişten günümüze, yerleşmeyi etkileyen faktörler hakkında çıkarımlarda bulunur.	1	0	1	0
Bilginin korunması, yaygınlaştırılması ve aktarılmasında değişim ve sürekliliği inceler.	1	1	0	100
Sözel (DİN)				
Din K.ve A.B.				
S	D	Y	B%	
Güzel ahlaki tutum ve davranışları örneklerle açıklar.	1	1	0	100
Melekleri özellikleri ve görevlerine göre sınıflandırır.	1	1	0	100
Hz. Muhammed'in (s.a.v.) insani yönünü ayetlerden hareketle yorumlar.	1	0	1	0
Ahiret hayatının aşamalarını açıklar.	1	0	1	0
Dinin farklı yorum biçimleri olabileceğinin farkına varır.	2	0	2	0
Hz. Muhammed'in (s.a.v.) peygamberlik yönüyle ilgili özelliklerini ayrt eder.	1	1	0	100
İslam'da hac ibadetinin önemini ayet ve hadisler ışığında yorumlar.	1	0	1	0
Kurban ibadetini İslam'ın yardımlaşma ve dayanışmaya verdiği önem açısından değerlendirir.	1	1	0	100
Ahlaki Davranışlar	1	1	0	100
Sözel (İNG)				
İngilizce				
S	D	Y	B%	
Students will be able to understand clear, standard speech on appearances and personalities.	1	0	0	0
Students will be able to understand texts about celebrations.	1	1	0	100
Students will be able to understand simple texts about daily routines and preferences.	1	0	1	0
Students will be able to write short, simple messages about environment.	1	0	0	0
Students will be able to talk about other people's appearances and personalities.	1	0	0	0
Students will be able to ask people questions about characteristics of wild animals.	1	1	0	100
Students will be able to understand short and simple texts on sports.	1	1	0	100
Students will be able to recognize the names of the public buildings.	1	0	0	0
Students will be able to spot specific information about names and dates in past events in written texts.	1	0	0	0
Students will be able to understand short and simple texts about predictions.	1	1	0	100
Sayısal (MAT)				
Matematik				
S	D	Y	B%	
Sayı örüntülerinin kuralını harfle ifade eder, kuralı harfle ifade edilen örüntünün istenilen terimini bulur.	1	0	0	0
Yüzde ile ilgili problemleri çözer.	1	0	0	0
Dairenin ve daire diliminin alanını hesaplar.	1	0	0	0
Rasyonel sayılarla çarpma ve bölme işlemlerini yapar.	2	0	0	0
Bir veri grubuna ilişkin daire grafiğini oluşturur ve yorumlar.	1	1	0	100
Bir doğal sayı ile bir cebirsel ifadeyi çarpır.	1	0	0	0
Rasyonel sayıların kare ve küplerini hesaplar.	1	0	0	0
Devirli olan ve olmayan ondalık gösterimleri rasyonel sayı olarak ifade eder.	1	0	0	0
Tam sayılarla çarpma ve bölme işlemlerini yapar.	1	0	0	0
Doğru orantılı iki çokluk arasındaki ilişkiyi ifade eder.	1	0	0	0
Tam sayılarla toplama ve çıkarma işlemlerini yapar, ilgili problemleri çözer.	1	0	0	0
Dikdörtgen, paralelkenar, yamuk ve eşkenar dörtgeni tanıır; açı özelliklerini belirler.	1	0	0	0
Birinci dereceden bir bilinmeyenli denklemleri çözer.	1	0	0	0
Rasyonel sayılarla işlem yapmayı gerektiren problemleri çözer.	1	0	0	0
Sayısal (FEN)				
Fen				
S	D	Y	B%	
Uzay teknolojilerini açıklar.	1	0	1	0
Yer çekimini kütle çekimi olarak gök cisimleri temelinde açıklar.	1	0	1	0
Gözlemleri sonucunda cisimlerin, siyah, beyaz ve renkli görünmesinin nedenini, ışığın yansımaya ve soğurulmasına açıklar.	1	0	1	0
Yaygın bileşiklerin formüllerini, isimlerini ve bazı kullanım alanlarını ifade eder.	1	0	0	0
Çözünme hızına etki eden faktörleri deney yaparak belirler.	1	0	1	0
İnce ve kalın kenarlı mercekle ilgili odak noktalarını deneyerek belirler.	1	0	1	0
Seri ve paralel bağlı ampullerden oluşan bir devre şeması çizer.	1	0	1	0
Hayvan ve bitki hücrelerini, temel kısımları ve görevleri açısından karşılaştırır.	1	1	0	100
Fiziksel anlamda yapılan işin, uygulanan kuvvet ve alınan yolla ilişkili olduğunu açıklar.	1	1	0	100
Düz, çukur ve tümsek aynalarda oluşan görüntüleri karşılaştırır.	1	1	0	100
Bitki ve hayvanlardaki üreme çeşitlerini karşılaştırır.	1	0	1	0
Sürtünme kuvvetinin kinetik enerji üzerindeki etkisini örneklerle açıklar.	1	0	1	0
Mitozun canlılar için önemini açıklar.	1	0	1	0
Mayoz ve mitoz arasındaki farkları karşılaştırır.	1	0	1	0
Yıldız kavramını açıklar.	1	0	1	0

SINAV SONUÇ BELGESİ							
ÇANAKKALE / BIGA / DUMLUPINAR ORTAOKULU							
Öğrenci				Numara		Sınıf	
İDİL ÇEV*M				154		8B	
Puan Türü	Puan	Genel Ort.	Dereceler				
			Snf	Kurum	İlçe	İl	Genel
LGS	▼ 53,110	223,400	20	77	77	77	4028
Puanı Hesaplanan:			77	77	77	4036	
Katılımlar:			20	80	80	80	4055

Ders	Soru	Doğru	Yanlış	Net	Başarı %	Sınıf Ort.	Kurum Ort.	Genel Ort.
Türkçe	15	3	12	-1,00	-7	▼ 5,05	▼ 6,16	▼ 7,68
SOSYAL BİLGİLER	10	0	10	-3,33	-33	▼ 3,73	▼ 3,61	▼ 4,67
Din K.ve A.B.	10	4	6	2,00	20	▼ 4,22	▼ 3,82	▼ 3,86
İngilizce	10	3	7	0,67	7	▼ 3,05	▼ 4,11	▼ 4,63
Matematik	15	0	8	-2,67	-18	▼ 0,22	▼ 1,11	▼ 1,59
Fen	15	2	13	-2,33	-16	▼ 1,93	▼ 3,56	▼ 4,22
Toplam:	75	12	56	-6,67	-9	▼ 18,20	▼ 22,37	▼ 26,64

Soru No	123456789012345
Sözel (TÜR)	cbccDAbdAacbdab
Cevap Anh.	A BADBADACBACBD
Sözel (SOS)	bcadadcabd
Cevap Anh.	A DBBBDACDCB
Sözel (DİN)	aBdbaBdbAc
Cevap Anh.	A CBCACBDCAD
Sözel (İNG)	cBCaBaaadb
Cevap Anh.	A DBCDBCDABA
Sayısal (MAT)	bbdacacb
Cevap Anh.	A DCACBDACBAADCBB
Sayısal (FEN)	baCababdaAcacbd
Cevap Anh.	A DCCDCBACBAADBDA

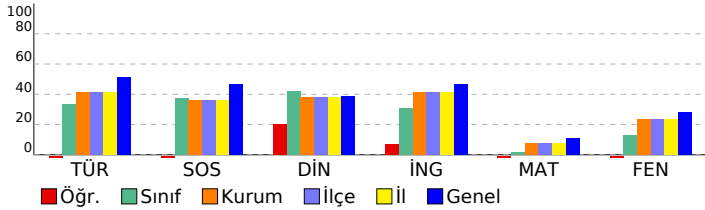

8. SINIF STS

DERSLERE GÖRE BAŞARI ANALİZİ				
Sözel (TÜR)				
Türkçe	S	D	Y	B%
Metinde ele alınan sorunlara farklı çözümler üretir.	2	1	1	50
Konuşma	1	0	1	0
Deyim ve atasözlerinin metne katkısını belirler.	1	0	1	0
Metnin ilgili soruların cevaplar.	3	0	3	0
Metnin ana fikrini/ana duygusunu belirler.	1	1	0	100
Bir işi işlem basamaklarına göre yazar.	1	0	1	0
Çekim eklerinin işlevlerini ayrt eder.	1	1	0	100
Metindeki söz sanatlarını tespit eder.	1	0	1	0
Görsellerle ilgili soruların cevaplar.	1	0	1	0
Anlatım bozukluklarını tespit eder.	2	0	2	0
Grafik, tablo ve çizelgeyle sunulan bilgileri yorumlar.	1	0	1	0
Sözel (SOS)				
SOSYAL BİLGİLER				
S	D	Y	B%	
Üretimde ve yönetimde toprağın önemini geçmişten ve günümüzden örneklerle açıklar.	1	0	1	0
Türkiye'nin üyesi olduğu uluslararası kuruluşlara örnekler verir.	1	0	1	0
Osmanlı Devleti'nin siyasi güç olarak ortaya çıkış sürecini ve bu süreci etkileyen faktörleri açıklar.	1	0	1	0
Kurumların ve sivil toplum kuruluşlarının çalışmalarına ve sosyal yaşamdaki rollerine örnekler verir.	1	0	1	0
Demokrasinin ortaya çıkışını, gelişim evrelerini ve günümüzde ifade ettiği anlamları açıklar.	1	0	1	0
Örnek incelemeler yoluyla göçün neden ve sonuçlarını tartışır.	1	0	1	0
Medyanın sosyal değişim ve etkileşimdeki rolünü tartışır.	1	0	1	0
Osmanlı Devleti'nde islahat hareketleri sonucu ortaya çıkan kurumların hareketle toplumsal ve ekonomik değişim	1	0	1	0
Örnek incelemeler yoluyla geçmişten günümüze, yerleşmeyi etkileyen faktörler hakkında çıkarımlarda bulunur.	1	0	1	0
Bilginin korunması, yaygınlaştırılması ve aktarılmasında değişim ve sürekliliği inceler.	1	0	1	0
Sözel (DİN)				
Din K.ve A.B.				
S	D	Y	B%	
Güzel ahlaki tutum ve davranışları örneklerle açıklar.	1	0	1	0
Melekleri özellikleri ve görevlerine göre sınıflandırır.	1	0	1	0
Hz. Muhammed'in (s.a.v.) insani yönünü ayetlerden hareketle yorumlar.	1	0	1	0
Ahiret hayatının aşamalarını açıklar.	1	0	1	0
Dinin farklı yorum biçimleri olabileceğinin farkına varır.	2	0	2	0
Hz. Muhammed'in (s.a.v.) peygamberlik yönüyle ilgili özelliklerini ayrt eder.	1	1	0	100
İslam'da hac ibadetinin önemini ayet ve hadisler ışığında yorumlar.	1	1	0	100
Kurban ibadetini İslam'ın yardımlaşma ve dayanışmaya verdiği önem açısından değerlendirir.	1	1	0	100
Ahlaki Davranışlar	1	0	1	0
Sözel (İNG)				
İngilizce				
S	D	Y	B%	
Students will be able to understand clear, standard speech on appearances and personalities.	1	0	1	0
Students will be able to understand texts about celebrations.	1	1	0	100
Students will be able to understand simple texts about daily routines and preferences.	1	1	0	100
Students will be able to write short, simple messages about environment.	1	0	1	0
Students will be able to talk about other people's appearances and personalities.	1	1	0	100
Students will be able to ask people questions about characteristics of wild animals.	1	0	1	0
Students will be able to understand short and simple texts on sports.	1	0	1	0
Students will be able to recognize the names of the public buildings.	1	0	1	0
Students will be able to spot specific information about names and dates in past events in written texts.	1	0	1	0
Students will be able to understand short and simple texts about predictions.	1	0	1	0
Sayısal (MAT)				
Matematik				
S	D	Y	B%	
Sayı örüntülerinin kuralını harfle ifade eder, kuralı harfle ifade edilen örüntünün istenilen terimini bulur.	1	0	1	0
Yüzde ile ilgili problemleri çözer.	1	0	1	0
Dairenin ve daire diliminin alanını hesaplar.	1	0	1	0
Rasyonel sayılarla çarpma ve bölme işlemlerini yapar.	2	0	1	0
Bir veri grubuna ilişkin daire grafiğini oluşturur ve yorumlar.	1	0	1	0
Bir doğal sayı ile bir cebirsel ifadeyi çarpır.	1	0	1	0
Rasyonel sayıların kare ve küplerini hesaplar.	1	0	1	0
Devirli olan ve olmayan ondalık gösterimleri rasyonel sayı olarak ifade eder.	1	0	1	0
Tam sayılarla çarpma ve bölme işlemlerini yapar.	1	0	0	0
Doğru orantılı iki çokluk arasındaki ilişkiyi ifade eder.	1	0	0	0
Tam sayılarla toplama ve çıkarma işlemlerini yapar, ilgili problemleri çözer.	1	0	0	0
Dikdörtgen, paralelkenar, yamuk ve eşkenar dörtgeni tanıır; açı özelliklerini belirler.	1	0	0	0
Birinci dereceden bir bilinmeyenli denklemleri çözer.	1	0	0	0
Rasyonel sayılarla işlem yapmayı gerektiren problemleri çözer.	1	0	0	0
Sayısal (FEN)				
Fen				
S	D	Y	B%	
Uzay teknolojilerini açıklar.	1	0	1	0
Yer çekimini kütle çekimi olarak gök cisimleri temelinde açıklar.	1	0	1	0
Gözlemleri sonucunda cisimlerin, siyah, beyaz ve renkli görünmesinin nedenini, ışığın yansımaya ve soğurulmasıyla	1	1	0	100
Yaygın bileşiklerin formüllerini, isimlerini ve bazı kullanım alanlarını ifade eder.	1	0	1	0
Çözünme hızına etki eden faktörleri deney yaparak belirler.	1	0	1	0
İnce ve kalın kenarlı mercekle ilgili odak noktalarını deneyerek belirler.	1	0	1	0
Seri ve paralel bağlı ampullerden oluşan bir devre şeması çizer.	1	0	1	0
Hayvan ve bitki hücrelerini, temel kısımları ve görevleri açısından karşılaştırır.	1	0	1	0
Fiziksel anlamda yapılan işin, uygulanan kuvvet ve alınan yolla ilişkili olduğunu açıklar.	1	0	1	0
Düz, çukur ve tümsek aynalarda oluşan görüntüleri karşılaştırır.	1	1	0	100
Bitki ve hayvanlardaki üreme çeşitlerini karşılaştırır.	1	0	1	0
Sürtünme kuvvetinin kinetik enerji üzerindeki etkisini örneklerle açıklar.	1	0	1	0
Mitozun canlılar için önemini açıklar.	1	0	1	0
Mayoz ve mitoz arasındaki farkları karşılaştırır.	1	0	1	0
Yıldız kavramını açıklar.	1	0	1	0

SINAV SONUÇ BELGESİ							
ÇANAKKALE / BIGA / DUMLUPINAR ORTAOKULU							
Öğrenci				Numara		Sınıf	
IRMAK ÖZGÜR				152		8B	
Puan Türü	Puan	Genel Ort.	Dereceler				
			Snf	Kurum	İlçe	İl	Genel
LGS	▼ 84,696	223,400	19	74	74	74	3926
Puanı Hesaplanan:			77	77	77	77	4036
Katılımlar:			20	80	80	80	4055

Ders	Soru	Doğru	Yanlış	Net	Başarı %	Sınıf Ort.	Kurum Ort.	Genel Ort.
Türkçe	15	5	10	1,67	11	▼ 5,05	▼ 6,16	▼ 7,68
SOSYAL BİLGİLER	10	3	3	2,00	20	▼ 3,73	▼ 3,61	▼ 4,67
Din K.ve A.B.	10	0	6	-2,00	-20	▼ 4,22	▼ 3,82	▼ 3,86
İngilizce	10	1	5	-0,67	-7	▼ 3,05	▼ 4,11	▼ 4,63
Matematik	15	0	7	-2,33	-16	▼ 0,22	▼ 1,11	▼ 1,59
Fen	15	1	5	-0,67	-4	▼ 1,93	▼ 3,56	▼ 4,22
Toplam:	75	10	36	-2,00	-3	▼ 18,20	▼ 22,37	▼ 26,64

Soru No	123456789012345
Sözel (TÜR)	aADBcbDacdaAbda
Cevap Anh.	A B A B D A D C A C B A C B D
Sözel (SOS)	bdB AdA
Cevap Anh.	A D B B B D C A D C B
Sözel (DİN)	bdbb a d
Cevap Anh.	A C B C A C B D C A D
Sözel (İNG)	d Da bcd
Cevap Anh.	A D B C D B C D A B A
Sayısal (MAT)	abbd a c b
Cevap Anh.	A D C A C B D A C B A A D C B B
Sayısal (FEN)	a b cc c B
Cevap Anh.	A D C C D C B A C B A A D B D A

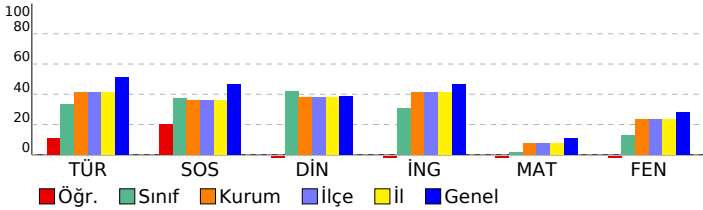

8. SINIF STS

DERSLERE GÖRE BAŞARI ANALİZİ				
Sözel (TÜR)				
Türkçe	S	D	Y	B%
Metinde ele alınan sorunlara farklı çözümler üretir.	2	0	2	0
Konuşma	1	1	0	100
Deyim ve atasözlerinin metne katkısını belirler.	1	1	0	100
Metnin ilgili soruların cevaplar.	3	2	1	67
Metnin ana fikrini/ana duygusunu belirler.	1	0	1	0
Bir işi işlem basamaklarına göre yazar.	1	0	1	0
Çekim eklerinin işlevlerini ayrt eder.	1	0	1	0
Metindeki söz sanatlarını tespit eder.	1	0	1	0
Görsellerle ilgili soruların cevaplar.	1	1	0	100
Anlatım bozukluklarını tespit eder.	2	0	2	0
Grafik, tablo ve çizelgeyle sunulan bilgileri yorumlar.	1	0	1	0

Sözel (SOS)				
SOSYAL BİLGİLER				
S	D	Y	B%	
Üretimde ve yönetimde toprağın önemini geçmişten ve günümüzden örneklerle açıklar.	1	0	1	0
Türkiye'nin üyesi olduğu uluslararası kuruluşlara örnekler verir.	1	0	1	0
Osmanlı Devleti'nin siyasi güç olarak ortaya çıkış sürecini ve bu süreci etkileyen faktörleri açıklar.	1	1	0	100
Kurumların ve sivil toplum kuruluşlarının çalışmalarına ve sosyal yaşamdaki rollerine örnekler verir.	1	0	0	0
Demokrasinin ortaya çıkışını, gelişim evrelerini ve günümüzde ifade ettiği anlamları açıklar.	1	0	0	0
Örnek incelemeler yoluyla göçün neden ve sonuçlarını tartışır.	1	0	0	0
Medyanın sosyal değişim ve etkileşimdeki rolünü tartışır.	1	1	0	100
Osmanlı Devleti'nde islahat hareketleri sonucu ortaya çıkan kurumlardan hareketle toplumsal ve ekonomik değişim	1	1	0	100
Örnek incelemeler yoluyla geçmişten günümüze, yerleşmeyi etkileyen faktörler hakkında çıkarımlarda bulunur.	1	1	0	100
Bilginin korunması, yaygınlaştırılması ve aktarılmasında değişim ve sürekliliği inceler.	1	0	0	0

Sözel (DİN)				
Din K.ve A.B.				
S	D	Y	B%	
Güzel ahlaki tutum ve davranışları örneklerle açıklar.	1	0	1	0
Melekleri özellikleri ve görevlerine göre sınıflandırır.	1	0	1	0
Hz. Muhammed'in (s.a.v.) insani yönünü ayetlerden hareketle yorumlar.	1	0	1	0
Ahiret hayatının aşamalarını açıklar.	1	0	1	0
Dinin farklı yorum biçimleri olabileceğinin farkına varır.	2	0	0	0
Hz. Muhammed'in (s.a.v.) peygamberlik yönüyle ilgili özelliklerini ayrt eder.	1	0	0	0
İslam'da hac ibadetinin önemini ayet ve hadisler ışığında yorumlar.	1	0	1	0
Kurban ibadetini İslam'ın yardımlaşma ve dayanışmaya verdiği önem açısından değerlendirir.	1	0	1	0
Ahlaki Davranışlar	1	0	0	0

Sözel (İNG)				
İngilizce				
S	D	Y	B%	
Students will be able to understand clear, standard speech on appearances and personalities.	1	0	0	0
Students will be able to understand texts about celebrations.	1	0	1	0
Students will be able to understand simple texts about daily routines and preferences.	1	0	0	0
Students will be able to write short, simple messages about environment.	1	1	0	100
Students will be able to talk about other people's appearances and personalities.	1	0	1	0
Students will be able to ask people questions about characteristics of wild animals.	1	0	0	0
Students will be able to understand short and simple texts on sports.	1	0	0	0
Students will be able to recognize the names of the public buildings.	1	0	1	0
Students will be able to spot specific information about names and dates in past events in written texts.	1	0	1	0
Students will be able to understand short and simple texts about predictions.	1	0	1	0

Sayısal (MAT)				
Matematik				
S	D	Y	B%	
Sayı örüntülerinin kuralını harfle ifade eder, kuralı harfle ifade edilen örüntünün istenilen terimini bulur.	1	0	1	0
Yüzde ile ilgili problemleri çözer.	1	0	1	0
Dairenin ve daire diliminin alanını hesaplar.	1	0	1	0
Rasyonel sayılarla çarpma ve bölme işlemlerini yapar.	2	0	1	0
Bir veri grubuna ilişkin daire grafiğini oluşturur ve yorumlar.	1	0	0	0
Bir doğal sayı ile bir cebirsel ifadeyi çarpır.	1	0	1	0
Rasyonel sayıların kare ve küplerini hesaplar.	1	0	0	0
Devirli olan ve olmayan ondalık gösterimleri rasyonel sayı olarak ifade eder.	1	0	0	0
Tam sayılarla çarpma ve bölme işlemlerini yapar.	1	0	1	0
Doğru orantılı iki çokluk arasındaki ilişkiyi ifade eder.	1	0	1	0
Tam sayılarla toplama ve çıkarma işlemlerini yapar, ilgili problemleri çözer.	1	0	0	0
Dikdörtgen, paralelkenar, yamuk ve eşkenar dörtgeni tanıır; açı özelliklerini belirler.	1	0	0	0
Birinci dereceden bir bilinmeyenli denklemleri çözer.	1	0	0	0
Rasyonel sayılarla işlem yapmayı gerektiren problemleri çözer.	1	0	0	0

Sayısal (FEN)				
Fen				
S	D	Y	B%	
Uzay teknolojilerini açıklar.	1	0	1	0
Yer çekimini kütle çekimi olarak gök cisimleri temelinde açıklar.	1	0	0	0
Gözlemleri sonucunda cisimlerin, siyah, beyaz ve renkli görünmesinin nedenini, ışığın yansımaya ve soğurulmasıyla	1	0	1	0
Yaygın bileşiklerin formüllerini, isimlerini ve bazı kullanım alanlarını ifade eder.	1	0	0	0
Çözünme hızına etki eden faktörleri deney yaparak belirler.	1	0	0	0
İnce ve kalın kenarlı mercekle ilgili odak noktalarını deneyerek belirler.	1	0	0	0
Seri ve paralel bağlı ampullerden oluşan bir devre şeması çizer.	1	0	1	0
Hayvan ve bitki hücrelerini, temel kısımları ve görevleri açısından karşılaştırır.	1	0	1	0
Fiziksel anlamda yapılan işin, uygulanan kuvvet ve alınan yolla ilişkili olduğunu açıklar.	1	0	0	0
Düz, çukur ve tümsek aynalarda oluşan görüntüleri karşılaştırır.	1	0	1	0
Bitki ve hayvanlardaki üreme çeşitlerini karşılaştırır.	1	0	0	0
Sürtünme kuvvetinin kinetik enerji üzerindeki etkisini örneklerle açıklar.	1	0	0	0
Mitozun canlılar için önemini açıklar.	1	1	0	100
Mayoz ve mitoz arasındaki farkları karşılaştırır.	1	0	0	0
Yıldız kavramını açıklar.	1	0	0	0

SINAV SONUÇ BELGESİ							
ÇANAKKALE / BIGA / DUMLUPINAR ORTAOKULU							
Öğrenci				Numara		Sınıf	
MUHAMMET ESEN				725		8B	
Puan Türü	Puan	Genel Ort.	Dereceler				
			Snf	Kurum	İlçe	İl	Genel
LGS	▼ 85,177	223,400	18	73	73	73	3923
Puanı Hesaplanan:			77	77	77	4036	
Katılımlar:			20	80	80	80	4055

Ders	Soru	Doğru	Yanlış	Net	Başarı %	Sınıf Ort.	Kurum Ort.	Genel Ort.
Türkçe	15	2	13	-2,33	-16	▼ 5,05	▼ 6,16	▼ 7,68
SOSYAL BİLGİLER	10	4	6	2,00	20	▼ 3,73	▼ 3,61	▼ 4,67
Din K.ve A.B.	10	1	9	-2,00	-20	▼ 4,22	▼ 3,82	▼ 3,86
İngilizce	10	1	9	-2,00	-20	▼ 3,05	▼ 4,11	▼ 4,63
Matematik	15	4	11	0,33	2	▲ 0,22	▼ 1,11	▼ 1,59
Fen	15	4	11	0,33	2	▼ 1,93	▼ 3,56	▼ 4,22
Toplam:	75	16	59	-3,67	-5	▼ 18,20	▼ 22,37	▼ 26,64

Soru No	123456789012345
Sözel (TÜR)	abacacadACacdad
Cevap Anh.	A B A D B D A D C A C B A C B D
Sözel (SOS)	aBdBcaCdaB
Cevap Anh.	A D B B B D C A D C B
Sözel (DİN)	bdbdbcadbd
Cevap Anh.	A C B C A C B D C A D
Sözel (İNG)	Dabcdacbac
Cevap Anh.	A D B C D B C D A B A
Sayısal (MAT)	abAdabcaBdAbdcB
Cevap Anh.	A D C A C B D A C B A A D C B B
Sayısal (FEN)	abCDadCBadbadbA
Cevap Anh.	A D C C D C B A B C A A D B D A

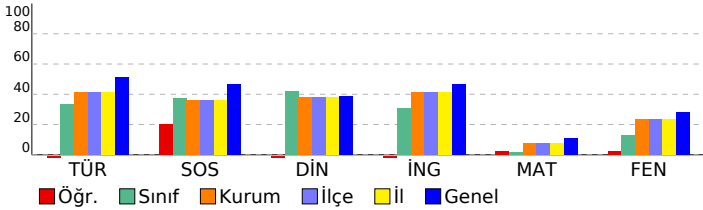

8. SINIF STS

DERSLERE GÖRE BAŞARI ANALİZİ				
Sözel (TÜR)				
Türkçe	S	D	Y	B%
Metinde ele alınan sorunlara farklı çözümler üretir.	2	0	2	0
Konuşma	1	0	1	0
Deyim ve atasözlerinin metne katkısını belirler.	1	0	1	0
Metnin ilgili sorularına cevaplar.	3	1	2	33
Metnin ana fikrini/ana duygusunu belirler.	1	0	1	0
Bir işi işlem basamaklarına göre yazar.	1	0	1	0
Çekim eklerinin işlevlerini ayrt eder.	1	1	0	100
Metindeki söz sanatlarını tespit eder.	1	0	1	0
Görsellerle ilgili sorularına cevaplar.	1	0	1	0
Anlatım bozukluklarını tespit eder.	2	0	2	0
Grafik, tablo ve çizelgeyle sunulan bilgileri yorumlar.	1	0	1	0

Sözel (SOS)				
SOSYAL BİLGİLER				
S	D	Y	B%	
Üretimde ve yönetimde toprağın önemini geçmişten ve günümüzden örneklerle açıklar.	1	0	1	0
Türkiye'nin üyesi olduğu uluslararası kuruluşlara örnekler verir.	1	1	0	100
Osmanlı Devleti'nin siyasi güç olarak ortaya çıkış sürecini ve bu süreci etkileyen faktörleri açıklar.	1	0	1	0
Kurumların ve sivil toplum kuruluşlarının çalışmalarına ve sosyal yaşamdaki rollerine örnekler verir.	1	1	0	100
Demokrasinin ortaya çıkışını, gelişim evrelerini ve günümüzde ifade ettiği anlamları açıklar.	1	0	1	0
Örnek incelemeler yoluyla göçün neden ve sonuçlarını tartışır.	1	0	1	0
Medyanın sosyal değişim ve etkileşimdeki rolünü tartışır.	1	0	1	0
Osmanlı Devleti'nde islahat hareketleri sonucu ortaya çıkan kurumların hareketle toplumsal ve ekonomik değişim	1	1	0	100
Örnek incelemeler yoluyla geçmişten günümüze, yerleşmeyi etkileyen faktörler hakkında çıkarımlarda bulunur.	1	0	1	0
Bilginin korunması, yaygınlaştırılması ve aktarılmasında değişim ve sürekliliği inceler.	1	1	0	100

Sözel (DİN)				
Din K.ve A.B.				
S	D	Y	B%	
Güzel ahlaki tutum ve davranışları örneklerle açıklar.	1	0	1	0
Melekleri özellikleri ve görevlerine göre sınıflandırır.	1	0	1	0
Hz. Muhammed'in (s.a.v.) insani yönünü ayetlerden hareketle yorumlar.	1	0	1	0
Ahiret hayatının aşamalarını açıklar.	1	0	1	0
Dinin farklı yorum biçimleri olabileceğinin farkına varır.	2	0	2	0
Hz. Muhammed'in (s.a.v.) peygamberlik yönüyle ilgili özelliklerini ayrt eder.	1	0	1	0
İslam'da hac ibadetinin önemini ayet ve hadisler ışığında yorumlar.	1	0	1	0
Kurban ibadetini İslam'ın yardımlaşma ve dayanışmaya verdiği önem açısından değerlendirir.	1	0	1	0
Ahlaki Davranışlar	1	1	0	100

Sözel (İNG)				
İngilizce				
S	D	Y	B%	
Students will be able to understand clear, standard speech on appearances and personalities.	1	1	0	100
Students will be able to understand texts about celebrations.	1	0	1	0
Students will be able to understand simple texts about daily routines and preferences.	1	0	1	0
Students will be able to write short, simple messages about environment.	1	0	1	0
Students will be able to talk about other people's appearances and personalities.	1	0	1	0
Students will be able to ask people questions about characteristics of wild animals.	1	0	1	0
Students will be able to understand short and simple texts on sports.	1	0	1	0
Students will be able to recognize the names of the public buildings.	1	0	1	0
Students will be able to spot specific information about names and dates in past events in written texts.	1	0	1	0
Students will be able to understand short and simple texts about predictions.	1	0	1	0

Sayısal (MAT)				
Matematik				
S	D	Y	B%	
Sayı örüntülerinin kuralını harfle ifade eder, kuralı harfle ifade edilen örüntünün istenilen terimini bulur.	1	0	1	0
Yüzde ile ilgili problemleri çözer.	1	0	1	0
Dairenin ve daire diliminin alanını hesaplar.	1	1	0	100
Rasyonel sayılarla çarpma ve bölme işlemlerini yapar.	2	0	2	0
Bir veri grubuna ilişkin daire grafiğini oluşturur ve yorumlar.	1	0	1	0
Bir doğal sayı ile bir cebirsel ifadeyi çarpır.	1	0	1	0
Rasyonel sayıların kare ve küplerini hesaplar.	1	0	1	0
Devirli olan ve olmayan ondalık gösterimleri rasyonel sayı olarak ifade eder.	1	0	1	0
Tam sayılarla çarpma ve bölme işlemlerini yapar.	1	1	0	100
Doğru orantılı iki çokluk arasındaki ilişkiyi ifade eder.	1	1	0	100
Tam sayılarla toplama ve çıkarma işlemlerini yapar, ilgili problemleri çözer.	1	0	1	0
Dikdörtgen, paralelkenar, yamuk ve eşkenar dörtgeni tanıır; açı özelliklerini belirler.	1	0	1	0
Birinci dereceden bir bilinmeyenli denklemleri çözer.	1	0	1	0
Rasyonel sayılarla işlem yapmayı gerektiren problemleri çözer.	1	1	0	100

Sayısal (FEN)				
Fen				
S	D	Y	B%	
Uzay teknolojilerini açıklar.	1	0	1	0
Yer çekimini kütle çekimi olarak gök cisimleri temelinde açıklar.	1	0	1	0
Gözlemleri sonucunda cisimlerin, siyah, beyaz ve renkli görünmesinin nedenini, ışığın yansımaya ve soğurulmasıyla	1	1	0	100
Yaygın bileşiklerin formüllerini, isimlerini ve bazı kullanım alanlarını ifade eder.	1	1	0	100
Çözünme hızına etki eden faktörleri deney yaparak belirler.	1	0	1	0
İnce ve kalın kenarlı mercekle ilgili odak noktalarını deneyerek belirler.	1	0	1	0
Seri ve paralel bağlı ampullerden oluşan bir devre şeması çizer.	1	0	1	0
Hayvan ve bitki hücrelerini, temel kısımları ve görevleri açısından karşılaştırır.	1	1	0	100
Fiziksel anlamda yapılan işin, uygulanan kuvvet ve alınan yolla ilişkili olduğunu açıklar.	1	0	1	0
Düz, çukur ve tümsek aynalarda oluşan görüntüleri karşılaştırır.	1	0	1	0
Bitki ve hayvanlardaki üreme çeşitlerini karşılaştırır.	1	0	1	0
Sürtünme kuvvetinin kinetik enerji üzerindeki etkisini örneklerle açıklar.	1	0	1	0
Mitozun canlılar için önemini açıklar.	1	0	1	0
Mayoz ve mitoz arasındaki farkları karşılaştırır.	1	0	1	0
Yıldız kavramını açıklar.	1	1	0	100

SINAV SONUÇ BELGESİ							
ÇANAKKALE / BIGA / DUMLUPINAR ORTAOKULU							
Öğrenci			Numara	Sınıf			
NİSA SAYGILI			134	8B			
Puan Türü	Puan	Genel Ort.	Dereceler				
			Snf	Kurum	İlçe	İl	Genel
LGS	▲ 318,694	223,400	1	5	5	5	595
Puanı Hesaplanan:			77	77	77	4036	
Katılımlar:			20	80	80	80	4055

Ders	Soru	Doğru	Yanlış	Net	Başarı %	Sınıf Ort.	Kurum Ort.	Genel Ort.
Türkçe	15	13	2	12,33	82	▲ 5,05	▲ 6,16	▲ 7,68
SOSYAL BİLGİLER	10	9	1	8,67	87	▲ 3,73	▲ 3,61	▲ 4,67
Din K.ve A.B.	10	9	1	8,67	87	▲ 4,22	▲ 3,82	▲ 3,86
İngilizce	10	7	3	6,00	60	▲ 3,05	▲ 4,11	▲ 4,63
Matematik	15	2	1	1,67	11	▲ 0,22	▲ 1,11	▲ 1,59
Fen	15	11	3	10,00	67	▲ 1,93	▲ 3,56	▲ 4,22
Toplam:	75	51	11	47,33	63	▲ 18,20	▲ 22,37	▲ 26,64

Soru No	123456789012345
Sözel (TÜR)	BADBDAbCACBAaBD
Cevap Anh.	A
Sözel (SOS)	bBBBDCADCB
Cevap Anh.	A
Sözel (DİN)	CBCACBDdAD
Cevap Anh.	A
Sözel (İNG)	DBbcBaDABA
Cevap Anh.	A
Sayısal (MAT)	D d B
Cevap Anh.	A
Sayısal (FEN)	cCCDC ABCAbDdDA
Cevap Anh.	A

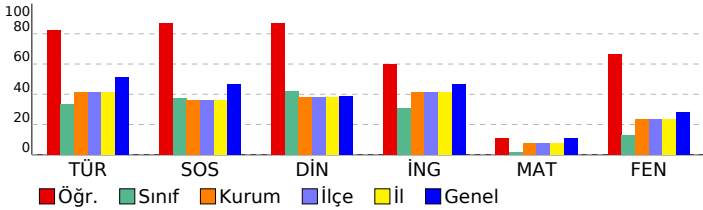

8. SINIF STS

DERSLERE GÖRE BAŞARI ANALİZİ				
Sözel (TÜR)				
Türkçe	S	D	Y	B%
Metinde ele alınan sorunlara farklı çözümler üretir.	2	2	0	100
Konuşma	1	1	0	100
Deyim ve atasözlerinin metne katkısını belirler.	1	1	0	100
Metnin ilgili sorularına cevaplar.	3	2	1	67
Metnin ana fikrini/ana duygusunu belirler.	1	1	0	100
Bir işi işlem basamaklarına göre yazar.	1	1	0	100
Çekim eklerinin işlevlerini ayrt eder.	1	1	0	100
Metindeki söz sanatlarını tespit eder.	1	1	0	100
Görsellerle ilgili sorularına cevaplar.	1	1	0	100
Anlatım bozukluklarını tespit eder.	2	1	1	50
Grafik, tablo ve çizelgeyle sunulan bilgileri yorumlar.	1	1	0	100

Sözel (SOS)				
SOSYAL BİLGİLER				
S	D	Y	B%	
Üretimde ve yönetimde toprağın önemini geçmişten ve günümüzden örneklerle açıklar.	1	0	1	0
Türkiye'nin üyesi olduğu uluslararası kuruluşlara örnekler verir.	1	1	0	100
Osmanlı Devleti'nin siyasi güç olarak ortaya çıkış sürecini ve bu süreci etkileyen faktörleri açıklar.	1	1	0	100
Kurumların ve sivil toplum kuruluşlarının çalışmalarına ve sosyal yaşamdaki rollerine örnekler verir.	1	1	0	100
Demokrasinin ortaya çıkışını, gelişim evrelerini ve günümüzde ifade ettiği anlamları açıklar.	1	1	0	100
Örnek incelemeler yoluyla göçün neden ve sonuçlarını tartışır.	1	1	0	100
Medyanın sosyal değişim ve etkileşimdeki rolünü tartışır.	1	1	0	100
Osmanlı Devleti'nde islahat hareketleri sonucu ortaya çıkan kurumların hareketle toplumsal ve ekonomik değişim	1	1	0	100
Örnek incelemeler yoluyla geçmişten günümüze, yerleşmeyi etkileyen faktörler hakkında çıkarımlarda bulunur.	1	1	0	100
Bilginin korunması, yaygınlaştırılması ve aktarılmasında değişim ve sürekliliği inceler.	1	1	0	100

Sözel (DİN)				
Din K.ve A.B.				
S	D	Y	B%	
Güzel ahlaki tutum ve davranışları örneklerle açıklar.	1	1	0	100
Melekleri özellikleri ve görevlerine göre sınıflandırır.	1	1	0	100
Hz. Muhammed'in (s.a.v.) insani yönünü ayetlerden hareketle yorumlar.	1	1	0	100
Ahiret hayatının aşamalarını açıklar.	1	1	0	100
Dinin farklı yorum biçimleri olabileceğinin farkına varır.	2	1	1	50
Hz. Muhammed'in (s.a.v.) peygamberlik yönüyle ilgili özelliklerini ayrt eder.	1	1	0	100
İslam'da hac ibadetinin önemini ayet ve hadisler ışığında yorumlar.	1	1	0	100
Kurban ibadetini İslam'ın yardımlaşma ve dayanışmaya verdiği önem açısından değerlendirir.	1	1	0	100
Ahlaki Davranışlar	1	1	0	100

Sözel (İNG)				
İngilizce				
S	D	Y	B%	
Students will be able to understand clear, standard speech on appearances and personalities.	1	1	0	100
Students will be able to understand texts about celebrations.	1	1	0	100
Students will be able to understand simple texts about daily routines and preferences.	1	0	1	0
Students will be able to write short, simple messages about environment.	1	0	1	0
Students will be able to talk about other people's appearances and personalities.	1	1	0	100
Students will be able to ask people questions about characteristics of wild animals.	1	0	1	0
Students will be able to understand short and simple texts on sports.	1	1	0	100
Students will be able to recognize the names of the public buildings.	1	1	0	100
Students will be able to spot specific information about names and dates in past events in written texts.	1	1	0	100
Students will be able to understand short and simple texts about predictions.	1	1	0	100

Sayısal (MAT)				
Matematik				
S	D	Y	B%	
Sayı örüntülerinin kuralını harfle ifade eder, kuralı harfle ifade edilen örüntünün istenilen terimini bulur.	1	1	0	100
Yüzde ile ilgili problemleri çözer.	1	0	0	0
Dairenin ve daire diliminin alanını hesaplar.	1	0	0	0
Rasyonel sayılarla çarpma ve bölme işlemlerini yapar.	2	0	0	0
Bir veri grubuna ilişkin daire grafiğini oluşturur ve yorumlar.	1	0	1	0
Bir doğal sayı ile bir cebirsel ifadeyi çarpır.	1	0	0	0
Rasyonel sayıların kare ve köplerini hesaplar.	1	0	0	0
Devirli olan ve olmayan ondalık gösterimleri rasyonel sayı olarak ifade eder.	1	0	0	0
Tam sayılarla çarpma ve bölme işlemlerini yapar.	1	0	0	0
Doğru orantılı iki çokluk arasındaki ilişkiyi ifade eder.	1	0	0	0
Tam sayılarla toplama ve çıkarma işlemlerini yapar, ilgili problemleri çözer.	1	0	0	0
Dikdörtgen, paralelkenar, yamuk ve eşkenar dörtgeni tanıır; açı özelliklerini belirler.	1	0	0	0
Birinci dereceden bir bilinmeyenli denklemleri çözer.	1	1	0	100
Rasyonel sayılarla işlem yapmayı gerektiren problemleri çözer.	1	0	0	0

Sayısal (FEN)				
Fen				
S	D	Y	B%	
Uzay teknolojilerini açıklar.	1	0	1	0
Yer çekimini kütle çekimi olarak gök cisimleri temelinde açıklar.	1	1	0	100
Gözlemleri sonucunda cisimlerin, siyah, beyaz ve renkli görünmesinin nedenini, ışığın yansımaya ve soğurulmasına	1	1	0	100
Yaygın bileşiklerin formüllerini, isimlerini ve bazı kullanım alanlarını ifade eder.	1	1	0	100
Çözünme hızına etki eden faktörleri deney yaparak belirler.	1	1	0	100
İnce ve kalın kenarlı mercekle ilgili odak noktalarını deneyerek belirler.	1	0	0	0
Seri ve paralel bağlı ampullerden oluşan bir devre şeması çizer.	1	1	0	100
Hayvan ve bitki hücrelerini, temel kısımları ve görevleri açısından karşılaştırır.	1	1	0	100
Fiziksel anlamda yapılan işin, uygulanan kuvvet ve alınan yolla ilişkili olduğunu açıklar.	1	1	0	100
Düz, çukur ve tümsek aynalarda oluşan görüntüleri karşılaştırır.	1	1	0	100
Bitki ve hayvanlardaki üreme çeşitlerini karşılaştırır.	1	0	1	0
Sürtünme kuvvetinin kinetik enerji üzerindeki etkisini örneklerle açıklar.	1	1	0	100
Mitozun canlılar için önemini açıklar.	1	0	1	0
Mayoz ve mitoz arasındaki farkları karşılaştırır.	1	1	0	100
Yıldız kavramını açıklar.	1	1	0	100

SINAV SONUÇ BELGESİ							
ÇANAKKALE / BIGA / DUMLUPINAR ORTAOKULU							
Öğrenci				Numara		Sınıf	
ÖMER KAÇAR				181		8B	
Puan Türü	Puan	Genel Ort.	Dereceler				
			Snf	Kurum	İlçe	İl	Genel
LGS	▲ 257,684	223,400	4	21	21	21	1311
Puanı Hesaplanan:			77	77	77	77	4036
Katılımlar:			20	80	80	80	4055

Ders	Soru	Doğru	Yanlış	Net	Başarı %	Sınıf Ort.	Kurum Ort.	Genel Ort.
Türkçe	15	11	3	10,00	67	▲ 5,05	▲ 6,16	▲ 7,68
SOSYAL BİLGİLER	10	7	3	6,00	60	▲ 3,73	▲ 3,61	▲ 4,67
Din K.ve A.B.	10	9	1	8,67	87	▲ 4,22	▲ 3,82	▲ 3,86
İngilizce	10	8	2	7,33	73	▲ 3,05	▲ 4,11	▲ 4,63
Matematik	15	2	3	1,00	7	▲ 0,22	▼ 1,11	▼ 1,59
Fen	15	7	7	4,67	31	▲ 1,93	▲ 3,56	▲ 4,22
Toplam:	75	44	19	37,67	50	▲ 18,20	▲ 22,37	▲ 26,64

Soru No	123456789012345
Sözel (TÜR)	BADB AbCbdBACBD
Cevap Anh.	A BADBADCACBACBD
Sözel (SOS)	bBBBDCAbab
Cevap Anh.	A DBBBDCADCB
Sözel (DİN)	CBcAdBDCAD
Cevap Anh.	A CBCACBDCAD
Sözel (İNG)	DBdDaCDABA
Cevap Anh.	A DBCDBCDBABA
Sayısal (MAT)	D d ad A
Cevap Anh.	A DCACBDACBAADCBB
Sayısal (FEN)	D abCBdBcCdbdDA
Cevap Anh.	A DCCDCBACBAADBDA

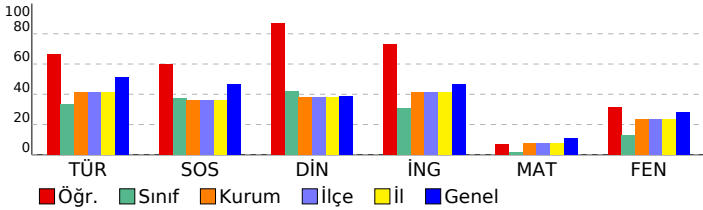

8. SINIF STS

DERSLERE GÖRE BAŞARI ANALİZİ				
Sözel (TÜR)				
Türkçe	S	D	Y	B%
Metinde ele alınan sorunlara farklı çözümler üretir.	2	1	0	50
Konuşma	1	1	0	100
Deyim ve atasözlerinin metne katkısını belirler.	1	1	0	100
Metninle ilgili soruların cevaplar.	3	1	2	33
Metnin ana fikrini/ana duygusunu belirler.	1	1	0	100
Bir işi işlem basamaklarına göre yazar.	1	1	0	100
Çekim eklerinin işlevlerini ayrt eder.	1	0	1	0
Metindeki söz sanatlarını tespit eder.	1	1	0	100
Görsellerle ilgili soruların cevaplar.	1	1	0	100
Anlatım bozukluklarını tespit eder.	2	2	0	100
Grafik, tablo ve çizelgeyle sunulan bilgileri yorumlar.	1	1	0	100

Sözel (SOS)				
SOSYAL BİLGİLER				
S	D	Y	B%	
Üretimde ve yönetimde toprağın önemini geçmişten ve günümüzden örneklerle açıklar.	1	0	1	0
Türkiye'nin üyesi olduğu uluslararası kuruluşlara örnekler verir.	1	1	0	100
Osmanlı Devleti'nin siyasi güç olarak ortaya çıkış sürecini ve bu süreci etkileyen faktörleri açıklar.	1	1	0	100
Kurumların ve sivil toplum kuruluşlarının çalışmalarına ve sosyal yaşamdaki rollerine örnekler verir.	1	1	0	100
Demokrasinin ortaya çıkışını, gelişim evrelerini ve günümüzde ifade ettiği anlamları açıklar.	1	1	0	100
Örnek incelemeler yoluyla göçün neden ve sonuçlarını tartışır.	1	1	0	100
Medyanın sosyal değişim ve etkileşimdeki rolünü tartışır.	1	1	0	100
Osmanlı Devleti'nde islahat hareketleri sonucu ortaya çıkan kurumların toplumsal ve ekonomik değişim üzerindeki etkilerini açıklar.	1	0	1	0
Örnek incelemeler yoluyla geçmişten günümüze, yerleşmeyi etkileyen faktörler hakkında çıkarımlarda bulunur.	1	0	1	0
Bilginin korunması, yaygınlaştırılması ve aktarılmasında değişim ve sürekliliği inceler.	1	1	0	100

Sözel (DİN)				
Din K.ve A.B.				
S	D	Y	B%	
Güzel ahlaki tutum ve davranışları örneklerle açıklar.	1	1	0	100
Melekleri özellikleri ve görevlerine göre sınıflandırır.	1	1	0	100
Hz. Muhammed'in (s.a.v.) insani yönünü ayetlerden hareketle yorumlar.	1	1	0	100
Ahiret hayatının aşamalarını açıklar.	1	1	0	100
Dinin farklı yorum biçimleri olabileceğinin farkına varır.	2	1	1	50
Hz. Muhammed'in (s.a.v.) peygamberlik yönüyle ilgili özelliklerini ayrt eder.	1	1	0	100
İslam'da hac ibadetinin önemini ayet ve hadisler ışığında yorumlar.	1	1	0	100
Kurban ibadetini İslam'ın yardımlaşma ve dayanışmaya verdiği önem açısından değerlendirir.	1	1	0	100
Ahlaki Davranışlar	1	1	0	100

Sözel (İNG)				
İngilizce				
S	D	Y	B%	
Students will be able to understand clear, standard speech on appearances and personalities.	1	1	0	100
Students will be able to understand texts about celebrations.	1	1	0	100
Students will be able to understand simple texts about daily routines and preferences.	1	0	1	0
Students will be able to write short, simple messages about environment.	1	1	0	100
Students will be able to talk about other people's appearances and personalities.	1	0	1	0
Students will be able to ask people questions about characteristics of wild animals.	1	1	0	100
Students will be able to understand short and simple texts on sports.	1	1	0	100
Students will be able to recognize the names of the public buildings.	1	1	0	100
Students will be able to spot specific information about names and dates in past events in written texts.	1	1	0	100
Students will be able to understand short and simple texts about predictions.	1	1	0	100

Sayısal (MAT)				
Matematik				
S	D	Y	B%	
Sayı örüntülerinin kuralını harfle ifade eder, kuralı harfle ifade edilen örüntünün istenilen terimini bulur.	1	1	0	100
Yüzde ile ilgili problemleri çözer.	1	0	0	0
Dairenin ve daire diliminin alanını hesaplar.	1	0	0	0
Rasyonel sayılarla çarpma ve bölme işlemlerini yapar.	2	1	1	50
Bir veri grubuna ilişkin daire grafiğini oluşturur ve yorumlar.	1	0	0	0
Bir doğal sayı ile bir cebirsel ifadeyi çarpır.	1	0	1	0
Rasyonel sayıların kare ve köplerini hesaplar.	1	0	1	0
Devirli olan ve olmayan ondalık gösterimleri rasyonel sayı olarak ifade eder.	1	0	0	0
Tam sayılarla çarpma ve bölme işlemlerini yapar.	1	0	0	0
Doğru orantılı iki çokluk arasındaki ilişkiyi ifade eder.	1	0	0	0
Tam sayılarla toplama ve çıkarma işlemlerini yapar, ilgili problemleri çözer.	1	0	0	0
Dikdörtgen, paralelkenar, yamuk ve eşkenar dörtgeni tanıır; açı özelliklerini belirler.	1	0	0	0
Birinci dereceden bir bilinmeyenli denklemleri çözer.	1	0	0	0
Rasyonel sayılarla işlem yapmayı gerektiren problemleri çözer.	1	0	0	0

Sayısal (FEN)				
Fen				
S	D	Y	B%	
Uzay teknolojilerini açıklar.	1	1	0	100
Yer çekimini kütle çekimi olarak gök cisimleri temelinde açıklar.	1	0	0	0
Gözlemleri sonucunda cisimlerin, siyah, beyaz ve renkli görünmesinin nedenini, ışığın yansımaya ve soğurulmasıyla açıklar.	1	0	1	0
Yaygın bileşiklerin formüllerini, isimlerini ve bazı kullanım alanlarını ifade eder.	1	0	1	0
Çözünme hızına etki eden faktörleri deney yaparak belirler.	1	1	0	100
İnce ve kalın kenarlı mercekle ilgili odak noktalarını deneyerek belirler.	1	1	0	100
Seri ve paralel bağlı ampullerden oluşan bir devre şeması çizer.	1	0	1	0
Hayvan ve bitki hücrelerini, temel kısımları ve görevleri açısından karşılaştırır.	1	1	0	100
Fiziksel anlamda yapılan işin, uygulanan kuvvet ve alınan yolla ilişkili olduğunu açıklar.	1	1	0	100
Düz, çukur ve tümsek aynalarda oluşan görüntüleri karşılaştırır.	1	0	1	0
Bitki ve hayvanlardaki üreme çeşitlerini karşılaştırır.	1	0	1	0
Sürtünme kuvvetinin kinetik enerji üzerindeki etkisini örneklerle açıklar.	1	0	1	0
Mitozun canlılar için önemini açıklar.	1	0	1	0
Mayoz ve mitoz arasındaki farkları karşılaştırır.	1	1	0	100
Yıldız kavramını açıklar.	1	1	0	100

SINAV SONUÇ BELGESİ							
ÇANAKKALE / BIGA / DUMLUPINAR ORTAOKULU							
Öğrenci				Numara		Sınıf	
RANA MİNA ÜSTÜN				673		8B	
Puan Türü	Puan	Genel Ort.	Dereceler				
			Snf	Kurum	İlçe	İl	Genel
LGS	▼ 189,542	223,400	9	44	44	44	2500
Puanı Hesaplanan:			77	77	77	77	4036
Katılımlar:			20	80	80	80	4055

Ders	Soru	Doğru	Yanlış	Net	Başarı %	Sınıf Ort.	Kurum Ort.	Genel Ort.
Türkçe	15	8	3	7,00	47	▲ 5,05	▲ 6,16	▼ 7,68
SOSYAL BİLGİLER	10	3	7	0,67	7	▼ 3,73	▼ 3,61	▼ 4,67
Din K.ve A.B.	10	6	4	4,67	47	▲ 4,22	▲ 3,82	▲ 3,86
İngilizce	10	4	4	2,67	27	▼ 3,05	▼ 4,11	▼ 4,63
Fen	15	6	7	3,67	24	▲ 1,93	▲ 3,56	▼ 4,22
Toplam:	75	27	25	18,67	25	▲ 18,20	▼ 22,37	▼ 26,64

Soru No	1	2	3	4	5	6	7	8	9	10	11	12	13	14	15
Sözel (TÜR)	AaB	cD	AC	ACBa											
Cevap Anh.	A														
Sözel (SOS)	bBd	Bd	bca	dc											
Cevap Anh.	A														
Sözel (DİN)	CB	Cc	CBa	Cda											
Cevap Anh.	A														
Sözel (İNG)	acb	BCD	c	A											
Cevap Anh.	A														
Sayısal (FEN)	Db	c	dBA	bAA	bd	cc									
Cevap Anh.	A														

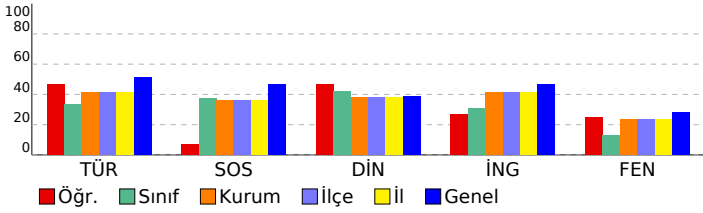

8. SINIF STS				
DERSLERE GÖRE BAŞARI ANALİZİ				
Sözel (TÜR)				
Türkçe	S	D	Y	B%
Metinde ele alınan sorunlara farklı çözümler üretir.	2	0	0	0
Konuşma	1	1	0	100
Deyim ve atasözlerinin metne katkısını belirler.	1	0	1	0
Metninle ilgili soruları cevaplar.	3	3	0	100
Metnin ana fikrini/ana duygusunu belirler.	1	0	1	0
Bir işi işlem basamaklarına göre yazar.	1	0	0	0
Çekim eklerinin işlevlerini ayrt eder.	1	1	0	100
Metindeki söz sanatlarını tespit eder.	1	0	0	0
Görsellerle ilgili soruları cevaplar.	1	1	0	100
Anlatım bozukluklarını tespit eder.	2	2	0	100
Grafik, tablo ve çizelgeyle sunulan bilgileri yorumlar.	1	0	1	0
Sözel (SOS)				
SOSYAL BİLGİLER	S	D	Y	B%
Üretimde ve yönetimde toprağın önemini geçmişten ve günümüzden örneklerle açıklar.	1	0	1	0
Türkiye'nin üyesi olduğu uluslararası kuruluşlara örnekler verir.	1	1	0	100
Osmanlı Devleti'nin siyasi güç olarak ortaya çıkış sürecini ve bu süreci etkileyen faktörleri açıklar.	1	0	1	0
Kurumların ve sivil toplum kuruluşlarının çalışmalarına ve sosyal yaşamdaki rollerine örnekler verir.	1	1	0	100
Demokrasinin ortaya çıkışını, gelişim evrelerini ve günümüzde ifade ettiği anlamları açıklar.	1	1	0	100
Örnek incelemeler yoluyla göçün neden ve sonuçlarını tartışır.	1	0	1	0
Medyanın sosyal değişim ve etkileşimdeki rolünü tartışır.	1	0	1	0
Osmanlı Devleti'nde islahat hareketleri sonucu ortaya çıkan kurumların toplumsal ve ekonomik değişim üzerindeki etkilerini açıklar.	1	0	1	0
Örnek incelemeler yoluyla geçmişten günümüze, yerleşmeyi etkileyen faktörler hakkında çıkarımlarda bulunur.	1	1	0	100
Bilginin korunması, yaygınlaştırılması ve aktarılmasında değişim ve sürekliliği inceler.	1	0	1	0
Sözel (DİN)				
Din K.ve A.B.	S	D	Y	B%
Güzel ahlaki tutum ve davranışları örneklerle açıklar.	1	1	0	100
Melekleri özelliklerini ve görevlerine göre sınıflandırır.	1	1	0	100
Hz. Muhammed'in (s.a.v.) insanı yönünü ayetlerden hareketle yorumlar.	1	1	0	100
Ahiret hayatının aşamalarını açıklar.	1	0	1	0
Dinin farklı yorum biçimleri olabileceğinin farkına varır.	2	2	0	100
Hz. Muhammed'in (s.a.v.) peygamberlik yönüyle ilgili özelliklerini ayrt eder.	1	1	0	100
İslam'da hac ibadetinin önemini ayet ve hadisler ışığında yorumlar.	1	0	1	0
Kurban ibadetini İslam'ın yardımlaşma ve dayanışmaya verdiği önem açısından değerlendirir.	1	0	1	0
Ahlaki Davranışlar	1	0	1	0
Sözel (İNG)				
İngilizce	S	D	Y	B%
Students will be able to understand clear, standard speech on appearances and personalities.	1	0	1	0
Students will be able to understand texts about celebrations.	1	0	1	0
Students will be able to understand simple texts about daily routines and preferences.	1	0	1	0
Students will be able to write short, simple messages about environment.	1	0	0	0
Students will be able to talk about other people's appearances and personalities.	1	1	0	100
Students will be able to ask people questions about characteristics of wild animals.	1	1	0	100
Students will be able to understand short and simple texts on sports.	1	1	0	100
Students will be able to recognize the names of the public buildings.	1	0	1	0
Students will be able to spot specific information about names and dates in past events in written texts.	1	0	0	0
Students will be able to understand short and simple texts about predictions.	1	1	0	100
Sayısal (MAT)				
Matematik	S	D	Y	B%
Sayı örüntülerinin kuralını harfle ifade eder, kuralı harfle ifade edilen örüntünün istenilen terimini bulur.	1	0	0	0
Yüzde ile ilgili problemleri çözer.	1	0	0	0
Dairenin ve daire diliminin alanını hesaplar.	1	0	0	0
Rasyonel sayılarla çarpma ve bölme işlemlerini yapar.	2	0	0	0
Bir veri grubuna ilişkin daire grafiğini oluşturur ve yorumlar.	1	0	0	0
Bir doğal sayı ile bir cebirsel ifadeyi çarpır.	1	0	0	0
Rasyonel sayıların kare ve köklerini hesaplar.	1	0	0	0
Devirli olan ve olmayan ondalık gösterimleri rasyonel sayı olarak ifade eder.	1	0	0	0
Tam sayılarla çarpma ve bölme işlemlerini yapar.	1	0	0	0
Doğru orantılı iki çokluk arasındaki ilişkiyi ifade eder.	1	0	0	0
Tam sayılarla toplama ve çıkarma işlemlerini yapar, ilgili problemleri çözer.	1	0	0	0
Dikdörtgen, paralelkenar, yamuk ve eşkenar dörtgeni tanıır; açılı özelliklerini belirler.	1	0	0	0
Birinci dereceden bir bilinmeyenli denklemleri çözer.	1	0	0	0
Rasyonel sayılarla işlem yapmayı gerektiren problemleri çözer.	1	0	0	0
Sayısal (FEN)				
Fen	S	D	Y	B%
Uzay teknolojilerini açıklar.	1	1	0	100
Yer çekimini kütle çekimi olarak gök cisimleri temelinde açıklar.	1	0	1	0
Gözlemleri sonucunda cisimlerin, siyah, beyaz ve renkli görünmesinin nedenini, ışığın yansımaya ve soğurulmasına ilişkin bileşiklerin formüllerini, isimlerini ve bazı kullanım alanlarını ifade eder.	1	1	0	100
Çözünme hızına etki eden faktörleri deney yaparak belirler.	1	0	1	0
İnce ve kalın kenarlı mercekle ilgili deneyler yaparak belirler.	1	1	0	100
Seri ve paralel bağlı ampullerden oluşan bir devre şeması çizer.	1	1	0	100
Hayvan ve bitki hücrelerini, temel kısımları ve görevleri açısından karşılaştırır.	1	0	0	0
Fiziksel anlamda yapılan işin, uygulanan kuvvet ve alınan yolla ilişkili olduğunu açıklar.	1	0	1	0
Düz, çukur ve tümsek aynalarda oluşan görüntüleri karşılaştırır.	1	1	0	100
Bitki ve hayvanlardaki üreme çeşitlerini karşılaştırır.	1	1	0	100
Sürtünme kuvvetinin kinetik enerji üzerindeki etkisini örneklerle açıklar.	1	0	1	0
Mitozun canlılar için önemini açıklar.	1	0	1	0
Mayoz ve mitoz arasındaki farkları karşılaştırır.	1	0	1	0
Yıldız kavramını açıklar.	1	0	1	0

SINAV SONUÇ BELGESİ

8. SINIF STS

ÇANAKKALE / BIGA / DUMLUPINAR ORTAOKULU

Öğrenci Numara Sınıf
RAVZANUR GÜNDOĞDU 185 8B

Puan Türü	Puan	Genel Ort.	Dereceler				
			Snf	Kurum	İlçe	İl	Genel
LGS	▲ 276,878	223,400	2	15	15	15	1035
Puanı Hesaplanan:			77	77	77	77	4036
Katılımlar:			20	80	80	80	4055

Ders	Soru	Doğru	Yanlış	Net	Başarı %	Sınıf Ort.	Kurum Ort.	Genel Ort.
Türkçe	15	13	1	12,67	84	▲ 5,05	▲ 6,16	▲ 7,68
SOSYAL BİLGİLER	10	5	1	4,67	47	▲ 3,73	▲ 3,61	◆ 4,67
Din K.ve A.B.	10	9	0	9,00	90	▲ 4,22	▲ 3,82	▲ 3,86
İngilizce	10	3	3	2,00	20	▼ 3,05	▼ 4,11	▼ 4,63
Matematik	15	1	0	1,00	7	▲ 0,22	▼ 1,11	▼ 1,59
Fen	15	8	2	7,33	49	▲ 1,93	▲ 3,56	▲ 4,22
Toplam:	75	39	7	36,67	49	▲ 18,20	▲ 22,37	▲ 26,64

Soru No	123456789012345
Sözel (TÜR)	BADB ADCAaBACBD
Cevap Anh.	A BADBADCACBACBD
Sözel (SOS)	D D AaCB
Cevap Anh.	A DBBBDACDCB
Sözel (DİN)	CBCACBD AD
Cevap Anh.	A CBCACBDCAD
Sözel (İNG)	Bb d AaA
Cevap Anh.	A DBCDBCDBA
Sayısal (MAT)	D
Cevap Anh.	A DCACBDACBAADCBB
Sayısal (FEN)	CDC dBCA BcA
Cevap Anh.	A DCCDCBACBAADBDA

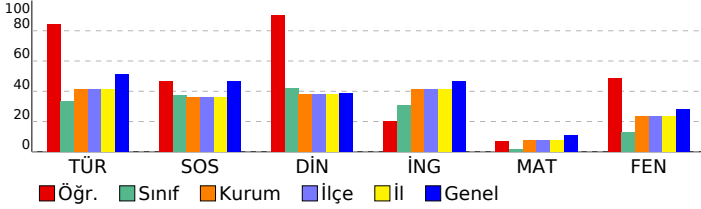

DERSLERE GÖRE BAŞARI ANALİZİ

Sözel (TÜR)

Türkçe	S	D	Y	B%
Metinde ele alınan sorunlara farklı çözümler üretir.	2	1	0	50
Konuşma	1	1	0	100
Deyim ve atasözlerinin metne katkısını belirler.	1	1	0	100
Metnin ilgili soruların cevaplar.	3	2	1	67
Metnin ana fikrini/ana duygusunu belirler.	1	1	0	100
Bir işi işlem basamaklarına göre yazar.	1	1	0	100
Çekim eklerinin işlevlerini ayrt eder.	1	1	0	100
Metindeki söz sanatlarını tespit eder.	1	1	0	100
Görsellerle ilgili soruların cevaplar.	1	1	0	100
Anlatım bozukluklarını tespit eder.	2	2	0	100
Grafik, tablo ve çizelgeyle sunulan bilgileri yorumlar.	1	1	0	100

Sözel (SOS)

SOSYAL BİLGİLER

S	D	Y	B%	
Üretimde ve yönetimde toprağın önemini geçmişten ve günümüzden örneklerle açıklar.	1	1	0	100
Türkiye'nin üyesi olduğu uluslararası kuruluşlara örnekler verir.	1	0	0	0
Osmanlı Devleti'nin siyasi güç olarak ortaya çıkış sürecini ve bu süreci etkileyen faktörleri açıklar.	1	0	0	0
Kurumların ve sivil toplum kuruluşlarının çalışmalarına ve sosyal yaşamdaki rollerine örnekler verir.	1	0	0	0
Demokrasinin ortaya çıkışını, gelişim evrelerini ve günümüzde ifade ettiği anlamları açıklar.	1	1	0	100
Örnek incelemeler yoluyla göçün neden ve sonuçlarını tartışır.	1	0	0	0
Medyanın sosyal değişim ve etkileşimdeki rolünü tartışır.	1	1	0	100
Osmanlı Devleti'nde islahat hareketleri sonucu ortaya çıkan kurumların hareketle toplumsal ve ekonomik değişim	1	0	1	0
Örnek incelemeler yoluyla geçmişten günümüze, yerleşmeyi etkileyen faktörler hakkında çıkarımlarda bulunur.	1	0	1	100
Bilginin korunması, yaygınlaştırılması ve aktarılmasında değişim ve sürekliliği inceler.	1	1	0	100

Sözel (DİN)

Din K.ve A.B.

S	D	Y	B%	
Güzel ahlaki tutum ve davranışları örneklerle açıklar.	1	1	0	100
Melekleri özellikleri ve görevlerine göre sınıflandırır.	1	1	0	100
Hz. Muhammed'in (s.a.v.) insani yönünü ayetlerden hareketle yorumlar.	1	1	0	100
Ahiret hayatının aşamalarını açıklar.	1	1	0	100
Dinin farklı yorum biçimleri olabileceğinin farkına varır.	2	1	0	50
Hz. Muhammed'in (s.a.v.) peygamberlik yönüyle ilgili özelliklerini ayrt eder.	1	1	0	100
İslam'da hac ibadetinin önemini ayet ve hadisler ışığında yorumlar.	1	1	0	100
Kurban ibadetini İslam'ın yardımlaşma ve dayanışmaya verdiği önem açısından değerlendirir.	1	1	0	100
Ahlaki Davranışlar	1	1	0	100

Sözel (İNG)

İngilizce

S	D	Y	B%	
Students will be able to understand clear, standard speech on appearances and personalities.	1	0	0	0
Students will be able to understand texts about celebrations.	1	1	0	100
Students will be able to understand simple texts about daily routines and preferences.	1	0	1	0
Students will be able to write short, simple messages about environment.	1	0	0	0
Students will be able to talk about other people's appearances and personalities.	1	0	0	0
Students will be able to ask people questions about characteristics of wild animals.	1	0	1	0
Students will be able to understand short and simple texts on sports.	1	0	0	0
Students will be able to recognize the names of the public buildings.	1	1	0	100
Students will be able to spot specific information about names and dates in past events in written texts.	1	0	1	0
Students will be able to understand short and simple texts about predictions.	1	1	0	100

Sayısal (MAT)

Matematik

S	D	Y	B%	
Sayı örüntülerinin kuralını harfle ifade eder, kuralı harfle ifade edilen örüntünün istenilen terimini bulur.	1	0	0	0
Yüzde ile ilgili problemleri çözer.	1	0	0	0
Dairenin ve daire diliminin alanını hesaplar.	1	0	0	0
Rasyonel sayılarla çarpma ve bölme işlemlerini yapar.	2	0	0	0
Bir veri grubuna ilişkin daire grafiğini oluşturur ve yorumlar.	1	0	0	0
Bir doğal sayı ile bir cebirsel ifadeyi çarpır.	1	0	0	0
Rasyonel sayıların kare ve küplerini hesaplar.	1	0	0	0
Devirli olan ve olmayan ondalık gösterimleri rasyonel sayı olarak ifade eder.	1	0	0	0
Tam sayılarla çarpma ve bölme işlemlerini yapar.	1	0	0	0
Doğru orantılı iki çokluk arasındaki ilişkiyi ifade eder.	1	0	0	0
Tam sayılarla toplama ve çıkarma işlemlerini yapar, ilgili problemleri çözer.	1	1	0	100
Dikdörtgen, paralelkenar, yamuk ve eşkenar dörtgeni tanıır; açı özelliklerini belirler.	1	0	0	0
Birinci dereceden bir bilinmeyenli denklemleri çözer.	1	0	0	0
Rasyonel sayılarla işlem yapmayı gerektiren problemleri çözer.	1	0	0	0

Sayısal (FEN)

Fen

S	D	Y	B%	
Uzay teknolojilerini açıklar.	1	0	0	0
Yer çekimini kütle çekimi olarak gök cisimleri temelinde açıklar.	1	0	0	0
Gözlemleri sonucunda cisimlerin, siyah, beyaz ve renkli görünmesinin nedenini, ışığın yansımaya ve soğurulmasınayla	1	1	0	100
Yaygın bileşiklerin formüllerini, isimlerini ve bazı kullanım alanlarını ifade eder.	1	1	0	100
Çözünme hızına etki eden faktörleri deney yaparak belirler.	1	1	0	100
İnce ve kalın kenarlı mercekle ilgili odak noktalarını deneyerek belirler.	1	0	0	0
Seri ve paralel bağlı ampullerden oluşan bir devre şeması çizer.	1	0	1	0
Hayvan ve bitki hücrelerini, temel kısımları ve görevleri açısından karşılaştırır.	1	1	0	100
Fiziksel anlamda yapılan işin, uygulanan kuvvet ve alınan yolla ilişkili olduğunu açıklar.	1	1	0	100
Düz, çukur ve tümsek aynalarda oluşan görüntüleri karşılaştırır.	1	1	0	100
Bitki ve hayvanlardaki üreme çeşitlerini karşılaştırır.	1	0	0	0
Sürtünme kuvvetinin kinetik enerji üzerindeki etkisini örneklerle açıklar.	1	0	0	0
Mitozun canlılar için önemini açıklar.	1	1	0	100
Mayoz ve mitoz arasındaki farkları karşılaştırır.	1	0	1	0
Yıldız kavramını açıklar.	1	1	0	100

SINAV SONUÇ BELGESİ							
ÇANAKKALE / BIGA / DUMLUPINAR ORTAOKULU							
Öğrenci				Numara		Sınıf	
SILA GİRGİN				190		8B	
Puan Türü	Puan	Genel Ort.	Dereceler				
			Snf	Kurum	İlçe	İl	Genel
LGS	▼ 142,935	223,400	12	55	55	55	3282
Puanı Hesaplanan:			77	77	77	4036	
Katılımlar:			20	80	80	80	4055

Ders	Soru	Doğru	Yanlış	Net	Başarı %	Sınıf Ort.	Kurum Ort.	Genel Ort.
Türkçe	15	7	5	5,33	36	▲ 5,05	▼ 6,16	▼ 7,68
SOSYAL BİLGİLER	10	6	0	6,00	60	▲ 3,73	▲ 3,61	▲ 4,67
Din K.ve A.B.	10	2	4	0,67	7	▼ 4,22	▼ 3,82	▼ 3,86
İngilizce	10	4	3	3,00	30	▼ 3,05	▼ 4,11	▼ 4,63
Matematik	15	1	3	0,00	0	▼ 0,22	▼ 1,11	▼ 1,59
Fen	15	1	9	-2,00	-13	▼ 1,93	▼ 3,56	▼ 4,22
Toplam:	75	21	24	13,00	17	▼ 18,20	▼ 22,37	▼ 26,64

Soru No	123456789012345
Sözel (TÜR)	BADB dcb baA BD
Cevap Anh.	A BADBADCACBACBD
Sözel (SOS)	D BD A CB
Cevap Anh.	A DBBBDACDCB
Sözel (DİN)	BCc bad
Cevap Anh.	A CBCACBDCAD
Sözel (İNG)	ab CDdBA
Cevap Anh.	A DBCDBCDABA
Sayısal (MAT)	dC a b
Cevap Anh.	A DCACBDACBAADCBB
Sayısal (FEN)	b ab cbcdb bA
Cevap Anh.	A DCCDCBACBAADBDA

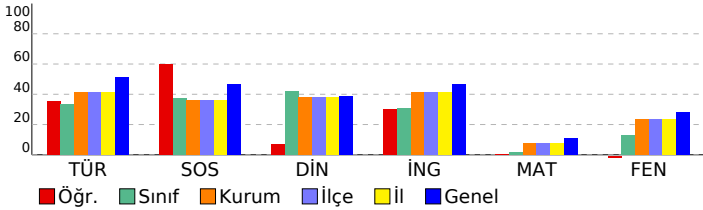

8. SINIF STS

DERSLERE GÖRE BAŞARI ANALİZİ				
Sözel (TÜR)				
Türkçe	S	D	Y	B%
Metinde ele alınan sorunlara farklı çözümler üretir.	2	1	0	50
Konuşma	1	1	0	100
Deyim ve atasözlerinin metne katkısını belirler.	1	1	0	100
Metnin ilgili sorularına cevaplar.	3	1	2	33
Metnin ana fikrini/ana duygusunu belirler.	1	0	1	0
Bir işi işlem basamaklarına göre yazar.	1	0	1	0
Çekim eklerinin işlevlerini ayrt eder.	1	0	0	0
Metindeki söz sanatlarını tespit eder.	1	0	1	0
Görsellerle ilgili sorularına cevaplar.	1	1	0	100
Anlatım bozukluklarını tespit eder.	2	1	0	50
Grafik, tablo ve çizelgeyle sunulan bilgileri yorumlar.	1	1	0	100

Sözel (SOS)				
SOSYAL BİLGİLER				
S	D	Y	B%	
Üretimde ve yönetimde toprağın önemini geçmişten ve günümüzden örneklerle açıklar.	1	1	0	100
Türkiye'nin üyesi olduğu uluslararası kuruluşlara örnekler verir.	1	0	0	0
Osmanlı Devleti'nin siyasi güç olarak ortaya çıkış sürecini ve bu süreci etkileyen faktörleri açıklar.	1	0	0	0
Kurumların ve sivil toplum kuruluşlarının çalışmalarına ve sosyal yaşamdaki rollerine örnekler verir.	1	1	0	100
Demokrasinin ortaya çıkışını, gelişim evrelerini ve günümüzde ifade ettiği anlamları açıklar.	1	1	0	100
Örnek incelemeler yoluyla göçün neden ve sonuçlarını tartışır.	1	0	0	0
Medyanın sosyal değişim ve etkileşimdeki rolünü tartışır.	1	1	0	100
Osmanlı Devleti'nde islahat hareketleri sonucu ortaya çıkan kurumların hareketle toplumsal ve ekonomik değişim	1	0	0	0
Örnek incelemeler yoluyla geçmişten günümüze, yerleşmeyi etkileyen faktörler hakkında çıkarımlarda bulunur.	1	1	0	100
Bilginin korunması, yaygınlaştırılması ve aktarılmasında değişim ve sürekliliği inceler.	1	1	0	100

Sözel (DİN)				
Din K.ve A.B.				
S	D	Y	B%	
Güzel ahlaki tutum ve davranışları örneklerle açıklar.	1	0	0	0
Melekleri özellikleri ve görevlerine göre sınıflandırır.	1	0	0	100
Hz. Muhammed'in (s.a.v.) insani yönünü ayetlerden hareketle yorumlar.	1	1	0	100
Ahiret hayatının aşamalarını açıklar.	1	0	1	0
Dinin farklı yorum biçimleri olabileceğinin farkına varır.	2	0	1	0
Hz. Muhammed'in (s.a.v.) peygamberlik yönüyle ilgili özelliklerini ayrt eder.	1	0	0	0
İslam'da hac ibadetinin önemini ayet ve hadisler ışığında yorumlar.	1	0	1	0
Kurban ibadetini İslam'ın yardımlaşma ve dayanışmaya verdiği önem açısından değerlendirir.	1	0	1	0
Ahlaki Davranışlar	1	0	0	0

Sözel (İNG)				
İngilizce				
S	D	Y	B%	
Students will be able to understand clear, standard speech on appearances and personalities.	1	0	0	0
Students will be able to understand texts about celebrations.	1	0	1	0
Students will be able to understand simple texts about daily routines and preferences.	1	0	1	0
Students will be able to write short, simple messages about environment.	1	0	0	0
Students will be able to talk about other people's appearances and personalities.	1	0	0	0
Students will be able to ask people questions about characteristics of wild animals.	1	1	0	100
Students will be able to understand short and simple texts on sports.	1	1	0	100
Students will be able to recognize the names of the public buildings.	1	0	1	0
Students will be able to spot specific information about names and dates in past events in written texts.	1	1	0	100
Students will be able to understand short and simple texts about predictions.	1	1	0	100

Sayısal (MAT)				
Matematik				
S	D	Y	B%	
Sayı örüntülerinin kuralını harfle ifade eder, kuralı harfle ifade edilen örüntünün istenilen terimini bulur.	1	0	0	0
Yüzde ile ilgili problemleri çözer.	1	0	0	0
Dairenin ve daire diliminin alanını hesaplar.	1	0	1	0
Rasyonel sayılarla çarpma ve bölme işlemlerini yapar.	2	1	0	50
Bir veri grubuna ilişkin daire grafiğini oluşturur ve yorumlar.	1	0	0	0
Bir doğal sayı ile bir cebirsel ifadeyi çarpır.	1	0	1	0
Rasyonel sayıların kare ve küplerini hesaplar.	1	0	0	0
Devirli olan ve olmayan ondalık gösterimleri rasyonel sayı olarak ifade eder.	1	0	0	0
Tam sayılarla çarpma ve bölme işlemlerini yapar.	1	0	0	0
Doğru orantılı iki çokluk arasındaki ilişkiyi ifade eder.	1	0	0	0
Tam sayılarla toplama ve çıkarma işlemlerini yapar, ilgili problemleri çözer.	1	0	1	0
Dikdörtgen, paralelkenar, yamuk ve eşkenar dörtgeni tanıır; açı özelliklerini belirler.	1	0	0	0
Birinci dereceden bir bilinmeyenli denklemleri çözer.	1	0	0	0
Rasyonel sayılarla işlem yapmayı gerektiren problemleri çözer.	1	0	0	0

Sayısal (FEN)				
Fen				
S	D	Y	B%	
Uzay teknolojilerini açıklar.	1	0	1	0
Yer çekimini kütle çekimi olarak gök cisimleri temelinde açıklar.	1	0	0	0
Gözlemleri sonucunda cisimlerin, siyah, beyaz ve renkli görünmesinin nedenini, ışığın yansımaya ve soğurulmasıyla	1	0	1	0
Yaygın bileşiklerin formüllerini, isimlerini ve bazı kullanım alanlarını ifade eder.	1	0	1	0
Çözünme hızına etki eden faktörleri deney yaparak belirler.	1	0	0	0
İnce ve kalın kenarlı mercekle ilgili odak noktalarını deneyerek belirler.	1	0	1	0
Seri ve paralel bağlı ampullerden oluşan bir devre şeması çizer.	1	0	1	0
Hayvan ve bitki hücrelerini, temel kısımları ve görevleri açısından karşılaştırır.	1	0	1	0
Fiziksel anlamda yapılan işin, uygulanan kuvvet ve alınan yolla ilişkili olduğunu açıklar.	1	0	1	0
Düz, çukur ve tümsek aynalarda oluşan görüntüleri karşılaştırır.	1	0	1	0
Bitki ve hayvanlardaki üreme çeşitlerini karşılaştırır.	1	0	0	0
Sürtünme kuvvetinin kinetik enerji üzerindeki etkisini örneklerle açıklar.	1	0	0	0
Mitozun canlılar için önemini açıklar.	1	0	0	0
Mayoz ve mitoz arasındaki farkları karşılaştırır.	1	0	1	0
Yıldız kavramını açıklar.	1	1	0	100

SINAV SONUÇ BELGESİ							
ÇANAKKALE / BIGA / DUMLUPINAR ORTAOKULU							
Öğrenci				Numara		Sınıf	
SÜMEYYE BİNZET				191		8B	
Puan Türü	Puan	Genel Ort.	Dereceler				
			Snf	Kurum	İlçe	İl	Genel
LGS	▼ 173,814	223,400	10	48	48	48	2823
Puanı Hesaplanan:			77	77	77	4036	
Katılımlar:			20	80	80	80	4055

Ders	Soru	Doğru	Yanlış	Net	Başarı %	Sınıf Ort.	Kurum Ort.	Genel Ort.
Türkçe	15	9	4	7,67	51	▲ 5,05	▲ 6,16	▼ 7,68
SOSYAL BİLGİLER	10	6	3	5,00	50	▲ 3,73	▲ 3,61	▲ 4,67
Din K.ve A.B.	10	6	4	4,67	47	▲ 4,22	▲ 3,82	▲ 3,86
İngilizce	10	1	7	-1,33	-13	▼ 3,05	▼ 4,11	▼ 4,63
Matematik	15	2	6	0,00	0	▼ 0,22	▼ 1,11	▼ 1,59
Fen	15	4	9	1,00	7	▼ 1,93	▼ 3,56	▼ 4,22
Toplam:	75	28	33	17,00	23	▼ 18,20	▼ 22,37	▼ 26,64

Soru No	123456789012345
Sözel (TÜR)	BAbB AbCdaBACB
Cevap Anh.	A BADBADCACBACBD
Sözel (SOS)	DBBBD Abda
Cevap Anh.	A DBBBDACDCB
Sözel (DİN)	CBCdaBaCdD
Cevap Anh.	A CBCACBDCAD
Sözel (İNG)	cdb baAcb
Cevap Anh.	A DBCDBCDABA
Sayısal (MAT)	Da dBa d b b
Cevap Anh.	A DCACBDACBAADCBB
Sayısal (FEN)	bCbDdB abcd Bac
Cevap Anh.	A DCCDCBACBAADBDA

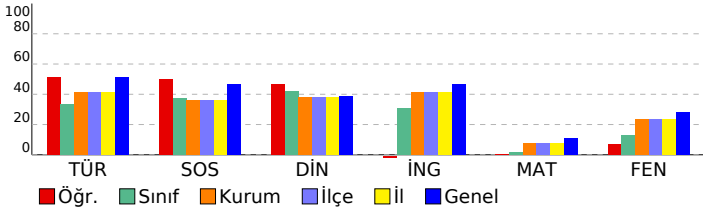

8. SINIF STS

DERSLERE GÖRE BAŞARI ANALİZİ				
Sözel (TÜR)				
Türkçe	S	D	Y	B%
Metinde ele alınan sorunlara farklı çözümler üretir.	2	1	0	50
Konuşma	1	1	0	100
Deyim ve atasözlerinin metne katkısını belirler.	1	0	1	0
Metnin ilgili soruların cevaplar.	3	1	2	33
Metnin ana fikrini/ana duygusunu belirler.	1	1	0	100
Bir işi işlem basamaklarına göre yazar.	1	1	0	100
Çekim eklerinin işlevlerini ayrt eder.	1	0	1	0
Metindeki söz sanatlarını tespit eder.	1	1	0	100
Görsellerle ilgili soruların cevaplar.	1	1	0	100
Anlatım bozukluklarını tespit eder.	2	2	0	100
Grafik, tablo ve çizelgeyle sunulan bilgileri yorumlar.	1	0	0	0

Sözel (SOS)				
SOSYAL BİLGİLER				
S	D	Y	B%	
Üretimde ve yönetimde toprağın önemini geçmişten ve günümüzden örneklerle açıklar.	1	1	0	100
Türkiye'nin üyesi olduğu uluslararası kuruluşlara örnekler verir.	1	1	0	100
Osmanlı Devleti'nin siyasi güç olarak ortaya çıkış sürecini ve bu süreci etkileyen faktörleri açıklar.	1	1	0	100
Kurumların ve sivil toplum kuruluşlarının çalışmalarına ve sosyal yaşamdaki rollerine örnekler verir.	1	1	0	100
Demokrasinin ortaya çıkışını, gelişim evrelerini ve günümüzde ifade ettiği anlamları açıklar.	1	1	0	100
Örnek incelemeler yoluyla göçün neden ve sonuçlarını tartışır.	1	0	0	0
Medyanın sosyal değişim ve etkileşimdeki rolünü tartışır.	1	1	0	100
Osmanlı Devleti'nde islahat hareketleri sonucu ortaya çıkan kurumların toplumsal ve ekonomik değişim üzerindeki etkilerini açıklar.	1	0	1	0
Örnek incelemeler yoluyla geçmişten günümüze, yerleşmeyi etkileyen faktörler hakkında çıkarımlarda bulunur.	1	0	1	0
Bilginin korunması, yaygınlaştırılması ve aktarılmasında değişim ve sürekliliği inceler.	1	0	1	0

Sözel (DİN)				
Din K.ve A.B.				
S	D	Y	B%	
Güzel ahlaki tutum ve davranışları örneklerle açıklar.	1	1	0	100
Melekleri özellikleri ve görevlerine göre sınıflandırır.	1	1	0	100
Hz. Muhammed'in (s.a.v.) insani yönünü ayetlerden hareketle yorumlar.	1	1	0	100
Ahiret hayatının aşamalarını açıklar.	1	0	1	0
Dinin farklı yorum biçimleri olabileceğinin farkına varır.	2	1	1	50
Hz. Muhammed'in (s.a.v.) peygamberlik yönüyle ilgili özelliklerini ayrt eder.	1	1	0	100
İslam'da hac ibadetinin önemini ayet ve hadisler ışığında yorumlar.	1	0	1	0
Kurban ibadetini İslam'ın yardımlaşma ve dayanışmaya verdiği önem açısından değerlendirir.	1	0	1	0
Ahlaki Davranışlar	1	1	0	100

Sözel (İNG)				
İngilizce				
S	D	Y	B%	
Students will be able to understand clear, standard speech on appearances and personalities.	1	0	1	0
Students will be able to understand texts about celebrations.	1	0	1	0
Students will be able to understand simple texts about daily routines and preferences.	1	0	1	0
Students will be able to write short, simple messages about environment.	1	0	0	0
Students will be able to talk about other people's appearances and personalities.	1	0	0	0
Students will be able to ask people questions about characteristics of wild animals.	1	0	1	0
Students will be able to understand short and simple texts on sports.	1	0	1	0
Students will be able to recognize the names of the public buildings.	1	1	0	100
Students will be able to spot specific information about names and dates in past events in written texts.	1	0	1	0
Students will be able to understand short and simple texts about predictions.	1	0	1	0

Sayısal (MAT)				
Matematik				
S	D	Y	B%	
Sayı örüntülerinin kuralını harfle ifade eder, kuralı harfle ifade edilen örüntünün istenilen terimini bulur.	1	1	0	100
Yüzde ile ilgili problemleri çözer.	1	0	1	0
Dairenin ve daire diliminin alanını hesaplar.	1	0	0	0
Rasyonel sayılarla çarpma ve bölme işlemlerini yapar.	2	0	2	0
Bir veri grubuna ilişkin daire grafiğini oluşturur ve yorumlar.	1	0	1	100
Bir doğal sayı ile bir cebirsel ifadeyi çarpır.	1	0	1	0
Rasyonel sayıların kare ve küplerini hesaplar.	1	0	0	0
Devirli olan ve olmayan ondalık gösterimleri rasyonel sayı olarak ifade eder.	1	0	1	0
Tam sayılarla çarpma ve bölme işlemlerini yapar.	1	0	0	0
Doğru orantılı iki çokluk arasındaki ilişkiyi ifade eder.	1	0	0	0
Tam sayılarla toplama ve çıkarma işlemlerini yapar, ilgili problemleri çözer.	1	0	0	0
Dikdörtgen, paralelkenar, yamuk ve eşkenar dörtgeni tanıır; açı özelliklerini belirler.	1	0	1	0
Birinci dereceden bir bilinmeyenli denklemleri çözer.	1	0	0	0
Rasyonel sayılarla işlem yapmayı gerektiren problemleri çözer.	1	0	0	0

Sayısal (FEN)				
Fen				
S	D	Y	B%	
Uzay teknolojilerini açıklar.	1	0	1	0
Yer çekimini kütle çekimi olarak gök cisimleri temelinde açıklar.	1	1	0	100
Gözlemleri sonucunda cisimlerin, siyah, beyaz ve renkli görünmesinin nedenini, ışığın yansımaya ve soğurulmasına örnekler verir.	1	0	1	0
Yaygın bileşiklerin formüllerini, isimlerini ve bazı kullanım alanlarını ifade eder.	1	1	0	100
Çözünme hızına etki eden faktörleri deney yaparak belirler.	1	0	1	0
İnce ve kalın kenarlı mercekle ilgili odak noktalarını deneyerek belirler.	1	1	0	100
Seri ve paralel bağlı ampullerden oluşan bir devre şeması çizer.	1	0	0	0
Hayvan ve bitki hücrelerini, temel kısımları ve görevleri açısından karşılaştırır.	1	0	1	0
Fiziksel anlamda yapılan işin, uygulanan kuvvet ve alınan yolla ilişkili olduğunu açıklar.	1	0	1	0
Düz, çukur ve tümsek aynalarda oluşan görüntüleri karşılaştırır.	1	0	1	0
Bitki ve hayvanlardaki üreme çeşitlerini karşılaştırır.	1	0	1	0
Sürtünme kuvvetinin kinetik enerji üzerindeki etkisini örneklerle açıklar.	1	0	0	0
Mitozun canlılar için önemini açıklar.	1	1	0	100
Mayoz ve mitoz arasındaki farkları karşılaştırır.	1	0	1	0
Yıldız kavramını açıklar.	1	0	1	0

SINAV SONUÇ BELGESİ							
ÇANAKKALE / BIGA / DUMLUPINAR ORTAOKULU							
Öğrenci				Numara		Sınıf	
TALHA DOĞAN				193		8B	
Puan Türü	Puan	Genel Ort.	Dereceler				
			Snf	Kurum	İlçe	İl	Genel
LGS	▲ 239,336	223,400	6	28	28	28	1621
Puanı Hesaplanan:			77	77	77	77	4036
Katılımlar:			20	80	80	80	4055

Ders	Soru	Doğru	Yanlış	Net	Başarı %	Sınıf Ort.	Kurum Ort.	Genel Ort.
Türkçe	15	8	6	6,00	40	▲ 5,05	▼ 6,16	▼ 7,68
SOSYAL BİLGİLER	10	9	1	8,67	87	▲ 3,73	▲ 3,61	▲ 4,67
Din K.ve A.B.	10	6	4	4,67	47	▲ 4,22	▲ 3,82	▲ 3,86
İngilizce	10	9	1	8,67	87	▲ 3,05	▲ 4,11	▲ 4,63
Matematik	15	4	6	2,00	13	▲ 0,22	▲ 1,11	▲ 1,59
Fen	15	7	8	4,33	29	▲ 1,93	▲ 3,56	▲ 4,22
Toplam:	75	43	26	34,33	46	▲ 18,20	▲ 22,37	▲ 26,64

Soru No	123456789012345
Sözel (TÜR)	BADB ADabdBcbdB
Cevap Anh.	A BADBADACBACBD
Sözel (SOS)	DaBBDCADCB
Cevap Anh.	A DBBBDCADCB
Sözel (DİN)	CBdcdBDCdD
Cevap Anh.	A CBCACBDCAD
Sözel (İNG)	DBbDBCDABA
Cevap Anh.	A DBCDBCDABA
Sayısal (MAT)	b d Bb CBdC C c
Cevap Anh.	A DCACBDACBAADCBB
Sayısal (FEN)	DbbDCdCdBdAbbcDA
Cevap Anh.	A DCCDCBACBAADBDA

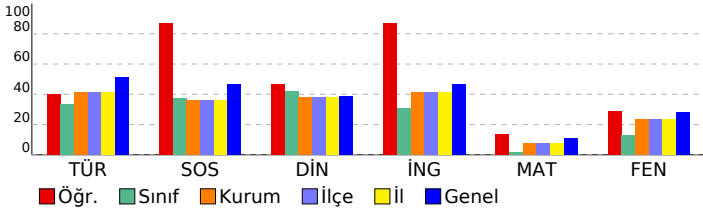

8. SINIF STS

DERSLERE GÖRE BAŞARI ANALİZİ				
Sözel (TÜR)				
Türkçe	S	D	Y	B%
Metinde ele alınan sorunlara farklı çözümler üretir.	2	1	0	50
Konuşma	1	1	0	100
Deyim ve atasözlerinin metne katkısını belirler.	1	1	0	100
Metnin ilgili sorularına cevaplar.	3	2	1	67
Metnin ana fikrini/ana duygusunu belirler.	1	1	0	100
Bir işi işlem basamaklarına göre yazar.	1	0	1	0
Çekim eklerinin işlevlerini ayrt eder.	1	0	1	0
Metindeki söz sanatlarını tespit eder.	1	1	0	100
Görsellerle ilgili sorularına cevaplar.	1	0	1	0
Anlatım bozukluklarını tespit eder.	2	0	2	0
Grafik, tablo ve çizelgeyle sunulan bilgileri yorumlar.	1	1	0	100

Sözel (SOS)				
SOSYAL BİLGİLER				
S	D	Y	B%	
Üretimde ve yönetimde toprağın önemini geçmişten ve günümüzden örneklerle açıklar.	1	1	0	100
Türkiye'nin üyesi olduğu uluslararası kuruluşlara örnekler verir.	1	0	1	0
Osmanlı Devleti'nin siyasi güç olarak ortaya çıkış sürecini ve bu süreci etkileyen faktörleri açıklar.	1	1	0	100
Kurumların ve sivil toplum kuruluşlarının çalışmalarına ve sosyal yaşamdaki rollerine örnekler verir.	1	1	0	100
Demokrasinin ortaya çıkışını, gelişim evrelerini ve günümüzde ifade ettiği anlamları açıklar.	1	1	0	100
Örnek incelemeler yoluyla göçün neden ve sonuçlarını tartışır.	1	1	0	100
Medyanın sosyal değişim ve etkileşimdeki rolünü tartışır.	1	1	0	100
Osmanlı Devleti'nde islahat hareketleri sonucu ortaya çıkan kurumların toplumsal ve ekonomik değişim üzerindeki etkilerini tartışır.	1	1	0	100
Örnek incelemeler yoluyla geçmişten günümüze, yerleşmeyi etkileyen faktörler hakkında çıkarımlarda bulunur.	1	1	0	100
Bilginin korunması, yaygınlaştırılması ve aktarılmasında değişim ve sürekliliği inceler.	1	1	0	100

Sözel (DİN)				
Din K.ve A.B.				
S	D	Y	B%	
Güzel ahlaki tutum ve davranışları örneklerle açıklar.	1	1	0	100
Melekleri özellikleri ve görevlerine göre sınıflandırır.	1	1	0	100
Hz. Muhammed'in (s.a.v.) insani yönünü ayetlerden hareketle yorumlar.	1	0	1	0
Ahiret hayatının aşamalarını açıklar.	1	0	1	0
Dinin farklı yorum biçimleri olabileceğinin farkına varır.	2	1	1	50
Hz. Muhammed'in (s.a.v.) peygamberlik yönüyle ilgili özelliklerini ayrt eder.	1	1	0	100
İslam'da hac ibadetinin önemini ayet ve hadisler ışığında yorumlar.	1	1	0	100
Kurban ibadetini İslam'ın yardımlaşma ve dayanışmaya verdiği önem açısından değerlendirir.	1	0	1	0
Ahlaki Davranışlar	1	1	0	100

Sözel (İNG)				
İngilizce				
S	D	Y	B%	
Students will be able to understand clear, standard speech on appearances and personalities.	1	1	0	100
Students will be able to understand texts about celebrations.	1	1	0	100
Students will be able to understand simple texts about daily routines and preferences.	1	0	1	0
Students will be able to write short, simple messages about environment.	1	1	0	100
Students will be able to talk about other people's appearances and personalities.	1	1	0	100
Students will be able to ask people questions about characteristics of wild animals.	1	1	0	100
Students will be able to understand short and simple texts on sports.	1	1	0	100
Students will be able to recognize the names of the public buildings.	1	1	0	100
Students will be able to spot specific information about names and dates in past events in written texts.	1	1	0	100
Students will be able to understand short and simple texts about predictions.	1	1	0	100

Sayısal (MAT)				
Matematik				
S	D	Y	B%	
Sayı örüntülerinin kuralını harfle ifade eder, kuralı harfle ifade edilen örüntünün istenilen terimini bulur.	1	0	1	0
Yüzde ile ilgili problemleri çözer.	1	0	0	0
Dairenin ve daire diliminin alanını hesaplar.	1	0	1	0
Rasyonel sayılarla çarpma ve bölme işlemlerini yapar.	2	0	1	0
Bir veri grubuna ilişkin daire grafiğini oluşturur ve yorumlar.	1	1	0	100
Bir doğal sayı ile bir cebirsel ifadeyi çarpır.	1	0	1	0
Rasyonel sayıların kare ve küplerini hesaplar.	1	0	0	0
Devirli olan ve olmayan ondalık gösterimleri rasyonel sayı olarak ifade eder.	1	1	0	100
Tam sayılarla çarpma ve bölme işlemlerini yapar.	1	1	0	100
Doğru orantılı iki çokluk arasındaki ilişkiyi ifade eder.	1	0	1	0
Tam sayılarla toplama ve çıkarma işlemlerini yapar, ilgili problemleri çözer.	1	0	0	0
Dikdörtgen, paralelkenar, yamuk ve eşkenar dörtgeni tanıır; açı özelliklerini belirler.	1	1	0	100
Birinci dereceden bir bilinmeyenli denklemleri çözer.	1	0	0	0
Rasyonel sayılarla işlem yapmayı gerektiren problemleri çözer.	1	0	1	0

Sayısal (FEN)				
Fen				
S	D	Y	B%	
Uzay teknolojilerini açıklar.	1	1	0	100
Yer çekimini kütle çekimi olarak gök cisimleri temelinde açıklar.	1	0	1	0
Gözlemleri sonucunda cisimlerin, siyah, beyaz ve renkli görünmesinin nedenini, ışığın yansımaya ve soğurulmasına örnekler verir.	1	1	0	100
Yaygın bileşiklerin formüllerini, isimlerini ve bazı kullanım alanlarını ifade eder.	1	1	0	100
Çözünme hızına etki eden faktörleri deney yaparak belirler.	1	1	0	100
İnce ve kalın kenarlı mercekle ilgili odak noktalarını deneyerek belirler.	1	0	1	0
Seri ve paralel bağlı ampullerden oluşan bir devre şeması çizer.	1	0	1	0
Hayvan ve bitki hücrelerini, temel kısımları ve görevleri açısından karşılaştırır.	1	1	0	100
Fiziksel anlamda yapılan işin, uygulanan kuvvet ve alınan yolla ilişkili olduğunu açıklar.	1	0	1	0
Düz, çukur ve tümsek aynalarda oluşan görüntüleri karşılaştırır.	1	1	0	100
Bitki ve hayvanlardaki üreme çeşitlerini karşılaştırır.	1	0	1	0
Sürtünme kuvvetinin kinetik enerji üzerindeki etkisini örneklerle açıklar.	1	0	1	0
Mitozun canlılar için önemini açıklar.	1	0	1	0
Mayoz ve mitoz arasındaki farkları karşılaştırır.	1	1	0	100
Yıldız kavramını açıklar.	1	1	0	100

SINAV SONUÇ BELGESİ							
ÇANAKKALE / BIGA / DUMLUPINAR ORTAOKULU							
Öğrenci				Numara		Sınıf	
UMUT BALABAN				197		8B	
Puan Türü	Puan	Genel Ort.	Dereceler				
			Snf	Kurum	İlçe	İl	Genel
LGS	▼ 121,288	223,400	13	61	61	61	3575
Puanı Hesaplanan:			77	77	77	4036	
Katılımlar:			20	80	80	80	4055

Ders	Soru	Doğru	Yanlış	Net	Başarı %	Sınıf Ort.	Kurum Ort.	Genel Ort.
Türkçe	15	8	5	6,33	42	▲ 5,05	▲ 6,16	▼ 7,68
SOSYAL BİLGİLER	10	3	7	0,67	7	▼ 3,73	▼ 3,61	▼ 4,67
Din K.ve A.B.	10	5	5	3,33	33	▼ 4,22	▼ 3,82	▼ 3,86
İngilizce	10	3	7	0,67	7	▼ 3,05	▼ 4,11	▼ 4,63
Matematik	15	0	8	-2,67	-18	▼ 0,22	▼ 1,11	▼ 1,59
Fen	15	3	12	-1,00	-7	▼ 1,93	▼ 3,56	▼ 4,22
Toplam:	75	22	44	7,33	10	▼ 18,20	▼ 22,37	▼ 26,64

Soru No	123456789012345
Sözel (TÜR)	dAaB A CAaBACDa
Cevap Anh.	A BADBADCACBACBD
Sözel (SOS)	bBddaaADba
Cevap Anh.	A DBBBDACDCB
Sözel (DİN)	dBCAbCbAb
Cevap Anh.	A CBCACBDCAD
Sözel (İNG)	bcbcBacAdA
Cevap Anh.	A DBCDBCDABA
Sayısal (MAT)	a b c d b acd
Cevap Anh.	A DCACBDACBAADCBB
Sayısal (FEN)	DbabbcAdabAbdbc
Cevap Anh.	A DCCDCBACBAADBDA

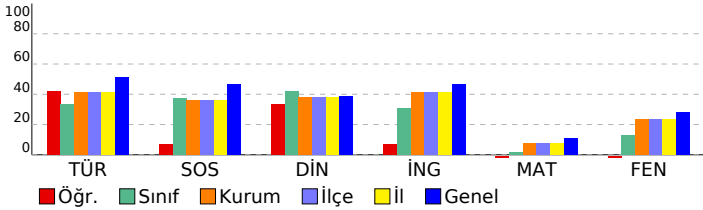

8. SINIF STS

DERSLERE GÖRE BAŞARI ANALİZİ				
Sözel (TÜR)				
Türkçe	S	D	Y	B%
Metinde ele alınan sorunlara farklı çözümler üretir.	2	0	1	0
Konuşma	1	1	0	100
Deyim ve atasözlerinin metne katkısını belirler.	1	0	1	0
Metninle ilgili soruların cevaplar.	3	1	1	33
Metnin ana fikrini/ana duygusunu belirler.	1	1	0	100
Bir işi işlem basamaklarına göre yazar.	1	1	0	100
Çekim eklerinin işlevlerini ayrt eder.	1	1	0	100
Metindeki söz sanatlarını tespit eder.	1	1	0	100
Görsellerle ilgili soruların cevaplar.	1	1	0	100
Anlatım bozukluklarını tespit eder.	2	1	1	50
Grafik, tablo ve çizelgeyle sunulan bilgileri yorumlar.	1	0	1	0
Sözel (SOS)				
SOSYAL BİLGİLER				
S	D	Y	B%	
Üretimde ve yönetimde toprağın önemini geçmişten ve günümüzden örneklerle açıklar.	1	0	1	0
Türkiye'nin üyesi olduğu uluslararası kuruluşlara örnekler verir.	1	1	0	100
Osmanlı Devleti'nin siyasi güç olarak ortaya çıkış sürecini ve bu süreci etkileyen faktörleri açıklar.	1	0	1	0
Kurumların ve sivil toplum kuruluşlarının çalışmalarına ve sosyal yaşamdaki rollerine örnekler verir.	1	0	1	0
Demokrasinin ortaya çıkışını, gelişim evrelerini ve günümüzde ifade ettiği anlamları açıklar.	1	0	1	0
Örnek incelemeler yoluyla göçün neden ve sonuçlarını tartışır.	1	0	1	0
Medyanın sosyal değişim ve etkileşimdeki rolünü tartışır.	1	1	0	100
Osmanlı Devleti'nde islahat hareketleri sonucu ortaya çıkan kurumlardan hareketle toplumsal ve ekonomik değişim	1	1	0	100
Örnek incelemeler yoluyla geçmişten günümüze, yerleşmeyi etkileyen faktörler hakkında çıkarımlarda bulunur.	1	0	1	0
Bilginin korunması, yaygınlaştırılması ve aktarılmasında değişim ve sürekliliği inceler.	1	0	1	0
Sözel (DİN)				
Din K.ve A.B.				
S	D	Y	B%	
Güzel ahlaki tutum ve davranışları örneklerle açıklar.	1	0	1	0
Melekleri özellikleri ve görevlerine göre sınıflandırır.	1	1	0	100
Hz. Muhammed'in (s.a.v.) insani yönünü ayetlerden hareketle yorumlar.	1	1	0	100
Ahiret hayatının aşamalarını açıklar.	1	0	1	00
Dinin farklı yorum biçimleri olabileceğinin farkına varır.	2	0	2	0
Hz. Muhammed'in (s.a.v.) peygamberlik yönüyle ilgili özelliklerini ayrt eder.	1	1	0	100
İslam'da hac ibadetinin önemini ayet ve hadisler ışığında yorumlar.	1	0	1	0
Kurban ibadetini İslam'ın yardımlaşma ve dayanışmaya verdiği önem açısından değerlendirir.	1	1	0	100
Ahlaki Davranışlar	1	0	1	0
Sözel (İNG)				
İngilizce				
S	D	Y	B%	
Students will be able to understand clear, standard speech on appearances and personalities.	1	0	1	0
Students will be able to understand texts about celebrations.	1	0	1	0
Students will be able to understand simple texts about daily routines and preferences.	1	0	1	0
Students will be able to write short, simple messages about environment.	1	0	1	0
Students will be able to talk about other people's appearances and personalities.	1	1	0	100
Students will be able to ask people questions about characteristics of wild animals.	1	0	1	0
Students will be able to understand short and simple texts on sports.	1	0	1	0
Students will be able to recognize the names of the public buildings.	1	1	0	100
Students will be able to spot specific information about names and dates in past events in written texts.	1	0	1	0
Students will be able to understand short and simple texts about predictions.	1	1	0	100
Sayısal (MAT)				
Matematik				
S	D	Y	B%	
Sayı örüntülerinin kuralını harfle ifade eder, kuralı harfle ifade edilen örüntünün istenilen terimini bulur.	1	0	1	0
Yüzde ile ilgili problemleri çözer.	1	0	0	0
Dairenin ve daire diliminin alanını hesaplar.	1	0	0	0
Rasyonel sayılarla çarpma ve bölme işlemlerini yapar.	2	0	1	0
Bir veri grubuna ilişkin daire grafiğini oluşturur ve yorumlar.	1	0	0	0
Bir doğal sayı ile bir cebirsel ifadeyi çarpır.	1	0	0	0
Rasyonel sayıların kare ve küplerini hesaplar.	1	0	1	0
Devirli olan ve olmayan ondalık gösterimleri rasyonel sayı olarak ifade eder.	1	0	0	0
Tam sayılarla çarpma ve bölme işlemlerini yapar.	1	0	1	0
Doğru orantılı iki çokluk arasındaki ilişkiyi ifade eder.	1	0	1	0
Tam sayılarla toplama ve çıkarma işlemlerini yapar, ilgili problemleri çözer.	1	0	0	0
Dikdörtgen, paralelkenar, yamuk ve eşkenar dörtgeni tanıır; açı özelliklerini belirler.	1	0	1	0
Birinci dereceden bir bilinmeyenli denklemleri çözer.	1	0	1	0
Rasyonel sayılarla işlem yapmayı gerektiren problemleri çözer.	1	0	1	0
Sayısal (FEN)				
Fen				
S	D	Y	B%	
Uzay teknolojilerini açıklar.	1	1	0	100
Yer çekimini kütle çekimi olarak gök cisimleri temelinde açıklar.	1	0	1	0
Gözlemleri sonucunda cisimlerin, siyah, beyaz ve renkli görünmesinin nedenini, ışığın yansımaya ve soğurulmasıyla	1	0	1	0
Yaygın bileşiklerin formüllerini, isimlerini ve bazı kullanım alanlarını ifade eder.	1	0	1	0
Çözünme hızına etki eden faktörleri deney yaparak belirler.	1	0	1	0
İnce ve kalın kenarlı mercekle ilgili odak noktalarını deneyerek belirler.	1	0	1	0
Seri ve paralel bağlı ampullerden oluşan bir devre şeması çizer.	1	1	0	100
Hayvan ve bitki hücrelerini, temel kısımları ve görevleri açısından karşılaştırır.	1	0	1	0
Fiziksel anlamda yapılan işin, uygulanan kuvvet ve alınan yolla ilişkili olduğunu açıklar.	1	0	1	0
Düz, çukur ve tümsek aynalarda oluşan görüntüleri karşılaştırır.	1	0	1	0
Bitki ve hayvanlardaki üreme çeşitlerini karşılaştırır.	1	1	0	100
Sürtünme kuvvetinin kinetik enerji üzerindeki etkisini örneklerle açıklar.	1	0	1	0
Mitozun canlılar için önemini açıklar.	1	0	1	0
Mayoz ve mitoz arasındaki farkları karşılaştırır.	1	0	1	0
Yıldız kavramını açıklar.	1	0	1	0

SINAV SONUÇ BELGESİ							
ÇANAKKALE / BIGA / DUMLUPINAR ORTAOKULU							
Öğrenci				Numara		Sınıf	
YAĞMUR TEMEL				880		8B	
Puan Türü	Puan	Genel Ort.	Dereceler				
			Snf	Kurum	İlçe	İl	Genel
LGS	▼ 112,046	223,400	16	67	67	67	3697
Puanı Hesaplanan:			77	77	77	4036	
Katılımlar:			20	80	80	80	4055

Ders	Soru	Doğru	Yanlış	Net	Başarı %	Sınıf Ort.	Kurum Ort.	Genel Ort.
Türkçe	15	3	12	-1,00	-7	▼ 5,05	▼ 6,16	▼ 7,68
SOSYAL BİLGİLER	10	6	3	5,00	50	▲ 3,73	▲ 3,61	▲ 4,67
Din K.ve A.B.	10	4	4	2,67	27	▼ 4,22	▼ 3,82	▼ 3,86
İngilizce	10	3	6	1,00	10	▼ 3,05	▼ 4,11	▼ 4,63
Matematik	15	3	7	0,67	4	▲ 0,22	▼ 1,11	▼ 1,59
Fen	15	2	9	-1,00	-7	▼ 1,93	▼ 3,56	▼ 4,22
Toplam:	75	21	41	7,33	10	▼ 18,20	▼ 22,37	▼ 26,64

Soru No	123456789012345
Sözel (TÜR)	aAacaccbaadCBc
Cevap Anh.	A B A D B D A D C A C B A C B D
Sözel (SOS)	DBdBDaADb
Cevap Anh.	A D B B B D C A D C B
Sözel (DİN)	aBbACccC
Cevap Anh.	A C B C A C B D C A D
Sözel (İNG)	cabbbA AaA
Cevap Anh.	A D B C D B C D A B A
Sayısal (MAT)	abbbdDAb A d
Cevap Anh.	A D C A C B D A C B A A D C B B
Sayısal (FEN)	dadadcbcaCB
Cevap Anh.	A D C C D C B A C B A A D B D A

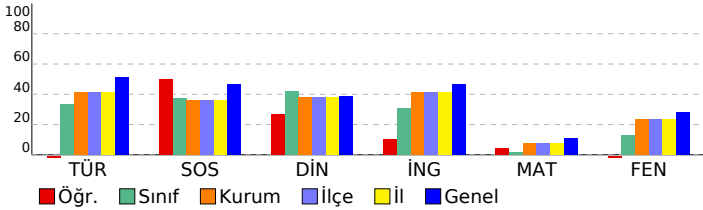

8. SINIF STS

DERSLERE GÖRE BAŞARI ANALİZİ				
Sözel (TÜR)				
Türkçe	S	D	Y	B%
Metinde ele alınan sorunlara farklı çözümler üretir.	2	0	2	0
Konuşma	1	1	0	100
Deyim ve atasözlerinin metne katkısını belirler.	1	0	1	0
Metninle ilgili soruların cevaplar.	3	0	3	0
Metnin ana fikrini/ana duygusunu belirler.	1	0	1	0
Bir işi işlem basamaklarına göre yazar.	1	0	1	0
Çekim eklerinin işlevlerini ayrt eder.	1	0	1	0
Metindeki söz sanatlarını tespit eder.	1	0	1	0
Görsellerle ilgili soruların cevaplar.	1	0	1	0
Anlatım bozukluklarını tespit eder.	2	2	0	100
Grafik, tablo ve çizelgeyle sunulan bilgileri yorumlar.	1	0	1	0
Sözel (SOS)				
SOSYAL BİLGİLER				
S	D	Y	B%	
Üretimde ve yönetimde toprağın önemini geçmişten ve günümüzden örneklerle açıklar.	1	1	0	100
Türkiye'nin üyesi olduğu uluslararası kuruluşlara örnekler verir.	1	1	0	100
Osmanlı Devleti'nin siyasi güç olarak ortaya çıkış sürecini ve bu süreci etkileyen faktörleri açıklar.	1	0	1	0
Kurumların ve sivil toplum kuruluşlarının çalışmalarına ve sosyal yaşamdaki rollerine örnekler verir.	1	1	0	100
Demokrasinin ortaya çıkışını, gelişim evrelerini ve günümüzde ifade ettiği anlamları açıklar.	1	1	0	100
Örnek incelemeler yoluyla göçün neden ve sonuçlarını tartışır.	1	0	1	0
Medyanın sosyal değişim ve etkileşimdeki rolünü tartışır.	1	1	0	100
Osmanlı Devleti'nde islahat hareketleri sonucu ortaya çıkan kurumların toplumsal ve ekonomik değişim üzerindeki etkilerini açıklar.	1	1	0	100
Örnek incelemeler yoluyla geçmişten günümüze, yerleşmeyi etkileyen faktörler hakkında çıkarımlarda bulunur.	1	0	1	0
Bilginin korunması, yaygınlaştırılması ve aktarılmasında değişim ve sürekliliği inceler.	1	0	0	0
Sözel (DİN)				
Din K.ve A.B.				
S	D	Y	B%	
Güzel ahlaki tutum ve davranışları örneklerle açıklar.	1	0	1	0
Melekleri özellikleri ve görevlerine göre sınıflandırır.	1	1	0	100
Hz. Muhammed'in (s.a.v.) insani yönünü ayetlerden hareketle yorumlar.	1	0	1	0
Ahiret hayatının aşamalarını açıklar.	1	1	0	100
Dinin farklı yorum biçimleri olabileceğinin farkına varır.	2	2	0	100
Hz. Muhammed'in (s.a.v.) peygamberlik yönüyle ilgili özelliklerini ayrt eder.	1	0	1	0
İslam'da hac ibadetinin önemini ayet ve hadisler ışığında yorumlar.	1	0	1	0
Kurban ibadetini İslam'ın yardımlaşma ve dayanışmaya verdiği önem açısından değerlendirir.	1	0	0	0
Ahlaki Davranışlar	1	0	0	0
Sözel (İNG)				
İngilizce				
S	D	Y	B%	
Students will be able to understand clear, standard speech on appearances and personalities.	1	0	1	0
Students will be able to understand texts about celebrations.	1	0	1	0
Students will be able to understand simple texts about daily routines and preferences.	1	0	1	0
Students will be able to write short, simple messages about environment.	1	0	1	0
Students will be able to talk about other people's appearances and personalities.	1	1	0	100
Students will be able to ask people questions about characteristics of wild animals.	1	0	1	0
Students will be able to understand short and simple texts on sports.	1	0	0	0
Students will be able to recognize the names of the public buildings.	1	1	0	100
Students will be able to spot specific information about names and dates in past events in written texts.	1	0	1	0
Students will be able to understand short and simple texts about predictions.	1	1	0	100
Sayısal (MAT)				
Matematik				
S	D	Y	B%	
Sayı örüntülerinin kuralını harfle ifade eder, kuralı harfle ifade edilen örüntünün istenilen terimini bulur.	1	0	1	0
Yüzde ile ilgili problemleri çözer.	1	0	1	0
Dairenin ve daire diliminin alanını hesaplar.	1	0	1	0
Rasyonel sayılarla çarpma ve bölme işlemlerini yapar.	2	1	1	50
Bir veri grubuna ilişkin daire grafiğini oluşturur ve yorumlar.	1	0	1	0
Bir doğal sayı ile bir cebirsel ifadeyi çarpır.	1	1	0	100
Rasyonel sayıların kare ve küplerini hesaplar.	1	1	0	100
Devirli olan ve olmayan ondalık gösterimleri rasyonel sayı olarak ifade eder.	1	0	1	0
Tam sayılarla çarpma ve bölme işlemlerini yapar.	1	0	0	0
Doğru orantılı iki çokluk arasındaki ilişkiyi ifade eder.	1	0	0	0
Tam sayılarla toplama ve çıkarma işlemlerini yapar, ilgili problemleri çözer.	1	0	0	0
Dikdörtgen, paralelkenar, yamuk ve eşkenar dörtgeni tanıır; açı özelliklerini belirler.	1	0	0	0
Birinci dereceden bir bilinmeyenli denklemleri çözer.	1	0	0	0
Rasyonel sayılarla işlem yapmayı gerektiren problemleri çözer.	1	0	1	0
Sayısal (FEN)				
Fen				
S	D	Y	B%	
Uzay teknolojilerini açıklar.	1	0	0	0
Yer çekimini kütle çekimi olarak gök cisimleri temelinde açıklar.	1	0	0	0
Gözlemleri sonucunda cisimlerin, siyah, beyaz ve renkli görünmesinin nedenini, ışığın yansımaya ve soğurulmasınayla ilişkilendirir.	1	0	1	0
Çözünme hızına etki eden faktörleri deney yaparak belirler.	1	0	1	0
İnce ve kalın kenarlı mercekle ilgili özelliklerini deneyerek belirler.	1	0	1	0
Seri ve paralel bağlı ampullerden oluşan bir devre şeması çizer.	1	0	1	0
Hayvan ve bitki hücrelerini, temel kısımları ve görevleri açısından karşılaştırır.	1	0	1	0
Fiziksel anlamda yapılan işin, uygulanan kuvvet ve alınan yolla ilişkili olduğunu açıklar.	1	0	1	0
Düz, çukur ve tümsek aynalarda oluşan görüntüleri karşılaştırır.	1	0	1	0
Bitki ve hayvanlardaki üreme çeşitlerini karşılaştırır.	1	1	0	100
Sürtünme kuvvetinin kinetik enerji üzerindeki etkisini örneklerle açıklar.	1	0	1	0
Mitozun canlılar için önemini açıklar.	1	1	0	100
Mayoz ve mitoz arasındaki farkları karşılaştırır.	1	0	0	0
Yıldız kavramını açıklar.	1	0	0	0

SINAV SONUÇ BELGESİ							
ÇANAKKALE / BIGA / DUMLUPINAR ORTAOKULU							
Öğrenci				Numara		Sınıf	
YİĞİT GÜNDÜZ				215		8B	
Puan Türü	Puan	Genel Ort.	Dereceler				
			Snf	Kurum	İlçe	İl	Genel
LGS	▼ 114,413	223,400	15	66	66	66	3668
Puanı Hesaplanan:			77	77	77	4036	
Katılımlar:			20	80	80	80	4055

Ders	Soru	Doğru	Yanlış	Net	Başarı %	Sınıf Ort.	Kurum Ort.	Genel Ort.
Türkçe	15	3	9	0,00	0	▼ 5,05	▼ 6,16	▼ 7,68
SOSYAL BİLGİLER	10	3	7	0,67	7	▼ 3,73	▼ 3,61	▼ 4,67
Din K.ve A.B.	10	4	6	2,00	20	▼ 4,22	▼ 3,82	▼ 3,86
İngilizce	10	4	3	3,00	30	▼ 3,05	▼ 4,11	▼ 4,63
Matematik	15	4	11	0,33	2	▲ 0,22	▼ 1,11	▼ 1,59
Fen	15	3	10	-0,33	-2	▼ 1,93	▼ 3,56	▼ 4,22
Toplam:	75	21	46	5,67	8	▼ 18,20	▼ 22,37	▼ 26,64

Soru No	123456789012345
Sözel (TÜR)	dcDdcb C acc Ba
Cevap Anh.	A B A B D A D C A C B A C B D
Sözel (SOS)	c d d B a d A d a d
Cevap Anh.	A D B B B D C A D C B
Sözel (DİN)	C B C c a d D d b a
Cevap Anh.	A C B C A C B D C A D
Sözel (İNG)	b a b B A B A
Cevap Anh.	A D B C D B C D A B A
Sayısal (MAT)	b d A a B c b C c b b c d B a
Cevap Anh.	A D C A C B D A C B A A D C B B
Sayısal (FEN)	c b b c d B b C c D c b b
Cevap Anh.	A D C C D C B A B C A A B D B A

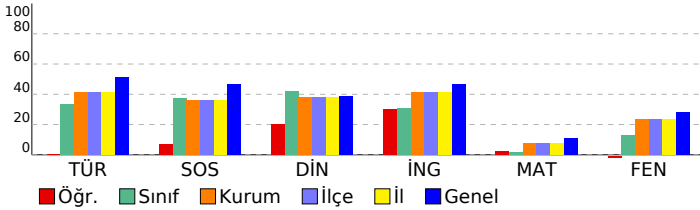

8. SINIF STS

DERSLERE GÖRE BAŞARI ANALİZİ				
Sözel (TÜR)				
Türkçe	S	D	Y	B%
Metinde ele alınan sorunlara farklı çözümler üretir.	2	0	2	0
Konuşma	1	0	1	0
Deyim ve atasözlerinin metne katkısını belirler.	1	1	0	100
Metnin ilgili soruların cevaplar.	3	0	2	0
Metnin ana fikrini/ana duygusunu belirler.	1	0	1	0
Bir işi işlem basamaklarına göre yazar.	1	1	0	100
Çekim eklerinin işlevlerini ayrt eder.	1	0	0	0
Metindeki söz sanatlarını tespit eder.	1	0	1	0
Görsellerle ilgili soruların cevaplar.	1	0	1	0
Anlatım bozukluklarını tespit eder.	2	1	0	50
Grafik, tablo ve çizelgeyle sunulan bilgileri yorumlar.	1	0	1	0

Sözel (SOS)				
SOSYAL BİLGİLER	S	D	Y	B%
Üretimde ve yönetimde toprağın önemini geçmişten ve günümüzden örneklerle açıklar.	1	0	1	0
Türkiye'nin üyesi olduğu uluslararası kuruluşlara örnekler verir.	1	0	1	0
Osmanlı Devleti'nin siyasi güç olarak ortaya çıkış sürecini ve bu süreci etkileyen faktörleri açıklar.	1	0	1	0
Kurumların ve sivil toplum kuruluşlarının çalışmalarına ve sosyal yaşamdaki rollerine örnekler verir.	1	1	0	100
Demokrasinin ortaya çıkışını, gelişim evrelerini ve günümüzde ifade ettiği anlamları açıklar.	1	0	1	0
Örnek incelemeler yoluyla göçün neden ve sonuçlarını tartışır.	1	0	1	0
Medyanın sosyal değişim ve etkileşimdeki rolünü tartışır.	1	1	0	100
Osmanlı Devleti'nde islahat hareketleri sonucu ortaya çıkan kurumların toplumsal ve ekonomik değişim	1	1	0	100
Örnek incelemeler yoluyla geçmişten günümüze, yerleşmeyi etkileyen faktörler hakkında çıkarımlarda bulunur.	1	0	1	0
Bilginin korunması, yaygınlaştırılması ve aktarılmasında değişim ve sürekliliği inceler.	1	0	1	0

Sözel (DİN)				
Din K.ve A.B.	S	D	Y	B%
Güzel ahlaki tutum ve davranışları örneklerle açıklar.	1	1	0	100
Melekleri özellikleri ve görevlerine göre sınıflandırır.	1	1	0	100
Hz. Muhammed'in (s.a.v.) insani yönünü ayetlerden hareketle yorumlar.	1	1	0	100
Ahiret hayatının aşamalarını açıklar.	1	0	1	0
Dinin farklı yorum biçimleri olabileceğinin farkına varır.	2	0	2	0
Hz. Muhammed'in (s.a.v.) peygamberlik yönüyle ilgili özelliklerini ayrt eder.	1	0	1	0
İslam'da hac ibadetinin önemini ayet ve hadisler ışığında yorumlar.	1	1	0	100
Kurban ibadetini İslam'ın yardımlaşma ve dayanışmaya verdiği önem açısından değerlendirir.	1	0	1	0
Ahlaki Davranışlar	1	0	1	0

Sözel (İNG)				
İngilizce	S	D	Y	B%
Students will be able to understand clear, standard speech on appearances and personalities.	1	0	1	0
Students will be able to understand texts about celebrations.	1	0	1	0
Students will be able to understand simple texts about daily routines and preferences.	1	0	1	0
Students will be able to write short, simple messages about environment.	1	0	0	0
Students will be able to talk about other people's appearances and personalities.	1	1	0	100
Students will be able to ask people questions about characteristics of wild animals.	1	0	0	0
Students will be able to understand short and simple texts on sports.	1	0	0	0
Students will be able to recognize the names of the public buildings.	1	1	0	100
Students will be able to spot specific information about names and dates in past events in written texts.	1	1	0	100
Students will be able to understand short and simple texts about predictions.	1	1	0	100

Sayısal (MAT)				
Matematik	S	D	Y	B%
Sayı örüntülerinin kuralını harfle ifade eder, kuralı harfle ifade edilen örüntünün istenilen terimini bulur.	1	0	1	0
Yüzde ile ilgili problemleri çözer.	1	0	1	0
Dairenin ve daire diliminin alanını hesaplar.	1	1	0	100
Rasyonel sayılarla çarpma ve bölme işlemlerini yapar.	2	0	2	0
Bir veri grubuna ilişkin daire grafiğini oluşturur ve yorumlar.	1	1	0	100
Bir doğal sayı ile bir cebirsel ifadeyi çarpır.	1	0	1	0
Rasyonel sayıların kare ve küplerini hesaplar.	1	0	1	0
Devirli olan ve olmayan ondalık gösterimleri rasyonel sayı olarak ifade eder.	1	1	0	100
Tam sayılarla çarpma ve bölme işlemlerini yapar.	1	0	1	0
Doğru orantılı iki çokluk arasındaki ilişkiyi ifade eder.	1	0	1	0
Tam sayılarla toplama ve çıkarma işlemlerini yapar, ilgili problemleri çözer.	1	0	1	0
Dikdörtgen, paralelkenar, yamuk ve eşkenar dörtgeni tanıır; açı özelliklerini belirler.	1	0	1	0
Birinci dereceden bir bilinmeyenli denklemleri çözer.	1	1	0	100
Rasyonel sayılarla işlem yapmayı gerektiren problemleri çözer.	1	0	1	0

Sayısal (FEN)				
Fen	S	D	Y	B%
Uzay teknolojilerini açıklar.	1	0	1	0
Yer çekimini kütle çekimi olarak gök cisimleri temelinde açıklar.	1	0	1	0
Gözlemleri sonucunda cisimlerin, siyah, beyaz ve renkli görünmesinin nedenini, ışığın yansımaya ve soğurulmasına	1	0	1	0
Yaygın bileşiklerin formüllerini, isimlerini ve bazı kullanım alanlarını ifade eder.	1	0	1	0
Çözünme hızına etki eden faktörleri deney yaparak belirler.	1	0	1	0
İnce ve kalın kenarlı mercekle ilgili odak noktalarını deneyerek belirler.	1	1	0	100
Seri ve paralel bağlı ampullerden oluşan bir devre şeması çizer.	1	0	1	0
Hayvan ve bitki hücrelerini, temel kısımları ve görevleri açısından karşılaştırır.	1	0	0	0
Fiziksel anlamda yapılan işin, uygulanan kuvvet ve alınan yolla ilişkili olduğunu açıklar.	1	1	0	100
Düz, çukur ve tümsek aynalarda oluşan görüntüleri karşılaştırır.	1	0	0	0
Bitki ve hayvanlardaki üreme çeşitlerini karşılaştırır.	1	0	1	0
Sürtünme kuvvetinin kinetik enerji üzerindeki etkisini örneklerle açıklar.	1	1	0	100
Mitozun canlılar için önemini açıklar.	1	0	1	0
Mayoz ve mitoz arasındaki farkları karşılaştırır.	1	0	1	0
Yıldız kavramını açıklar.	1	0	1	0

SINAV SONUÇ BELGESİ							8. SINIF STS								
ÇANAKKALE / BIGA / DUMLUPINAR ORTAOKULU							DERSLERE GÖRE BAŞARI ANALİZİ								
Öğrenci				Numara		Sınıf									
ZEYNEP UZ				141		8B									
Puan Türü	Puan	Genel Ort.	Dereceler					Genel							
			Snf	Kurum	İlçe	İl	Genel								
LGS	▲ 235,984	223,400	7	33	33	33	1686								
Puanı Hesaplanan:			77	77	77	4036									
Katılımlar:			20	80	80	80	4055								

Ders	Soru	Doğru	Yanlış	Net	Başarı %	Sınıf Ort.	Kurum Ort.	Genel Ort.
Türkçe	15	9	3	8,00	53	▲ 5,05	▲ 6,16	▲ 7,68
SOSYAL BİLGİLER	10	5	4	3,67	37	▼ 3,73	▲ 3,61	▼ 4,67
Din K.ve A.B.	10	8	1	7,67	77	▲ 4,22	▲ 3,82	▲ 3,86
İngilizce	10	8	1	7,67	77	▲ 3,05	▲ 4,11	▲ 4,63
Matematik	15	1	0	1,00	7	▲ 0,22	▼ 1,11	▼ 1,59
Fen	15	7	8	4,33	29	▲ 1,93	▲ 3,56	▲ 4,22
Toplam:	75	38	17	32,33	43	▲ 18,20	▲ 22,37	▲ 26,64

Soru No	123456789012345
Sözel (TÜR)	AaB A abcBACBD
Cevap Anh.	A BABDADACBACBD
Sözel (SOS)	bBaB CADaa
Cevap Anh.	A DBBBDCADCB
Sözel (DİN)	CBCA cDCAD
Cevap Anh.	A CBCACBDCAD
Sözel (İNG)	DBCDBdDA A
Cevap Anh.	A DBCDBCDABA
Sayısal (MAT)	A
Cevap Anh.	A DCACBDACBAADCBB
Sayısal (FEN)	DaCbCBABbAdbdcb
Cevap Anh.	A DCCDCBACBAADBDA

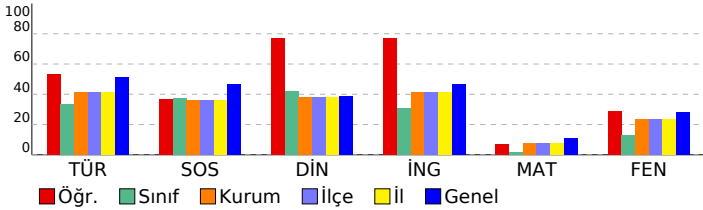

Sözel (SOS)	S D Y B %
SOSYAL BİLGİLER	S D Y B %
Üretimde ve yönetimde toprağın önemini geçmişten ve günümüzden örneklerle açıklar.	1 0 1 0
Türkiye'nin üyesi olduğu uluslararası kuruluşlara örnekler verir.	1 1 0 100
Osmanlı Devleti'nin siyasi güç olarak ortaya çıkış sürecini ve bu süreci etkileyen faktörleri açıklar.	1 0 1 0
Kurumların ve sivil toplum kuruluşlarının çalışmalarına ve sosyal yaşamdaki rollerine örnekler verir.	1 1 0 100
Demokrasinin ortaya çıkışını, gelişim evrelerini ve günümüzde ifade ettiği anlamları açıklar.	1 0 0 0
Örnek incelemeler yoluyla göçün neden ve sonuçlarını tartışır.	1 1 0 100
Medyanın sosyal değişim ve etkileşimdeki rolünü tartışır.	1 1 0 100
Osmanlı Devleti'nde islahat hareketleri sonucu ortaya çıkan kurumların hareketle toplumsal ve ekonomik değişim	1 1 0 100
Örnek incelemeler yoluyla geçmişten günümüze, yerleşmeyi etkileyen faktörler hakkında çıkarımlarda bulunur.	1 0 1 0
Bilginin korunması, yaygınlaştırılması ve aktarılmasında değişim ve sürekliliği inceler.	1 0 1 0

Sözel (DİN)	S D Y B %
Din K.ve A.B.	S D Y B %
Güzel ahlaki tutum ve davranışları örneklerle açıklar.	1 1 0 100
Melekleri özellikleri ve görevlerine göre sınıflandırır.	1 1 0 100
Hiz. Muhammed'in (s.a.v.) insani yönünü ayetlerden hareketle yorumlar.	1 1 0 100
Ahiret hayatının aşamalarını açıklar.	1 1 0 100
Dinin farklı yorum biçimleri olabileceğinin farkına varır.	2 1 0 50
Hiz. Muhammed'in (s.a.v.) peygamberlik yönüyle ilgili özelliklerini ayrt eder.	1 0 1 0
İslam'da hac ibadetinin önemini ayet ve hadisler ışığında yorumlar.	1 1 0 100
Kurban ibadetini İslam'ın yardımlaşma ve dayanışmaya verdiği önem açısından değerlendirir.	1 1 0 100
Ahlaki Davranışlar	1 1 0 100

Sözel (İNG)	S D Y B %
İngilizce	S D Y B %
Students will be able to understand clear, standard speech on appearances and personalities.	1 1 0 100
Students will be able to understand texts about celebrations.	1 1 0 100
Students will be able to understand simple texts about daily routines and preferences.	1 1 0 100
Students will be able to write short, simple messages about environment.	1 1 0 100
Students will be able to talk about other people's appearances and personalities.	1 1 0 100
Students will be able to ask people questions about characteristics of wild animals.	1 0 1 0
Students will be able to understand short and simple texts on sports.	1 1 0 100
Students will be able to recognize the names of the public buildings.	1 1 0 100
Students will be able to spot specific information about names and dates in past events in written texts.	1 0 0 0
Students will be able to understand short and simple texts about predictions.	1 1 0 100

Sayısal (MAT)	S D Y B %
Matematik	S D Y B %
Sayı örüntülerinin kuralını harfle ifade eder, kuralı harfle ifade edilen örüntünün istenilen terimini bulur.	1 0 0 0
Yüzde ile ilgili problemleri çözer.	1 0 0 0
Dairenin ve daire diliminin alanını hesaplar.	1 0 0 0
Rasyonel sayılarla çarpma ve bölme işlemlerini yapar.	2 1 0 50
Bir veri grubuna ilişkin daire grafiğini oluşturur ve yorumlar.	1 0 0 0
Bir doğal sayı ile bir cebirsel ifadeyi çarpır.	1 0 0 0
Rasyonel sayıların kare ve köplerini hesaplar.	1 0 0 0
Devirli olan ve olmayan ondalık gösterimleri rasyonel sayı olarak ifade eder.	1 0 0 0
Tam sayılarla çarpma ve bölme işlemlerini yapar.	1 0 0 0
Doğru orantılı iki çokluk arasındaki ilişkiyi ifade eder.	1 0 0 0
Tam sayılarla toplama ve çıkarma işlemlerini yapar, ilgili problemleri çözer.	1 0 0 0
Dikdörtgen, paralelkenar, yamuk ve eşkenar dörtgeni tanıır; açı özelliklerini belirler.	1 0 0 0
Birinci dereceden bir bilinmeyenli denklemleri çözer.	1 0 0 0
Rasyonel sayılarla işlem yapmayı gerektiren problemleri çözer.	1 0 0 0

Sayısal (FEN)	S D Y B %
Fen	S D Y B %
Uzay teknolojilerini açıklar.	1 1 0 100
Yer çekimini kütle çekimi olarak gök cisimleri temelinde açıklar.	1 0 1 0
Gözlemleri sonucunda cisimlerin, siyah, beyaz ve renkli görünmesinin nedenini, ışığın yansımaya ve soğurulmasına	1 1 0 100
Yaygın bileşiklerin formüllerini, isimlerini ve bazı kullanım alanlarını ifade eder.	1 0 1 0
Çözünme hızına etki eden faktörleri deney yaparak belirler.	1 1 0 100
İnce ve kalın kenarlı mercekle ilgili odak noktalarını deneyerek belirler.	1 1 0 100
Seri ve paralel bağlı ampullerden oluşan bir devre şeması çizer.	1 1 0 100
Hayvan ve bitki hücrelerini, temel kısımları ve görevleri açısından karşılaştırır.	1 1 0 100
Fiziksel anlamda yapılan işin, uygulanan kuvvet ve alınan yolla ilişkili olduğunu açıklar.	1 0 1 0
Düz, çukur ve tümsek aynalarda oluşan görüntüleri karşılaştırır.	1 1 0 100
Bitki ve hayvanlardaki üreme çeşitlerini karşılaştırır.	1 0 1 0
Sürtünme kuvvetinin kinetik enerji üzerindeki etkisini örneklerle açıklar.	1 0 1 0
Mitozun canlılar için önemini açıklar.	1 0 1 0
Mayoz ve mitoz arasındaki farkları karşılaştırır.	1 0 1 0
Yıldız kavramını açıklar.	1 0 1 0

SINAV SONUÇ BELGESİ							
ÇANAKKALE / BIGA / DUMLUPINAR ORTAOKULU							
Öğrenci			Numara		Sınıf		
ALİ MERT DEMİRTAŞ			100		8C		
Puan Türü	Puan	Genel Ort.	Dereceler				
			Snf	Kurum	İlçe	İl	Genel
LGS	▲ 306,120	223,400	3	7	7	7	705
Puanı Hesaplanan:			77	77	77	4036	
Katılımlar:			16	80	80	80	4055

Ders	Soru	Doğru	Yanlış	Net	Başarı %	Sınıf Ort.	Kurum Ort.	Genel Ort.
Türkçe	15	9	4	7,67	51	▲ 6,86	▲ 6,16	▼ 7,68
SOSYAL BİLGİLER	10	9	1	8,67	87	▲ 4,25	▲ 3,61	▲ 4,67
Din K.ve A.B.	10	9	1	8,67	87	▲ 5,12	▲ 3,82	▲ 3,86
İngilizce	10	10	0	10,00	100	▲ 6,62	▲ 4,11	▲ 4,63
Matematik	15	8	4	6,67	44	▲ 2,19	▲ 1,11	▲ 1,59
Fen	15	7	6	5,00	33	▲ 4,94	▲ 3,56	▲ 4,22
Toplam:	75	52	16	46,67	62	▲ 29,98	▲ 22,37	▲ 26,64

Soru No	123456789012345
Sözel (TÜR)	AaB AbaACBcCBD
Cevap Anh.	A BABBDADCACBACBD
Sözel (SOS)	DBBBaCADCb
Cevap Anh.	A DBBBDCADCb
Sözel (DİN)	CBCAbBDCAD
Cevap Anh.	A CBCACBDCAD
Sözel (İNG)	DBCDBCDBA
Cevap Anh.	A DBCDBCDBA
Sayısal (MAT)	cbA B A aAADCaB
Cevap Anh.	A DCACBDACBAADCBB
Sayısal (FEN)	DaCDC cB cdbcDA
Cevap Anh.	A DCCDCBACBAADBDA

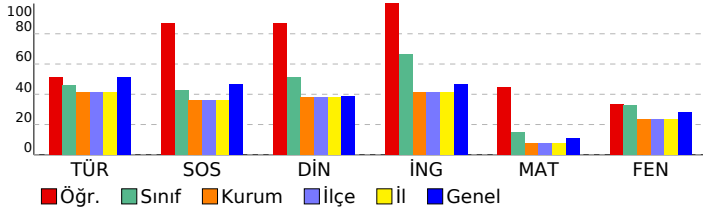

8. SINIF STS

DERSLERE GÖRE BAŞARI ANALİZİ				
Sözel (TÜR)				
Türkçe	S	D	Y	B%
Metinde ele alınan sorunlara farklı çözümler üretir.	2	0	0	0
Konuşma	1	1	0	100
Deyim ve atasözlerinin metne katkısını belirler.	1	0	1	0
Metinle ilgili soruların cevaplar.	3	2	1	67
Metnin ana fikrini/ana duygusunu belirler.	1	1	0	100
Bir işi işlem basamaklarına göre yazar.	1	0	1	0
Çekim eklerinin işlevlerini ayrt eder.	1	1	0	100
Metindeki söz sanatlarını tespit eder.	1	1	0	100
Görsellerle ilgili soruların cevaplar.	1	0	1	0
Anlatım bozukluklarını tespit eder.	2	2	0	100
Grifik, tablo ve çizelgeyle sunulan bilgileri yorumlar.	1	1	0	100

Sözel (SOS)				
SOSYAL BİLGİLER				
S	D	Y	B%	
Üretimde ve yönetimde toprağın önemini geçmişten ve günümüzden örneklerle açıklar.	1	1	0	100
Türkiye'nin üyesi olduğu uluslararası kuruluşlara örnekler verir.	1	1	0	100
Osmanlı Devleti'nin siyasi güç olarak ortaya çıkış sürecini ve bu süreci etkileyen faktörleri açıklar.	1	1	0	100
Kurumların ve sivil toplum kuruluşlarının çalışmalarına ve sosyal yaşamdaki rollerine örnekler verir.	1	1	0	100
Demokrasinin ortaya çıkışını, gelişim evrelerini ve günümüzde ifade ettiği anlamları açıklar.	1	0	1	0
Örnek incelemeler yoluyla göçün neden ve sonuçlarını tartışır.	1	1	0	100
Medyanın sosyal değişim ve etkileşimdeki rolünü tartışır.	1	1	0	100
Osmanlı Devleti'nde islahat hareketleri sonucu ortaya çıkan kurumlardan hareketle toplumsal ve ekonomik değişim	1	1	0	100
Örnek incelemeler yoluyla geçmişten günümüze, yerleşmeyi etkileyen faktörler hakkında çıkarımlarda bulunur.	1	1	0	100
Bilginin korunması, yaygınlaştırılması ve aktarılmasında değişim ve sürekliliği inceler.	1	1	0	100

Sözel (DİN)				
Din K.ve A.B.				
S	D	Y	B%	
Güzel ahlaki tutum ve davranışları örneklerle açıklar.	1	1	0	100
Melekleri özellikleri ve görevlerine göre sınıflandırır.	1	1	0	100
Hz. Muhammed'in (s.a.v.) insani yönünü ayetlerden hareketle yorumlar.	1	1	0	100
Ahiret hayatının aşamalarını açıklar.	1	1	0	100
Dinin farklı yorum biçimleri olabileceğinin farkına varır.	2	1	1	50
Hz. Muhammed'in (s.a.v.) peygamberlik yönüyle ilgili özelliklerini ayrt eder.	1	1	0	100
İslam'da hac ibadetinin önemini ayet ve hadisler ışığında yorumlar.	1	1	0	100
Kurban ibadetini İslam'ın yardımlaşma ve dayanışmaya verdiği önem açısından değerlendirir.	1	1	0	100
Ahlaki Davranışlar	1	1	0	100

Sözel (İNG)				
İngilizce				
S	D	Y	B%	
Students will be able to understand clear, standard speech on appearances and personalities.	1	1	0	100
Students will be able to understand texts about celebrations.	1	1	0	100
Students will be able to understand simple texts about daily routines and preferences.	1	1	0	100
Students will be able to write short, simple messages about environment.	1	1	0	100
Students will be able to talk about other people's appearances and personalities.	1	1	0	100
Students will be able to ask people questions about characteristics of wild animals.	1	1	0	100
Students will be able to understand short and simple texts on sports.	1	1	0	100
Students will be able to recognize the names of the public buildings.	1	1	0	100
Students will be able to spot specific information about names and dates in past events in written texts.	1	1	0	100
Students will be able to understand short and simple texts about predictions.	1	1	0	100

Sayısal (MAT)				
Matematik				
S	D	Y	B%	
Sayı örüntülerinin kuralını harfle ifade eder, kuralı harfle ifade edilen örüntünün istenilen terimini bulur.	1	0	1	0
Yüzde ile ilgili problemleri çözer.	1	0	1	0
Dairenin ve daire diliminin alanını hesaplar.	1	1	0	100
Rasyonel sayılarla çarpma ve bölme işlemlerini yapar.	2	1	0	50
Bir veri grubuna ilişkin daire grafiğini oluşturur ve yorumlar.	1	1	0	100
Bir doğal sayı ile bir cebirsel ifadeyi çarpır.	1	0	0	0
Rasyonel sayıların kare ve köplerini hesaplar.	1	1	0	100
Devirli olan ve olmayan ondalık gösterimleri rasyonel sayı olarak ifade eder.	1	0	0	0
Tam sayılarla çarpma ve bölme işlemlerini yapar.	1	0	1	0
Doğru orantılı iki çokluk arasındaki ilişkiyi ifade eder.	1	1	0	100
Tam sayılarla toplama ve çıkarma işlemlerini yapar, ilgili problemleri çözer.	1	1	0	100
Dikdörtgen, paralelkenar, yamuk ve eşkenar dörtgeni tanıır; açılı özelliklerini belirler.	1	1	0	100
Birinci dereceden bir bilinmeyenli denklemleri çözer.	1	0	1	0
Rasyonel sayılarla işlem yapmayı gerektiren problemleri çözer.	1	1	0	100

Sayısal (FEN)				
Fen				
S	D	Y	B%	
Uzay teknolojilerini açıklar.	1	1	0	100
Yer çekimini kütle çekimi olarak gök cisimleri temelinde açıklar.	1	0	1	0
Gözlemleri sonucunda cisimlerin, siyah, beyaz ve renkli görünmesinin nedenini, ışığın yansımaya ve soğurulmasıyla	1	1	0	100
Yaygın bileşiklerin formüllerini, isimlerini ve bazı kullanım alanlarını ifade eder.	1	1	0	100
Çözünme hızına etki eden faktörleri deney yaparak belirler.	1	1	0	100
İnce ve kalın kenarlı merceklerin odak noktalarını deneyerek belirler.	1	0	0	0
Seri ve paralel bağlı ampullerden oluşan bir devre şeması çizer.	1	0	1	0
Hayvan ve bitki hücrelerini, temel kısımları ve görevleri açısından karşılaştırır.	1	1	0	100
Fiziksel anlamda yapılan işin, uygulanan kuvvet ve alınan yolla ilişkili olduğunu açıklar.	1	0	0	0
Düz, çukur ve tümsek aynalarda oluşan görüntüleri karşılaştırır.	1	0	1	0
Bitki ve hayvanlardaki üreme çeşitlerini karşılaştırır.	1	0	1	0
Sürtünme kuvvetinin kinetik enerji üzerindeki etkisini örneklerle açıklar.	1	0	1	0
Mitozun canlılar için önemini açıklar.	1	0	1	0
Mayoz ve mitoz arasındaki farkları karşılaştırır.	1	1	0	100
Yıldız kavramını açıklar.	1	1	0	100

SINAV SONUÇ BELGESİ								
ÇANAKKALE / BIGA / DUMLUPINAR ORTAOKULU								
Öğrenci					Numara	Sınıf		
ALPER ÖZDEMİR					101	8C		
Puan Türü	Puan	Genel Ort.	Dereceler					
			Snf	Kurum	İlçe	İl	Genel	
LGS	▲ 309,100	223,400	2	6	6	6	676	
Puanı Hesaplanan:			77	77	77	77	4036	
Katılımlar:			16	80	80	80	4055	

Ders	Soru	Doğru	Yanlış	Net	Başarı %	Sınıf Ort.	Kurum Ort.	Genel Ort.
Türkçe	15	13	2	12,33	82	▲ 6,86	▲ 6,16	▲ 7,68
SOSYAL BİLGİLER	10	8	2	7,33	73	▲ 4,25	▲ 3,61	▲ 4,67
Din K.ve A.B.	10	9	1	8,67	87	▲ 5,12	▲ 3,82	▲ 3,86
İngilizce	10	10	0	10,00	100	▲ 6,62	▲ 4,11	▲ 4,63
Matematik	15	4	3	3,00	20	▲ 2,19	▲ 1,11	▲ 1,59
Fen	15	7	3	6,00	40	▲ 4,94	▲ 3,56	▲ 4,22
Toplam:	75	51	11	47,33	63	▲ 29,98	▲ 22,37	▲ 26,64

Soru No	123456789012345
Sözel (TÜR)	BADBAbCACBACBD
Cevap Anh.	A BADBADACBACBD
Sözel (SOS)	cBBBaCADCb
Cevap Anh.	A DBBBDCADCb
Sözel (DİN)	CBcAdbDCAD
Cevap Anh.	A CBcACbDCAD
Sözel (İNG)	DBcDBCDABA
Cevap Anh.	A DBcDBCDABA
Sayısal (MAT)	cbd B D BB
Cevap Anh.	A DCACBDACBAADCBB
Sayısal (FEN)	DaCDC bB cA D
Cevap Anh.	A DCCDCBACBAADBDA

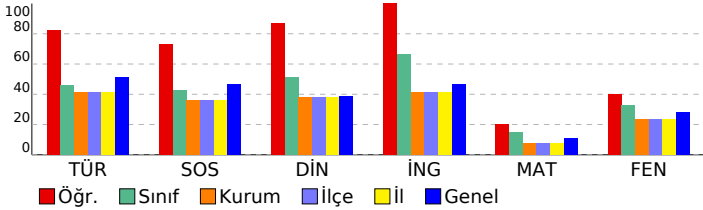

8. SINIF STS

DERSLERE GÖRE BAŞARI ANALİZİ				
Sözel (TÜR)				
Türkçe	S	D	Y	B%
Metinde ele alınan sorunlara farklı çözümler üretir.	2	1	1	50
Konuşma	1	1	0	100
Deyim ve atasözlerinin metne katkısını belirler.	1	1	0	100
Metnin ilgili soruların cevaplar.	3	2	1	67
Metnin ana fikrini/ana duygusunu belirler.	1	1	0	100
Bir işi işlem basamaklarına göre yazar.	1	1	0	100
Çekim eklerinin işlevlerini ayrt eder.	1	1	0	100
Metindeki söz sanatlarını tespit eder.	1	1	0	100
Görsellerle ilgili soruların cevaplar.	1	1	0	100
Anlatım bozukluklarını tespit eder.	2	2	0	100
Grafik, tablo ve çizelgeyle sunulan bilgileri yorumlar.	1	1	0	100
Sözel (SOS)				
SOSYAL BİLGİLER				
S	D	Y	B%	
Üretimde ve yönetimde toprağın önemini geçmişten ve günümüzden örneklerle açıklar.	1	0	1	0
Türkiye'nin üyesi olduğu uluslararası kuruluşlara örnekler verir.	1	1	0	100
Osmanlı Devleti'nin siyasi güç olarak ortaya çıkış sürecini ve bu süreci etkileyen faktörleri açıklar.	1	1	0	100
Kurumların ve sivil toplum kuruluşlarının çalışmalarına ve sosyal yaşamdaki rollerine örnekler verir.	1	1	0	100
Demokrasinin ortaya çıkışını, gelişim evrelerini ve günümüzde ifade ettiği anlamları açıklar.	1	0	1	0
Örnek incelemeler yoluyla göçün neden ve sonuçlarını tartışır.	1	1	0	100
Medyanın sosyal değişim ve etkileşimdeki rolünü tartışır.	1	1	0	100
Osmanlı Devleti'nde islahat hareketleri sonucu ortaya çıkan kurumların hareketle toplumsal ve ekonomik değişim	1	1	0	100
Örnek incelemeler yoluyla geçmişten günümüze, yerleşmeyi etkileyen faktörler hakkında çıkarımlarda bulunur.	1	1	0	100
Bilginin korunması, yaygınlaştırılması ve aktarılmasında değişim ve sürekliliği inceler.	1	1	0	100
Sözel (DİN)				
Din K.ve A.B.				
S	D	Y	B%	
Güzel ahlaki tutum ve davranışları örneklerle açıklar.	1	1	0	100
Melekleri özellikleri ve görevlerine göre sınıflandırır.	1	1	0	100
Hz. Muhammed'in (s.a.v.) insani yönünü ayetlerden hareketle yorumlar.	1	1	0	100
Ahret hayatının aşamalarını açıklar.	1	1	0	100
Dinin farklı yorum biçimleri olabileceğinin farkına varır.	2	1	1	50
Hz. Muhammed'in (s.a.v.) peygamberlik yönüyle ilgili özelliklerini ayrt eder.	1	1	0	100
İslam'da hac ibadetinin önemini ayet ve hadisler ışığında yorumlar.	1	1	0	100
Kurban ibadetini İslam'ın yardımlaşma ve dayanışmaya verdiği önem açısından değerlendirir.	1	1	0	100
Ahlaki Davranışlar	1	1	0	100
Sözel (İNG)				
İngilizce				
S	D	Y	B%	
Students will be able to understand clear, standard speech on appearances and personalities.	1	1	0	100
Students will be able to understand texts about celebrations.	1	1	0	100
Students will be able to understand simple texts about daily routines and preferences.	1	1	0	100
Students will be able to write short, simple messages about environment.	1	1	0	100
Students will be able to talk about other people's appearances and personalities.	1	1	0	100
Students will be able to ask people questions about characteristics of wild animals.	1	1	0	100
Students will be able to understand short and simple texts on sports.	1	1	0	100
Students will be able to recognize the names of the public buildings.	1	1	0	100
Students will be able to spot specific information about names and dates in past events in written texts.	1	1	0	100
Students will be able to understand short and simple texts about predictions.	1	1	0	100
Sayısal (MAT)				
Matematik				
S	D	Y	B%	
Sayı örüntülerinin kuralını harfle ifade eder, kuralı harfle ifade edilen örüntünün istenilen terimini bulur.	1	0	1	0
Yüzde ile ilgili problemleri çözer.	1	0	1	0
Dairenin ve daire diliminin alanını hesaplar.	1	0	1	0
Rasyonel sayılarla çarpma ve bölme işlemlerini yapar.	2	0	0	0
Bir veri grubuna ilişkin daire grafiğini oluşturur ve yorumlar.	1	1	0	100
Bir doğal sayı ile bir cebirsel ifadeyi çarpır.	1	0	0	0
Rasyonel sayıların kare ve küplerini hesaplar.	1	0	0	0
Devirli olan ve olmayan ondalık gösterimleri rasyonel sayı olarak ifade eder.	1	0	0	0
Tam sayılarla çarpma ve bölme işlemlerini yapar.	1	0	0	0
Doğru orantılı iki çokluk arasındaki ilişkiyi ifade eder.	1	0	0	0
Tam sayılarla toplama ve çıkarma işlemlerini yapar, ilgili problemleri çözer.	1	1	0	100
Dikdörtgen, paralelkenar, yamuk ve eşkenar dörtgeni tanıır; açı özelliklerini belirler.	1	0	0	0
Birinci dereceden bir bilinmeyenli denklemleri çözer.	1	1	0	100
Rasyonel sayılarla işlem yapmayı gerektiren problemleri çözer.	1	1	0	100
Sayısal (FEN)				
Fen				
S	D	Y	B%	
Uzay teknolojilerini açıklar.	1	1	0	100
Yer çekimini kütle çekimi olarak gök cisimleri temelinde açıklar.	1	0	1	0
Gözlemleri sonucunda cisimlerin, siyah, beyaz ve renkli görünmesinin nedenini, ışığın yansımaya ve soğurulmasıyla	1	1	0	100
Yaygın bileşiklerin formüllerini, isimlerini ve bazı kullanım alanlarını ifade eder.	1	1	0	100
Çözünme hızına etki eden faktörleri deney yaparak belirler.	1	1	0	100
İnce ve kalın kenarlı mercekle ilgili odak noktalarını deneyerek belirler.	1	0	0	0
Seri ve paralel bağlı ampullerden oluşan bir devre şeması çizer.	1	0	1	0
Hayvan ve bitki hücrelerini, temel kısımları ve görevleri açısından karşılaştırır.	1	1	0	100
Fiziksel anlamda yapılan işin, uygulanan kuvvet ve alınan yolla ilişkili olduğunu açıklar.	1	0	0	0
Düz, çukur ve tümsek aynalarda oluşan görüntüleri karşılaştırır.	1	0	1	0
Bitki ve hayvanlardaki üreme çeşitlerini karşılaştırır.	1	1	0	100
Sürtünme kuvvetinin kinetik enerji üzerindeki etkisini örneklerle açıklar.	1	0	0	0
Mitozun canlılar için önemini açıklar.	1	0	0	0
Mayoz ve mitoz arasındaki farkları karşılaştırır.	1	1	0	100
Yıldız kavramını açıklar.	1	0	0	0

SINAV SONUÇ BELGESİ

8. SINIF STS

ÇANAKKALE / BIGA / DUMLUPINAR ORTAOKULU

DERSLERE GÖRE BAŞARI ANALİZİ

Öğrenci	Numara	Sınıf					
BENSU KUZHAN	112	8C					
Puan Türü	Puan	Genel Ort.	Snf	Kurum	İlçe	İl	Genel
LGS	▲ 255,141	223,400	7	23	23	23	1355
Puanı Hesaplanan:			77	77	77	4036	
Katılımlar:			16	80	80	80	4055

Ders	Soru	Doğru	Yanlış	Net	Başarı %	Sınıf Ort.	Kurum Ort.	Genel Ort.
Türkçe	15	10	2	9,33	62	▲ 6,86	▲ 6,16	▲ 7,68
SOSYAL BİLGİLER	10	7	2	6,33	63	▲ 4,25	▲ 3,61	▲ 4,67
Din K.ve A.B.	10	7	2	6,33	63	▲ 5,12	▲ 3,82	▲ 3,86
İngilizce	10	10	0	10,00	100	▲ 6,62	▲ 4,11	▲ 4,63
Fen	15	7	4	5,67	38	▲ 4,94	▲ 3,56	▲ 4,22
Toplam:	75	41	10	37,67	50	▲ 29,98	▲ 22,37	▲ 26,64

Soru No	123456789012345
Sözel (TÜR)	AcB ADCbCCBACB
Cevap Anh.	A BADBDADCACBACBD
Sözel (SOS)	cBBB CAcCB
Cevap Anh.	A DBBBDCADCB
Sözel (DİN)	CaCA BDCdD
Cevap Anh.	A CBCACBDCAD
Sözel (İNG)	DBCDBCDABA
Cevap Anh.	A DBCDBCDABA
Sayısal (FEN)	DCCcDcbB AAD
Cevap Anh.	A DCCDCBABCBAADBDA

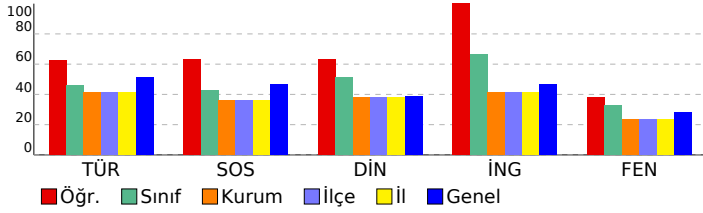

Sözel (TÜR)	S	D	Y	B%
Türkçe	2	0	0	0
Metinde ele alınan sorunlara farklı çözümler üretir.	1	1	0	100
Konuşma	1	1	0	100
Deyim ve atasözlerinin metne katkısını belirler.	1	0	1	0
Metninle ilgili soruların cevaplar.	3	3	0	100
Metnin ana fikrini/ana duygusunu belirler.	1	1	0	100
Bir işi işlem basamaklarına göre yazar.	1	1	0	100
Çekim eklerinin işlevlerini ayrt eder.	1	0	1	0
Metindeki söz sanatlarını tespit eder.	1	1	0	100
Görsellerle ilgili soruların cevaplar.	1	1	0	100
Anlatım bozukluklarını tespit eder.	2	2	0	100
Grafik, tablo ve çizelgeyle sunulan bilgileri yorumlar.	1	0	0	0

Sözel (SOS)	S	D	Y	B%
SOSYAL BİLGİLER	1	0	1	0
Üretimde ve yönetimde toprağın önemini geçmişten ve günümüzden örneklerle açıklar.	1	1	0	100
Türkiye'nin üyesi olduğu uluslararası kuruluşlara örnekler verir.	1	1	0	100
Osmanlı Devleti'nin siyasi güç olarak ortaya çıkış sürecini ve bu süreci etkileyen faktörleri açıklar.	1	1	0	100
Kurumların ve sivil toplum kuruluşlarının çalışmalarına ve sosyal yaşamdaki rollerine örnekler verir.	1	1	0	100
Demokrasinin ortaya çıkışını, gelişim evrelerini ve günümüzde ifade ettiği anlamları açıklar.	1	0	0	0
Örnek incelemeler yoluyla göçün neden ve sonuçlarını tartışır.	1	1	0	100
Medyanın sosyal değişim ve etkileşimdeki rolünü tartışır.	1	1	0	100
Osmanlı Devleti'nde islahat hareketleri sonucu ortaya çıkan kurumlardan hareketle toplumsal ve ekonomik değişim	1	0	1	0
Örnek incelemeler yoluyla geçmişten günümüze, yerleşmeyi etkileyen faktörler hakkında çıkarımlarda bulunur.	1	1	0	100
Bilginin korunması, yaygınlaştırılması ve aktarılmasında değişim ve sürekliliği inceler.	1	1	0	100

Sözel (DİN)	S	D	Y	B%
Din K.ve A.B.	1	1	0	100
Güzel ahlaki tutum ve davranışları örneklerle açıklar.	1	1	0	100
Melekleri özellikleri ve görevlerine göre sınıflandırır.	1	0	1	0
Hz. Muhammed'in (s.a.v.) insani yönünü ayetlerden hareketle yorumlar.	1	1	0	100
Ahiret hayatının aşamalarını açıklar.	1	1	0	100
Dinin farklı yorum biçimleri olabileceğinin farkına varır.	2	1	0	50
Hz. Muhammed'in (s.a.v.) peygamberlik yönüne ilgili özelliklerini ayrt eder.	1	1	0	100
İslam'da hac ibadetinin önemini ayet ve hadisler ışığında yorumlar.	1	1	0	100
Kurban ibadetini İslam'ın yardımlaşma ve dayanışmaya verdiği önem açısından değerlendirir.	1	0	1	0
Ahlaki Davranışlar	1	1	0	100

Sözel (İNG)	S	D	Y	B%
İngilizce	1	1	0	100
Students will be able to understand clear, standard speech on appearances and personalities.	1	1	0	100
Students will be able to understand texts about celebrations.	1	1	0	100
Students will be able to understand simple texts about daily routines and preferences.	1	1	0	100
Students will be able to write short, simple messages about environment.	1	1	0	100
Students will be able to talk about other people's appearances and personalities.	1	1	0	100
Students will be able to ask people questions about characteristics of wild animals.	1	1	0	100
Students will be able to understand short and simple texts on sports.	1	1	0	100
Students will be able to recognize the names of the public buildings.	1	1	0	100
Students will be able to spot specific information about names and dates in past events in written texts.	1	1	0	100
Students will be able to understand short and simple texts about predictions.	1	1	0	100

Sayısal (MAT)	S	D	Y	B%
Matematik	1	0	0	0
Sayı örüntülerinin kuralını harfle ifade eder, kuralı harfle ifade edilen örüntünün istenilen terimini bulur.	1	0	0	0
Yüzde ile ilgili problemleri çözer.	1	0	0	0
Dairenin ve daire diliminin alanını hesaplar.	1	0	0	0
Rasyonel sayılarla çarpma ve bölme işlemlerini yapar.	2	0	0	0
Bir veri grubuna ilişkin daire grafiğini oluşturur ve yorumlar.	1	0	0	0
Bir doğal sayı ile bir cebirsel ifadeyi çarpır.	1	0	0	0
Rasyonel sayıların kare ve köklerini hesaplar.	1	0	0	0
Devirli olan ve olmayan ondalık gösterimleri rasyonel sayı olarak ifade eder.	1	0	0	0
Tam sayılarla çarpma ve bölme işlemlerini yapar.	1	0	0	0
Doğru orantılı iki çokluk arasındaki ilişkiyi ifade eder.	1	0	0	0
Tam sayılarla toplama ve çıkarma işlemlerini yapar, ilgili problemleri çözer.	1	0	0	0
Dikdörtgen, paralelkenar, yamuk ve eşkenar dörtgeni tanıır; açılı özelliklerini belirler.	1	0	0	0
Birinci dereceden bir bilinmeyenli denklemleri çözer.	1	0	0	0
Rasyonel sayılarla işlem yapmayı gerektiren problemleri çözer.	1	0	0	0

Sayısal (FEN)	S	D	Y	B%
Fen	1	1	0	100
Uzay teknolojilerini açıklar.	1	1	0	100
Yer çekimini kütle çekimi olarak gök cisimleri temelinde açıklar.	1	1	0	100
Gözlemleri sonucunda cisimlerin, siyah, beyaz ve renkli görünmesinin nedenini, ışığın yansımaya ve soğurulmasına	1	1	0	100
Yaygın bileşiklerin formüllerini, isimlerini ve bazı kullanım alanlarını ifade eder.	1	0	1	0
Çözünme hızına etki eden faktörleri deney yaparak belirler.	1	0	1	0
İnce ve kalın kenarlı mercekle ilgili deneyler yaparak belirler.	1	0	1	0
Seri ve paralel bağlı ampullerden oluşan bir devre şeması çizer.	1	0	1	0
Hayvan ve bitki hücrelerini, temel kısımları ve görevleri açısından karşılaştırır.	1	1	0	100
Fiziksel anlamda yapılan işin, uygulanan kuvvet ve alınan yolla ilişkili olduğunu açıklar.	1	0	0	0
Düz, çukur ve tümsek aynalarda oluşan görüntüleri karşılaştırır.	1	1	0	100
Bitki ve hayvanlardaki üreme çeşitlerini karşılaştırır.	1	1	0	100
Sürtünme kuvvetinin kinetik enerji üzerindeki etkisini örneklerle açıklar.	1	1	0	100
Mitozun canlılar için önemini açıklar.	1	0	0	0
Mayoz ve mitoz arasındaki farkları karşılaştırır.	1	0	0	0
Yıldız kavramını açıklar.	1	0	0	0

SINAV SONUÇ BELGESİ							
ÇANAKKALE / BIGA / DUMLUPINAR ORTAOKULU							
Öğrenci				Numara		Sınıf	
ECRİN KILIÇ				126		8C	
Puan Türü	Puan	Genel Ort.	Dereceler				
			Snf	Kurum	İlçe	İl	Genel
LGS	▼ 167,326	223,400	13	51	51	51	2923
Puanı Hesaplanan:			77	77	77	4036	
Katılımlar:			16	80	80	80	4055

Ders	Soru	Doğru	Yanlış	Net	Başarı %	Sınıf Ort.	Kurum Ort.	Genel Ort.
Türkçe	15	6	7	3,67	24	▼ 6,86	▼ 6,16	▼ 7,68
SOSYAL BİLGİLER	10	1	8	-1,67	-17	▼ 4,25	▼ 3,61	▼ 4,67
Din K.ve A.B.	10	4	4	2,67	27	▼ 5,12	▼ 3,82	▼ 3,86
İngilizce	10	4	2	3,33	33	▼ 6,62	▼ 4,11	▼ 4,63
Matematik	15	3	4	1,67	11	▼ 2,19	▲ 1,11	▲ 1,59
Fen	15	5	7	2,67	18	▼ 4,94	▼ 3,56	▼ 4,22
Toplam:	75	23	32	12,33	16	▼ 29,98	▼ 22,37	▼ 26,64

Soru No	123456789012345
Sözel (TÜR)	cAcBcAbdAC A aa
Cevap Anh.	A BADBADCACBACBD
Sözel (SOS)	D cdbbcbbd
Cevap Anh.	A DBBBDACDCB
Sözel (DİN)	BbA aDCbc
Cevap Anh.	A CBCACBDCAD
Sözel (İNG)	DB cCD b
Cevap Anh.	A DBCDBCDBABA
Sayısal (MAT)	c ad ACc A
Cevap Anh.	A DCACBDACBAADCBB
Sayısal (FEN)	DaCDCa ddA dbb
Cevap Anh.	A DCCDCBACBAADBDA

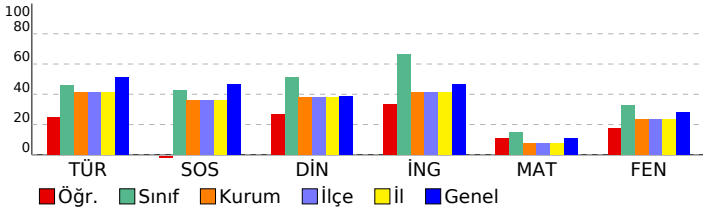

8. SINIF STS

DERSLERE GÖRE BAŞARI ANALİZİ				
Sözel (TÜR)				
Türkçe	S	D	Y	B%
Metinde ele alınan sorunlara farklı çözümler üretir.	2	0	2	0
Konuşma	1	1	0	100
Deyim ve atasözlerinin metne katkısını belirler.	1	0	1	0
Metnin ilgili sorularına cevaplar.	3	2	1	67
Metnin ana fikrini/ana duygusunu belirler.	1	1	0	100
Bir işi işlem basamaklarına göre yazar.	1	0	1	0
Çekim eklerinin işlevlerini ayrt eder.	1	1	0	100
Metindeki söz sanatlarını tespit eder.	1	0	0	0
Görsellerle ilgili sorularına cevaplar.	1	1	0	100
Anlatım bozukluklarını tespit eder.	2	0	1	0
Grafik, tablo ve çizelgeyle sunulan bilgileri yorumlar.	1	0	1	0

Sözel (SOS)				
SOSYAL BİLGİLER				
S	D	Y	B%	
Üretimde ve yönetimde toprağın önemini geçmişten ve günümüzden örneklerle açıklar.	1	1	0	100
Türkiye'nin üyesi olduğu uluslararası kuruluşlara örnekler verir.	1	0	0	0
Osmanlı Devleti'nin siyasi güç olarak ortaya çıkış sürecini ve bu süreci etkileyen faktörleri açıklar.	1	0	1	0
Kurumların ve sivil toplum kuruluşlarının çalışmalarına ve sosyal yaşamdaki rollerine örnekler verir.	1	0	1	0
Demokrasinin ortaya çıkışını, gelişim evrelerini ve günümüzde ifade ettiği anlamları açıklar.	1	0	1	0
Örnek incelemeler yoluyla göçün neden ve sonuçlarını tartışır.	1	0	1	0
Medyanın sosyal değişim ve etkileşimdeki rolünü tartışır.	1	0	1	0
Osmanlı Devleti'nde islahat hareketleri sonucu ortaya çıkan kurumlardan hareketle toplumsal ve ekonomik değişim	1	0	1	0
Örnek incelemeler yoluyla geçmişten günümüze, yerleşmeyi etkileyen faktörler hakkında çıkarımlarda bulunur.	1	0	1	0
Bilginin korunması, yaygınlaştırılması ve aktarılmasında değişim ve sürekliliği inceler.	1	0	1	0

Sözel (DİN)				
Din K.ve A.B.				
S	D	Y	B%	
Güzel ahlaki tutum ve davranışları örneklerle açıklar.	1	0	0	0
Melekleri özellikleri ve görevlerine göre sınıflandırır.	1	1	0	100
Hz. Muhammed'in (s.a.v.) insani yönünü ayetlerden hareketle yorumlar.	1	0	1	0
Ahiret hayatının aşamalarını açıklar.	1	1	0	100
Dinin farklı yorum biçimleri olabileceğinin farkına varır.	2	1	0	50
Hz. Muhammed'in (s.a.v.) peygamberlik yönüyle ilgili özelliklerini ayrt eder.	1	0	1	0
İslam'da hac ibadetinin önemini ayet ve hadisler ışığında yorumlar.	1	1	0	100
Kurban ibadetini İslam'ın yardımlaşma ve dayanışmaya verdiği önem açısından değerlendirir.	1	0	1	0
Ahlaki Davranışlar	1	0	1	0

Sözel (İNG)				
İngilizce				
S	D	Y	B%	
Students will be able to understand clear, standard speech on appearances and personalities.	1	1	0	100
Students will be able to understand texts about celebrations.	1	1	0	100
Students will be able to understand simple texts about daily routines and preferences.	1	0	0	0
Students will be able to write short, simple messages about environment.	1	0	0	0
Students will be able to talk about other people's appearances and personalities.	1	0	1	0
Students will be able to ask people questions about characteristics of wild animals.	1	1	0	100
Students will be able to understand short and simple texts on sports.	1	1	0	100
Students will be able to recognize the names of the public buildings.	1	0	0	0
Students will be able to spot specific information about names and dates in past events in written texts.	1	0	0	0
Students will be able to understand short and simple texts about predictions.	1	0	1	0

Sayısal (MAT)				
Matematik				
S	D	Y	B%	
Sayı örüntülerinin kuralını harfle ifade eder, kuralı harfle ifade edilen örüntünün istenilen terimini bulur.	1	0	1	0
Yüzde ile ilgili problemleri çözer.	1	0	0	0
Dairenin ve daire diliminin alanını hesaplar.	1	0	0	0
Rasyonel sayılarla çarpma ve bölme işlemlerini yapar.	2	0	1	0
Bir veri grubuna ilişkin daire grafiğini oluşturur ve yorumlar.	1	1	0	0
Bir doğal sayı ile bir cebirsel ifadeyi çarpır.	1	0	0	0
Rasyonel sayıların kare ve küplerini hesaplar.	1	1	0	100
Devirli olan ve olmayan ondalık gösterimleri rasyonel sayı olarak ifade eder.	1	1	0	100
Tam sayılarla çarpma ve bölme işlemlerini yapar.	1	0	1	0
Doğru orantılı iki çokluk arasındaki ilişkiyi ifade eder.	1	1	0	100
Tam sayılarla toplama ve çıkarma işlemlerini yapar, ilgili problemleri çözer.	1	0	0	0
Dikdörtgen, paralelkenar, yamuk ve eşkenar dörtgeni tanıır; açı özelliklerini belirler.	1	0	0	0
Birinci dereceden bir bilinmeyenli denklemleri çözer.	1	0	0	0
Rasyonel sayılarla işlem yapmayı gerektiren problemleri çözer.	1	0	0	0

Sayısal (FEN)				
Fen				
S	D	Y	B%	
Uzay teknolojilerini açıklar.	1	1	0	100
Yer çekimini kütle çekimi olarak gök cisimleri temelinde açıklar.	1	0	1	0
Gözlemleri sonucunda cisimlerin, siyah, beyaz ve renkli görünmesinin nedenini, ışığın yansımaya ve soğurulmasına	1	1	0	100
Yaygın bileşiklerin formüllerini, isimlerini ve bazı kullanım alanlarını ifade eder.	1	1	0	100
Çözünme hızına etki eden faktörleri deney yaparak belirler.	1	1	0	100
İnce ve kalın kenarlı merceklerin odak noktalarını deneyerek belirler.	1	0	1	0
Seri ve paralel bağlı ampullerden oluşan bir devre şeması çizer.	1	0	0	0
Hayvan ve bitki hücrelerini, temel kısımları ve görevleri açısından karşılaştırır.	1	0	1	0
Fiziksel anlamda yapılan işin, uygulanan kuvvet ve alınan yolla ilişkili olduğunu açıklar.	1	0	1	0
Düz, çukur ve tümsek aynalarda oluşan görüntüleri karşılaştırır.	1	1	0	100
Bitki ve hayvanlardaki üreme çeşitlerini karşılaştırır.	1	0	0	0
Sürtünme kuvvetinin kinetik enerji üzerindeki etkisini örneklerle açıklar.	1	0	0	0
Mitozun canlılar için önemini açıklar.	1	0	1	0
Mayoz ve mitoz arasındaki farkları karşılaştırır.	1	0	1	0
Yıldız kavramını açıklar.	1	0	1	0

SINAV SONUÇ BELGESİ							
ÇANAKKALE / BIGA / DUMLUPINAR ORTAOKULU							
Öğrenci				Numara		Sınıf	
ECRİN ÖZAY				129		8C	
Puan Türü	Puan	Genel Ort.	Dereceler				
			Snf	Kurum	İlçe	İl	Genel
LGS	▲ 297,635	223,400	4	11	11	11	806
Puanı Hesaplanan:			77	77	77	77	4036
Katılımlar:			16	80	80	80	4055

Ders	Soru	Doğru	Yanlış	Net	Başarı %	Sınıf Ort.	Kurum Ort.	Genel Ort.
Türkçe	15	9	4	7,67	51	▲ 6,86	▲ 6,16	▼ 7,68
SOSYAL BİLGİLER	10	7	3	6,00	60	▲ 4,25	▲ 3,61	▲ 4,67
Din K.ve A.B.	10	7	3	6,00	60	▲ 5,12	▲ 3,82	▲ 3,86
İngilizce	10	10	0	10,00	100	▲ 6,62	▲ 4,11	▲ 4,63
Matematik	15	5	4	3,67	24	▲ 2,19	▲ 1,11	▲ 1,59
Fen	15	10	3	9,00	60	▲ 4,94	▲ 3,56	▲ 4,22
Toplam:	75	48	17	42,33	56	▲ 29,98	▲ 22,37	▲ 26,64

Soru No	123456789012345		
Sözel (TÜR)	AaB ADabCBACdD		
Cevap Anh.	A BADBDCACBACBD		
Sözel (SOS)	cBBBcADaB		
Cevap Anh.	A DBBDCADCBC		
Sözel (DİN)	CBCcCBDdD		
Cevap Anh.	A CBCACBDCAD		
Sözel (İNG)	DBCDBCDBA		
Cevap Anh.	A DBCDBCDBA		
Sayısal (MAT)	Db d cAAdB B		
Cevap Anh.	A DCACBDACBAADCBB		
Sayısal (FEN)	D CbdBABdAA BDA		
Cevap Anh.	A DCCDCBACBAADBDA		

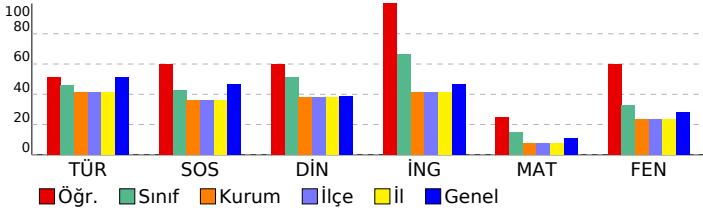

8. SINIF STS

DERSLERE GÖRE BAŞARI ANALİZİ				
Sözel (TÜR)				
Türkçe	S	D	Y	B%
Metinde ele alınan sorunlara farklı çözümler üretir.	2	0	0	0
Konuşma	1	1	0	100
Deyim ve atasözlerinin metne katkısını belirler.	1	0	1	0
Metninle ilgili soruların cevaplar.	3	3	0	100
Metnin ana fikrini/ana duygusunu belirler.	1	1	0	100
Bir işi işlem basamaklarına göre yazar.	1	0	1	0
Çekim eklerinin işlevlerini ayrt eder.	1	0	1	0
Metindeki söz sanatlarını tespit eder.	1	1	0	100
Görsellerle ilgili soruların cevaplar.	1	1	0	100
Anlatım bozukluklarını tespit eder.	2	1	1	50
Grafik, tablo ve çizelgeyle sunulan bilgileri yorumlar.	1	1	0	100

Sözel (SOS)				
SOSYAL BİLGİLER	S	D	Y	B%
Üretimde ve yönetimde toprağın önemini geçmişten ve günümüzden örneklerle açıklar.	1	0	1	0
Türkiye'nin üyesi olduğu uluslararası kuruluşlara örnekler verir.	1	1	0	100
Osmanlı Devleti'nin siyasi güç olarak ortaya çıkış sürecini ve bu süreci etkileyen faktörleri açıklar.	1	1	0	100
Kurumların ve sivil toplum kuruluşlarının çalışmalarına ve sosyal yaşamdaki rollerine örnekler verir.	1	1	0	100
Demokrasinin ortaya çıkışını, gelişim evrelerini ve günümüzde ifade ettiği anlamları açıklar.	1	0	1	0
Örnek incelemeler yoluyla göçün neden ve sonuçlarını tartışır.	1	1	0	100
Medyanın sosyal değişim ve etkileşimdeki rolünü tartışır.	1	1	0	100
Osmanlı Devleti'nde islahat hareketleri sonucu ortaya çıkan kurumların hareketle toplumsal ve ekonomik değişim	1	1	0	100
Örnek incelemeler yoluyla geçmişten günümüze, yerleşmeyi etkileyen faktörler hakkında çıkarımlarda bulunur.	1	0	1	0
Bilginin korunması, yaygınlaştırılması ve aktarılmasında değişim ve sürekliliği inceler.	1	1	0	100

Sözel (DİN)				
Din K.ve A.B.	S	D	Y	B%
Güzel ahlaki tutum ve davranışları örneklerle açıklar.	1	1	0	100
Melekleri özellikleri ve görevlerine göre sınıflandırır.	1	1	0	100
Hz. Muhammed'in (s.a.v.) insani yönünü ayetlerden hareketle yorumlar.	1	1	0	100
Ahiret hayatının aşamalarını açıklar.	1	0	1	0
Dinin farklı yorum biçimleri olabileceğinin farkına varır.	2	1	1	50
Hz. Muhammed'in (s.a.v.) peygamberlik yönüyle ilgili özelliklerini ayrt eder.	1	1	0	100
İslam'da hac ibadetinin önemini ayet ve hadisler ışığında yorumlar.	1	1	0	100
Kurban ibadetini İslam'ın yardımlaşma ve dayanışmaya verdiği önem açısından değerlendirir.	1	0	1	0
Ahlaki Davranışlar	1	1	0	100

Sözel (İNG)				
İngilizce	S	D	Y	B%
Students will be able to understand clear, standard speech on appearances and personalities.	1	1	0	100
Students will be able to understand texts about celebrations.	1	1	0	100
Students will be able to understand simple texts about daily routines and preferences.	1	1	0	100
Students will be able to write short, simple messages about environment.	1	1	0	100
Students will be able to talk about other people's appearances and personalities.	1	1	0	100
Students will be able to ask people questions about characteristics of wild animals.	1	1	0	100
Students will be able to understand short and simple texts on sports.	1	1	0	100
Students will be able to recognize the names of the public buildings.	1	1	0	100
Students will be able to spot specific information about names and dates in past events in written texts.	1	1	0	100
Students will be able to understand short and simple texts about predictions.	1	1	0	100

Sayısal (MAT)				
Matematik	S	D	Y	B%
Sayı örüntülerinin kuralını harfle ifade eder, kuralı harfle ifade edilen örüntünün istenilen terimini bulur.	1	1	0	100
Yüzde ile ilgili problemleri çözer.	1	0	1	0
Dairenin ve daire diliminin alanını hesaplar.	1	0	0	0
Rasyonel sayılarla çarpma ve bölme işlemlerini yapar.	2	1	1	50
Bir veri grubuna ilişkin daire grafiğini oluşturur ve yorumlar.	1	0	0	0
Bir doğal sayı ile bir cebirsel ifadeyi çarpır.	1	0	0	0
Rasyonel sayıların kare ve küplerini hesaplar.	1	0	0	0
Devirli olan ve olmayan ondalık gösterimleri rasyonel sayı olarak ifade eder.	1	0	0	0
Tam sayılarla çarpma ve bölme işlemlerini yapar.	1	0	1	0
Doğru orantılı iki çokluk arasındaki ilişkiyi ifade eder.	1	1	0	100
Tam sayılarla toplama ve çıkarma işlemlerini yapar, ilgili problemleri çözer.	1	1	0	100
Dikdörtgen, paralelkenar, yamuk ve eşkenar dörtgeni tanıır; açı özelliklerini belirler.	1	0	1	0
Birinci dereceden bir bilinmeyenli denklemleri çözer.	1	0	0	0
Rasyonel sayılarla işlem yapmayı gerektiren problemleri çözer.	1	1	0	100

Sayısal (FEN)				
Fen	S	D	Y	B%
Uzay teknolojilerini açıklar.	1	1	0	100
Yer çekimini kütle çekimi olarak gök cisimleri temelinde açıklar.	1	0	0	0
Gözlemleri sonucunda cisimlerin, siyah, beyaz ve renkli görünmesinin nedenini, ışığın yansımaya ve soğurulmasıyla	1	1	0	100
Yaygın bileşiklerin formüllerini, isimlerini ve bazı kullanım alanlarını ifade eder.	1	0	1	0
Çözünme hızına etki eden faktörleri deney yaparak belirler.	1	0	1	0
İnce ve kalın kenarlı mercekle ilgili odak noktalarını deneyerek belirler.	1	1	0	100
Seri ve paralel bağlı ampullerden oluşan bir devre şeması çizer.	1	1	0	100
Hayvan ve bitki hücrelerini, temel kısımları ve görevleri açısından karşılaştırır.	1	1	0	100
Fiziksel anlamda yapılan işin, uygulanan kuvvet ve alınan yolla ilişkili olduğunu açıklar.	1	0	1	0
Düz, çukur ve tümsek aynalarda oluşan görüntüleri karşılaştırır.	1	1	0	100
Bitki ve hayvanlardaki üreme çeşitlerini karşılaştırır.	1	1	0	100
Sürtünme kuvvetinin kinetik enerji üzerindeki etkisini örneklerle açıklar.	1	0	0	0
Mitozun canlılar için önemini açıklar.	1	1	0	100
Mayoz ve mitoz arasındaki farkları karşılaştırır.	1	1	0	100
Yıldız kavramını açıklar.	1	1	0	100

SINAV SONUÇ BELGESİ							
ÇANAKKALE / BIGA / DUMLUPINAR ORTAOKULU							
Öğrenci				Numara		Sınıf	
ELİF ARSLAN				133		8C	
Puan Türü	Puan	Genel Ort.	Dereceler				
			Snf	Kurum	İlçe	İl	Genel
LGS	▼ 167,466	223,400	12	50	50	50	2919
Puanı Hesaplanan:			77	77	77	77	4036
Katılımlar:			16	80	80	80	4055

Ders	Soru	Doğru	Yanlış	Net	Başarı %	Sınıf Ort.	Kurum Ort.	Genel Ort.
Türkçe	15	8	4	6,67	44	▼ 6,86	▲ 6,16	▼ 7,68
SOSYAL BİLGİLER	10	4	4	2,67	27	▼ 4,25	▼ 3,61	▼ 4,67
Din K.ve A.B.	10	3	5	1,33	13	▼ 5,12	▼ 3,82	▼ 3,86
İngilizce	10	1	5	-0,67	-7	▼ 6,62	▼ 4,11	▼ 4,63
Matematik	15	2	3	1,00	7	▼ 2,19	▼ 1,11	▼ 1,59
Fen	15	3	5	1,33	9	▼ 4,94	▼ 3,56	▼ 4,22
Toplam:	75	21	26	12,33	16	▼ 29,98	▼ 22,37	▼ 26,64

Soru No	123456789012345
Sözel (TÜR)	BADc cbaA BACB
Cevap Anh.	A BADBADCACBACBD
Sözel (SOS)	DBa DaA bd
Cevap Anh.	A DBBBDCADCB
Sözel (DİN)	CBdcb cdA
Cevap Anh.	A CBCACBDCAD
Sözel (İNG)	b bDcd c
Cevap Anh.	A DBCDBCDABA
Sayısal (MAT)	bb CdD
Cevap Anh.	A DCACBDACBAADCBB
Sayısal (FEN)	Dbc B bc c d
Cevap Anh.	A DCCDCBACBAADBDA

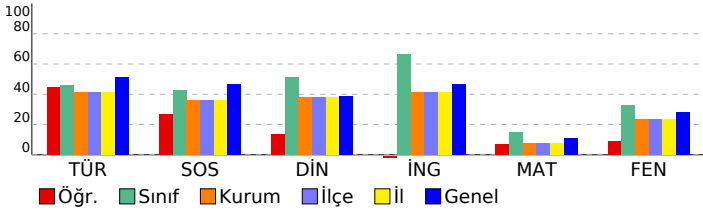

8. SINIF STS

DERSLERE GÖRE BAŞARI ANALİZİ				
Sözel (TÜR)				
Türkçe	S	D	Y	B%
Metinde ele alınan sorunlara farklı çözümler üretir.	2	1	0	50
Konuşma	1	1	0	100
Deyim ve atasözlerinin metne katkısını belirler.	1	1	0	100
Metnin ilgili sorularını cevaplar.	3	0	2	0
Metnin ana fikrini/ana duygusunu belirler.	1	0	1	0
Bir işi işlem basamaklarına göre yazar.	1	0	1	0
Çekim eklerinin işlevlerini ayrt eder.	1	1	0	100
Metindeki söz sanatlarını tespit eder.	1	1	0	100
Görsellerle ilgili sorularını cevaplar.	1	1	0	100
Anlatım bozukluklarını tespit eder.	2	2	0	100
Grafik, tablo ve çizelgeyle sunulan bilgileri yorumlar.	1	0	0	0
Sözel (SOS)				
SOSYAL BİLGİLER				
S	D	Y	B%	
Üretimde ve yönetimde toprağın önemini geçmişten ve günümüzden örneklerle açıklar.	1	1	0	100
Türkiye'nin üyesi olduğu uluslararası kuruluşlara örnekler verir.	1	1	0	100
Osmanlı Devleti'nin siyasi güç olarak ortaya çıkış sürecini ve bu süreci etkileyen faktörleri açıklar.	1	0	1	0
Kurumların ve sivil toplum kuruluşlarının çalışmalarına ve sosyal yaşamdaki rollerine örnekler verir.	1	0	0	0
Demokrasinin ortaya çıkışını, gelişim evrelerini ve günümüzde ifade ettiği anlamları açıklar.	1	1	0	100
Örnek incelemeler yoluyla göçün neden ve sonuçlarını tartışır.	1	0	1	0
Medyanın sosyal değişim ve etkileşimdeki rolünü tartışır.	1	1	0	100
Osmanlı Devleti'nde islahat hareketleri sonucu ortaya çıkan kurumların toplumsal ve ekonomik değişim üzerindeki etkilerini açıklar.	1	0	0	0
Örnek incelemeler yoluyla geçmişten günümüze, yerleşmeyi etkileyen faktörler hakkında çıkarımlarda bulunur.	1	1	0	100
Bilginin korunması, yaygınlaştırılması ve aktarılmasında değişim ve sürekliliği inceler.	1	0	1	0
Sözel (DİN)				
Din K.ve A.B.				
S	D	Y	B%	
Güzel ahlaki tutum ve davranışları örneklerle açıklar.	1	1	0	100
Melekleri özellikleri ve görevlerine göre sınıflandırır.	1	1	0	100
Hz. Muhammed'in (s.a.v.) insani yönünü ayetlerden hareketle yorumlar.	1	0	1	0
Ahiret hayatının aşamalarını açıklar.	1	0	1	0
Dinin farklı yorum biçimleri olabileceğinin farkına varır.	2	0	2	0
Hz. Muhammed'in (s.a.v.) peygamberlik yönüyle ilgili özelliklerini ayrt eder.	1	0	0	0
İslam'da hac ibadetinin önemini ayet ve hadisler ışığında yorumlar.	1	0	1	0
Kurban ibadetini İslam'ın yardımlaşma ve dayanışmaya verdiği önem açısından değerlendirir.	1	1	0	100
Ahlaki Davranışlar	1	0	0	0
Sözel (İNG)				
İngilizce				
S	D	Y	B%	
Students will be able to understand clear, standard speech on appearances and personalities.	1	0	1	0
Students will be able to understand texts about celebrations.	1	0	0	0
Students will be able to understand simple texts about daily routines and preferences.	1	0	1	0
Students will be able to write short, simple messages about environment.	1	1	0	100
Students will be able to talk about other people's appearances and personalities.	1	0	1	0
Students will be able to ask people questions about characteristics of wild animals.	1	0	1	0
Students will be able to understand short and simple texts on sports.	1	0	0	0
Students will be able to recognize the names of the public buildings.	1	0	0	0
Students will be able to spot specific information about names and dates in past events in written texts.	1	0	1	0
Students will be able to understand short and simple texts about predictions.	1	0	0	0
Sayısal (MAT)				
Matematik				
S	D	Y	B%	
Sayı örüntülerinin kuralını harfle ifade eder, kuralı harfle ifade edilen örüntünün istenilen terimini bulur.	1	0	1	0
Yüzde ile ilgili problemleri çözer.	1	0	1	0
Dairenin ve daire diliminin alanını hesaplar.	1	0	0	0
Rasyonel sayılarla çarpma ve bölme işlemlerini yapar.	2	1	0	50
Bir veri grubuna ilişkin daire grafiğini oluşturur ve yorumlar.	1	1	1	0
Bir doğal sayı ile bir cebirsel ifadeyi çarpır.	1	1	0	100
Rasyonel sayıların kare ve köklerini hesaplar.	1	0	0	0
Devirli olan ve olmayan ondalık gösterimleri rasyonel sayı olarak ifade eder.	1	0	0	0
Tam sayılarla çarpma ve bölme işlemlerini yapar.	1	0	0	0
Doğru orantılı iki çokluk arasındaki ilişkiyi ifade eder.	1	0	0	0
Tam sayılarla toplama ve çıkarma işlemlerini yapar, ilgili problemleri çözer.	1	0	0	0
Dikdörtgen, paralelkenar, yamuk ve eşkenar dörtgeni tanıır; açı özelliklerini belirler.	1	0	0	0
Birinci dereceden bir bilinmeyenli denklemleri çözer.	1	0	0	0
Rasyonel sayılarla işlem yapmayı gerektiren problemleri çözer.	1	0	0	0
Sayısal (FEN)				
Fen				
S	D	Y	B%	
Uzay teknolojilerini açıklar.	1	1	0	100
Yer çekimini kütle çekimi olarak gök cisimleri temelinde açıklar.	1	0	1	0
Gözlemleri sonucunda cisimlerin, siyah, beyaz ve renkli görünmesinin nedenini, ışığın yansımaya ve soğurulmasına açıklar.	1	1	0	100
Yaygın bileşiklerin formüllerini, isimlerini ve bazı kullanım alanlarını ifade eder.	1	0	0	0
Çözünme hızına etki eden faktörleri deney yaparak belirler.	1	0	0	0
İnce ve kalın kenarlı mercekle ilgili odak noktalarını deneyerek belirler.	1	1	0	100
Seri ve paralel bağlı ampullerden oluşan bir devre şeması çizer.	1	0	0	0
Hayvan ve bitki hücrelerini, temel kısımları ve görevleri açısından karşılaştırır.	1	0	0	0
Fiziksel anlamda yapılan işin, uygulanan kuvvet ve alınan yolla ilişkili olduğunu açıklar.	1	0	1	0
Düz, çukur ve tümsek aynalarda oluşan görüntüleri karşılaştırır.	1	0	1	0
Bitki ve hayvanlardaki üreme çeşitlerini karşılaştırır.	1	0	0	0
Sürtünme kuvvetinin kinetik enerji üzerindeki etkisini örneklerle açıklar.	1	0	1	0
Mitozun canlılar için önemini açıklar.	1	0	0	0
Mayoz ve mitoz arasındaki farkları karşılaştırır.	1	0	0	0
Yıldız kavramını açıklar.	1	0	1	0

SINAV SONUÇ BELGESİ							
ÇANAKKALE / BIGA / DUMLUPINAR ORTAOKULU							
Öğrenci				Numara		Sınıf	
EYLÜL NİSA SEVİM				140		8C	
Puan Türü	Puan	Genel Ort.	Dereceler				
			Snf	Kurum	İlçe	İl	Genel
LGS	▼ 191,861	223,400	11	43	43	43	2464
Puanı Hesaplanan:			77	77	77	77	4036
Katılımlar:			16	80	80	80	4055

Ders	Soru	Doğru	Yanlış	Net	Başarı %	Sınıf Ort.	Kurum Ort.	Genel Ort.
Türkçe	15	4	5	2,33	16	▼ 6,86	▼ 6,16	▼ 7,68
SOSYAL BİLGİLER	10	2	2	1,33	13	▼ 4,25	▼ 3,61	▼ 4,67
Din K.ve A.B.	10	3	2	2,33	23	▼ 5,12	▼ 3,82	▼ 3,86
İngilizce	10	6	2	5,33	53	▼ 6,62	▲ 4,11	▲ 4,63
Matematik	15	3	4	1,67	11	▼ 2,19	▲ 1,11	▲ 1,59
Fen	15	6	1	5,67	38	▲ 4,94	▲ 3,56	▲ 4,22
Toplam:	75	24	16	18,67	25	▼ 29,98	▼ 22,37	▼ 26,64

Soru No	123456789012345
Sözel (TÜR)	BdaBa dcAC
Cevap Anh.	A BADBADCACBACBD
Sözel (SOS)	D aaA
Cevap Anh.	A DBBBDCADCB
Sözel (DİN)	C CdC d
Cevap Anh.	A CBCACBDCAD
Sözel (İNG)	Bb BCDdBA
Cevap Anh.	A DBCDBCDABA
Sayısal (MAT)	cbd d A BB
Cevap Anh.	A DCACBDACBAADCBB
Sayısal (FEN)	DdC BA A D
Cevap Anh.	A DCCDCBACBAADBDA

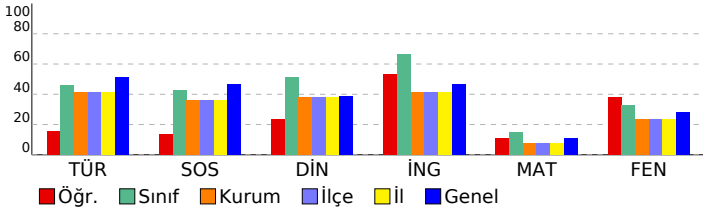

8. SINIF STS				
DERSLERE GÖRE BAŞARI ANALİZİ				
Sözel (TÜR)				
Türkçe	S	D	Y	B%
Metinde ele alınan sorunlara farklı çözümler üretir.	2	1	1	50
Konuşma	1	0	1	0
Deyim ve atasözlerinin metne katkısını belirler.	1	0	1	0
Metnin ilgili sorularını cevaplar.	3	1	1	33
Metnin ana fikrini/ana duygusunu belirler.	1	0	0	0
Bir işi işlem basamaklarına göre yazar.	1	0	0	0
Çekim eklerinin işlevlerini ayrt eder.	1	0	0	0
Metindeki söz sanatlarını tespit eder.	1	0	1	0
Görsellerle ilgili sorularını cevaplar.	1	1	0	100
Anlatım bozukluklarını tespit eder.	2	1	0	50
Grafik, tablo ve çizelgeyle sunulan bilgileri yorumlar.	1	0	0	0
Sözel (SOS)				
SOSYAL BİLGİLER				
S	D	Y	B%	
Üretimde ve yönetimde toprağın önemini geçmişten ve günümüzden örneklerle açıklar.	1	1	0	100
Türkiye'nin üyesi olduğu uluslararası kuruluşlara örnekler verir.	1	0	0	0
Osmanlı Devleti'nin siyasi güç olarak ortaya çıkış sürecini ve bu süreci etkileyen faktörleri açıklar.	1	0	0	0
Kurumların ve sivil toplum kuruluşlarının çalışmalarına ve sosyal yaşamdaki rollerine örnekler verir.	1	0	0	0
Demokrasinin ortaya çıkışını, gelişim evrelerini ve günümüzde ifade ettiği anlamları açıklar.	1	0	1	0
Örnek incelemeler yoluyla göçün neden ve sonuçlarını tartışır.	1	0	1	0
Medyanın sosyal değişim ve etkileşimdeki rolünü tartışır.	1	1	0	100
Osmanlı Devleti'nde islahat hareketleri sonucu ortaya çıkan kurumlardan hareketle toplumsal ve ekonomik değişim	1	0	0	0
Örnek incelemeler yoluyla geçmişten günümüze, yerleşmeyi etkileyen faktörler hakkında çıkarımlarda bulunur.	1	0	0	0
Bilginin korunması, yaygınlaştırılması ve aktarılmasında değişim ve sürekliliği inceler.	1	0	0	0
Sözel (DİN)				
Din K.ve A.B.				
S	D	Y	B%	
Güzel ahlaki tutum ve davranışları örneklerle açıklar.	1	1	0	100
Melekleri özellikleri ve görevlerine göre sınıflandırır.	1	0	0	0
Hz. Muhammed'in (s.a.v.) insani yönünü ayetlerden hareketle yorumlar.	1	1	0	100
Ahiret hayatının aşamalarını açıklar.	1	0	1	0
Dinin farklı yorum biçimleri olabileceğinin farkına varır.	2	1	0	50
Hz. Muhammed'in (s.a.v.) peygamberlik yönüyle ilgili özelliklerini ayrt eder.	1	0	0	0
İslam'da hac ibadetinin önemini ayet ve hadisler ışığında yorumlar.	1	0	0	0
Kurban ibadetini İslam'ın yardımlaşma ve dayanışmaya verdiği önem açısından değerlendirir.	1	0	1	0
Ahlaki Davranışlar	1	0	0	0
Sözel (İNG)				
İngilizce				
S	D	Y	B%	
Students will be able to understand clear, standard speech on appearances and personalities.	1	0	0	0
Students will be able to understand texts about celebrations.	1	1	0	100
Students will be able to understand simple texts about daily routines and preferences.	1	0	1	0
Students will be able to write short, simple messages about environment.	1	0	0	0
Students will be able to talk about other people's appearances and personalities.	1	1	0	100
Students will be able to ask people questions about characteristics of wild animals.	1	1	0	100
Students will be able to understand short and simple texts on sports.	1	1	0	100
Students will be able to recognize the names of the public buildings.	1	0	1	0
Students will be able to spot specific information about names and dates in past events in written texts.	1	1	0	100
Students will be able to understand short and simple texts about predictions.	1	1	0	100
Sayısal (MAT)				
Matematik				
S	D	Y	B%	
Sayı örüntülerinin kuralını harfle ifade eder, kuralı harfle ifade edilen örüntünün istenilen terimini bulur.	1	0	1	0
Yüzde ile ilgili problemleri çözer.	1	0	1	0
Dairenin ve daire diliminin alanını hesaplar.	1	0	1	0
Rasyonel sayılarla çarpma ve bölme işlemlerini yapar.	2	1	0	50
Bir veri grubuna ilişkin daire grafiğini oluşturur ve yorumlar.	1	0	1	0
Bir doğal sayı ile bir cebirsel ifadeyi çarpır.	1	0	0	0
Rasyonel sayıların kare ve küplerini hesaplar.	1	0	0	0
Devirli olan ve olmayan ondalık gösterimleri rasyonel sayı olarak ifade eder.	1	0	0	0
Tam sayılarla çarpma ve bölme işlemlerini yapar.	1	0	0	0
Doğru orantılı iki çokluk arasındaki ilişkiyi ifade eder.	1	0	0	0
Tam sayılarla toplama ve çıkarma işlemlerini yapar, ilgili problemleri çözer.	1	0	0	0
Dikdörtgen, paralelkenar, yamuk ve eşkenar dörtgeni tanıır; açı özelliklerini belirler.	1	0	0	0
Birinci dereceden bir bilinmeyenli denklemleri çözer.	1	1	0	100
Rasyonel sayılarla işlem yapmayı gerektiren problemleri çözer.	1	1	0	100
Sayısal (FEN)				
Fen				
S	D	Y	B%	
Uzay teknolojilerini açıklar.	1	1	0	100
Yer çekimini kütle çekimi olarak gök cisimleri temelinde açıklar.	1	0	1	0
Gözlemleri sonucunda cisimlerin, siyah, beyaz ve renkli görünmesinin nedenini, ışığın yansımaya ve soğurulmasınayla	1	1	0	100
Yaygın bileşiklerin formüllerini, isimlerini ve bazı kullanım alanlarını ifade eder.	1	0	0	0
Çözünme hızına etki eden faktörleri deney yaparak belirler.	1	0	0	0
İnce ve kalın kenarlı mercekle ilgili odak noktalarını deneyerek belirler.	1	1	0	100
Seri ve paralel bağlı ampullerden oluşan bir devre şeması çizer.	1	1	0	100
Hayvan ve bitki hücrelerini, temel kısımları ve görevleri açısından karşılaştırır.	1	0	0	0
Fiziksel anlamda yapılan işin, uygulanan kuvvet ve alınan yolla ilişkili olduğunu açıklar.	1	0	0	0
Düz, çukur ve tümsek aynalarda oluşan görüntüleri karşılaştırır.	1	1	0	100
Bitki ve hayvanlardaki üreme çeşitlerini karşılaştırır.	1	0	0	0
Sürtünme kuvvetinin kinetik enerji üzerindeki etkisini örneklerle açıklar.	1	0	0	0
Mitozun canlılar için önemini açıklar.	1	0	0	0
Mayoz ve mitoz arasındaki farkları karşılaştırır.	1	1	0	100
Yıldız kavramını açıklar.	1	0	0	0

SINAV SONUÇ BELGESİ					8. SINIF STS				
ÇANAKKALE / BIGA / DUMLUPINAR ORTAOKULU									
Öğrenci					Numara		Sınıf		
GÖKALP GELİR					143		8C		

Puan Türü	Puan	Genel Ort.	Dereceler				
			Snf	Kurum	İlçe	İl	Genel
LGS	▲ 236,554	223,400	8	32	32	32	1675
Puanı Hesaplanan:			77	77	77	4036	
Katılımlar:			16	80	80	80	4055

Ders	Soru	Doğru	Yanlış	Net	Başarı %	Sınıf Ort.	Kurum Ort.	Genel Ort.
Türkçe	15	14	1	13,67	91	▲ 6,86	▲ 6,16	▲ 7,68
SOSYAL BİLGİLER	10	7	1	6,67	67	▲ 4,25	▲ 3,61	▲ 4,67
Din K.ve A.B.	10	6	4	4,67	47	▼ 5,12	▲ 3,82	▲ 3,86
İngilizce	10	10	0	10,00	100	▲ 6,62	▲ 4,11	▲ 4,63
Matematik	15	1	4	-0,33	-2	▼ 2,19	▼ 1,11	▼ 1,59
Fen	15	1	3	0,00	0	▼ 4,94	▼ 3,56	▼ 4,22
Toplam:	75	39	13	34,67	46	▲ 29,98	▲ 22,37	▲ 26,64

Soru No	1 2 3 4 5 6 7 8 9 0 1 2 3 4 5
Sözel (TÜR)	BADBDADdACBACBD
Cevap Anh.	A BADBDADdACBACBD
Sözel (SOS)	b BB CADCB
Cevap Anh.	A DBBBDCADCB
Sözel (DİN)	CBCAdcabAD
Cevap Anh.	A CBCACBDCAD
Sözel (İNG)	DBCDBCDBABA
Cevap Anh.	A DBCDBCDBABA
Sayısal (MAT)	D b d bd
Cevap Anh.	A DCACBDACBAADCBB
Sayısal (FEN)	D b b d
Cevap Anh.	A DCCDCBACBAADBDA

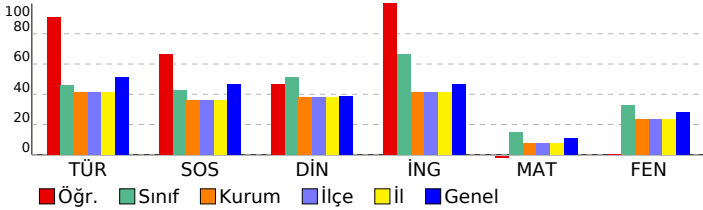

DERSLERE GÖRE BAŞARI ANALİZİ				
Sözel (TÜR)				
Türkçe	S	D	Y	B%
Metinde ele alınan sorunlara farklı çözümler üretir.	2	2	0	100
Konuşma	1	1	0	100
Deyim ve atasözlerinin metne katkısını belirler.	1	1	0	100
Metnin ilgili sorularına cevaplar.	3	3	0	100
Metnin ana fikrini/ana duygusunu belirler.	1	1	0	100
Bir işi işlem basamaklarına göre yazar.	1	0	1	0
Çekim eklerinin işlevlerini ayrt eder.	1	1	0	100
Metindeki söz sanatlarını tespit eder.	1	1	0	100
Görsellerle ilgili sorularına cevaplar.	1	1	0	100
Anlatım bozukluklarını tespit eder.	2	2	0	100
Grafik, tablo ve çizelgeyle sunulan bilgileri yorumlar.	1	1	0	100

Sözel (SOS)				
SOSYAL BİLGİLER				
S	D	Y	B%	
Üretimde ve yönetimde toprağın önemini geçmişten ve günümüzden örneklerle açıklar.	1	0	1	0
Türkiye'nin üyesi olduğu uluslararası kuruluşlara örnekler verir.	1	0	0	0
Osmanlı Devleti'nin siyasi güç olarak ortaya çıkış sürecini ve bu süreci etkileyen faktörleri açıklar.	1	1	0	100
Kurumların ve sivil toplum kuruluşlarının çalışmalarına ve sosyal yaşamdaki rollerine örnekler verir.	1	1	0	100
Demokrasinin ortaya çıkışını, gelişim evrelerini ve günümüzde ifade ettiği anlamları açıklar.	1	0	0	0
Örnek incelemeler yoluyla göçün neden ve sonuçlarını tartışır.	1	1	0	100
Medyanın sosyal değişim ve etkileşimdeki rolünü tartışır.	1	1	0	100
Osmanlı Devleti'nde islahat hareketleri sonucu ortaya çıkan kurumlardan hareketle toplumsal ve ekonomik değişim	1	1	0	100
Örnek incelemeler yoluyla geçmişten günümüze, yerleşmeyi etkileyen faktörler hakkında çıkarımlarda bulunur.	1	1	0	100
Bilginin korunması, yaygınlaştırılması ve aktarılmasında değişim ve sürekliliği inceler.	1	1	0	100

Sözel (DİN)				
Din K.ve A.B.				
S	D	Y	B%	
Güzel ahlaki tutum ve davranışları örneklerle açıklar.	1	1	0	100
Melekleri özellikleri ve görevlerine göre sınıflandırır.	1	1	0	100
Hz. Muhammed'in (s.a.v.) insani yönünü ayetlerden hareketle yorumlar.	1	1	0	100
Ahiret hayatının aşamalarını açıklar.	1	1	0	100
Dinin farklı yorum biçimleri olabileceğinin farkına varır.	2	0	2	0
Hz. Muhammed'in (s.a.v.) peygamberlik yönüyle ilgili özelliklerini ayrt eder.	1	0	1	0
İslam'da hac ibadetinin önemini ayet ve hadisler ışığında yorumlar.	1	0	1	0
Kurban ibadetini İslam'ın yardımlaşma ve dayanışmaya verdiği önem açısından değerlendirir.	1	1	0	100
Ahlaki Davranışlar	1	1	0	100

Sözel (İNG)				
İngilizce				
S	D	Y	B%	
Students will be able to understand clear, standard speech on appearances and personalities.	1	1	0	100
Students will be able to understand texts about celebrations.	1	1	0	100
Students will be able to understand simple texts about daily routines and preferences.	1	1	0	100
Students will be able to write short, simple messages about environment.	1	1	0	100
Students will be able to talk about other people's appearances and personalities.	1	1	0	100
Students will be able to ask people questions about characteristics of wild animals.	1	1	0	100
Students will be able to understand short and simple texts on sports.	1	1	0	100
Students will be able to recognize the names of the public buildings.	1	1	0	100
Students will be able to spot specific information about names and dates in past events in written texts.	1	1	0	100
Students will be able to understand short and simple texts about predictions.	1	1	0	100

Sayısal (MAT)				
Matematik				
S	D	Y	B%	
Sayı örüntülerinin kuralını harfle ifade eder, kuralı harfle ifade edilen örüntünün istenilen terimini bulur.	1	1	0	100
Yüzde ile ilgili problemleri çözer.	1	0	0	0
Dairenin ve daire diliminin alanını hesaplar.	1	0	1	0
Rasyonel sayılarla çarpma ve bölme işlemlerini yapar.	2	0	0	0
Bir veri grubuna ilişkin daire grafiğini oluşturur ve yorumlar.	1	1	0	100
Bir doğal sayı ile bir cebirsel ifadeyi çarpır.	1	0	0	0
Rasyonel sayıların kare ve küplerini hesaplar.	1	0	0	0
Devirli olan ve olmayan ondalık gösterimleri rasyonel sayı olarak ifade eder.	1	0	0	0
Tam sayılarla çarpma ve bölme işlemlerini yapar.	1	0	0	0
Doğru orantılı iki çokluk arasındaki ilişkiyi ifade eder.	1	0	0	0
Tam sayılarla toplama ve çıkarma işlemlerini yapar, ilgili problemleri çözer.	1	0	0	0
Dikdörtgen, paralelkenar, yamuk ve eşkenar dörtgeni tanıır; açı özelliklerini belirler.	1	0	1	0
Birinci dereceden bir bilinmeyenli denklemleri çözer.	1	0	1	0
Rasyonel sayılarla işlem yapmayı gerektiren problemleri çözer.	1	0	0	0

Sayısal (FEN)				
Fen				
S	D	Y	B%	
Uzay teknolojilerini açıklar.	1	1	0	100
Yer çekimini kütle çekimi olarak gök cisimleri temelinde açıklar.	1	0	0	0
Gözlemleri sonucunda cisimlerin, siyah, beyaz ve renkli görünmesinin nedenini, ışığın yansımaya ve soğurulmasıyla	1	0	0	0
Yaygın bileşiklerin formüllerini, isimlerini ve bazı kullanım alanlarını ifade eder.	1	0	0	0
Çözünme hızına etki eden faktörleri deney yaparak belirler.	1	0	1	0
İnce ve kalın kenarlı mercekle ilgili odak noktalarını deneyerek belirler.	1	0	0	0
Seri ve paralel bağlı ampullerden oluşan bir devre şeması çizer.	1	0	1	0
Hayvan ve bitki hücrelerini, temel kısımları ve görevleri açısından karşılaştırır.	1	0	0	0
Fiziksel anlamda yapılan işin, uygulanan kuvvet ve alınan yolla ilişkili olduğunu açıklar.	1	0	1	0
Düz, çukur ve tümsek aynalarda oluşan görüntüleri karşılaştırır.	1	0	0	0
Bitki ve hayvanlardaki üreme çeşitlerini karşılaştırır.	1	0	0	0
Sürtünme kuvvetinin kinetik enerji üzerindeki etkisini örneklerle açıklar.	1	0	0	0
Mitozun canlılar için önemini açıklar.	1	0	0	0
Mayoz ve mitoz arasındaki farkları karşılaştırır.	1	0	0	0
Yıldız kavramını açıklar.	1	0	0	0

SINAV SONUÇ BELGESİ							
ÇANAKKALE / BIGA / DUMLUPINAR ORTAOKULU							
Öğrenci				Numara		Sınıf	
GÖKTUĞ BADUR				145		8C	
Puan Türü	Puan	Genel Ort.	Dereceler				
			Snf	Kurum	İlçe	İl	Genel
LGS	▼ 131,553	223,400	15	58	58	58	3442
Puanı Hesaplanan:			77	77	77	77	4036
Katılımlar:			16	80	80	80	4055

Ders	Soru	Doğru	Yanlış	Net	Başarı %	Sınıf Ort.	Kurum Ort.	Genel Ort.
Türkçe	15	4	9	1,00	7	▼ 6,86	▼ 6,16	▼ 7,68
SOSYAL BİLGİLER	10	3	5	1,33	13	▼ 4,25	▼ 3,61	▼ 4,67
Din K.ve A.B.	10	4	5	2,33	23	▼ 5,12	▼ 3,82	▼ 3,86
İngilizce	10	5	4	3,67	37	▼ 6,62	▼ 4,11	▼ 4,63
Fen	15	4	9	1,00	7	▼ 4,94	▼ 3,56	▼ 4,22
Toplam:		75	20	32	9,33	▼ 29,98	▼ 22,37	▼ 26,64

Soru No	123456789012345
Sözel (TÜR)	cAbc dcdACBc db
Cevap Anh.	A BADBDADCACBACBD
Sözel (SOS)	DBdBadc d
Cevap Anh.	A DBBBDCADCB
Sözel (DİN)	CBdbc bacD
Cevap Anh.	A CBCACBDCAD
Sözel (İNG)	cBCbaCbA A
Cevap Anh.	A DBCDBCDABA
Sayısal (FEN)	Dab bccBCAdbdc
Cevap Anh.	A DCCDCBABAABDBDA

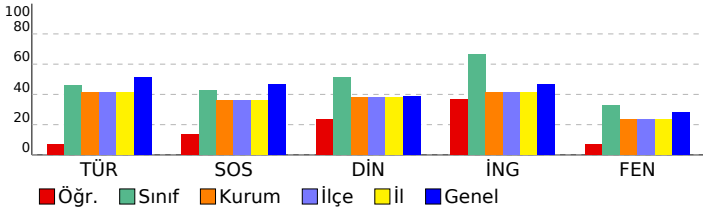

8. SINIF STS

DERSLERE GÖRE BAŞARI ANALİZİ				
Sözel (TÜR)				
Türkçe	S	D	Y	B%
Metinde ele alınan sorunlara farklı çözümler üretir.	2	0	1	0
Konuşma	1	1	0	100
Deyim ve atasözlerinin metne katkısını belirler.	1	0	1	0
Metninle ilgili soruları cevaplar.	3	1	2	33
Metnin ana fikrini/ana duygusunu belirler.	1	0	1	0
Bir işi işlem basamaklarına göre yazar.	1	0	1	0
Çekim eklerinin işlevlerini ayrt eder.	1	1	0	100
Metindeki söz sanatlarını tespit eder.	1	1	0	100
Görsellerle ilgili soruları cevaplar.	1	0	1	0
Anlatım bozukluklarını tespit eder.	2	0	1	0
Grafik, tablo ve çizelgeyle sunulan bilgileri yorumlar.	1	0	1	0
Sözel (SOS)				
SOSYAL BİLGİLER				
S	D	Y	B%	
Üretimde ve yönetimde toprağın önemini geçmişten ve günümüzden örneklerle açıklar.	1	1	0	100
Türkiye'nin üyesi olduğu uluslararası kuruluşlara örnekler verir.	1	1	0	100
Osmanlı Devleti'nin siyasi güç olarak ortaya çıkış sürecini ve bu süreci etkileyen faktörleri açıklar.	1	0	1	0
Kurumların ve sivil toplum kuruluşlarının çalışmalarına ve sosyal yaşamdaki rollerine örnekler verir.	1	1	0	100
Demokrasinin ortaya çıkışını, gelişim evrelerini ve günümüzde ifade ettiği anlamları açıklar.	1	0	1	0
Örnek incelemeler yoluyla göçün neden ve sonuçlarını tartışır.	1	0	1	0
Medyanın sosyal değişim ve etkileşimdeki rolünü tartışır.	1	0	1	0
Osmanlı Devleti'nde islahat hareketleri sonucu ortaya çıkan kurumlardan hareketle toplumsal ve ekonomik değişim	1	0	0	0
Örnek incelemeler yoluyla geçmişten günümüze, yerleşmeyi etkileyen faktörler hakkında çıkarımlarda bulunur.	1	0	1	0
Bilginin korunması, yaygınlaştırılması ve aktarılmasında değişim ve sürekliliği inceler.	1	0	0	0
Sözel (DİN)				
Din K.ve A.B.				
S	D	Y	B%	
Güzel ahlaki tutum ve davranışları örneklerle açıklar.	1	1	0	100
Melekleri özellikleri ve görevlerine göre sınıflandırır.	1	1	0	100
Hz. Muhammed'in (s.a.v.) insani yönünü ayetlerden hareketle yorumlar.	1	0	1	0
Ahiret hayatının aşamalarını açıklar.	1	0	1	0
Dinin farklı yorum biçimleri olabileceğinin farkına varır.	2	1	1	50
Hz. Muhammed'in (s.a.v.) peygamberlik yönüyle ilgili özelliklerini ayrt eder.	1	0	0	0
İslam'da hac ibadetinin önemini ayet ve hadisler ışığında yorumlar.	1	0	1	0
Kurban ibadetini İslam'ın yardımlaşma ve dayanışmaya verdiği önem açısından değerlendirir.	1	0	1	0
Ahlaki Davranışlar	1	1	0	100
Sözel (İNG)				
İngilizce				
S	D	Y	B%	
Students will be able to understand clear, standard speech on appearances and personalities.	1	0	1	0
Students will be able to understand texts about celebrations.	1	1	0	100
Students will be able to understand simple texts about daily routines and preferences.	1	1	0	100
Students will be able to write short, simple messages about environment.	1	0	1	0
Students will be able to talk about other people's appearances and personalities.	1	0	1	0
Students will be able to ask people questions about characteristics of wild animals.	1	1	0	100
Students will be able to understand short and simple texts on sports.	1	0	1	0
Students will be able to recognize the names of the public buildings.	1	1	0	100
Students will be able to spot specific information about names and dates in past events in written texts.	1	0	0	0
Students will be able to understand short and simple texts about predictions.	1	1	0	100
Sayısal (MAT)				
Matematik				
S	D	Y	B%	
Sayı örüntülerinin kuralını harfle ifade eder, kuralı harfle ifade edilen örüntünün istenilen terimini bulur.	1	0	0	0
Yüzde ile ilgili problemleri çözer.	1	0	0	0
Dairenin ve daire diliminin alanını hesaplar.	1	0	0	0
Rasyonel sayılarla çarpma ve bölme işlemlerini yapar.	2	0	0	0
Bir veri grubuna ilişkin daire grafiğini oluşturur ve yorumlar.	1	0	0	0
Bir doğal sayı ile bir cebirsel ifadeyi çarpır.	1	0	0	0
Rasyonel sayıların kare ve köklerini hesaplar.	1	0	0	0
Devirli olan ve olmayan ondalık gösterimleri rasyonel sayı olarak ifade eder.	1	0	0	0
Tam sayılarla çarpma ve bölme işlemlerini yapar.	1	0	0	0
Doğru orantılı iki çokluk arasındaki ilişkiyi ifade eder.	1	0	0	0
Tam sayılarla toplama ve çıkarma işlemlerini yapar, ilgili problemleri çözer.	1	0	0	0
Dikdörtgen, paralelkenar, yamuk ve eşkenar dörtgeni tanıır; açı özelliklerini belirler.	1	0	0	0
Birinci dereceden bir bilinmeyenli denklemleri çözer.	1	0	0	0
Rasyonel sayılarla işlem yapmayı gerektiren problemleri çözer.	1	0	0	0
Sayısal (FEN)				
Fen				
S	D	Y	B%	
Uzay teknolojilerini açıklar.	1	1	0	100
Yer çekimini kütle çekimi olarak gök cisimleri temelinde açıklar.	1	0	1	0
Gözlemleri sonucunda cisimlerin, siyah, beyaz ve renkli görünmesinin nedenini, ışığın yansımaya ve soğurulmasıyla	1	0	1	0
Yaygın bileşiklerin formüllerini, isimlerini ve bazı kullanım alanlarını ifade eder.	1	0	0	0
Çözünme hızına etki eden faktörleri deney yaparak belirler.	1	0	1	0
İnce ve kalın kenarlı mercekle ilgili deneyler yaparak belirler.	1	0	1	0
Seri ve paralel bağlı ampullerden oluşan bir devre şeması çizer.	1	0	1	0
Hayvan ve bitki hücrelerini, temel kısımları ve görevleri açısından karşılaştırır.	1	1	0	100
Fiziksel anlamda yapılan işin, uygulanan kuvvet ve alınan yolla ilişkili olduğunu açıklar.	1	1	0	100
Düz, çukur ve tümsek aynalarda oluşan görüntüleri karşılaştırır.	1	1	0	100
Bitki ve hayvanlardaki üreme çeşitlerini karşılaştırır.	1	0	1	0
Sürtünme kuvvetinin kinetik enerji üzerindeki etkisini örneklerle açıklar.	1	0	1	0
Mitozun canlılar için önemini açıklar.	1	0	1	0
Mayoz ve mitoz arasındaki farkları karşılaştırır.	1	0	1	0
Yıldız kavramını açıklar.	1	0	0	0

SINAV SONUÇ BELGESİ							
ÇANAKKALE / BIGA / DUMLUPINAR ORTAOKULU							
Öğrenci				Numara		Sınıf	
HASAN KAYNAK				27		8C	
Puan Türü	Puan	Genel Ort.	Dereceler				
			Snf	Kurum	İlçe	İl	Genel
LGS	▲ 230,711	223,400	9	34	34	34	1770
Puanı Hesaplanan:			77	77	77	77	4036
Katılımlar:			16	80	80	80	4055

Ders	Soru	Doğru	Yanlış	Net	Başarı %	Sınıf Ort.	Kurum Ort.	Genel Ort.
Türkçe	15	9	2	8,33	56	▲ 6,86	▲ 6,16	▲ 7,68
SOSYAL BİLGİLER	10	5	1	4,67	47	▲ 4,25	▲ 3,61	◆ 4,67
Din K.ve A.B.	10	5	4	3,67	37	▼ 5,12	▼ 3,82	▼ 3,86
İngilizce	10	8	2	7,33	73	▲ 6,62	▲ 4,11	▲ 4,63
Matematik	15	0	3	-1,00	-7	▼ 2,19	▼ 1,11	▼ 1,59
Fen	15	8	4	6,67	44	▲ 4,94	▲ 3,56	▲ 4,22
Toplam:	75	35	16	29,67	40	▼ 29,98	▲ 22,37	▲ 26,64

Soru No	123456789012345
Sözel (TÜR)	BcDaD CACBA D
Cevap Anh.	A BADBADCACBACBD
Sözel (SOS)	DBaB C C
Cevap Anh.	A DBBBDCADCB
Sözel (DİN)	CBdcbBD dD
Cevap Anh.	A CBCACBDCAD
Sözel (İNG)	DBbDbDABA
Cevap Anh.	A DBCDBCDBA
Sayısal (MAT)	ba b
Cevap Anh.	A DCACBDACBAADCBB
Sayısal (FEN)	DCCbCcA CAA cb
Cevap Anh.	A DCCCBACBAADBDA

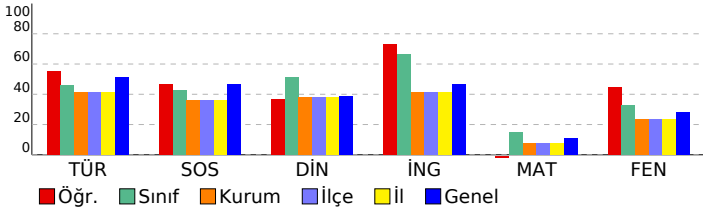

8. SINIF STS

DERSLERE GÖRE BAŞARI ANALİZİ				
Sözel (TÜR)				
Türkçe	S	D	Y	B%
Metinde ele alınan sorunlara farklı çözümler üretir.	2	2	0	100
Konuşma	1	0	1	0
Deyim ve atasözlerinin metne katkısını belirler.	1	1	0	100
Metnin ilgili sorularını cevaplar.	3	1	1	33
Metnin ana fikrini/ana duygusunu belirler.	1	0	0	0
Bir işi işlem basamaklarına göre yazar.	1	1	0	100
Çekim eklerinin işlevlerini ayrt eder.	1	1	0	100
Metindeki söz sanatlarını tespit eder.	1	1	0	100
Görsellerle ilgili sorularını cevaplar.	1	1	0	100
Anlatım bozukluklarını tespit eder.	2	0	0	0
Grafik, tablo ve çizelgeyle sunulan bilgileri yorumlar.	1	1	0	100

Sözel (SOS)				
SOSYAL BİLGİLER				
S	D	Y	B%	
Üretimde ve yönetimde toprağın önemini geçmişten ve günümüzden örneklerle açıklar.	1	1	0	100
Türkiye'nin üyesi olduğu uluslararası kuruluşlara örnekler verir.	1	1	0	100
Osmanlı Devleti'nin siyasi güç olarak ortaya çıkış sürecini ve bu süreci etkileyen faktörleri açıklar.	1	0	1	0
Kurumların ve sivil toplum kuruluşlarının çalışmalarına ve sosyal yaşamdaki rollerine örnekler verir.	1	1	0	100
Demokrasinin ortaya çıkışını, gelişim evrelerini ve günümüzde ifade ettiği anlamları açıklar.	1	0	0	0
Örnek incelemeler yoluyla göçün neden ve sonuçlarını tartışır.	1	1	0	100
Medyanın sosyal değişim ve etkileşimdeki rolünü tartışır.	1	0	0	0
Osmanlı Devleti'nde islahat hareketleri sonucu ortaya çıkan kurumların toplumsal ve ekonomik değişim üzerindeki etkilerini açıklar.	1	1	0	100
Örnek incelemeler yoluyla geçmişten günümüze, yerleşmeyi etkileyen faktörler hakkında çıkarımlarda bulunur.	1	1	0	100
Bilginin korunması, yaygınlaştırılması ve aktarılmasında değişim ve sürekliliği inceler.	1	0	0	0

Sözel (DİN)				
Din K.ve A.B.				
S	D	Y	B%	
Güzel ahlaki tutum ve davranışları örneklerle açıklar.	1	1	0	100
Melekleri özellikleri ve görevlerine göre sınıflandırır.	1	1	0	100
Hz. Muhammed'in (s.a.v.) insani yönünü ayetlerden hareketle yorumlar.	1	0	1	0
Ahiret hayatının aşamalarını açıklar.	1	0	1	0
Dinin farklı yorum biçimleri olabileceğinin farkına varır.	2	0	1	0
Hz. Muhammed'in (s.a.v.) peygamberlik yönüyle ilgili özelliklerini ayrt eder.	1	1	0	100
İslam'da hac ibadetinin önemini ayet ve hadisler ışığında yorumlar.	1	1	0	100
Kurban ibadetini İslam'ın yardımlaşma ve dayanışmaya verdiği önem açısından değerlendirir.	1	0	1	0
Ahlaki Davranışlar	1	1	0	100

Sözel (İNG)				
İngilizce				
S	D	Y	B%	
Students will be able to understand clear, standard speech on appearances and personalities.	1	1	0	100
Students will be able to understand texts about celebrations.	1	1	0	100
Students will be able to understand simple texts about daily routines and preferences.	1	0	1	0
Students will be able to write short, simple messages about environment.	1	1	0	100
Students will be able to talk about other people's appearances and personalities.	1	1	0	100
Students will be able to ask people questions about characteristics of wild animals.	1	0	1	0
Students will be able to understand short and simple texts on sports.	1	1	0	100
Students will be able to recognize the names of the public buildings.	1	1	0	100
Students will be able to spot specific information about names and dates in past events in written texts.	1	1	0	100
Students will be able to understand short and simple texts about predictions.	1	1	0	100

Sayısal (MAT)				
Matematik				
S	D	Y	B%	
Sayı örüntülerinin kuralını harfle ifade eder, kuralı harfle ifade edilen örüntünün istenilen terimini bulur.	1	0	1	0
Yüzde ile ilgili problemleri çözer.	1	0	1	0
Dairenin ve daire diliminin alanını hesaplar.	1	0	0	0
Rasyonel sayılarla çarpma ve bölme işlemlerini yapar.	2	0	1	0
Bir veri grubuna ilişkin daire grafiğini oluşturur ve yorumlar.	1	0	0	0
Bir doğal sayı ile bir cebirsel ifadeyi çarpır.	1	0	0	0
Rasyonel sayıların kare ve küplerini hesaplar.	1	0	0	0
Devirli olan ve olmayan ondalık gösterimleri rasyonel sayı olarak ifade eder.	1	0	0	0
Tam sayılarla çarpma ve bölme işlemlerini yapar.	1	0	0	0
Doğru orantılı iki çokluk arasındaki ilişkiyi ifade eder.	1	0	0	0
Tam sayılarla toplama ve çıkarma işlemlerini yapar, ilgili problemleri çözer.	1	0	0	0
Dikdörtgen, paralelkenar, yamuk ve eşkenar dörtgeni tanıır; açı özelliklerini belirler.	1	0	0	0
Birinci dereceden bir bilinmeyenli denklemleri çözer.	1	0	0	0
Rasyonel sayılarla işlem yapmayı gerektiren problemleri çözer.	1	0	0	0

Sayısal (FEN)				
Fen				
S	D	Y	B%	
Uzay teknolojilerini açıklar.	1	1	0	100
Yer çekimini kütle çekimi olarak gök cisimleri temelinde açıklar.	1	1	0	100
Gözlemleri sonucunda cisimlerin, siyah, beyaz ve renkli görünmesinin nedenini, ışığın yansımaya ve soğurulmasına açıklar.	1	1	0	100
Yaygın bileşiklerin formüllerini, isimlerini ve bazı kullanım alanlarını ifade eder.	1	0	1	0
Çözünme hızına etki eden faktörleri deney yaparak belirler.	1	1	0	100
İnce ve kalın kenarlı mercekle ilgili odak noktalarını deneyerek belirler.	1	0	1	0
Seri ve paralel bağlı ampullerden oluşan bir devre şeması çizer.	1	1	0	100
Hayvan ve bitki hücrelerini, temel kısımları ve görevleri açısından karşılaştırır.	1	0	0	0
Fiziksel anlamda yapılan işin, uygulanan kuvvet ve alınan yolla ilişkili olduğunu açıklar.	1	1	0	100
Düz, çukur ve tümsek aynalarda oluşan görüntüleri karşılaştırır.	1	1	0	100
Bitki ve hayvanlardaki üreme çeşitlerini karşılaştırır.	1	1	0	100
Sürtünme kuvvetinin kinetik enerji üzerindeki etkisini örneklerle açıklar.	1	0	0	0
Mitozun canlılar için önemini açıklar.	1	0	0	0
Mayoz ve mitoz arasındaki farkları karşılaştırır.	1	0	1	0
Yıldız kavramını açıklar.	1	0	1	0

SINAV SONUÇ BELGESİ							
ÇANAKKALE / BIGA / DUMLUPINAR ORTAOKULU							
Öğrenci				Numara		Sınıf	
KEREM BOZDEMİR				159		8C	
Puan Türü	Puan	Genel Ort.	Dereceler				
			Snf	Kurum	İlçe	İl	Genel
LGS	▼ 129,871	223,400	16	60	60	60	3466
Puanı Hesaplanan:			77	77	77	77	4036
Katılımlar:			16	80	80	80	4055

Ders	Soru	Doğru	Yanlış	Net	Başarı %	Sınıf Ort.	Kurum Ort.	Genel Ort.
Türkçe	15	5	10	1,67	11	▼ 6,86	▼ 6,16	▼ 7,68
SOSYAL BİLGİLER	10	4	6	2,00	20	▼ 4,25	▼ 3,61	▼ 4,67
Din K.ve A.B.	10	5	5	3,33	33	▼ 5,12	▼ 3,82	▼ 3,86
İngilizce	10	1	0	1,00	10	▼ 6,62	▼ 4,11	▼ 4,63
Fen	15	1	1	0,67	4	▼ 4,94	▼ 3,56	▼ 4,22
Toplam:		75	16	22	8,67	▼ 29,98	▼ 22,37	▼ 26,64

Soru No	123456789012345						
Sözel (TÜR)	aADabbaCbCdAbca						
Cevap Anh.	A BADBDADACBACBD						
Sözel (SOS)	DBacDCcaac						
Cevap Anh.	A DBBBDCADCB						
Sözel (DİN)	bBCdacbCAD						
Cevap Anh.	A CBCACBDCAD						
Sözel (İNG)	A						
Cevap Anh.	A DBCDBCDABA						
Sayısal (FEN)	C b						
Cevap Anh.	A DCCDCBABCADBDA						

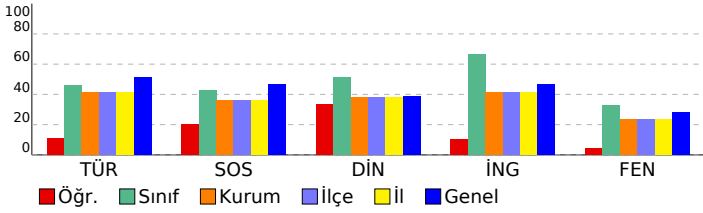

8. SINIF STS

DERSLERE GÖRE BAŞARI ANALİZİ				
Sözel (TÜR)				
Türkçe	S	D	Y	B%
Metinde ele alınan sorunlara farklı çözümler üretir.	2	0	2	0
Konuşma	1	1	0	100
Deyim ve atasözlerinin metne katkısını belirler.	1	1	0	100
Metnin ilgili sorularına cevaplar.	3	1	2	33
Metnin ana fikrini/ana duygusunu belirler.	1	0	1	0
Bir işi işlem basamaklarına göre yazar.	1	1	0	100
Çekim eklerinin işlevlerini ayrt eder.	1	0	1	0
Metindeki söz sanatlarını tespit eder.	1	0	1	0
Görsellerle ilgili sorularına cevaplar.	1	1	0	100
Anlatım bozukluklarını tespit eder.	2	0	2	0
Grafik, tablo ve çizelgeyle sunulan bilgileri yorumlar.	1	0	1	0

Sözel (SOS)				
SOSYAL BİLGİLER	S	D	Y	B%
Üretimde ve yönetimde toprağın önemini geçmişten ve günümüzden örneklerle açıklar.	1	1	0	100
Türkiye'nin üyesi olduğu uluslararası kuruluşlara örnekler verir.	1	1	0	100
Osmanlı Devleti'nin siyasi güç olarak ortaya çıkış sürecini ve bu süreci etkileyen faktörleri açıklar.	1	0	1	0
Kurumların ve sivil toplum kuruluşlarının çalışmalarına ve sosyal yaşamdaki rollerine örnekler verir.	1	0	1	0
Demokrasinin ortaya çıkışını, gelişim evrelerini ve günümüzde ifade ettiği anlamları açıklar.	1	1	0	100
Örnek incelemeler yoluyla göçün neden ve sonuçlarını tartışır.	1	1	0	100
Medyanın sosyal değişim ve etkileşimdeki rolünü tartışır.	1	0	1	0
Osmanlı Devleti'nde islahat hareketleri sonucu ortaya çıkan kurumlardan hareketle toplumsal ve ekonomik değişim	1	0	1	0
Örnek incelemeler yoluyla geçmişten günümüze, yerleşmeyi etkileyen faktörler hakkında çıkarımlarda bulunur.	1	0	1	0
Bilginin korunması, yaygınlaştırılması ve aktarılmasında değişim ve sürekliliği inceler.	1	0	1	0

Sözel (DİN)				
Din K.ve A.B.	S	D	Y	B%
Güzel ahlaki tutum ve davranışları örneklerle açıklar.	1	0	1	0
Melekleri özellikleri ve görevlerine göre sınıflandırır.	1	1	0	100
Hz. Muhammed'in (s.a.v.) insani yönünü ayetlerden hareketle yorumlar.	1	1	0	100
Ahiret hayatının aşamalarını açıklar.	1	0	1	0
Dinin farklı yorum biçimleri olabileceğinin farkına varır.	2	1	1	50
Hz. Muhammed'in (s.a.v.) peygamberlik yönüyle ilgili özelliklerini ayrt eder.	1	0	1	0
İslam'da hac ibadetinin önemini ayet ve hadisler ışığında yorumlar.	1	0	1	0
Kurban ibadetini İslam'ın yardımlaşma ve dayanışmaya verdiği önem açısından değerlendirir.	1	1	0	100
Ahlaki Davranışlar	1	1	0	100

Sözel (İNG)				
İngilizce	S	D	Y	B%
Students will be able to understand clear, standard speech on appearances and personalities.	1	0	0	0
Students will be able to understand texts about celebrations.	1	0	0	0
Students will be able to understand simple texts about daily routines and preferences.	1	0	0	0
Students will be able to write short, simple messages about environment.	1	0	0	0
Students will be able to talk about other people's appearances and personalities.	1	0	0	0
Students will be able to ask people questions about characteristics of wild animals.	1	0	0	0
Students will be able to understand short and simple texts on sports.	1	0	0	0
Students will be able to recognize the names of the public buildings.	1	0	0	0
Students will be able to spot specific information about names and dates in past events in written texts.	1	0	0	0
Students will be able to understand short and simple texts about predictions.	1	1	0	100

Sayısal (MAT)				
Matematik	S	D	Y	B%
Sayı örüntülerinin kuralını harfle ifade eder, kuralı harfle ifade edilen örüntünün istenilen terimini bulur.	1	0	0	0
Yüzde ile ilgili problemleri çözer.	1	0	0	0
Dairenin ve daire diliminin alanını hesaplar.	1	0	0	0
Rasyonel sayılarla çarpma ve bölme işlemlerini yapar.	2	0	0	0
Bir veri grubuna ilişkin daire grafiğini oluşturur ve yorumlar.	1	0	0	0
Bir doğal sayı ile bir cebirsel ifadeyi çarpır.	1	0	0	0
Rasyonel sayıların kare ve köplerini hesaplar.	1	0	0	0
Devirli olan ve olmayan ondalık gösterimleri rasyonel sayı olarak ifade eder.	1	0	0	0
Tam sayılarla çarpma ve bölme işlemlerini yapar.	1	0	0	0
Doğru orantılı iki çokluk arasındaki ilişkiyi ifade eder.	1	0	0	0
Tam sayılarla toplama ve çıkarma işlemlerini yapar, ilgili problemleri çözer.	1	0	0	0
Dikdörtgen, paralelkenar, yamuk ve eşkenar dörtgeni tanıır; açılı özelliklerini belirler.	1	0	0	0
Birinci dereceden bir bilinmeyenli denklemleri çözer.	1	0	0	0
Rasyonel sayılarla işlem yapmayı gerektiren problemleri çözer.	1	0	0	0

Sayısal (FEN)				
Fen	S	D	Y	B%
Uzay teknolojilerini açıklar.	1	0	0	0
Yer çekimini kütle çekimi olarak gök cisimleri temelinde açıklar.	1	1	0	100
Gözlemleri sonucunda cisimlerin, siyah, beyaz ve renkli görünmesinin nedenini, ışığın yansımaya ve soğurulmasına	1	0	0	0
Yaygın bileşiklerin formüllerini, isimlerini ve bazı kullanım alanlarını ifade eder.	1	0	0	0
Çözünme hızına etki eden faktörleri deney yaparak belirler.	1	0	0	0
İnce ve kalın kenarlı mercekle ilgili deneyler yaparak belirler.	1	0	0	0
Seri ve paralel bağlı ampullerden oluşan bir devre şeması çizer.	1	0	0	0
Hayvan ve bitki hücrelerini, temel kısımları ve görevleri açısından karşılaştırır.	1	0	0	0
Fiziksel anlamda yapılan işin, uygulanan kuvvet ve alınan yolla ilişkili olduğunu açıklar.	1	0	0	0
Düz, çukur ve tümsek aynalarda oluşan görüntüleri karşılaştırır.	1	0	1	0
Bitki ve hayvanlardaki üreme çeşitlerini karşılaştırır.	1	0	0	0
Sürtünme kuvvetinin kinetik enerji üzerindeki etkisini örneklerle açıklar.	1	0	0	0
Mitozun canlılar için önemini açıklar.	1	0	0	0
Mayoz ve mitoz arasındaki farkları karşılaştırır.	1	0	0	0
Yıldız kavramını açıklar.	1	0	0	0

SINAV SONUÇ BELGESİ							
ÇANAKKALE / BIGA / DUMLUPINAR ORTAOKULU							
Öğrenci				Numara		Sınıf	
MUSTAFA ÇENGEL				171		8C	
Puan Türü	Puan	Genel Ort.	Dereceler				
			Snf	Kurum	İlçe	İl	Genel
LGS	▼ 135,646	223,400	14	56	56	56	3380
Puanı Hesaplanan:			77	77	77	77	4036
Katılımlar:			16	80	80	80	4055

Ders	Soru	Doğru	Yanlış	Net	Başarı %	Sınıf Ort.	Kurum Ort.	Genel Ort.
Türkçe	15	2	13	-2,33	-16	▼ 6,86	▼ 6,16	▼ 7,68
SOSYAL BİLGİLER	10	4	6	2,00	20	▼ 4,25	▼ 3,61	▼ 4,67
Din K.ve A.B.	10	4	6	2,00	20	▼ 5,12	▼ 3,82	▼ 3,86
İngilizce	10	4	6	2,00	20	▼ 6,62	▼ 4,11	▼ 4,63
Matematik	15	1	2	0,33	2	▼ 2,19	▼ 1,11	▼ 1,59
Fen	15	6	4	4,67	31	▼ 4,94	▲ 3,56	▲ 4,22
Toplam:	75	21	37	8,67	12	▼ 29,98	▼ 22,37	▼ 26,64

Soru No	123456789012345
Sözel (TÜR)	abccbbbCbdcAbdb
Cevap Anh.	A BADBADCACBACBD
Sözel (SOS)	DBaBcbbabb
Cevap Anh.	A DBBBDCADCB
Sözel (DİN)	CddcaBDCdc
Cevap Anh.	A CBCACBDCAD
Sözel (İNG)	ccbbBdDdBA
Cevap Anh.	A DBCDBCDABA
Sayısal (MAT)	Da b
Cevap Anh.	A DCACBDACBAADCBB
Sayısal (FEN)	DCCcdcA AA c
Cevap Anh.	A DCCDCBACBAADBDA

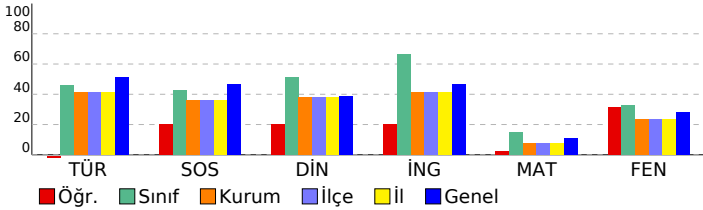

8. SINIF STS

DERSLERE GÖRE BAŞARI ANALİZİ				
Sözel (TÜR)				
Türkçe	S	D	Y	B%
Metinde ele alınan sorunlara farklı çözümler üretir.	2	0	2	0
Konuşma	1	0	1	0
Deyim ve atasözlerinin metne katkısını belirler.	1	0	1	0
Metnin ilgili sorularına cevaplar.	3	0	3	0
Metnin ana fikrini/ana duygusunu belirler.	1	0	1	0
Bir işi işlem basamaklarına göre yazar.	1	1	0	100
Çekim eklerinin işlevlerini ayrt eder.	1	0	1	0
Metindeki söz sanatlarını tespit eder.	1	0	1	0
Görsellerle ilgili sorularına cevaplar.	1	1	0	100
Anlatım bozukluklarını tespit eder.	2	0	2	0
Grafik, tablo ve çizelgeyle sunulan bilgileri yorumlar.	1	0	1	0

Sözel (SOS)				
SOSYAL BİLGİLER	S	D	Y	B%
Üretimde ve yönetimde toprağın önemini geçmişten ve günümüzden örneklerle açıklar.	1	1	0	100
Türkiye'nin üyesi olduğu uluslararası kuruluşlara örnekler verir.	1	1	0	100
Osmanlı Devleti'nin siyasi güç olarak ortaya çıkış sürecini ve bu süreci etkileyen faktörleri açıklar.	1	0	1	0
Kurumların ve sivil toplum kuruluşlarının çalışmalarına ve sosyal yaşamdaki rollerine örnekler verir.	1	1	0	100
Demokrasinin ortaya çıkışını, gelişim evrelerini ve günümüzde ifade ettiği anlamları açıklar.	1	0	1	0
Örnek incelemeler yoluyla göçün neden ve sonuçlarını tartışır.	1	0	1	0
Medyanın sosyal değişim ve etkileşimdeki rolünü tartışır.	1	0	1	0
Osmanlı Devleti'nde islahat hareketleri sonucu ortaya çıkan kurumların hareketle toplumsal ve ekonomik değişim	1	0	1	0
Örnek incelemeler yoluyla geçmişten günümüze, yerleşmeyi etkileyen faktörler hakkında çıkarımlarda bulunur.	1	0	1	0
Bilginin korunması, yaygınlaştırılması ve aktarılmasında değişim ve sürekliliği inceler.	1	1	0	100

Sözel (DİN)				
Din K.ve A.B.	S	D	Y	B%
Güzel ahlaki tutum ve davranışları örneklerle açıklar.	1	1	0	100
Melekleri özellikleri ve görevlerine göre sınıflandırır.	1	0	1	0
Hz. Muhammed'in (s.a.v.) insani yönünü ayetlerden hareketle yorumlar.	1	0	1	0
Ahiret hayatının aşamalarını açıklar.	1	0	1	0
Dinin farklı yorum biçimleri olabileceğinin farkına varır.	2	1	1	50
Hz. Muhammed'in (s.a.v.) peygamberlik yönüyle ilgili özelliklerini ayrt eder.	1	1	0	100
İslam'da hac ibadetinin önemini ayet ve hadisler ışığında yorumlar.	1	1	0	100
Kurban ibadetini İslam'ın yardımlaşma ve dayanışmaya verdiği önem açısından değerlendirir.	1	0	1	0
Ahlaki Davranışlar	1	0	1	0

Sözel (İNG)				
İngilizce	S	D	Y	B%
Students will be able to understand clear, standard speech on appearances and personalities.	1	0	1	0
Students will be able to understand texts about celebrations.	1	0	1	0
Students will be able to understand simple texts about daily routines and preferences.	1	0	1	0
Students will be able to write short, simple messages about environment.	1	0	1	0
Students will be able to talk about other people's appearances and personalities.	1	1	0	100
Students will be able to ask people questions about characteristics of wild animals.	1	0	1	0
Students will be able to understand short and simple texts on sports.	1	1	0	100
Students will be able to recognize the names of the public buildings.	1	0	1	0
Students will be able to spot specific information about names and dates in past events in written texts.	1	1	0	100
Students will be able to understand short and simple texts about predictions.	1	1	0	100

Sayısal (MAT)				
Matematik	S	D	Y	B%
Sayı örüntülerinin kuralını harfle ifade eder, kuralı harfle ifade edilen örüntünün istenilen terimini bulur.	1	1	0	100
Yüzde ile ilgili problemleri çözer.	1	0	1	0
Dairenin ve daire diliminin alanını hesaplar.	1	0	0	0
Rasyonel sayılarla çarpma ve bölme işlemlerini yapar.	2	0	1	0
Bir veri grubuna ilişkin daire grafiğini oluşturur ve yorumlar.	1	0	0	0
Bir doğal sayı ile bir cebirsel ifadeyi çarpır.	1	0	0	0
Rasyonel sayıların kare ve küplerini hesaplar.	1	0	0	0
Devirli olan ve olmayan ondalık gösterimleri rasyonel sayı olarak ifade eder.	1	0	0	0
Tam sayılarla çarpma ve bölme işlemlerini yapar.	1	0	0	0
Doğru orantılı iki çokluk arasındaki ilişkiyi ifade eder.	1	0	0	0
Tam sayılarla toplama ve çıkarma işlemlerini yapar, ilgili problemleri çözer.	1	0	0	0
Dikdörtgen, paralelkenar, yamuk ve eşkenar dörtgeni tanıır; açı özelliklerini belirler.	1	0	0	0
Birinci dereceden bir bilinmeyenli denklemleri çözer.	1	0	0	0
Rasyonel sayılarla işlem yapmayı gerektiren problemleri çözer.	1	0	0	0

Sayısal (FEN)				
Fen	S	D	Y	B%
Uzay teknolojilerini açıklar.	1	1	0	100
Yer çekimini kütle çekimi olarak gök cisimleri temelinde açıklar.	1	1	0	100
Gözlemleri sonucunda cisimlerin, siyah, beyaz ve renkli görünmesinin nedenini, ışığın yansımaya ve soğurulmasına	1	1	0	100
Yaygın bileşiklerin formüllerini, isimlerini ve bazı kullanım alanlarını ifade eder.	1	0	1	0
Çözünme hızına etki eden faktörleri deney yaparak belirler.	1	0	1	0
İnce ve kalın kenarlı mercekle ilgili odak noktalarını deneyerek belirler.	1	0	1	0
Seri ve paralel bağlı ampullerden oluşan bir devre şeması çizer.	1	1	0	100
Hayvan ve bitki hücrelerini, temel kısımları ve görevleri açısından karşılaştırır.	1	0	0	0
Fiziksel anlamda yapılan işin, uygulanan kuvvet ve alınan yolla ilişkili olduğunu açıklar.	1	0	0	0
Düz, çukur ve tümsek aynalarda oluşan görüntüleri karşılaştırır.	1	1	0	100
Bitki ve hayvanlardaki üreme çeşitlerini karşılaştırır.	1	1	0	100
Sürtünme kuvvetinin kinetik enerji üzerindeki etkisini örneklerle açıklar.	1	0	0	0
Mitozun canlılar için önemini açıklar.	1	0	0	0
Mayoz ve mitoz arasındaki farkları karşılaştırır.	1	0	1	0
Yıldız kavramını açıklar.	1	0	0	0

SINAV SONUÇ BELGESİ							
ÇANAKKALE / BIGA / DUMLUPINAR ORTAOKULU							
Öğrenci				Numara		Sınıf	
NİSANUR KARAOĞLU				175		8C	
Puan Türü	Puan	Genel Ort.	Dereceler				
			Snf	Kurum	İlçe	İl	Genel
LGS	▲ 398,747	223,400	1	2	2	2	136
Puanı Hesaplanan:			77	77	77	77	4036
Katılımlar:			16	80	80	80	4055

Ders	Soru	Doğru	Yanlış	Net	Başarı %	Sınıf Ort.	Kurum Ort.	Genel Ort.
Türkçe	15	11	4	9,67	64	▲ 6,86	▲ 6,16	▲ 7,68
SOSYAL BİLGİLER	10	7	3	6,00	60	▲ 4,25	▲ 3,61	▲ 4,67
Din K.ve A.B.	10	10	0	10,00	100	▲ 5,12	▲ 3,82	▲ 3,86
İngilizce	10	10	0	10,00	100	▲ 6,62	▲ 4,11	▲ 4,63
Matematik	15	11	2	10,33	69	▲ 2,19	▲ 1,11	▲ 1,59
Fen	15	13	2	12,33	82	▲ 4,94	▲ 3,56	▲ 4,22
Toplam:	75	62	11	58,33	78	▲ 29,98	▲ 22,37	▲ 26,64

Soru No	123456789012345
Sözel (TÜR)	BdDBaAbCbCBACBD
Cevap Anh.	A BADBADACBACBD
Sözel (SOS)	bBBaaCADCB
Cevap Anh.	A DBBBDCADCB
Sözel (DİN)	CBCACBDCAD
Cevap Anh.	A CBCACBDCAD
Sözel (İNG)	DBCDBCDBA
Cevap Anh.	A DBCDBCDBA
Sayısal (MAT)	DCAC DAaBAADb B
Cevap Anh.	A DCACBDACBAADCBB
Sayısal (FEN)	DaCDCBABCAdDBDA
Cevap Anh.	A DCCDCBABCADDBDA

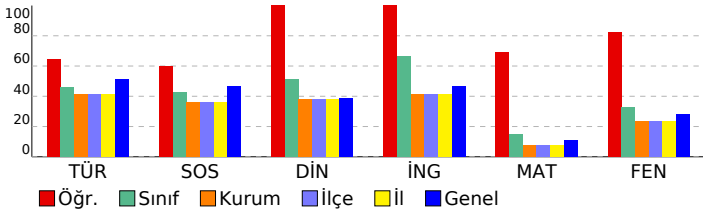

8. SINIF STS

DERSLERE GÖRE BAŞARI ANALİZİ				
Sözel (TÜR)				
Türkçe	S	D	Y	B%
Metinde ele alınan sorunlara farklı çözümler üretir.	2	1	1	50
Konuşma	1	0	1	0
Deyim ve atasözlerinin metne katkısını belirler.	1	1	0	100
Metnin ilgili sorularına cevaplar.	3	2	1	67
Metnin ana fikrini/ana duygusunu belirler.	1	1	0	100
Bir işi işlem basamaklarına göre yazar.	1	1	0	100
Çekim eklerinin işlevlerini ayrt eder.	1	0	1	0
Metindeki söz sanatlarını tespit eder.	1	1	0	100
Görsellerle ilgili sorularına cevaplar.	1	1	0	100
Anlatım bozukluklarını tespit eder.	2	2	0	100
Grafik, tablo ve çizelgeyle sunulan bilgileri yorumlar.	1	1	0	100

Sözel (SOS)				
SOSYAL BİLGİLER	S	D	Y	B%
Üretimde ve yönetimde toprağın önemini geçmişten ve günümüzden örneklerle açıklar.	1	0	1	0
Türkiye'nin üyesi olduğu uluslararası kuruluşlara örnekler verir.	1	1	0	100
Osmanlı Devleti'nin siyasi güç olarak ortaya çıkış sürecini ve bu süreci etkileyen faktörleri açıklar.	1	1	0	100
Kurumların ve sivil toplum kuruluşlarının çalışmalarına ve sosyal yaşamdaki rollerine örnekler verir.	1	0	1	0
Demokrasinin ortaya çıkışını, gelişim evrelerini ve günümüzde ifade ettiği anlamları açıklar.	1	0	1	0
Örnek incelemeler yoluyla göçün neden ve sonuçlarını tartışır.	1	1	0	100
Medyanın sosyal değişim ve etkileşimdeki rolünü tartışır.	1	1	0	100
Osmanlı Devleti'nde islahat hareketleri sonucu ortaya çıkan kurumların hareketle toplumsal ve ekonomik değişim	1	1	0	100
Örnek incelemeler yoluyla geçmişten günümüze, yerleşmeyi etkileyen faktörler hakkında çıkarımlarda bulunur.	1	1	0	100
Bilginin korunması, yaygınlaştırılması ve aktarılmasında değişim ve sürekliliği inceler.	1	1	0	100

Sözel (DİN)				
Din K.ve A.B.	S	D	Y	B%
Güzel ahlaki tutum ve davranışları örneklerle açıklar.	1	1	0	100
Melekleri özellikleri ve görevlerine göre sınıflandırır.	1	1	0	100
Hz. Muhammed'in (s.a.v.) insani yönünü ayetlerden hareketle yorumlar.	1	1	0	100
Ahiret hayatının aşamalarını açıklar.	1	1	0	100
Dinin farklı yorum biçimleri olabileceğinin farkına varır.	2	2	0	100
Hz. Muhammed'in (s.a.v.) peygamberlik yönüyle ilgili özelliklerini ayrt eder.	1	1	0	100
İslam'da hac ibadetinin önemini ayet ve hadisler ışığında yorumlar.	1	1	0	100
Kurban ibadetini İslam'ın yardımlaşma ve dayanışmaya verdiği önem açısından değerlendirir.	1	1	0	100
Ahlaki Davranışlar	1	1	0	100

Sözel (İNG)				
İngilizce	S	D	Y	B%
Students will be able to understand clear, standard speech on appearances and personalities.	1	1	0	100
Students will be able to understand texts about celebrations.	1	1	0	100
Students will be able to understand simple texts about daily routines and preferences.	1	1	0	100
Students will be able to write short, simple messages about environment.	1	1	0	100
Students will be able to talk about other people's appearances and personalities.	1	1	0	100
Students will be able to ask people questions about characteristics of wild animals.	1	1	0	100
Students will be able to understand short and simple texts on sports.	1	1	0	100
Students will be able to recognize the names of the public buildings.	1	1	0	100
Students will be able to spot specific information about names and dates in past events in written texts.	1	1	0	100
Students will be able to understand short and simple texts about predictions.	1	1	0	100

Sayısal (MAT)				
Matematik	S	D	Y	B%
Sayı örüntülerinin kuralını harfle ifade eder, kuralı harfle ifade edilen örüntünün istenilen terimini bulur.	1	1	0	100
Yüzde ile ilgili problemleri çözer.	1	1	0	100
Dairenin ve daire diliminin alanını hesaplar.	1	1	0	100
Rasyonel sayılarla çarpma ve bölme işlemlerini yapar.	2	2	0	100
Bir veri grubuna ilişkin daire grafiğini oluşturur ve yorumlar.	1	0	0	0
Bir doğal sayı ile bir cebirsel ifadeyi çarpır.	1	1	0	100
Rasyonel sayıların kare ve küplerini hesaplar.	1	1	0	100
Devirli olan ve olmayan ondalık gösterimleri rasyonel sayı olarak ifade eder.	1	0	1	0
Tam sayılarla çarpma ve bölme işlemlerini yapar.	1	1	0	100
Doğru orantılı iki çokluk arasındaki ilişkiyi ifade eder.	1	1	0	100
Tam sayılarla toplama ve çıkarma işlemlerini yapar, ilgili problemleri çözer.	1	1	0	100
Dikdörtgen, paralelkenar, yamuk ve eşkenar dörtgeni tanıır; açı özelliklerini belirler.	1	0	1	0
Birinci dereceden bir bilinmeyenli denklemleri çözer.	1	0	0	0
Rasyonel sayılarla işlem yapmayı gerektiren problemleri çözer.	1	1	0	100

Sayısal (FEN)				
Fen	S	D	Y	B%
Uzay teknolojilerini açıklar.	1	1	0	100
Yer çekimini kütle çekimi olarak gök cisimleri temelinde açıklar.	1	0	1	0
Gözlemleri sonucunda cisimlerin, siyah, beyaz ve renkli görünmesinin nedenini, ışığın yansımaya ve soğurulmasıyla	1	1	0	100
Yaygın bileşiklerin formüllerini, isimlerini ve bazı kullanım alanlarını ifade eder.	1	1	0	100
Çözünme hızına etki eden faktörleri deney yaparak belirler.	1	1	0	100
İnce ve kalın kenarlı mercekle ilgili odak noktalarını deneyerek belirler.	1	1	0	100
Seri ve paralel bağlı ampullerden oluşan bir devre şeması çizer.	1	1	0	100
Hayvan ve bitki hücrelerini, temel kısımları ve görevleri açısından karşılaştırır.	1	1	0	100
Fiziksel anlamda yapılan işin, uygulanan kuvvet ve alınan yolla ilişkili olduğunu açıklar.	1	1	0	100
Düz, çukur ve tümsek aynalarda oluşan görüntüleri karşılaştırır.	1	1	0	100
Bitki ve hayvanlardaki üreme çeşitlerini karşılaştırır.	1	0	1	0
Sürtünme kuvvetinin kinetik enerji üzerindeki etkisini örneklerle açıklar.	1	1	0	100
Mitozun canlılar için önemini açıklar.	1	1	0	100
Mayoz ve mitoz arasındaki farkları karşılaştırır.	1	1	0	100
Yıldız kavramını açıklar.	1	1	0	100

SINAV SONUÇ BELGESİ							
ÇANAKKALE / BIGA / DUMLUPINAR ORTAOKULU							
Öğrenci				Numara		Sınıf	
RAGAD ALRAHİL				1		8C	
Puan Türü	Puan	Genel Ort.	Dereceler				
			Snf	Kurum	İlçe	İl	Genel
LGS	▲ 292,906	223,400	6	13	13	13	866
Puanı Hesaplanan:			77	77	77	77	4036
Katılımlar:			16	80	80	80	4055

Ders	Soru	Doğru	Yanlış	Net	Başarı %	Sınıf Ort.	Kurum Ort.	Genel Ort.
Türkçe	15	9	4	7,67	51	▲ 6,86	▲ 6,16	▼ 7,68
SOSYAL BİLGİLER	10	8	2	7,33	73	▲ 4,25	▲ 3,61	▲ 4,67
Din K.ve A.B.	10	9	0	9,00	90	▲ 5,12	▲ 3,82	▲ 3,86
İngilizce	10	10	0	10,00	100	▲ 6,62	▲ 4,11	▲ 4,63
Matematik	15	5	4	3,67	24	▲ 2,19	▲ 1,11	▲ 1,59
Fen	15	8	3	7,00	47	▲ 4,94	▲ 3,56	▲ 4,22
Toplam:	75	49	13	44,67	60	▲ 29,98	▲ 22,37	▲ 26,64

Soru No	123456789012345		
Sözel (TÜR)	AaB ADabCBACcD		
Cevap Anh.	A B A D B D A D A C B A C B A C B D		
Sözel (SOS)	bBBBDCADaB		
Cevap Anh.	A DBBBDCADCB		
Sözel (DİN)	CBCACBD AD		
Cevap Anh.	A CBCACBDCAD		
Sözel (İNG)	DBCDBCDBA		
Cevap Anh.	A DBCDBCDBA		
Sayısal (MAT)	Db d cAAdB B		
Cevap Anh.	A DCACBDACBAADCBB		
Sayısal (FEN)	D CbC ABdA dDA		
Cevap Anh.	A DCCDCBACBAADBDA		

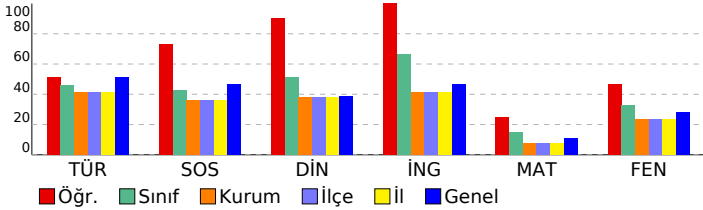

8. SINIF STS

DERSLERE GÖRE BAŞARI ANALİZİ				
Sözel (TÜR)				
Türkçe	S	D	Y	B%
Metinde ele alınan sorunlara farklı çözümler üretir.	2	0	0	0
Konuşma	1	1	0	100
Deyim ve atasözlerinin metne katkısını belirler.	1	0	1	0
Metninle ilgili soruların cevaplar.	3	3	0	100
Metnin ana fikrini/ana duygusunu belirler.	1	1	0	100
Bir işi işlem basamaklarına göre yazar.	1	0	1	0
Çekim eklerinin işlevlerini ayrt eder.	1	0	1	0
Metindeki söz sanatlarını tespit eder.	1	1	0	100
Görsellerle ilgili soruların cevaplar.	1	1	0	100
Anlatım bozukluklarını tespit eder.	2	1	1	50
Grafik, tablo ve çizelgeyle sunulan bilgileri yorumlar.	1	1	0	100

Sözel (SOS)				
SOSYAL BİLGİLER				
S	D	Y	B%	
Üretimde ve yönetimde toprağın önemini geçmişten ve günümüzden örneklerle açıklar.	1	0	1	0
Türkiye'nin üyesi olduğu uluslararası kuruluşlara örnekler verir.	1	1	0	100
Osmanlı Devleti'nin siyasi güç olarak ortaya çıkış sürecini ve bu süreci etkileyen faktörleri açıklar.	1	1	0	100
Kurumların ve sivil toplum kuruluşlarının çalışmalarına ve sosyal yaşamdaki rollerine örnekler verir.	1	1	0	100
Demokrasinin ortaya çıkışını, gelişim evrelerini ve günümüzde ifade ettiği anlamları açıklar.	1	1	0	100
Örnek incelemeler yoluyla göçün neden ve sonuçlarını tartışır.	1	1	0	100
Medyanın sosyal değişim ve etkileşimdeki rolünü tartışır.	1	1	0	100
Osmanlı Devleti'nde islahat hareketleri sonucu ortaya çıkan kurumların hareketle toplumsal ve ekonomik değişim	1	1	0	100
Örnek incelemeler yoluyla geçmişten günümüze, yerleşmeyi etkileyen faktörler hakkında çıkarımlarda bulunur.	1	1	0	100
Bilginin korunması, yaygınlaştırılması ve aktarılmasında değişim ve sürekliliği inceler.	1	1	0	100

Sözel (DİN)				
Din K.ve A.B.				
S	D	Y	B%	
Güzel ahlaki tutum ve davranışları örneklerle açıklar.	1	1	0	100
Melekleri özellikleri ve görevlerine göre sınıflandırır.	1	1	0	100
Hz. Muhammed'in (s.a.v.) insani yönünü ayetlerden hareketle yorumlar.	1	1	0	100
Ahiret hayatının aşamalarını açıklar.	1	1	0	100
Dinin farklı yorum biçimleri olabileceğinin farkına varır.	2	1	0	50
Hz. Muhammed'in (s.a.v.) peygamberlik yönüyle ilgili özelliklerini ayrt eder.	1	1	0	100
İslam'da hac ibadetinin önemini ayet ve hadisler ışığında yorumlar.	1	1	0	100
Kurban ibadetini İslam'ın yardımlaşma ve dayanışmaya verdiği önem açısından değerlendirir.	1	1	0	100
Ahlaki Davranışlar	1	1	0	100

Sözel (İNG)				
İngilizce				
S	D	Y	B%	
Students will be able to understand clear, standard speech on appearances and personalities.	1	1	0	100
Students will be able to understand texts about celebrations.	1	1	0	100
Students will be able to understand simple texts about daily routines and preferences.	1	1	0	100
Students will be able to write short, simple messages about environment.	1	1	0	100
Students will be able to talk about other people's appearances and personalities.	1	1	0	100
Students will be able to ask people questions about characteristics of wild animals.	1	1	0	100
Students will be able to understand short and simple texts on sports.	1	1	0	100
Students will be able to recognize the names of the public buildings.	1	1	0	100
Students will be able to spot specific information about names and dates in past events in written texts.	1	1	0	100
Students will be able to understand short and simple texts about predictions.	1	1	0	100

Sayısal (MAT)				
Matematik				
S	D	Y	B%	
Sayı örüntülerinin kuralını harfle ifade eder, kuralı harfle ifade edilen örüntünün istenilen terimini bulur.	1	1	0	100
Yüzde ile ilgili problemleri çözer.	1	0	1	0
Dairenin ve daire diliminin alanını hesaplar.	1	0	0	0
Rasyonel sayılarla çarpma ve bölme işlemlerini yapar.	2	1	1	50
Bir veri grubuna ilişkin daire grafiğini oluşturur ve yorumlar.	1	0	0	0
Bir doğal sayı ile bir cebirsel ifadeyi çarpır.	1	0	0	0
Rasyonel sayıların kare ve küplerini hesaplar.	1	0	0	0
Devirli olan ve olmayan ondalık gösterimleri rasyonel sayı olarak ifade eder.	1	0	0	0
Tam sayılarla çarpma ve bölme işlemlerini yapar.	1	0	1	0
Doğru orantılı iki çokluk arasındaki ilişkiyi ifade eder.	1	1	0	100
Tam sayılarla toplama ve çıkarma işlemlerini yapar, ilgili problemleri çözer.	1	1	0	100
Dikdörtgen, paralelkenar, yamuk ve eşkenar dörtgeni tanıır; açı özelliklerini belirler.	1	0	1	0
Birinci dereceden bir bilinmeyenli denklemleri çözer.	1	0	0	0
Rasyonel sayılarla işlem yapmayı gerektiren problemleri çözer.	1	1	0	100

Sayısal (FEN)				
Fen				
S	D	Y	B%	
Uzay teknolojilerini açıklar.	1	1	0	100
Yer çekimini kütle çekimi olarak gök cisimleri temelinde açıklar.	1	0	0	0
Gözlemleri sonucunda cisimlerin, siyah, beyaz ve renkli görünmesinin nedenini, ışığın yansımaya ve soğurulmasıyla	1	1	0	100
Yaygın bileşiklerin formüllerini, isimlerini ve bazı kullanım alanlarını ifade eder.	1	0	1	0
Çözünme hızına etki eden faktörleri deney yaparak belirler.	1	1	0	100
İnce ve kalın kenarlı mercekle ilgili odak noktalarını deneyerek belirler.	1	0	0	0
Seri ve paralel bağlı ampullerden oluşan bir devre şeması çizer.	1	1	0	100
Hayvan ve bitki hücrelerini, temel kısımları ve görevleri açısından karşılaştırır.	1	1	0	100
Fiziksel anlamda yapılan işin, uygulanan kuvvet ve alınan yolla ilişkili olduğunu açıklar.	1	0	1	0
Düz, çukur ve tümsek aynalarda oluşan görüntüleri karşılaştırır.	1	1	0	100
Bitki ve hayvanlardaki üreme çeşitlerini karşılaştırır.	1	0	0	0
Sürtünme kuvvetinin kinetik enerji üzerindeki etkisini örneklerle açıklar.	1	0	0	0
Mitozun canlılar için önemini açıklar.	1	0	1	0
Mayoz ve mitoz arasındaki farkları karşılaştırır.	1	1	0	100
Yıldız kavramını açıklar.	1	1	0	100

SINAV SONUÇ BELGESİ							
ÇANAKKALE / BIGA / DUMLUPINAR ORTAOKULU							
Öğrenci				Numara		Sınıf	
UYGAR ÇALIŞKAN				186		8C	
Puan Türü	Puan	Genel Ort.	Dereceler				
			Snf	Kurum	İlçe	İl	Genel
LGS	▲ 296,492	223,400	5	12	12	12	822
Puanı Hesaplanan:			77	77	77	77	4036
Katılımlar:			16	80	80	80	4055

Ders	Soru	Doğru	Yanlış	Net	Başarı %	Sınıf Ort.	Kurum Ort.	Genel Ort.
Türkçe	15	12	3	11,00	73	▲ 6,86	▲ 6,16	▲ 7,68
SOSYAL BİLGİLER	10	8	2	7,33	73	▲ 4,25	▲ 3,61	▲ 4,67
Din K.ve A.B.	10	8	2	7,33	73	▲ 5,12	▲ 3,82	▲ 3,86
İngilizce	10	10	0	10,00	100	▲ 6,62	▲ 4,11	▲ 4,63
Matematik	15	5	9	2,00	13	▼ 2,19	▲ 1,11	▲ 1,59
Fen	15	9	6	7,00	47	▲ 4,94	▲ 3,56	▲ 4,22
Toplam:	75	52	22	44,67	60	▲ 29,98	▲ 22,37	▲ 26,64

Soru No	123456789012345
Sözel (TÜR)	BADBAbCbCBACBD
Cevap Anh.	A
Sözel (SOS)	cBBBaCADCB
Cevap Anh.	A
Sözel (DİN)	CaCaDbDCAD
Cevap Anh.	A
Sözel (İNG)	DBCDBCDBA
Cevap Anh.	A
Sayısal (MAT)	cbACBac Bcdcbcb
Cevap Anh.	A
Sayısal (FEN)	DaCDCBbBdcAacDA
Cevap Anh.	A

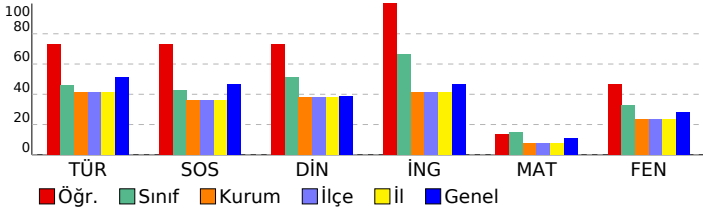

8. SINIF STS

DERSLERE GÖRE BAŞARI ANALİZİ				
Sözel (TÜR)				
Türkçe	S	D	Y	B%
Metinde ele alınan sorunlara farklı çözümler üretir.	2	1	1	50
Konuşma	1	1	0	100
Deyim ve atasözlerinin metne katkısını belirler.	1	1	0	100
Metnin ilgili sorularına cevaplar.	3	2	1	67
Metnin ana fikrini/ana duygusunu belirler.	1	1	0	100
Bir işi işlem basamaklarına göre yazar.	1	1	0	100
Çekim eklerinin işlevlerini ayrt eder.	1	0	1	0
Metindeki söz sanatlarını tespit eder.	1	1	0	100
Görsellerle ilgili sorularına cevaplar.	1	1	0	100
Anlatım bozukluklarını tespit eder.	2	2	0	100
Grafik, tablo ve çizelgeyle sunulan bilgileri yorumlar.	1	1	0	100

Sözel (SOS)				
SOSYAL BİLGİLER				
S	D	Y	B%	
Üretimde ve yönetimde toprağın önemini geçmişten ve günümüzden örneklerle açıklar.	1	0	1	0
Türkiye'nin üyesi olduğu uluslararası kuruluşlara örnekler verir.	1	1	0	100
Osmanlı Devleti'nin siyasi güç olarak ortaya çıkış sürecini ve bu süreci etkileyen faktörleri açıklar.	1	1	0	100
Kurumların ve sivil toplum kuruluşlarının çalışmalarına ve sosyal yaşamdaki rollerine örnekler verir.	1	1	0	100
Demokrasinin ortaya çıkışını, gelişim evrelerini ve günümüzde ifade ettiği anlamları açıklar.	1	0	1	0
Örnek incelemeler yoluyla göçün neden ve sonuçlarını tartışır.	1	1	0	100
Medyanın sosyal değişim ve etkileşimdeki rolünü tartışır.	1	1	0	100
Osmanlı Devleti'nde islahat hareketleri sonucu ortaya çıkan kurumların hareketle toplumsal ve ekonomik değişim	1	1	0	100
Örnek incelemeler yoluyla geçmişten günümüze, yerleşmeyi etkileyen faktörler hakkında çıkarımlarda bulunur.	1	1	0	100
Bilginin korunması, yaygınlaştırılması ve aktarılmasında değişim ve sürekliliği inceler.	1	1	0	100

Sözel (DİN)				
Din K.ve A.B.				
S	D	Y	B%	
Güzel ahlaki tutum ve davranışları örneklerle açıklar.	1	1	0	100
Melekleri özellikleri ve görevlerine göre sınıflandırır.	1	0	1	0
Hz. Muhammed'in (s.a.v.) insani yönünü ayetlerden hareketle yorumlar.	1	1	0	100
Ahiret hayatının aşamalarını açıklar.	1	1	0	100
Dinin farklı yorum biçimleri olabileceğinin farkına varır.	2	1	1	50
Hz. Muhammed'in (s.a.v.) peygamberlik yönüyle ilgili özelliklerini ayrt eder.	1	1	0	100
İslam'da hac ibadetinin önemini ayet ve hadisler ışığında yorumlar.	1	1	0	100
Kurban ibadetini İslam'ın yardımlaşma ve dayanışmaya verdiği önem açısından değerlendirir.	1	1	0	100
Ahlaki Davranışlar	1	1	0	100

Sözel (İNG)				
İngilizce				
S	D	Y	B%	
Students will be able to understand clear, standard speech on appearances and personalities.	1	1	0	100
Students will be able to understand texts about celebrations.	1	1	0	100
Students will be able to understand simple texts about daily routines and preferences.	1	1	0	100
Students will be able to write short, simple messages about environment.	1	1	0	100
Students will be able to talk about other people's appearances and personalities.	1	1	0	100
Students will be able to ask people questions about characteristics of wild animals.	1	1	0	100
Students will be able to understand short and simple texts on sports.	1	1	0	100
Students will be able to recognize the names of the public buildings.	1	1	0	100
Students will be able to spot specific information about names and dates in past events in written texts.	1	1	0	100
Students will be able to understand short and simple texts about predictions.	1	1	0	100

Sayısal (MAT)				
Matematik				
S	D	Y	B%	
Sayı örüntülerinin kuralını harfle ifade eder, kuralı harfle ifade edilen örüntünün istenilen terimini bulur.	1	0	1	0
Yüzde ile ilgili problemleri çözer.	1	0	1	0
Dairenin ve daire diliminin alanını hesaplar.	1	1	0	100
Rasyonel sayılarla çarpma ve bölme işlemlerini yapar.	2	1	1	50
Bir veri grubuna ilişkin daire grafiğini oluşturur ve yorumlar.	1	1	0	100
Bir doğal sayı ile bir cebirsel ifadeyi çarpır.	1	0	1	0
Rasyonel sayıların kare ve küplerini hesaplar.	1	0	1	0
Devirli olan ve olmayan ondalık gösterimleri rasyonel sayı olarak ifade eder.	1	0	0	0
Tam sayılarla çarpma ve bölme işlemlerini yapar.	1	1	0	100
Doğru orantılı iki çokluk arasındaki ilişkiyi ifade eder.	1	0	1	0
Tam sayılarla toplama ve çıkarma işlemlerini yapar, ilgili problemleri çözer.	1	0	1	0
Dikdörtgen, paralelkenar, yamuk ve eşkenar dörtgeni tanıır; açı özelliklerini belirler.	1	0	1	0
Birinci dereceden bir bilinmeyenli denklemleri çözer.	1	0	1	0
Rasyonel sayılarla işlem yapmayı gerektiren problemleri çözer.	1	1	0	100

Sayısal (FEN)				
Fen				
S	D	Y	B%	
Uzay teknolojilerini açıklar.	1	1	0	100
Yer çekimini kütle çekimi olarak gök cisimleri temelinde açıklar.	1	0	1	0
Gözlemleri sonucunda cisimlerin, siyah, beyaz ve renkli görünmesinin nedenini, ışığın yansımaya ve soğurulmasına	1	1	0	100
Yaygın bileşiklerin formüllerini, isimlerini ve bazı kullanım alanlarını ifade eder.	1	1	0	100
Çözünme hızına etki eden faktörleri deney yaparak belirler.	1	1	0	100
İnce ve kalın kenarlı mercekle ilgili odak noktalarını deneyerek belirler.	1	1	0	100
Seri ve paralel bağlı ampullerden oluşan bir devre şeması çizer.	1	0	1	0
Hayvan ve bitki hücrelerini, temel kısımları ve görevleri açısından karşılaştırır.	1	1	0	100
Fiziksel anlamda yapılan işin, uygulanan kuvvet ve alınan yolla ilişkili olduğunu açıklar.	1	0	1	0
Düz, çukur ve tümsek aynalarda oluşan görüntüleri karşılaştırır.	1	0	1	0
Bitki ve hayvanlardaki üreme çeşitlerini karşılaştırır.	1	1	0	100
Sürtünme kuvvetinin kinetik enerji üzerindeki etkisini örneklerle açıklar.	1	0	1	0
Mitozun canlılar için önemini açıklar.	1	0	1	0
Mayoz ve mitoz arasındaki farkları karşılaştırır.	1	1	0	100
Yıldız kavramını açıklar.	1	1	0	100

SINAV SONUÇ BELGESİ							
ÇANAKKALE / BIGA / DUMLUPINAR ORTAOKULU							
Öğrenci				Numara		Sınıf	
YAREN ERGÖL				24		8C	
Puan Türü	Puan	Genel Ort.	Dereceler				
			Snf	Kurum	İlçe	İl	Genel
LGS	▲ 228,625	223,400	10	35	35	35	1810
Puanı Hesaplanan:			77	77	77	77	4036
Katılımlar:			16	80	80	80	4055

Ders	Soru	Doğru	Yanlış	Net	Başarı %	Sınıf Ort.	Kurum Ort.	Genel Ort.
Türkçe	15	10	2	9,33	62	▲ 6,86	▲ 6,16	▲ 7,68
SOSYAL BİLGİLER	10	1	3	0,00	0	▼ 4,25	▼ 3,61	▼ 4,67
Din K.ve A.B.	10	4	1	3,67	37	▼ 5,12	▼ 3,82	▼ 3,86
İngilizce	10	5	3	4,00	40	▼ 6,62	▼ 4,11	▼ 4,63
Matematik	15	3	2	2,33	16	▲ 2,19	▲ 1,11	▲ 1,59
Fen	15	5	2	4,33	29	▼ 4,94	▲ 3,56	▲ 4,22
Toplam:	75	28	13	23,67	32	▼ 29,98	▲ 22,37	▼ 26,64

Soru No	1 2 3 4 5 6 7 8 9 0 1 2 3 4 5
Sözel (TÜR)	BdDBaADC CBA D
Cevap Anh.	A B A D B D A D C A C B A C B D
Sözel (SOS)	bd b A
Cevap Anh.	A D B B B D C A D C B
Sözel (DİN)	C A b D A
Cevap Anh.	A C B C A C B D C A D
Sözel (İNG)	D a b B D d B A
Cevap Anh.	A D B C D B C D A B A
Sayısal (MAT)	c A A c B
Cevap Anh.	A D C A C B D A C B A A D C B B
Sayısal (FEN)	D d C C B c D
Cevap Anh.	A D C C C B A B C A A D B D A

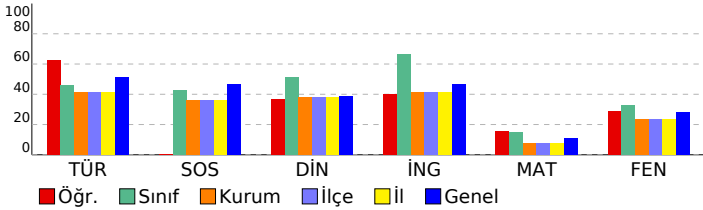

8. SINIF STS

DERSLERE GÖRE BAŞARI ANALİZİ				
Sözel (TÜR)				
Türkçe	S	D	Y	B%
Metinde ele alınan sorunlara farklı çözümler üretir.	2	1	1	50
Konuşma	1	0	1	0
Deyim ve atasözlerinin metne katkısını belirler.	1	1	0	100
Metnin ilgili sorularına cevaplar.	3	3	0	100
Metnin ana fikrini/ana duygusunu belirler.	1	1	0	100
Bir işi işlem basamaklarına göre yazar.	1	1	0	100
Çekim eklerinin işlevlerini ayrt eder.	1	0	0	0
Metindeki söz sanatlarını tespit eder.	1	1	0	100
Görsellerle ilgili sorularına cevaplar.	1	1	0	100
Anlatım bozukluklarını tespit eder.	2	0	0	0
Grafik, tablo ve çizelgeyle sunulan bilgileri yorumlar.	1	1	0	100
Sözel (SOS)				
SOSYAL BİLGİLER				
S	D	Y	B%	
Üretimde ve yönetimde toprağın önemini geçmişten ve günümüzden örneklerle açıklar.	1	0	1	0
Türkiye'nin üyesi olduğu uluslararası kuruluşlara örnekler verir.	1	0	1	0
Osmanlı Devleti'nin siyasi güç olarak ortaya çıkış sürecini ve bu süreci etkileyen faktörleri açıklar.	1	0	0	0
Kurumların ve sivil toplum kuruluşlarının çalışmalarına ve sosyal yaşamdaki rollerine örnekler verir.	1	0	0	0
Demokrasinin ortaya çıkışını, gelişim evrelerini ve günümüzde ifade ettiği anlamları açıklar.	1	0	1	0
Örnek incelemeler yoluyla göçün neden ve sonuçlarını tartışır.	1	0	0	0
Medyanın sosyal değişim ve etkileşimdeki rolünü tartışır.	1	1	0	100
Osmanlı Devleti'nde islahat hareketleri sonucu ortaya çıkan kurumların toplumsal ve ekonomik değişim üzerindeki etkilerini açıklar.	1	0	0	0
Örnek incelemeler yoluyla geçmişten günümüze, yerleşmeyi etkileyen faktörler hakkında çıkarımlarda bulunur.	1	0	0	0
Bilginin korunması, yaygınlaştırılması ve aktarılmasında değişim ve sürekliliği inceler.	1	0	0	0
Sözel (DİN)				
Din K.ve A.B.				
S	D	Y	B%	
Güzel ahlaki tutum ve davranışları örneklerle açıklar.	1	0	0	0
Melekleri özellikleri ve görevlerine göre sınıflandırır.	1	0	0	0
Hz. Muhammed'in (s.a.v.) insani yönünü ayetlerden hareketle yorumlar.	1	1	0	100
Ahiret hayatının aşamalarını açıklar.	1	1	0	100
Dinin farklı yorum biçimleri olabileceğinin farkına varır.	2	0	1	0
Hz. Muhammed'in (s.a.v.) peygamberlik yönüyle ilgili özelliklerini ayrt eder.	1	0	0	0
İslam'da hac ibadetinin önemini ayet ve hadisler ışığında yorumlar.	1	1	0	100
Kurban ibadetini İslam'ın yardımlaşma ve dayanışmaya verdiği önem açısından değerlendirir.	1	1	0	100
Ahlaki Davranışlar	1	0	0	0
Sözel (İNG)				
İngilizce				
S	D	Y	B%	
Students will be able to understand clear, standard speech on appearances and personalities.	1	1	0	100
Students will be able to understand texts about celebrations.	1	0	1	0
Students will be able to understand simple texts about daily routines and preferences.	1	0	1	0
Students will be able to write short, simple messages about environment.	1	0	0	0
Students will be able to talk about other people's appearances and personalities.	1	1	0	100
Students will be able to ask people questions about characteristics of wild animals.	1	0	0	0
Students will be able to understand short and simple texts on sports.	1	1	0	100
Students will be able to recognize the names of the public buildings.	1	0	1	0
Students will be able to spot specific information about names and dates in past events in written texts.	1	1	0	100
Students will be able to understand short and simple texts about predictions.	1	1	0	100
Sayısal (MAT)				
Matematik				
S	D	Y	B%	
Sayı örüntülerinin kuralını harfle ifade eder, kuralı harfle ifade edilen örüntünün istenilen terimini bulur.	1	0	1	0
Yüzde ile ilgili problemleri çözer.	1	0	0	0
Dairenin ve daire diliminin alanını hesaplar.	1	0	0	0
Rasyonel sayılarla çarpma ve bölme işlemlerini yapar.	2	1	0	50
Bir veri grubuna ilişkin daire grafiğini oluşturur ve yorumlar.	1	0	0	0
Bir doğal sayı ile bir cebirsel ifadeyi çarpır.	1	0	0	0
Rasyonel sayıların kare ve küplerini hesaplar.	1	0	0	0
Devirli olan ve olmayan ondalık gösterimleri rasyonel sayı olarak ifade eder.	1	0	0	0
Tam sayılarla çarpma ve bölme işlemlerini yapar.	1	0	0	0
Doğru orantılı iki çokluk arasındaki ilişkiyi ifade eder.	1	1	0	100
Tam sayılarla toplama ve çıkarma işlemlerini yapar, ilgili problemleri çözer.	1	0	1	0
Dikdörtgen, paralelkenar, yamuk ve eşkenar dörtgeni tanıır; açı özelliklerini belirler.	1	0	0	0
Birinci dereceden bir bilinmeyenli denklemleri çözer.	1	0	0	0
Rasyonel sayılarla işlem yapmayı gerektiren problemleri çözer.	1	1	0	100
Sayısal (FEN)				
Fen				
S	D	Y	B%	
Uzay teknolojilerini açıklar.	1	1	0	100
Yer çekimini kütle çekimi olarak gök cisimleri temelinde açıklar.	1	0	1	0
Gözlemleri sonucunda cisimlerin, siyah, beyaz ve renkli görünmesinin nedenini, ışığın yansımaya ve soğurulmasına açıklar.	1	1	0	100
Yaygın bileşiklerin formüllerini, isimlerini ve bazı kullanım alanlarını ifade eder.	1	0	0	0
Çözünme hızına etki eden faktörleri deney yaparak belirler.	1	1	0	100
İnce ve kalın kenarlı mercekle ilgili odak noktalarını deneyerek belirler.	1	1	0	100
Seri ve paralel bağlı ampullerden oluşan bir devre şeması çizer.	1	0	0	0
Hayvan ve bitki hücrelerini, temel kısımları ve görevleri açısından karşılaştırır.	1	0	0	0
Fiziksel anlamda yapılan işin, uygulanan kuvvet ve alınan yolla ilişkili olduğunu açıklar.	1	0	0	0
Düz, çukur ve tümsek aynalarda oluşan görüntüleri karşılaştırır.	1	0	1	0
Bitki ve hayvanlardaki üreme çeşitlerini karşılaştırır.	1	0	0	0
Sürtünme kuvvetinin kinetik enerji üzerindeki etkisini örneklerle açıklar.	1	0	0	0
Mitozun canlılar için önemini açıklar.	1	0	0	0
Mayoz ve mitoz arasındaki farkları karşılaştırır.	1	1	0	100
Yıldız kavramını açıklar.	1	0	0	0

SINAV SONUÇ BELGESİ							
ÇANAKKALE / BIGA / DUMLUPINAR ORTAOKULU							
Öğrenci				Numara		Sınıf	
KENAN CEYLAN				158		8Ç	
Puan Türü	Puan	Genel Ort.	Dereceler				
			Snf	Kurum	İlçe	İl	Genel
LGS	▼ 177,232	223,400	2	46	46	46	2768
Puanı Hesaplanan:			77	77	77	77	4036
Katılımlar:			2	80	80	80	4055

Ders	Soru	Doğru	Yanlış	Net	Başarı %	Sınıf Ort.	Kurum Ort.	Genel Ort.
Türkçe	15	5	10	1,67	11	▼ 6,50	▼ 6,16	▼ 7,68
SOSYAL BİLGİLER	10	2	8	-0,67	-7	▼ 4,00	▼ 3,61	▼ 4,67
Din K.ve A.B.	10	4	6	2,00	20	▼ 2,84	▼ 3,82	▼ 3,86
İngilizce	10	2	8	-0,67	-7	▼ 3,33	▼ 4,11	▼ 4,63
Matematik	15	6	9	3,00	20	▲ 1,00	▲ 1,11	▲ 1,59
Fen	15	8	7	5,67	38	▼ 6,67	▲ 3,56	▲ 4,22
Toplam:	75	27	48	11,00	15	▼ 24,34	▼ 22,37	▼ 26,64

Soru No	123456789012345
Sözel (TÜR)	dcaBbdcadBAdBD
Cevap Anh.	A BADBADCACBACBD
Sözel (SOS)	DcaBcDbadd
Cevap Anh.	A DBBBDACDCB
Sözel (DİN)	CBdACdcbcc
Cevap Anh.	A CBCACBDCAD
Sözel (İNG)	DcdaadDcdc
Cevap Anh.	A DBCDBCDABA
Sayısal (MAT)	DCbCaDbCdcdbBa
Cevap Anh.	A DCACBDACBAADCBB
Sayısal (FEN)	abCDdBcBCAbaBDD
Cevap Anh.	A DCCDCBACBAADBDA

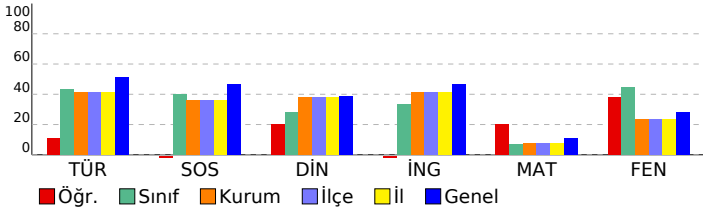

8. SINIF STS

DERSLERE GÖRE BAŞARI ANALİZİ				
Sözel (TÜR)				
Türkçe	S	D	Y	B%
Metinde ele alınan sorunlara farklı çözümler üretir.	2	0	2	0
Konuşma	1	0	1	0
Deyim ve atasözlerinin metne katkısını belirler.	1	0	1	0
Metnin ilgili sorularına cevaplar.	3	1	2	33
Metnin ana fikrini/ana duygusunu belirler.	1	0	1	0
Bir işi işlem basamaklarına göre yazar.	1	0	1	0
Çekim eklerinin işlevlerini ayrt eder.	1	0	1	0
Metindeki söz sanatlarını tespit eder.	1	1	0	100
Görsellerle ilgili sorularına cevaplar.	1	1	0	100
Anlatım bozukluklarını tespit eder.	2	1	1	50
Grafik, tablo ve çizelgeyle sunulan bilgileri yorumlar.	1	1	0	100
Sözel (SOS)				
SOSYAL BİLGİLER				
S	D	Y	B%	
Üretimde ve yönetimde toprağın önemini geçmişten ve günümüzden örneklerle açıklar.	1	1	0	100
Türkiye'nin üyesi olduğu uluslararası kuruluşlara örnekler verir.	1	0	1	0
Osmanlı Devleti'nin siyasi güç olarak ortaya çıkış sürecini ve bu süreci etkileyen faktörleri açıklar.	1	0	1	0
Kurumların ve sivil toplum kuruluşlarının çalışmalarına ve sosyal yaşamdaki rollerine örnekler verir.	1	1	0	100
Demokrasinin ortaya çıkışını, gelişim evrelerini ve günümüzde ifade ettiği anlamları açıklar.	1	0	1	0
Örnek incelemeler yoluyla göçün neden ve sonuçlarını tartışır.	1	0	1	0
Medyanın sosyal değişim ve etkileşimdeki rolünü tartışır.	1	0	1	0
Osmanlı Devleti'nde islahat hareketleri sonucu ortaya çıkan kurumların hareketle toplumsal ve ekonomik değişim	1	0	1	0
Örnek incelemeler yoluyla geçmişten günümüze, yerleşmeyi etkileyen faktörler hakkında çıkarımlarda bulunur.	1	0	1	0
Bilginin korunması, yaygınlaştırılması ve aktarılmasında değişim ve sürekliliği inceler.	1	0	1	0
Sözel (DİN)				
Din K.ve A.B.				
S	D	Y	B%	
Güzel ahlaki tutum ve davranışları örneklerle açıklar.	1	1	0	100
Melekleri özellikleri ve görevlerine göre sınıflandırır.	1	1	0	100
Hz. Muhammed'in (s.a.v.) insani yönünü ayetlerden hareketle yorumlar.	1	0	1	0
Ahiret hayatının aşamalarını açıklar.	1	1	0	100
Dinin farklı yorum biçimleri olabileceğinin farkına varır.	2	1	1	50
Hz. Muhammed'in (s.a.v.) peygamberlik yönüyle ilgili özelliklerini ayrt eder.	1	0	1	0
İslam'da hac ibadetinin önemini ayet ve hadisler ışığında yorumlar.	1	0	1	0
Kurban ibadetini İslam'ın yardımlaşma ve dayanışmaya verdiği önem açısından değerlendirir.	1	0	1	0
Ahlaki Davranışlar	1	0	1	0
Sözel (İNG)				
İngilizce				
S	D	Y	B%	
Students will be able to understand clear, standard speech on appearances and personalities.	1	1	0	100
Students will be able to understand texts about celebrations.	1	0	1	0
Students will be able to understand simple texts about daily routines and preferences.	1	0	1	0
Students will be able to write short, simple messages about environment.	1	0	1	0
Students will be able to talk about other people's appearances and personalities.	1	0	1	0
Students will be able to ask people questions about characteristics of wild animals.	1	0	1	0
Students will be able to understand short and simple texts on sports.	1	1	0	100
Students will be able to recognize the names of the public buildings.	1	0	1	0
Students will be able to spot specific information about names and dates in past events in written texts.	1	0	1	0
Students will be able to understand short and simple texts about predictions.	1	0	1	0
Sayısal (MAT)				
Matematik				
S	D	Y	B%	
Sayı örüntülerinin kuralını harfle ifade eder, kuralı harfle ifade edilen örüntünün istenilen terimini bulur.	1	1	0	100
Yüzde ile ilgili problemleri çözer.	1	1	0	100
Dairenin ve daire diliminin alanını hesaplar.	1	0	1	0
Rasyonel sayılarla çarpma ve bölme işlemlerini yapar.	2	1	1	50
Bir veri grubuna ilişkin daire grafiğini oluşturur ve yorumlar.	1	0	1	0
Bir doğal sayı ile bir cebirsel ifadeyi çarpır.	1	1	0	100
Rasyonel sayıların kare ve küplerini hesaplar.	1	0	1	0
Devirli olan ve olmayan ondalık gösterimleri rasyonel sayı olarak ifade eder.	1	1	0	100
Tam sayılarla çarpma ve bölme işlemlerini yapar.	1	0	1	0
Doğru orantılı iki çokluk arasındaki ilişkiyi ifade eder.	1	0	1	0
Tam sayılarla toplama ve çıkarma işlemlerini yapar, ilgili problemleri çözer.	1	0	1	0
Dikdörtgen, paralelkenar, yamuk ve eşkenar dörtgeni tanıır; açı özelliklerini belirler.	1	0	1	0
Birinci dereceden bir bilinmeyenli denklemleri çözer.	1	1	0	100
Rasyonel sayılarla işlem yapmayı gerektiren problemleri çözer.	1	0	1	0
Sayısal (FEN)				
Fen				
S	D	Y	B%	
Uzay teknolojilerini açıklar.	1	0	1	0
Yer çekimini kütle çekimi olarak gök cisimleri temelinde açıklar.	1	0	1	0
Gözlemleri sonucunda cisimlerin, siyah, beyaz ve renkli görünmesinin nedenini, ışığın yansımaya ve soğurulmasıyla	1	1	0	100
Yaygın bileşiklerin formüllerini, isimlerini ve bazı kullanım alanlarını ifade eder.	1	1	0	100
Çözünme hızına etki eden faktörleri deney yaparak belirler.	1	0	1	0
İnce ve kalın kenarlı mercekle ilgili odak noktalarını deneyerek belirler.	1	1	0	100
Seri ve paralel bağlı ampullerden oluşan bir devre şeması çizer.	1	0	1	0
Hayvan ve bitki hücrelerini, temel kısımları ve görevleri açısından karşılaştırır.	1	1	0	100
Fiziksel anlamda yapılan işin, uygulanan kuvvet ve alınan yolla ilişkili olduğunu açıklar.	1	1	0	100
Düz, çukur ve tümsek aynalarda oluşan görüntüleri karşılaştırır.	1	1	0	100
Bitki ve hayvanlardaki üreme çeşitlerini karşılaştırır.	1	0	1	0
Sürtünme kuvvetinin kinetik enerji üzerindeki etkisini örneklerle açıklar.	1	0	1	0
Mitozun canlılar için önemini açıklar.	1	1	0	100
Mayoz ve mitoz arasındaki farkları karşılaştırır.	1	1	0	100
Yıldız kavramını açıklar.	1	0	1	0

SINAV SONUÇ BELGESİ							
ÇANAKKALE / BIGA / DUMLUPINAR ORTAOKULU							
Öğrenci				Numara		Sınıf	
KEREM BOZKURT				160		8Ç	
Puan Türü	Puan	Genel Ort.	Dereceler				
			Snf	Kurum	İlçe	İl	Genel
LGS	▲ 266,084	223,400	1	18	18	18	1178
Puanı Hesaplanan:			77	77	77	77	4036
Katılımlar:			2	80	80	80	4055

Ders	Soru	Doğru	Yanlış	Net	Başarı %	Sınıf Ort.	Kurum Ort.	Genel Ort.
Türkçe	15	12	2	11,33	76	▲ 6,50	▲ 6,16	▲ 7,68
SOSYAL BİLGİLER	10	9	1	8,67	87	▲ 4,00	▲ 3,61	▲ 4,67
Din K.ve A.B.	10	5	4	3,67	37	▲ 2,84	▼ 3,82	▼ 3,86
İngilizce	10	8	2	7,33	73	▲ 3,33	▲ 4,11	▲ 4,63
Matematik	15	0	3	-1,00	-7	▼ 1,00	▼ 1,11	▼ 1,59
Fen	15	9	4	7,67	51	▲ 6,67	▲ 3,56	▲ 4,22
Toplam:	75	43	16	37,67	50	▲ 24,34	▲ 22,37	▲ 26,64

Soru No	123456789012345
Sözel (TÜR)	BADBADAACBA BD
Cevap Anh.	A BADBADCACBACBD
Sözel (SOS)	DBBBbCADCB
Cevap Anh.	A DBBBDCADCB
Sözel (DİN)	CBdcbBD dD
Cevap Anh.	A CBCACBDCAD
Sözel (İNG)	DBbDbDDBA
Cevap Anh.	A DBCDBCDABA
Sayısal (MAT)	ba b
Cevap Anh.	A DCACBDACBAADCBB
Sayısal (FEN)	DCCbCBAdCAAc b
Cevap Anh.	A DCCDCBACBAADBDA

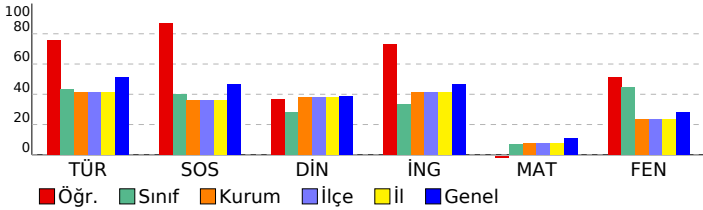

8. SINIF STS

DERSLERE GÖRE BAŞARI ANALİZİ				
Sözel (TÜR)				
Türkçe	S	D	Y	B%
Metinde ele alınan sorunlara farklı çözümler üretir.	2	1	1	50
Konuşma	1	1	0	100
Deyim ve atasözlerinin metne katkısını belirler.	1	1	0	100
Metnin ilgili sorularına cevaplar.	3	3	0	100
Metnin ana fikrini/ana duygusunu belirler.	1	1	0	100
Bir işi işlem basamaklarına göre yazar.	1	0	1	0
Çekim eklerinin işlevlerini ayrt eder.	1	1	0	100
Metindeki söz sanatlarını tespit eder.	1	1	0	100
Görsellerle ilgili sorularına cevaplar.	1	1	0	100
Anlatım bozukluklarını tespit eder.	2	1	0	50
Grafik, tablo ve çizelgeyle sunulan bilgileri yorumlar.	1	1	0	100

Sözel (SOS)				
SOSYAL BİLGİLER	S	D	Y	B%
Üretimde ve yönetimde toprağın önemini geçmişten ve günümüzden örneklerle açıklar.	1	1	0	100
Türkiye'nin üyesi olduğu uluslararası kuruluşlara örnekler verir.	1	1	0	100
Osmanlı Devleti'nin siyasi güç olarak ortaya çıkış sürecini ve bu süreci etkileyen faktörleri açıklar.	1	1	0	100
Kurumların ve sivil toplum kuruluşlarının çalışmalarına ve sosyal yaşamdaki rollerine örnekler verir.	1	1	0	100
Demokrasinin ortaya çıkışını, gelişim evrelerini ve günümüzde ifade ettiği anlamları açıklar.	1	0	1	0
Örnek incelemeler yoluyla göçün neden ve sonuçlarını tartışır.	1	1	0	100
Medyanın sosyal değişim ve etkileşimdeki rolünü tartışır.	1	1	0	100
Osmanlı Devleti'nde islahat hareketleri sonucu ortaya çıkan kurumların hareketle toplumsal ve ekonomik değişim	1	1	0	100
Örnek incelemeler yoluyla geçmişten günümüze, yerleşmeyi etkileyen faktörler hakkında çıkarımlarda bulunur.	1	1	0	100
Bilginin korunması, yaygınlaştırılması ve aktarılmasında değişim ve sürekliliği inceler.	1	1	0	100

Sözel (DİN)				
Din K.ve A.B.	S	D	Y	B%
Güzel ahlaki tutum ve davranışları örneklerle açıklar.	1	1	0	100
Melekleri özellikleri ve görevlerine göre sınıflandırır.	1	1	0	100
Hz. Muhammed'in (s.a.v.) insani yönünü ayetlerden hareketle yorumlar.	1	0	1	0
Ahiret hayatının aşamalarını açıklar.	1	0	1	0
Dinin farklı yorum biçimleri olabileceğinin farkına varır.	2	0	1	0
Hz. Muhammed'in (s.a.v.) peygamberlik yönüyle ilgili özelliklerini ayrt eder.	1	1	0	100
İslam'da hac ibadetinin önemini ayet ve hadisler ışığında yorumlar.	1	1	0	100
Kurban ibadetini İslam'ın yardımlaşma ve dayanışmaya verdiği önem açısından değerlendirir.	1	0	1	0
Ahlaki Davranışlar	1	1	0	100

Sözel (İNG)				
İngilizce	S	D	Y	B%
Students will be able to understand clear, standard speech on appearances and personalities.	1	1	0	100
Students will be able to understand texts about celebrations.	1	1	0	100
Students will be able to understand simple texts about daily routines and preferences.	1	0	1	0
Students will be able to write short, simple messages about environment.	1	1	0	100
Students will be able to talk about other people's appearances and personalities.	1	1	0	100
Students will be able to ask people questions about characteristics of wild animals.	1	0	1	0
Students will be able to understand short and simple texts on sports.	1	1	0	100
Students will be able to recognize the names of the public buildings.	1	1	0	100
Students will be able to spot specific information about names and dates in past events in written texts.	1	1	0	100
Students will be able to understand short and simple texts about predictions.	1	1	0	100

Sayısal (MAT)				
Matematik	S	D	Y	B%
Sayı örüntülerinin kuralını harfle ifade eder, kuralı harfle ifade edilen örüntünün istenilen terimini bulur.	1	0	1	0
Yüzde ile ilgili problemleri çözer.	1	0	1	0
Dairenin ve daire diliminin alanını hesaplar.	1	0	0	0
Rasyonel sayılarla çarpma ve bölme işlemlerini yapar.	2	0	1	0
Bir veri grubuna ilişkin daire grafiğini oluşturur ve yorumlar.	1	0	0	0
Bir doğal sayı ile bir cebirsel ifadeyi çarpır.	1	0	0	0
Rasyonel sayıların kare ve küplerini hesaplar.	1	0	0	0
Devirli olan ve olmayan ondalık gösterimleri rasyonel sayı olarak ifade eder.	1	0	0	0
Tam sayılarla çarpma ve bölme işlemlerini yapar.	1	0	0	0
Doğru orantılı iki çokluk arasındaki ilişkiyi ifade eder.	1	0	0	0
Tam sayılarla toplama ve çıkarma işlemlerini yapar, ilgili problemleri çözer.	1	0	0	0
Dikdörtgen, paralelkenar, yamuk ve eşkenar dörtgeni tanıır; açı özelliklerini belirler.	1	0	0	0
Birinci dereceden bir bilinmeyenli denklemleri çözer.	1	0	0	0
Rasyonel sayılarla işlem yapmayı gerektiren problemleri çözer.	1	0	0	0

Sayısal (FEN)				
Fen	S	D	Y	B%
Uzay teknolojilerini açıklar.	1	1	0	100
Yer çekimini kütle çekimi olarak gök cisimleri temelinde açıklar.	1	1	0	100
Gözlemleri sonucunda cisimlerin, siyah, beyaz ve renkli görünmesinin nedenini, ışığın yansımaya ve soğurulmasına	1	1	0	100
Yaygın bileşiklerin formüllerini, isimlerini ve bazı kullanım alanlarını ifade eder.	1	0	1	0
Çözünme hızına etki eden faktörleri deney yaparak belirler.	1	1	0	100
İnce ve kalın kenarlı mercekle ilgili odak noktalarını deneyerek belirler.	1	1	0	100
Seri ve paralel bağlı ampullerden oluşan bir devre şeması çizer.	1	1	0	100
Hayvan ve bitki hücrelerini, temel kısımları ve görevleri açısından karşılaştırır.	1	0	1	0
Fiziksel anlamda yapılan işin, uygulanan kuvvet ve alınan yolla ilişkili olduğunu açıklar.	1	1	0	100
Düz, çukur ve tümsek aynalarda oluşan görüntüleri karşılaştırır.	1	1	0	100
Bitki ve hayvanlardaki üreme çeşitlerini karşılaştırır.	1	1	0	100
Sürtünme kuvvetinin kinetik enerji üzerindeki etkisini örneklerle açıklar.	1	0	1	0
Mitozun canlılar için önemini açıklar.	1	0	0	0
Mayoz ve mitoz arasındaki farkları karşılaştırır.	1	0	0	0
Yıldız kavramını açıklar.	1	0	1	0

SINAV SONUÇ BELGESİ							
ÇANAKKALE / BIGA / DUMLUPINAR ORTAOKULU							
Öğrenci				Numara		Sınıf	
BERKAY BAL				119		8E	
Puan Türü	Puan	Genel Ort.	Dereceler				
			Snf	Kurum	İlçe	İl	Genel
LGS	▲ 281,279	223,400	4	14	14	14	988
Puanı Hesaplanan:			77	77	77	77	4036
Katılımlar:			19	80	80	80	4055

Ders	Soru	Doğru	Yanlış	Net	Başarı %	Sınıf Ort.	Kurum Ort.	Genel Ort.
Türkçe	15	10	4	8,67	58	▲ 7,67	▲ 6,16	▲ 7,68
SOSYAL BİLGİLER	10	8	2	7,33	73	▲ 4,00	▲ 3,61	▲ 4,67
Din K.ve A.B.	10	7	1	6,67	67	▲ 4,40	▲ 3,82	▲ 3,86
İngilizce	10	7	3	6,00	60	▲ 5,47	▲ 4,11	▲ 4,63
Matematik	15	3	3	2,00	13	▲ 0,91	▲ 1,11	▲ 1,59
Fen	15	10	4	8,67	58	▲ 4,79	▲ 3,56	▲ 4,22
Toplam:	75	45	17	39,33	52	▲ 27,25	▲ 22,37	▲ 26,64

Soru No	123456789012345
Sözel (TÜR)	BADB cbaAdBACBD
Cevap Anh.	A BADBADACBACBD
Sözel (SOS)	adBBDCADCB
Cevap Anh.	A DBBBDCADCB
Sözel (DİN)	CB cCBD AD
Cevap Anh.	A CBCACBDCAD
Sözel (İNG)	aBbDBCDaDA
Cevap Anh.	A DBCDBCDABA
Sayısal (MAT)	cC Ba D c
Cevap Anh.	A DCACBDACBAADCBB
Sayısal (FEN)	DbCDC bBCAADcDb
Cevap Anh.	A DCCDCBACBAADBDA

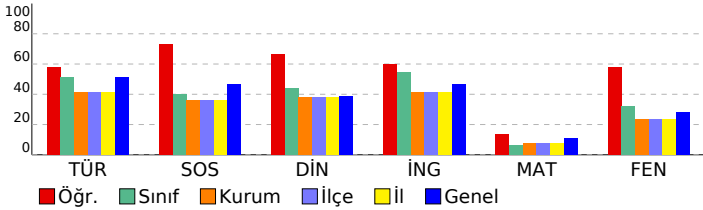

8. SINIF STS

DERSLERE GÖRE BAŞARI ANALİZİ				
Sözel (TÜR)				
Türkçe	S	D	Y	B%
Metinde ele alınan sorunlara farklı çözümler üretir.	2	1	0	50
Konuşma	1	1	0	100
Deyim ve atasözlerinin metne katkısını belirler.	1	1	0	100
Metnin ilgili sorularına cevaplar.	3	1	2	33
Metnin ana fikrini/ana duygusunu belirler.	1	0	1	0
Bir işi işlem basamaklarına göre yazar.	1	0	1	0
Çekim eklerinin işlevlerini ayrt eder.	1	1	0	100
Metindeki söz sanatlarını tespit eder.	1	1	0	100
Görsellerle ilgili sorularına cevaplar.	1	1	0	100
Anlatım bozukluklarını tespit eder.	2	2	0	100
Grafik, tablo ve çizelgeyle sunulan bilgileri yorumlar.	1	1	0	100

Sözel (SOS)				
SOSYAL BİLGİLER				
S	D	Y	B%	
Üretimde ve yönetimde toprağın önemini geçmişten ve günümüzden örneklerle açıklar.	1	0	1	0
Türkiye'nin üyesi olduğu uluslararası kuruluşlara örnekler verir.	1	0	1	0
Osmanlı Devleti'nin siyasi güç olarak ortaya çıkış sürecini ve bu süreci etkileyen faktörleri açıklar.	1	1	0	100
Kurumların ve sivil toplum kuruluşlarının çalışmalarına ve sosyal yaşamdaki rollerine örnekler verir.	1	1	0	100
Demokrasinin ortaya çıkışını, gelişim evrelerini ve günümüzde ifade ettiği anlamları açıklar.	1	1	0	100
Örnek incelemeler yoluyla göçün neden ve sonuçlarını tartışır.	1	1	0	100
Medyanın sosyal değişim ve etkileşimdeki rolünü tartışır.	1	1	0	100
Osmanlı Devleti'nde islahat hareketleri sonucu ortaya çıkan kurumların hareketle toplumsal ve ekonomik değişim	1	1	0	100
Örnek incelemeler yoluyla geçmişten günümüze, yerleşmeyi etkileyen faktörler hakkında çıkarımlarda bulunur.	1	1	0	100
Bilginin korunması, yaygınlaştırılması ve aktarılmasında değişim ve sürekliliği inceler.	1	1	0	100

Sözel (DİN)				
Din K.ve A.B.				
S	D	Y	B%	
Güzel ahlaki tutum ve davranışları örneklerle açıklar.	1	1	0	100
Melekleri özellikleri ve görevlerine göre sınıflandırır.	1	1	0	100
Hz. Muhammed'in (s.a.v.) insani yönünü ayetlerden hareketle yorumlar.	1	0	0	0
Ahiret hayatının aşamalarını açıklar.	1	0	1	0
Dinin farklı yorum biçimleri olabileceğinin farkına varır.	2	1	0	50
Hz. Muhammed'in (s.a.v.) peygamberlik yönüyle ilgili özelliklerini ayrt eder.	1	1	0	100
İslam'da hac ibadetinin önemini ayet ve hadisler ışığında yorumlar.	1	1	0	100
Kurban ibadetini İslam'ın yardımlaşma ve dayanışmaya verdiği önem açısından değerlendirir.	1	1	0	100
Ahlaki Davranışlar	1	1	0	100

Sözel (İNG)				
İngilizce				
S	D	Y	B%	
Students will be able to understand clear, standard speech on appearances and personalities.	1	0	1	0
Students will be able to understand texts about celebrations.	1	1	0	100
Students will be able to understand simple texts about daily routines and preferences.	1	0	1	0
Students will be able to write short, simple messages about environment.	1	1	0	100
Students will be able to talk about other people's appearances and personalities.	1	1	0	100
Students will be able to ask people questions about characteristics of wild animals.	1	1	0	100
Students will be able to understand short and simple texts on sports.	1	1	0	100
Students will be able to recognize the names of the public buildings.	1	1	0	100
Students will be able to spot specific information about names and dates in past events in written texts.	1	1	0	100
Students will be able to understand short and simple texts about predictions.	1	1	0	100

Sayısal (MAT)				
Matematik				
S	D	Y	B%	
Sayı örüntülerinin kuralını harfle ifade eder, kuralı harfle ifade edilen örüntünün istenilen terimini bulur.	1	0	1	0
Yüzde ile ilgili problemleri çözer.	1	1	0	100
Dairenin ve daire diliminin alanını hesaplar.	1	0	0	0
Rasyonel sayılarla çarpma ve bölme işlemlerini yapar.	2	0	0	0
Bir veri grubuna ilişkin daire grafiğini oluşturur ve yorumlar.	1	1	0	100
Bir doğal sayı ile bir cebirsel ifadeyi çarpır.	1	0	1	0
Rasyonel sayıların kare ve küplerini hesaplar.	1	0	0	0
Devirli olan ve olmayan ondalık gösterimleri rasyonel sayı olarak ifade eder.	1	0	0	0
Tam sayılarla çarpma ve bölme işlemlerini yapar.	1	0	0	0
Doğru orantılı iki çokluk arasındaki ilişkiyi ifade eder.	1	0	0	0
Tam sayılarla toplama ve çıkarma işlemlerini yapar, ilgili problemleri çözer.	1	1	0	100
Dikdörtgen, paralelkenar, yamuk ve eşkenar dörtgeni tanıır; açı özelliklerini belirler.	1	0	0	0
Birinci dereceden bir bilinmeyenli denklemleri çözer.	1	0	1	0
Rasyonel sayılarla işlem yapmayı gerektiren problemleri çözer.	1	0	0	0

Sayısal (FEN)				
Fen				
S	D	Y	B%	
Uzay teknolojilerini açıklar.	1	1	0	100
Yer çekimini kütle çekimi olarak gök cisimleri temelinde açıklar.	1	0	1	0
Gözlemleri sonucunda cisimlerin, siyah, beyaz ve renkli görünmesinin nedenini, ışığın yansımaya ve soğurulmasıyla	1	1	0	100
Yaygın bileşiklerin formüllerini, isimlerini ve bazı kullanım alanlarını ifade eder.	1	1	0	100
Çözünme hızına etki eden faktörleri deney yaparak belirler.	1	1	0	100
İnce ve kalın kenarlı mercekle ilgili odak noktalarını deneyerek belirler.	1	0	0	0
Seri ve paralel bağlı ampullerden oluşan bir devre şeması çizer.	1	0	1	0
Hayvan ve bitki hücrelerini, temel kısımları ve görevleri açısından karşılaştırır.	1	1	0	100
Fiziksel anlamda yapılan işin, uygulanan kuvvet ve alınan yolla ilişkili olduğunu açıklar.	1	1	0	100
Düz, çukur ve tümsek aynalarda oluşan görüntüleri karşılaştırır.	1	1	0	100
Bitki ve hayvanlardaki üreme çeşitlerini karşılaştırır.	1	1	0	100
Sürtünme kuvvetinin kinetik enerji üzerindeki etkisini örneklerle açıklar.	1	1	0	100
Mitozun canlılar için önemini açıklar.	1	0	1	0
Mayoz ve mitoz arasındaki farkları karşılaştırır.	1	1	0	100
Yıldız kavramını açıklar.	1	0	1	0

SINAV SONUÇ BELGESİ							
ÇANAKKALE / BIGA / DUMLUPINAR ORTAOKULU							
Öğrenci				Numara		Sınıf	
BETÜL SÜR				114		8E	
Puan Türü	Puan	Genel Ort.	Dereceler				
			Snf	Kurum	İlçe	İl	Genel
LGS	▲ 246,318	223,400	8	26	26	26	1515
Puanı Hesaplanan:			77	77	77	77	4036
Katılımlar:			19	80	80	80	4055

Ders	Soru	Doğru	Yanlış	Net	Başarı %	Sınıf Ort.	Kurum Ort.	Genel Ort.
Türkçe	15	14	1	13,67	91	▲ 7,67	▲ 6,16	▲ 7,68
SOSYAL BİLGİLER	10	7	3	6,00	60	▲ 4,00	▲ 3,61	▲ 4,67
Din K.ve A.B.	10	7	2	6,33	63	▲ 4,40	▲ 3,82	▲ 3,86
İngilizce	10	1	0	1,00	10	▼ 5,47	▼ 4,11	▼ 4,63
Matematik	15	1	7	-1,33	-9	▼ 0,91	▼ 1,11	▼ 1,59
Fen	15	7	4	5,67	38	▲ 4,79	▲ 3,56	▲ 4,22
Toplam:	75	37	17	31,33	42	▲ 27,25	▲ 22,37	▲ 26,64

Soru No	123456789012345
Sözel (TÜR)	BADBDADCbCBACBD
Cevap Anh.	A
Sözel (SOS)	bBBBBcAaCB
Cevap Anh.	A
Sözel (DİN)	CBCAbBD Ac
Cevap Anh.	A
Sözel (İNG)	D
Cevap Anh.	A
Sayısal (MAT)	dd da Ad dd
Cevap Anh.	A
Sayısal (FEN)	c C C cB AADdDb
Cevap Anh.	A

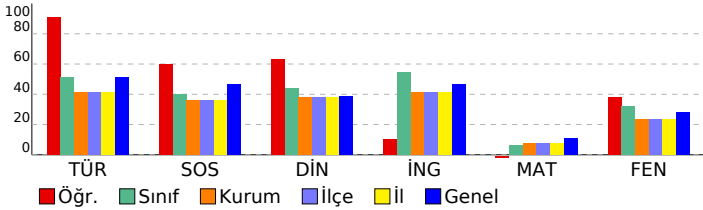

8. SINIF STS

DERSLERE GÖRE BAŞARI ANALİZİ				
Sözel (TÜR)				
Türkçe	S	D	Y	B%
Metinde ele alınan sorunlara farklı çözümler üretir.	2	2	0	100
Konuşma	1	1	0	100
Deyim ve atasözlerinin metne katkısını belirler.	1	1	0	100
Metninle ilgili soruların cevaplar.	3	3	0	100
Metnin ana fikrini/ana duygusunu belirler.	1	1	0	100
Bir işi işlem basamaklarına göre yazar.	1	1	0	100
Çekim eklerinin işlevlerini ayrt eder.	1	0	1	0
Metindeki söz sanatlarını tespit eder.	1	1	0	100
Görsellerle ilgili soruların cevaplar.	1	1	0	100
Anlatım bozukluklarını tespit eder.	2	2	0	100
Grafik, tablo ve çizelgeyle sunulan bilgileri yorumlar.	1	1	0	100
Sözel (SOS)				
SOSYAL BİLGİLER				
S	D	Y	B%	
Üretimde ve yönetimde toprağın önemini geçmişten ve günümüzden örneklerle açıklar.	1	0	1	0
Türkiye'nin üyesi olduğu uluslararası kuruluşlara örnekler verir.	1	1	0	100
Osmanlı Devleti'nin siyasi güç olarak ortaya çıkış sürecini ve bu süreci etkileyen faktörleri açıklar.	1	1	0	100
Kurumların ve sivil toplum kuruluşlarının çalışmalarına ve sosyal yaşamdaki rollerine örnekler verir.	1	1	0	100
Demokrasinin ortaya çıkışını, gelişim evrelerini ve günümüzde ifade ettiği anlamları açıklar.	1	0	1	0
Örnek incelemeler yoluyla göçün neden ve sonuçlarını tartışır.	1	1	0	100
Medyanın sosyal değişim ve etkileşimdeki rolünü tartışır.	1	1	0	100
Osmanlı Devleti'nde islahat hareketleri sonucu ortaya çıkan kurumların hareketle toplumsal ve ekonomik değişim	1	0	1	0
Örnek incelemeler yoluyla geçmişten günümüze, yerleşmeyi etkileyen faktörler hakkında çıkarımlarda bulunur.	1	1	0	100
Bilginin korunması, yaygınlaştırılması ve aktarılmasında değişim ve sürekliliği inceler.	1	1	0	100
Sözel (DİN)				
Din K.ve A.B.				
S	D	Y	B%	
Güzel ahlaki tutum ve davranışları örneklerle açıklar.	1	1	0	100
Melekleri özellikleri ve görevlerine göre sınıflandırır.	1	1	0	100
Hz. Muhammed'in (s.a.v.) insani yönünü ayetlerden hareketle yorumlar.	1	1	0	100
Ahret hayatının aşamalarını açıklar.	1	1	0	100
Dinin farklı yorum biçimleri olabileceğinin farkına varır.	2	0	1	0
Hz. Muhammed'in (s.a.v.) peygamberlik yönüyle ilgili özelliklerini ayrt eder.	1	1	0	100
İslam'da hac ibadetinin önemini ayet ve hadisler ışığında yorumlar.	1	1	0	100
Kurban ibadetini İslam'ın yardımlaşma ve dayanışmaya verdiği önem açısından değerlendirir.	1	1	0	100
Ahlaki Davranışlar	1	0	1	0
Sözel (İNG)				
İngilizce				
S	D	Y	B%	
Students will be able to understand clear, standard speech on appearances and personalities.	1	0	0	0
Students will be able to understand texts about celebrations.	1	0	0	0
Students will be able to understand simple texts about daily routines and preferences.	1	0	0	0
Students will be able to write short, simple messages about environment.	1	0	0	0
Students will be able to talk about other people's appearances and personalities.	1	0	0	0
Students will be able to ask people questions about characteristics of wild animals.	1	0	0	0
Students will be able to understand short and simple texts on sports.	1	1	0	100
Students will be able to recognize the names of the public buildings.	1	0	0	0
Students will be able to spot specific information about names and dates in past events in written texts.	1	0	0	0
Students will be able to understand short and simple texts about predictions.	1	0	0	0
Sayısal (MAT)				
Matematik				
S	D	Y	B%	
Sayı örüntülerinin kuralını harfle ifade eder, kuralı harfle ifade edilen örüntünün istenilen terimini bulur.	1	0	0	0
Yüzde ile ilgili problemleri çözer.	1	0	1	0
Dairenin ve daire diliminin alanını hesaplar.	1	0	1	0
Rasyonel sayılarla çarpma ve bölme işlemlerini yapar.	2	1	0	50
Bir veri grubuna ilişkin daire grafiğini oluşturur ve yorumlar.	1	1	0	100
Bir doğal sayı ile bir cebirsel ifadeyi çarpır.	1	0	1	0
Rasyonel sayıların kare ve küplerini hesaplar.	1	0	0	0
Devirli olan ve olmayan ondalık gösterimleri rasyonel sayı olarak ifade eder.	1	0	0	0
Tam sayılarla çarpma ve bölme işlemlerini yapar.	1	0	0	0
Doğru orantılı iki çokluk arasındaki ilişkiyi ifade eder.	1	0	1	0
Tam sayılarla toplama ve çıkarma işlemlerini yapar, ilgili problemleri çözer.	1	0	0	0
Dikdörtgen, paralelkenar, yamuk ve eşkenar dörtgeni tanıır; açı özelliklerini belirler.	1	0	1	0
Birinci dereceden bir bilinmeyenli denklemleri çözer.	1	0	1	0
Rasyonel sayılarla işlem yapmayı gerektiren problemleri çözer.	1	0	0	0
Sayısal (FEN)				
Fen				
S	D	Y	B%	
Uzay teknolojilerini açıklar.	1	0	1	0
Yer çekimini kütle çekimi olarak gök cisimleri temelinde açıklar.	1	0	0	0
Gözlemleri sonucunda cisimlerin, siyah, beyaz ve renkli görünmesinin nedenini, ışığın yansımaya ve soğurulmasıyla	1	1	0	100
Yaygın bileşiklerin formüllerini, isimlerini ve bazı kullanım alanlarını ifade eder.	1	0	0	0
Çözünme hızına etki eden faktörleri deney yaparak belirler.	1	1	0	100
İnce ve kalın kenarlı mercekle ilgili odak noktalarını deneyerek belirler.	1	0	0	0
Seri ve paralel bağlı ampullerden oluşan bir devre şeması çizer.	1	0	1	0
Hayvan ve bitki hücrelerini, temel kısımları ve görevleri açısından karşılaştırır.	1	1	0	100
Fiziksel anlamda yapılan işin, uygulanan kuvvet ve alınan yolla ilişkili olduğunu açıklar.	1	0	0	0
Düz, çukur ve tümsek aynalarda oluşan görüntüleri karşılaştırır.	1	1	0	100
Bitki ve hayvanlardaki üreme çeşitlerini karşılaştırır.	1	1	0	100
Sürtünme kuvvetinin kinetik enerji üzerindeki etkisini örneklerle açıklar.	1	1	0	100
Mitozun canlılar için önemini açıklar.	1	0	1	0
Mayoz ve mitoz arasındaki farkları karşılaştırır.	1	1	0	100
Yıldız kavramını açıklar.	1	0	1	0

SINAV SONUÇ BELGESİ							
ÇANAKKALE / BIGA / DUMLUPINAR ORTAOKULU							
Öğrenci				Numara		Sınıf	
BURAK KAR T				135		8E	
Puan Türü	Puan	Genel Ort.	Dereceler				
			Snf	Kurum	İlçe	İl	Genel
LGS	▲ 244,667	223,400	9	27	27	27	1542
Puanı Hesaplanan:			77	77	77	77	4036
Katılımlar:			19	80	80	80	4055

Ders	Soru	Doğru	Yanlış	Net	Başarı %	Sınıf Ort.	Kurum Ort.	Genel Ort.
Türkçe	15	9	5	7,33	49	▼ 7,67	▲ 6,16	▼ 7,68
SOSYAL BİLGİLER	10	6	3	5,00	50	▲ 4,00	▲ 3,61	▲ 4,67
Din K.ve A.B.	10	8	2	7,33	73	▲ 4,40	▲ 3,82	▲ 3,86
İngilizce	10	8	2	7,33	73	▲ 5,47	▲ 4,11	▲ 4,63
Matematik	15	2	4	0,67	4	▼ 0,91	▼ 1,11	▼ 1,59
Fen	15	8	5	6,33	42	▲ 4,79	▲ 3,56	▲ 4,22
Toplam:	75	41	21	34,00	45	▲ 27,25	▲ 22,37	▲ 26,64

Soru No	123456789012345
Sözel (TÜR)	cADB dDCAbcACdD
Cevap Anh.	A B A B D A D A C B A C B D
Sözel (SOS)	cB BcCADdB
Cevap Anh.	A D B B B D C A D C B
Sözel (DİN)	C B C c C c D C A D
Cevap Anh.	A C B C A C B D C A D
Sözel (İNG)	D B b a B C D A B A
Cevap Anh.	A D B C D B C D A B A
Sayısal (MAT)	D d b d c B
Cevap Anh.	A D C A C B D A C B A A D C B B
Sayısal (FEN)	D C b d b C A A B c A
Cevap Anh.	A D C C D C B A C A A D B D A

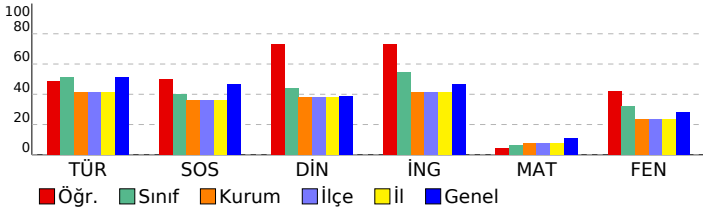

8. SINIF STS

DERSLERE GÖRE BAŞARI ANALİZİ				
Sözel (TÜR)				
Türkçe	S	D	Y	B%
Metinde ele alınan sorunlara farklı çözümler üretir.	2	0	1	0
Konuşma	1	1	0	100
Deyim ve atasözlerinin metne katkısını belirler.	1	1	0	100
Metnin ilgili sorularına cevaplar.	3	2	1	67
Metnin ana fikrini/ana duygusunu belirler.	1	0	1	0
Bir işi işlem basamaklarına göre yazar.	1	1	0	100
Çekim eklerinin işlevlerini ayrt eder.	1	1	0	100
Metindeki söz sanatlarını tespit eder.	1	0	1	0
Görsellerle ilgili sorularına cevaplar.	1	1	0	100
Anlatım bozukluklarını tespit eder.	2	1	1	50
Grafik, tablo ve çizelgeyle sunulan bilgileri yorumlar.	1	1	0	100
Sözel (SOS)				
SOSYAL BİLGİLER				
S	D	Y	B%	
Üretimde ve yönetimde toprağın önemini geçmişten ve günümüzden örneklerle açıklar.	1	0	1	0
Türkiye'nin üyesi olduğu uluslararası kuruluşlara örnekler verir.	1	1	0	100
Osmanlı Devleti'nin siyasi güç olarak ortaya çıkış sürecini ve bu süreci etkileyen faktörleri açıklar.	1	0	0	0
Kurumların ve sivil toplum kuruluşlarının çalışmalarına ve sosyal yaşamdaki rollerine örnekler verir.	1	1	0	100
Demokrasinin ortaya çıkışını, gelişim evrelerini ve günümüzde ifade ettiği anlamları açıklar.	1	0	1	0
Örnek incelemeler yoluyla göçün neden ve sonuçlarını tartışır.	1	1	0	100
Medyanın sosyal değişim ve etkileşimdeki rolünü tartışır.	1	1	0	100
Osmanlı Devleti'nde islahat hareketleri sonucu ortaya çıkan kurumların hareketle toplumsal ve ekonomik değişim	1	1	0	100
Örnek incelemeler yoluyla geçmişten günümüze, yerleşmeyi etkileyen faktörler hakkında çıkarımlarda bulunur.	1	0	1	0
Bilginin korunması, yaygınlaştırılması ve aktarılmasında değişim ve sürekliliği inceler.	1	1	0	100
Sözel (DİN)				
Din K.ve A.B.				
S	D	Y	B%	
Güzel ahlaki tutum ve davranışları örneklerle açıklar.	1	1	0	100
Melekleri özellikleri ve görevlerine göre sınıflandırır.	1	1	0	100
Hz. Muhammed'in (s.a.v.) insani yönünü ayetlerden hareketle yorumlar.	1	1	0	100
Ahiret hayatının aşamalarını açıklar.	1	0	1	0
Dinin farklı yorum biçimleri olabileceğinin farkına varır.	2	2	0	100
Hz. Muhammed'in (s.a.v.) peygamberlik yönüyle ilgili özelliklerini ayrt eder.	1	0	1	0
İslam'da hac ibadetinin önemini ayet ve hadisler ışığında yorumlar.	1	1	0	100
Kurban ibadetini İslam'ın yardımlaşma ve dayanışmaya verdiği önem açısından değerlendirir.	1	1	0	100
Ahlaki Davranışlar	1	1	0	100
Sözel (İNG)				
İngilizce				
S	D	Y	B%	
Students will be able to understand clear, standard speech on appearances and personalities.	1	1	0	100
Students will be able to understand texts about celebrations.	1	1	0	100
Students will be able to understand simple texts about daily routines and preferences.	1	0	1	0
Students will be able to write short, simple messages about environment.	1	0	1	0
Students will be able to talk about other people's appearances and personalities.	1	1	0	100
Students will be able to ask people questions about characteristics of wild animals.	1	1	0	100
Students will be able to understand short and simple texts on sports.	1	1	0	100
Students will be able to recognize the names of the public buildings.	1	1	0	100
Students will be able to spot specific information about names and dates in past events in written texts.	1	1	0	100
Students will be able to understand short and simple texts about predictions.	1	1	0	100
Sayısal (MAT)				
Matematik				
S	D	Y	B%	
Sayı örüntülerinin kuralını harfle ifade eder, kuralı harfle ifade edilen örüntünün istenilen terimini bulur.	1	1	0	100
Yüzde ile ilgili problemleri çözer.	1	0	1	0
Dairenin ve daire diliminin alanını hesaplar.	1	0	0	0
Rasyonel sayılarla çarpma ve bölme işlemlerini yapar.	2	0	0	0
Bir veri grubuna ilişkin daire grafiğini oluşturur ve yorumlar.	1	0	0	0
Bir doğal sayı ile bir cebirsel ifadeyi çarpır.	1	0	1	0
Rasyonel sayıların kare ve küplerini hesaplar.	1	0	0	0
Devirli olan ve olmayan ondalık gösterimleri rasyonel sayı olarak ifade eder.	1	0	1	0
Tam sayılarla çarpma ve bölme işlemlerini yapar.	1	0	0	0
Doğru orantılı iki çokluk arasındaki ilişkiyi ifade eder.	1	0	1	0
Tam sayılarla toplama ve çıkarma işlemlerini yapar, ilgili problemleri çözer.	1	0	0	0
Dikdörtgen, paralelkenar, yamuk ve eşkenar dörtgeni tanıır; açı özelliklerini belirler.	1	0	0	0
Birinci dereceden bir bilinmeyenli denklemleri çözer.	1	1	0	100
Rasyonel sayılarla işlem yapmayı gerektiren problemleri çözer.	1	0	0	0
Sayısal (FEN)				
Fen				
S	D	Y	B%	
Uzay teknolojilerini açıklar.	1	1	0	100
Yer çekimini kütle çekimi olarak gök cisimleri temelinde açıklar.	1	0	0	0
Gözlemleri sonucunda cisimlerin, siyah, beyaz ve renkli görünmesinin nedenini, ışığın yansımaya ve soğurulmasıyla	1	1	0	100
Yaygın bileşiklerin formüllerini, isimlerini ve bazı kullanım alanlarını ifade eder.	1	0	1	0
Çözünme hızına etki eden faktörleri deney yaparak belirler.	1	0	0	0
İnce ve kalın kenarlı mercekle ilgili odak noktalarını deneyerek belirler.	1	0	1	0
Seri ve paralel bağlı ampullerden oluşan bir devre şeması çizer.	1	0	1	0
Hayvan ve bitki hücrelerini, temel kısımları ve görevleri açısından karşılaştırır.	1	1	0	100
Fiziksel anlamda yapılan işin, uygulanan kuvvet ve alınan yolla ilişkili olduğunu açıklar.	1	1	0	100
Düz, çukur ve tümsek aynalarda oluşan görüntüleri karşılaştırır.	1	1	0	100
Bitki ve hayvanlardaki üreme çeşitlerini karşılaştırır.	1	1	0	100
Sürtünme kuvvetinin kinetik enerji üzerindeki etkisini örneklerle açıklar.	1	0	1	0
Mitozun canlılar için önemini açıklar.	1	1	0	100
Mayoz ve mitoz arasındaki farkları karşılaştırır.	1	0	1	0
Yıldız kavramını açıklar.	1	1	0	100

SINAV SONUÇ BELGESİ							
ÇANAKKALE / BIGA / DUMLUPINAR ORTAOKULU							
Öğrenci				Numara		Sınıf	
ÇİŞTİMAN ÇAKIR				706		8E	
Puan Türü	Puan	Genel Ort.	Dereceler				
			Snf	Kurum	İlçe	İl	Genel
LGS	▼ 195,735	223,400	13	41	41	41	2411
Puanı Hesaplanan:			77	77	77	77	4036
Katılımlar:			19	80	80	80	4055

Ders	Soru	Doğru	Yanlış	Net	Başarı %	Sınıf Ort.	Kurum Ort.	Genel Ort.
Türkçe	15	12	3	11,00	73	▲ 7,67	▲ 6,16	▲ 7,68
SOSYAL BİLGİLER	10	2	6	0,00	0	▼ 4,00	▼ 3,61	▼ 4,67
Din K.ve A.B.	10	5	4	3,67	37	▼ 4,40	▼ 3,82	▼ 3,86
İngilizce	10	7	2	6,33	63	▲ 5,47	▲ 4,11	▲ 4,63
Matematik	15	0	4	-1,33	-9	▼ 0,91	▼ 1,11	▼ 1,59
Fen	15	4	7	1,67	11	▼ 4,79	▼ 3,56	▼ 4,22
Toplam:	75	30	26	21,33	28	▼ 27,25	▼ 22,37	▼ 26,64

Soru No	123456789012345
Sözel (TÜR)	BADBDACaAdBACBD
Cevap Anh.	A BADBADACBACBD
Sözel (SOS)	DacBadc d
Cevap Anh.	A DBBBDCADCB
Sözel (DİN)	bBaA BbbAD
Cevap Anh.	A CBCACBDCAD
Sözel (İNG)	DBC BaDaDA
Cevap Anh.	A DBCDBCDABA
Sayısal (MAT)	d b c d
Cevap Anh.	A DCACBDACBAADCBB
Sayısal (FEN)	bCC bBcBdc b b
Cevap Anh.	A DCCDCBACBAADBDA

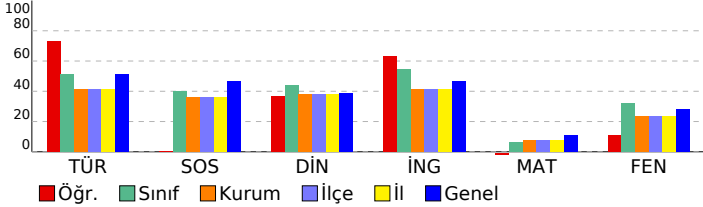

8. SINIF STS

DERSLERE GÖRE BAŞARI ANALİZİ				
Sözel (TÜR)				
Türkçe	S	D	Y	B%
Metinde ele alınan sorunlara farklı çözümler üretir.	2	2	0	100
Konuşma	1	1	0	100
Deyim ve atasözlerinin metne katkısını belirler.	1	1	0	100
Metnin ilgili sorularına cevaplar.	3	1	2	33
Metnin ana fikrini/ana duygusunu belirler.	1	1	0	100
Bir işi işlem basamaklarına göre yazar.	1	0	1	0
Çekim eklerinin işlevlerini ayrt eder.	1	1	0	100
Metindeki söz sanatlarını tespit eder.	1	1	0	100
Görsellerle ilgili sorularına cevaplar.	1	1	0	100
Anlatım bozukluklarını tespit eder.	2	2	0	100
Grafik, tablo ve çizelgeyle sunulan bilgileri yorumlar.	1	1	0	100

Sözel (SOS)				
SOSYAL BİLGİLER				
S	D	Y	B%	
Üretimde ve yönetimde toprağın önemini geçmişten ve günümüzden örneklerle açıklar.	1	1	0	100
Türkiye'nin üyesi olduğu uluslararası kuruluşlara örnekler verir.	1	0	1	0
Osmanlı Devleti'nin siyasi güç olarak ortaya çıkış sürecini ve bu süreci etkileyen faktörleri açıklar.	1	0	1	0
Kurumların ve sivil toplum kuruluşlarının çalışmalarına ve sosyal yaşamdaki rollerine örnekler verir.	1	1	0	100
Demokrasinin ortaya çıkışını, gelişim evrelerini ve günümüzde ifade ettiği anlamları açıklar.	1	0	1	0
Örnek incelemeler yoluyla göçün neden ve sonuçlarını tartışır.	1	0	1	0
Medyanın sosyal değişim ve etkileşimdeki rolünü tartışır.	1	0	1	0
Osmanlı Devleti'nde islahat hareketleri sonucu ortaya çıkan kurumların toplumsal ve ekonomik değişim üzerindeki etkilerini açıklar.	1	0	0	0
Örnek incelemeler yoluyla geçmişten günümüze, yerleşmeyi etkileyen faktörler hakkında çıkarımlarda bulunur.	1	0	1	0
Bilginin korunması, yaygınlaştırılması ve aktarılmasında değişim ve sürekliliği inceler.	1	0	0	0

Sözel (DİN)				
Din K.ve A.B.				
S	D	Y	B%	
Güzel ahlaki tutum ve davranışları örneklerle açıklar.	1	0	1	0
Melekleri özellikleri ve görevlerine göre sınıflandırır.	1	1	0	100
Hz. Muhammed'in (s.a.v.) insani yönünü ayetlerden hareketle yorumlar.	1	0	1	0
Ahiret hayatının aşamalarını açıklar.	1	1	0	100
Dinin farklı yorum biçimleri olabileceğinin farkına varır.	2	0	1	0
Hz. Muhammed'in (s.a.v.) peygamberlik yönüyle ilgili özelliklerini ayrt eder.	1	1	0	100
İslam'da hac ibadetinin önemini ayet ve hadisler ışığında yorumlar.	1	0	1	0
Kurban ibadetini İslam'ın yardımlaşma ve dayanışmaya verdiği önem açısından değerlendirir.	1	1	0	100
Ahlaki Davranışlar	1	1	0	100

Sözel (İNG)				
İngilizce				
S	D	Y	B%	
Students will be able to understand clear, standard speech on appearances and personalities.	1	1	0	100
Students will be able to understand texts about celebrations.	1	1	0	100
Students will be able to understand simple texts about daily routines and preferences.	1	1	0	100
Students will be able to write short, simple messages about environment.	1	0	0	0
Students will be able to talk about other people's appearances and personalities.	1	1	0	100
Students will be able to ask people questions about characteristics of wild animals.	1	0	1	0
Students will be able to understand short and simple texts on sports.	1	1	0	100
Students will be able to recognize the names of the public buildings.	1	1	0	100
Students will be able to spot specific information about names and dates in past events in written texts.	1	1	0	100
Students will be able to understand short and simple texts about predictions.	1	1	0	100

Sayısal (MAT)				
Matematik				
S	D	Y	B%	
Sayı örüntülerinin kuralını harfle ifade eder, kuralı harfle ifade edilen örüntünün istenilen terimini bulur.	1	0	0	0
Yüzde ile ilgili problemleri çözer.	1	0	0	0
Dairenin ve daire diliminin alanını hesaplar.	1	0	1	0
Rasyonel sayılarla çarpma ve bölme işlemlerini yapar.	2	0	1	0
Bir veri grubuna ilişkin daire grafiğini oluşturur ve yorumlar.	1	0	0	0
Bir doğal sayı ile bir cebirsel ifadeyi çarpır.	1	0	0	0
Rasyonel sayıların kare ve köplerini hesaplar.	1	0	0	0
Devirli olan ve olmayan ondalık gösterimleri rasyonel sayı olarak ifade eder.	1	0	0	0
Tam sayılarla çarpma ve bölme işlemlerini yapar.	1	0	0	0
Doğru orantılı iki çokluk arasındaki ilişkiyi ifade eder.	1	0	0	0
Tam sayılarla toplama ve çıkarma işlemlerini yapar, ilgili problemleri çözer.	1	0	1	0
Dikdörtgen, paralelkenar, yamuk ve eşkenar dörtgeni tanıır; açı özelliklerini belirler.	1	0	0	0
Birinci dereceden bir bilinmeyenli denklemleri çözer.	1	0	1	0
Rasyonel sayılarla işlem yapmayı gerektiren problemleri çözer.	1	0	0	0

Sayısal (FEN)				
Fen				
S	D	Y	B%	
Uzay teknolojilerini açıklar.	1	0	1	0
Yer çekimini kütle çekimi olarak gök cisimleri temelinde açıklar.	1	1	0	100
Gözlemleri sonucunda cisimlerin, siyah, beyaz ve renkli görünmesinin nedenini, ışığın yansımaya ve soğurulmasına açıklar.	1	1	0	100
Yaygın bileşiklerin formüllerini, isimlerini ve bazı kullanım alanlarını ifade eder.	1	0	0	0
Çözünme hızına etki eden faktörleri deney yaparak belirler.	1	0	1	0
İnce ve kalın kenarlı mercekle ilgili odak noktalarını deneyerek belirler.	1	1	0	100
Seri ve paralel bağlı ampullerden oluşan bir devre şeması çizer.	1	0	1	0
Hayvan ve bitki hücrelerini, temel kısımları ve görevleri açısından karşılaştırır.	1	1	0	100
Fiziksel anlamda yapılan işin, uygulanan kuvvet ve alınan yolla ilişkili olduğunu açıklar.	1	0	1	0
Düz, çukur ve tümsek aynalarda oluşan görüntüleri karşılaştırır.	1	0	1	0
Bitki ve hayvanlardaki üreme çeşitlerini karşılaştırır.	1	0	0	0
Sürtünme kuvvetinin kinetik enerji üzerindeki etkisini örneklerle açıklar.	1	0	1	0
Mitozun canlılar için önemini açıklar.	1	0	0	0
Mayoz ve mitoz arasındaki farkları karşılaştırır.	1	0	0	0
Yıldız kavramını açıklar.	1	0	1	0

SINAV SONUÇ BELGESİ							
ÇANAKKALE / BIGA / DUMLUPINAR ORTAOKULU							
Öğrenci				Numara		Sınıf	
COŞKUN SAÇI				124		8E	
Puan Türü	Puan	Genel Ort.	Dereceler				
			Snf	Kurum	İlçe	İl	Genel
LGS	▼ 173,083	223,400	15	49	49	49	2834
Puanı Hesaplanan:			77	77	77	77	4036
Katılımlar:			19	80	80	80	4055

Ders	Soru	Doğru	Yanlış	Net	Başarı %	Sınıf Ort.	Kurum Ort.	Genel Ort.
Türkçe	15	2	9	-1,00	-7	▼ 7,67	▼ 6,16	▼ 7,68
SOSYAL BİLGİLER	10	7	2	6,33	63	▲ 4,00	▲ 3,61	▲ 4,67
Din K.ve A.B.	10	6	3	5,00	50	▲ 4,40	▲ 3,82	▲ 3,86
İngilizce	10	5	5	3,33	33	▼ 5,47	▼ 4,11	▼ 4,63
Matematik	15	6	7	3,67	24	▲ 0,91	▲ 1,11	▲ 1,59
Fen	15	4	6	2,00	13	▼ 4,79	▼ 3,56	▼ 4,22
Toplam:	75	30	32	19,33	26	▼ 27,25	▼ 22,37	▼ 26,64

Soru No	123456789012345						
Sözel (TÜR)	cbbcbcbcbac						
Cevap Anh.	A	BADBDADCACBACBD					
Sözel (SOS)	DdBcDCA CB						
Cevap Anh.	A	DBBBDACDCB					
Sözel (DİN)	BCcbBDCbD						
Cevap Anh.	A	CBCACBDCAD					
Sözel (İNG)	aabbBCDABd						
Cevap Anh.	A	DBCDBCDBA					
Sayısal (MAT)	bacbccACB DCBa						
Cevap Anh.	A	DCACBDACBAADCBB					
Sayısal (FEN)	bCaDacbB A c						
Cevap Anh.	A	DCCDCBACBAADBDA					

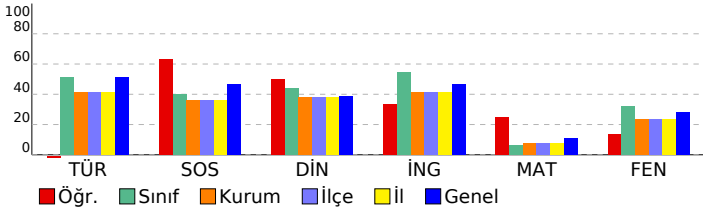

8. SINIF STS

DERSLERE GÖRE BAŞARI ANALİZİ				
Sözel (TÜR)				
Türkçe	S	D	Y	B%
Metinde ele alınan sorunlara farklı çözümler üretir.	2	1	1	50
Konuşma	1	0	1	0
Deyim ve atasözlerinin metne katkısını belirler.	1	0	1	0
Metnin ilgili soruların cevaplar.	3	0	3	0
Metnin ana fikrini/ana duygusunu belirler.	1	0	1	0
Bir işi işlem basamaklarına göre yazar.	1	1	0	100
Çekim eklerinin işlevlerini ayrt eder.	1	0	1	0
Metindeki söz sanatlarını tespit eder.	1	0	1	0
Görsellerle ilgili soruların cevaplar.	1	0	0	0
Anlatım bozukluklarını tespit eder.	2	0	0	0
Grafik, tablo ve çizelgeyle sunulan bilgileri yorumlar.	1	0	0	0

Sözel (SOS)				
SOSYAL BİLGİLER				
S	D	Y	B%	
Üretimde ve yönetimde toprağın önemini geçmişten ve günümüzden örneklerle açıklar.	1	1	0	100
Türkiye'nin üyesi olduğu uluslararası kuruluşlara örnekler verir.	1	0	1	0
Osmanlı Devleti'nin siyasi güç olarak ortaya çıkış sürecini ve bu süreci etkileyen faktörleri açıklar.	1	1	0	100
Kurumların ve sivil toplum kuruluşlarının çalışmalarına ve sosyal yaşamdaki rollerine örnekler verir.	1	0	1	0
Demokrasinin ortaya çıkışını, gelişim evrelerini ve günümüzde ifade ettiği anlamları açıklar.	1	1	0	100
Örnek incelemeler yoluyla göçün neden ve sonuçlarını tartışır.	1	1	0	100
Medyanın sosyal değişim ve etkileşimdeki rolünü tartışır.	1	1	0	100
Osmanlı Devleti'nde islahat hareketleri sonucu ortaya çıkan kurumların toplumsal ve ekonomik değişim üzerindeki etkilerini tartışır.	1	0	0	0
Örnek incelemeler yoluyla geçmişten günümüze, yerleşmeyi etkileyen faktörler hakkında çıkarımlarda bulunur.	1	0	0	100
Bilginin korunması, yaygınlaştırılması ve aktarılmasında değişim ve sürekliliği inceler.	1	1	0	100

Sözel (DİN)				
Din K.ve A.B.				
S	D	Y	B%	
Güzel ahlaki tutum ve davranışları örneklerle açıklar.	1	0	0	0
Melekleri özellikleri ve görevlerine göre sınıflandırır.	1	0	0	100
Hz. Muhammed'in (s.a.v.) insani yönünü ayetlerden hareketle yorumlar.	1	1	0	100
Ahiret hayatının aşamalarını açıklar.	1	0	1	0
Dinin farklı yorum biçimleri olabileceğinin farkına varır.	2	1	1	50
Hz. Muhammed'in (s.a.v.) peygamberlik yönüyle ilgili özelliklerini ayrt eder.	1	1	0	100
İslam'da hac ibadetinin önemini ayet ve hadisler ışığında yorumlar.	1	1	0	100
Kurban ibadetini İslam'ın yardımlaşma ve dayanışmaya verdiği önem açısından değerlendirir.	1	0	1	0
Ahlaki Davranışlar	1	1	0	100

Sözel (İNG)				
İngilizce				
S	D	Y	B%	
Students will be able to understand clear, standard speech on appearances and personalities.	1	0	1	0
Students will be able to understand texts about celebrations.	1	0	1	0
Students will be able to understand simple texts about daily routines and preferences.	1	0	1	0
Students will be able to write short, simple messages about environment.	1	0	1	0
Students will be able to talk about other people's appearances and personalities.	1	1	0	100
Students will be able to ask people questions about characteristics of wild animals.	1	1	0	100
Students will be able to understand short and simple texts on sports.	1	1	0	100
Students will be able to recognize the names of the public buildings.	1	1	0	100
Students will be able to spot specific information about names and dates in past events in written texts.	1	1	0	100
Students will be able to understand short and simple texts about predictions.	1	0	1	0

Sayısal (MAT)				
Matematik				
S	D	Y	B%	
Sayı örüntülerinin kuralını harfle ifade eder, kuralı harfle ifade edilen örüntünün istenilen terimini bulur.	1	0	1	0
Yüzde ile ilgili problemleri çözer.	1	0	1	0
Dairenin ve daire diliminin alanını hesaplar.	1	0	1	0
Rasyonel sayılarla çarpma ve bölme işlemlerini yapar.	2	0	1	0
Bir veri grubuna ilişkin daire grafiğini oluşturur ve yorumlar.	1	0	1	0
Bir doğal sayı ile bir cebirsel ifadeyi çarpır.	1	0	1	0
Rasyonel sayıların kare ve küplerini hesaplar.	1	1	0	100
Devirli olan ve olmayan ondalık gösterimleri rasyonel sayı olarak ifade eder.	1	1	0	100
Tam sayılarla çarpma ve bölme işlemlerini yapar.	1	1	0	100
Doğru orantılı iki çokluk arasındaki ilişkiyi ifade eder.	1	0	0	0
Tam sayılarla toplama ve çıkarma işlemlerini yapar, ilgili problemleri çözer.	1	1	0	100
Dikdörtgen, paralelkenar, yamuk ve eşkenar dörtgeni tanıır; açı özelliklerini belirler.	1	1	0	100
Birinci dereceden bir bilinmeyenli denklemleri çözer.	1	1	0	100
Rasyonel sayılarla işlem yapmayı gerektiren problemleri çözer.	1	0	1	0

Sayısal (FEN)				
Fen				
S	D	Y	B%	
Uzay teknolojilerini açıklar.	1	0	1	0
Yer çekimini kütle çekimi olarak gök cisimleri temelinde açıklar.	1	1	0	100
Gözlemleri sonucunda cisimlerin, siyah, beyaz ve renkli görünmesinin nedenini, ışığın yansımaya ve soğurulmasına açıklar.	1	0	1	0
Yaygın bileşiklerin formüllerini, isimlerini ve bazı kullanım alanlarını ifade eder.	1	1	0	100
Çözünme hızına etki eden faktörleri deney yaparak belirler.	1	0	1	0
İnce ve kalın kenarlı mercekle ilgili odak noktalarını deneyerek belirler.	1	0	1	0
Seri ve paralel bağlı ampullerden oluşan bir devre şeması çizer.	1	0	1	0
Hayvan ve bitki hücrelerini, temel kısımları ve görevleri açısından karşılaştırır.	1	1	0	100
Fiziksel anlamda yapılan işin, uygulanan kuvvet ve alınan yolla ilişkili olduğunu açıklar.	1	0	0	0
Düz, çukur ve tümsek aynalarda oluşan görüntüleri karşılaştırır.	1	1	0	100
Bitki ve hayvanlardaki üreme çeşitlerini karşılaştırır.	1	0	0	0
Sürtünme kuvvetinin kinetik enerji üzerindeki etkisini örneklerle açıklar.	1	0	0	0
Mitozun canlılar için önemini açıklar.	1	0	0	0
Mayoz ve mitoz arasındaki farkları karşılaştırır.	1	0	0	0
Yıldız kavramını açıklar.	1	0	1	0

SINAV SONUÇ BELGESİ							
ÇANAKKALE / BIGA / DUMLUPINAR ORTAOKULU							
Öğrenci				Numara		Sınıf	
DORUK KARDAŞ				717		8E	
Puan Türü	Puan	Genel Ort.	Dereceler				
			Snf	Kurum	İlçe	İl	Genel
LGS	▲ 237,124	223,400	10	30	30	30	1660
Puanı Hesaplanan:			77	77	77	77	4036
Katılımlar:			19	80	80	80	4055

Ders	Soru	Doğru	Yanlış	Net	Başarı %	Sınıf Ort.	Kurum Ort.	Genel Ort.
Türkçe	15	10	5	8,33	56	▲ 7,67	▲ 6,16	▲ 7,68
SOSYAL BİLGİLER	10	2	8	-0,67	-7	▼ 4,00	▼ 3,61	▼ 4,67
Din K.ve A.B.	10	4	6	2,00	20	▼ 4,40	▼ 3,82	▼ 3,86
İngilizce	10	9	1	8,67	87	▲ 5,47	▲ 4,11	▲ 4,63
Matematik	15	1	7	-1,33	-9	▼ 0,91	▼ 1,11	▼ 1,59
Fen	15	11	4	9,67	64	▲ 4,79	▲ 3,56	▲ 4,22
Toplam:	75	37	31	26,67	36	▼ 27,25	▲ 22,37	▲ 26,64

Soru No	123456789012345
Sözel (TÜR)	BdaBcAcCdBACBD
Cevap Anh.	A BADBADCACBACBD
Sözel (SOS)	bcaaadAbdB
Cevap Anh.	A DBBBDCADCB
Sözel (DİN)	CBdcdcaCac
Cevap Anh.	A CBCACBDCAD
Sözel (İNG)	DBbDBCDABA
Cevap Anh.	A DBCDBCDABA
Sayısal (MAT)	c d d d A bca
Cevap Anh.	A DCACBDACBAADCBB
Sayısal (FEN)	DCCDCcABdcADdDA
Cevap Anh.	A DCCDCBACBAADBDA

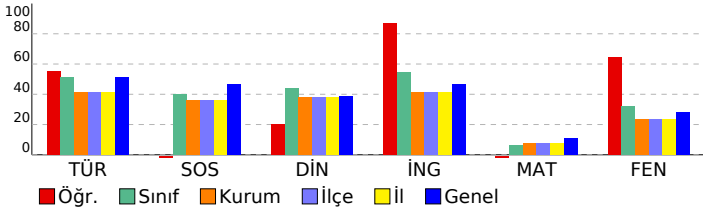

8. SINIF STS

DERSLERE GÖRE BAŞARI ANALİZİ				
Sözel (TÜR)				
Türkçe	S	D	Y	B%
Metinde ele alınan sorunlara farklı çözümler üretir.	2	1	1	50
Konuşma	1	0	1	0
Deyim ve atasözlerinin metne katkısını belirler.	1	0	1	0
Metnin ilgili soruların cevaplar.	3	2	1	67
Metnin ana fikrini/ana duygusunu belirler.	1	1	0	100
Bir işi işlem basamaklarına göre yazar.	1	1	0	100
Çekim eklerinin işlevlerini ayrt eder.	1	0	1	0
Metindeki söz sanatlarını tespit eder.	1	1	0	100
Görsellerle ilgili soruların cevaplar.	1	1	0	100
Anlatım bozukluklarını tespit eder.	2	2	0	100
Grafik, tablo ve çizelgeyle sunulan bilgileri yorumlar.	1	1	0	100

Sözel (SOS)				
SOSYAL BİLGİLER				
S	D	Y	B%	
Üretimde ve yönetimde toprağın önemini geçmişten ve günümüzden örneklerle açıklar.	1	0	1	0
Türkiye'nin üyesi olduğu uluslararası kuruluşlara örnekler verir.	1	0	1	0
Osmanlı Devleti'nin siyasi güç olarak ortaya çıkış sürecini ve bu süreci etkileyen faktörleri açıklar.	1	0	1	0
Kurumların ve sivil toplum kuruluşlarının çalışmalarına ve sosyal yaşamdaki rollerine örnekler verir.	1	0	1	0
Demokrasinin ortaya çıkışını, gelişim evrelerini ve günümüzde ifade ettiği anlamları açıklar.	1	0	1	0
Örnek incelemeler yoluyla göçün neden ve sonuçlarını tartışır.	1	0	1	0
Medyanın sosyal değişim ve etkileşimdeki rolünü tartışır.	1	1	0	100
Osmanlı Devleti'nde islahat hareketleri sonucu ortaya çıkan kurumların hareketle toplumsal ve ekonomik değişim	1	0	1	0
Örnek incelemeler yoluyla geçmişten günümüze, yerleşmeyi etkileyen faktörler hakkında çıkarımlarda bulunur.	1	0	1	0
Bilginin korunması, yaygınlaştırılması ve aktarılmasında değişim ve sürekliliği inceler.	1	1	0	100

Sözel (DİN)				
Din K.ve A.B.				
S	D	Y	B%	
Güzel ahlaki tutum ve davranışları örneklerle açıklar.	1	1	0	100
Melekleri özellikleri ve görevlerine göre sınıflandırır.	1	1	0	100
Hz. Muhammed'in (s.a.v.) insani yönünü ayetlerden hareketle yorumlar.	1	0	1	0
Ahiret hayatının aşamalarını açıklar.	1	0	1	0
Dinin farklı yorum biçimleri olabileceğinin farkına varır.	2	1	1	50
Hz. Muhammed'in (s.a.v.) peygamberlik yönüyle ilgili özelliklerini ayrt eder.	1	0	1	0
İslam'da hac ibadetinin önemini ayet ve hadisler ışığında yorumlar.	1	0	1	0
Kurban ibadetini İslam'ın yardımlaşma ve dayanışmaya verdiği önem açısından değerlendirir.	1	1	0	100
Ahlaki Davranışlar	1	0	1	0

Sözel (İNG)				
İngilizce				
S	D	Y	B%	
Students will be able to understand clear, standard speech on appearances and personalities.	1	1	0	100
Students will be able to understand texts about celebrations.	1	1	0	100
Students will be able to understand simple texts about daily routines and preferences.	1	0	1	0
Students will be able to write short, simple messages about environment.	1	1	0	100
Students will be able to talk about other people's appearances and personalities.	1	1	0	100
Students will be able to ask people questions about characteristics of wild animals.	1	1	0	100
Students will be able to understand short and simple texts on sports.	1	1	0	100
Students will be able to recognize the names of the public buildings.	1	1	0	100
Students will be able to spot specific information about names and dates in past events in written texts.	1	1	0	100
Students will be able to understand short and simple texts about predictions.	1	1	0	100

Sayısal (MAT)				
Matematik				
S	D	Y	B%	
Sayı örüntülerinin kuralını harfle ifade eder, kuralı harfle ifade edilen örüntünün istenilen terimini bulur.	1	0	1	0
Yüzde ile ilgili problemleri çözer.	1	0	0	0
Dairenin ve daire diliminin alanını hesaplar.	1	0	1	0
Rasyonel sayılarla çarpma ve bölme işlemlerini yapar.	2	0	0	0
Bir veri grubuna ilişkin daire grafiğini oluşturur ve yorumlar.	1	0	1	0
Bir doğal sayı ile bir cebirsel ifadeyi çarpır.	1	0	0	0
Rasyonel sayıların kare ve küplerini hesaplar.	1	0	1	0
Devirli olan ve olmayan ondalık gösterimleri rasyonel sayı olarak ifade eder.	1	0	0	0
Tam sayılarla çarpma ve bölme işlemlerini yapar.	1	0	0	0
Doğru orantılı iki çokluk arasındaki ilişkiyi ifade eder.	1	1	0	100
Tam sayılarla toplama ve çıkarma işlemlerini yapar, ilgili problemleri çözer.	1	0	0	0
Dikdörtgen, paralelkenar, yamuk ve eşkenar dörtgeni tanıır; açı özelliklerini belirler.	1	0	1	0
Birinci dereceden bir bilinmeyenli denklemleri çözer.	1	0	1	0
Rasyonel sayılarla işlem yapmayı gerektiren problemleri çözer.	1	0	1	0

Sayısal (FEN)				
Fen				
S	D	Y	B%	
Uzay teknolojilerini açıklar.	1	1	0	100
Yer çekimini kütle çekimi olarak gök cisimleri temelinde açıklar.	1	1	0	100
Gözlemleri sonucunda cisimlerin, siyah, beyaz ve renkli görünmesinin nedenini, ışığın yansımaya ve soğurulmasına	1	1	0	100
Yaygın bileşiklerin formüllerini, isimlerini ve bazı kullanım alanlarını ifade eder.	1	1	0	100
Çözünme hızına etki eden faktörleri deney yaparak belirler.	1	1	0	100
İnce ve kalın kenarlı mercekle ilgili odak noktalarını deneyerek belirler.	1	0	1	0
Seri ve paralel bağlı ampullerden oluşan bir devre şeması çizer.	1	1	0	100
Hayvan ve bitki hücrelerini, temel kısımları ve görevleri açısından karşılaştırır.	1	1	0	100
Fiziksel anlamda yapılan işin, uygulanan kuvvet ve alınan yolla ilişkili olduğunu açıklar.	1	0	1	0
Düz, çukur ve tümsek aynalarda oluşan görüntüleri karşılaştırır.	1	0	1	0
Bitki ve hayvanlardaki üreme çeşitlerini karşılaştırır.	1	1	0	100
Sürtünme kuvvetinin kinetik enerji üzerindeki etkisini örneklerle açıklar.	1	1	0	100
Mitozun canlılar için önemini açıklar.	1	0	1	0
Mayoz ve mitoz arasındaki farkları karşılaştırır.	1	1	0	100
Yıldız kavramını açıklar.	1	1	0	100

SINAV SONUÇ BELGESİ							
ÇANAKKALE / BIGA / DUMLUPINAR ORTAOKULU							
Öğrenci				Numara		Sınıf	
ELANUR YEŞİL				131		8E	
Puan Türü	Puan	Genel Ort.	Dereceler				
			Snf	Kurum	İlçe	İl	Genel
LGS	▲ 273,778	223,400	6	17	17	17	1079
Puanı Hesaplanan:			77	77	77	77	4036
Katılımlar:			19	80	80	80	4055

Ders	Soru	Doğru	Yanlış	Net	Başarı %	Sınıf Ort.	Kurum Ort.	Genel Ort.
Türkçe	15	13	1	12,67	84	▲ 7,67	▲ 6,16	▲ 7,68
SOSYAL BİLGİLER	10	6	3	5,00	50	▲ 4,00	▲ 3,61	▲ 4,67
Din K.ve A.B.	10	9	0	9,00	90	▲ 4,40	▲ 3,82	▲ 3,86
İngilizce	10	8	2	7,33	73	▲ 5,47	▲ 4,11	▲ 4,63
Matematik	15	1	4	-0,33	-2	▼ 0,91	▼ 1,11	▼ 1,59
Fen	15	8	5	6,33	42	▲ 4,79	▲ 3,56	▲ 4,22
Toplam:	75	45	15	40,00	53	▲ 27,25	▲ 22,37	▲ 26,64

Soru No	123456789012345
Sözel (TÜR)	BADB AbCACBACBD
Cevap Anh.	A BADBADCACBACBD
Sözel (SOS)	BBBcCAadB
Cevap Anh.	A DBBBDCADCB
Sözel (DİN)	CBCACBD AD
Cevap Anh.	A CBCACBDCAD
Sözel (İNG)	DBbbBCDABA
Cevap Anh.	A DBCDBCDBABA
Sayısal (MAT)	dd Bc a
Cevap Anh.	A DCACBDACBAADCBB
Sayısal (FEN)	DCCbCaA CcA dcA
Cevap Anh.	A DCCDCBACBAADBDA

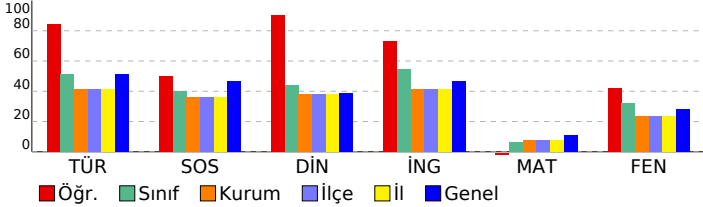

8. SINIF STS

DERSLERE GÖRE BAŞARI ANALİZİ				
Sözel (TÜR)				
Türkçe	S	D	Y	B%
Metinde ele alınan sorunlara farklı çözümler üretir.	2	1	0	50
Konuşma	1	1	0	100
Deyim ve atasözlerinin metne katkısını belirler.	1	1	0	100
Metnin ilgili soruların cevaplar.	3	2	1	67
Metnin ana fikrini/ana duygusunu belirler.	1	1	0	100
Bir işi işlem basamaklarına göre yazar.	1	1	0	100
Çekim eklerinin işlevlerini ayrt eder.	1	1	0	100
Metindeki söz sanatlarını tespit eder.	1	1	0	100
Görsellerle ilgili soruların cevaplar.	1	1	0	100
Anlatım bozukluklarını tespit eder.	2	2	0	100
Grafik, tablo ve çizelgeyle sunulan bilgileri yorumlar.	1	1	0	100

Sözel (SOS)				
SOSYAL BİLGİLER				
S	D	Y	B%	
Üretimde ve yönetimde toprağın önemini geçmişten ve günümüzden örneklerle açıklar.	1	0	0	0
Türkiye'nin üyesi olduğu uluslararası kuruluşlara örnekler verir.	1	1	0	100
Osmanlı Devleti'nin siyasi güç olarak ortaya çıkış sürecini ve bu süreci etkileyen faktörleri açıklar.	1	1	0	100
Kurumların ve sivil toplum kuruluşlarının çalışmalarına ve sosyal yaşamdaki rollerine örnekler verir.	1	1	0	100
Demokrasinin ortaya çıkışını, gelişim evrelerini ve günümüzde ifade ettiği anlamları açıklar.	1	0	1	0
Örnek incelemeler yoluyla göçün neden ve sonuçlarını tartışır.	1	1	0	100
Medyanın sosyal değişim ve etkileşimdeki rolünü tartışır.	1	1	0	100
Osmanlı Devleti'nde islahat hareketleri sonucu ortaya çıkan kurumların hareketle toplumsal ve ekonomik değişim	1	0	1	0
Örnek incelemeler yoluyla geçmişten günümüze, yerleşmeyi etkileyen faktörler hakkında çıkarımlarda bulunur.	1	0	1	0
Bilginin korunması, yaygınlaştırılması ve aktarılmasında değişim ve sürekliliği inceler.	1	1	0	100

Sözel (DİN)				
Din K.ve A.B.				
S	D	Y	B%	
Güzel ahlaki tutum ve davranışları örneklerle açıklar.	1	1	0	100
Melekleri özellikleri ve görevlerine göre sınıflandırır.	1	1	0	100
Hz. Muhammed'in (s.a.v.) insani yönünü ayetlerden hareketle yorumlar.	1	1	0	100
Ahiret hayatının aşamalarını açıklar.	1	1	0	100
Dinin farklı yorum biçimleri olabileceğinin farkına varır.	2	1	0	50
Hz. Muhammed'in (s.a.v.) peygamberlik yönüyle ilgili özelliklerini ayrt eder.	1	1	0	100
İslam'da hac ibadetinin önemini ayet ve hadisler ışığında yorumlar.	1	1	0	100
Kurban ibadetini İslam'ın yardımlaşma ve dayanışmaya verdiği önem açısından değerlendirir.	1	1	0	100
Ahlaki Davranışlar	1	1	0	100

Sözel (İNG)				
İngilizce				
S	D	Y	B%	
Students will be able to understand clear, standard speech on appearances and personalities.	1	1	0	100
Students will be able to understand texts about celebrations.	1	1	0	100
Students will be able to understand simple texts about daily routines and preferences.	1	0	1	0
Students will be able to write short, simple messages about environment.	1	0	1	0
Students will be able to talk about other people's appearances and personalities.	1	1	0	100
Students will be able to ask people questions about characteristics of wild animals.	1	1	0	100
Students will be able to understand short and simple texts on sports.	1	1	0	100
Students will be able to recognize the names of the public buildings.	1	1	0	100
Students will be able to spot specific information about names and dates in past events in written texts.	1	1	0	100
Students will be able to understand short and simple texts about predictions.	1	1	0	100

Sayısal (MAT)				
Matematik				
S	D	Y	B%	
Sayı örüntülerinin kuralını harfle ifade eder, kuralı harfle ifade edilen örüntünün istenilen terimini bulur.	1	0	0	0
Yüzde ile ilgili problemleri çözer.	1	0	0	0
Dairenin ve daire diliminin alanını hesaplar.	1	0	0	0
Rasyonel sayılarla çarpma ve bölme işlemlerini yapar.	2	0	2	0
Bir veri grubuna ilişkin daire grafiğini oluşturur ve yorumlar.	1	1	0	100
Bir doğal sayı ile bir cebirsel ifadeyi çarpır.	1	0	0	0
Rasyonel sayıların kare ve küplerini hesaplar.	1	0	0	0
Devirli olan ve olmayan ondalık gösterimleri rasyonel sayı olarak ifade eder.	1	0	0	0
Tam sayılarla çarpma ve bölme işlemlerini yapar.	1	1	0	100
Doğru orantılı iki çokluk arasındaki ilişkiyi ifade eder.	1	0	0	0
Tam sayılarla toplama ve çıkarma işlemlerini yapar, ilgili problemleri çözer.	1	0	0	0
Dikdörtgen, paralelkenar, yamuk ve eşkenar dörtgeni tanıır; açı özelliklerini belirler.	1	0	1	0
Birinci dereceden bir bilinmeyenli denklemleri çözer.	1	0	0	0
Rasyonel sayılarla işlem yapmayı gerektiren problemleri çözer.	1	0	0	0

Sayısal (FEN)				
Fen				
S	D	Y	B%	
Uzay teknolojilerini açıklar.	1	1	0	100
Yer çekimini kütle çekimi olarak gök cisimleri temelinde açıklar.	1	1	0	100
Gözlemleri sonucunda cisimlerin, siyah, beyaz ve renkli görünmesinin nedenini, ışığın yansımaya ve soğurulmasına	1	1	0	100
Yaygın bileşiklerin formüllerini, isimlerini ve bazı kullanım alanlarını ifade eder.	1	0	1	0
Çözünme hızına etki eden faktörleri deney yaparak belirler.	1	1	0	100
İnce ve kalın kenarlı mercekle ilgili odak noktalarını deneyerek belirler.	1	0	1	0
Seri ve paralel bağlı ampullerden oluşan bir devre şeması çizer.	1	1	0	100
Hayvan ve bitki hücrelerini, temel kısımları ve görevleri açısından karşılaştırır.	1	0	0	0
Fiziksel anlamda yapılan işin, uygulanan kuvvet ve alınan yolla ilişkili olduğunu açıklar.	1	1	0	100
Düz, çukur ve tümsek aynalarda oluşan görüntüleri karşılaştırır.	1	0	1	0
Bitki ve hayvanlardaki üreme çeşitlerini karşılaştırır.	1	1	0	100
Sürtünme kuvvetinin kinetik enerji üzerindeki etkisini örneklerle açıklar.	1	0	0	0
Mitozun canlılar için önemini açıklar.	1	0	1	0
Mayoz ve mitoz arasındaki farkları karşılaştırır.	1	0	1	0
Yıldız kavramını açıklar.	1	1	0	100

SINAV SONUÇ BELGESİ							
ÇANAKKALE / BIGA / DUMLUPINAR ORTAOKULU							
Öğrenci				Numara		Sınıf	
EYMEN TUNÇMAN				28		8E	
Puan Türü	Puan	Genel Ort.	Dereceler				
			Snf	Kurum	İlçe	İl	Genel
LGS	▲ 276,098	223,400	5	16	16	16	1049
Puanı Hesaplanan:			77	77	77	77	4036
Katılımlar:			19	80	80	80	4055

Ders	Soru	Doğru	Yanlış	Net	Başarı %	Sınıf Ort.	Kurum Ort.	Genel Ort.
Türkçe	15	12	3	11,00	73	▲ 7,67	▲ 6,16	▲ 7,68
SOSYAL BİLGİLER	10	8	2	7,33	73	▲ 4,00	▲ 3,61	▲ 4,67
Din K.ve A.B.	10	8	2	7,33	73	▲ 4,40	▲ 3,82	▲ 3,86
İngilizce	10	9	1	8,67	87	▲ 5,47	▲ 4,11	▲ 4,63
Matematik	15	1	3	0,00	0	▼ 0,91	▼ 1,11	▼ 1,59
Fen	15	9	6	7,00	47	▲ 4,79	▲ 3,56	▲ 4,22
Toplam:	75	47	17	41,33	55	▲ 27,25	▲ 22,37	▲ 26,64

Soru No	123456789012345
Sözel (TÜR)	cADBDADCAbBcCBD
Cevap Anh.	A BADBBDADCACBCBD
Sözel (SOS)	DBBBDCAbCd
Cevap Anh.	A DBBBDCADCB
Sözel (DİN)	CBcAdBDaAD
Cevap Anh.	A CBCACBDCAD
Sözel (İNG)	DcCDBCDABA
Cevap Anh.	A DBCDBCDABA
Sayısal (MAT)	dCab
Cevap Anh.	A DCACBDACBAADCBB
Sayısal (FEN)	DdCaCbDBCAAbdcA
Cevap Anh.	A DCCDCBACBAADBDA

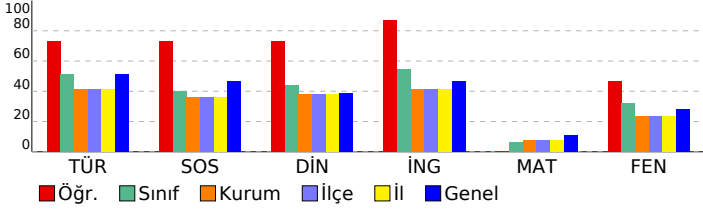

8. SINIF STS

DERSLERE GÖRE BAŞARI ANALİZİ				
Sözel (TÜR)				
Türkçe	S	D	Y	B%
Metinde ele alınan sorunlara farklı çözümler üretir.	2	1	1	50
Konuşma	1	1	0	100
Deyim ve atasözlerinin metne katkısını belirler.	1	1	0	100
Metnin ilgili soruların cevaplar.	3	2	1	67
Metnin ana fikrini/ana duygusunu belirler.	1	1	0	100
Bir işi işlem basamaklarına göre yazar.	1	1	0	100
Çekim eklerinin işlevlerini ayrt eder.	1	1	0	100
Metindeki söz sanatlarını tespit eder.	1	1	0	100
Görsellerle ilgili soruların cevaplar.	1	0	1	0
Anlatım bozukluklarını tespit eder.	2	2	0	100
Grafik, tablo ve çizelgeyle sunulan bilgileri yorumlar.	1	1	0	100

Sözel (SOS)				
SOSYAL BİLGİLER	S	D	Y	B%
Üretimde ve yönetimde toprağın önemini geçmişten ve günümüzden örneklerle açıklar.	1	1	0	100
Türkiye'nin üyesi olduğu uluslararası kuruluşlara örnekler verir.	1	1	0	100
Osmanlı Devleti'nin siyasi güç olarak ortaya çıkış sürecini ve bu süreci etkileyen faktörleri açıklar.	1	1	0	100
Kurumların ve sivil toplum kuruluşlarının çalışmalarına ve sosyal yaşamdaki rollerine örnekler verir.	1	1	0	100
Demokrasinin ortaya çıkışını, gelişim evrelerini ve günümüzde ifade ettiği anlamları açıklar.	1	1	0	100
Örnek incelemeler yoluyla göçün neden ve sonuçlarını tartışır.	1	1	0	100
Medyanın sosyal değişim ve etkileşimdeki rolünü tartışır.	1	1	0	100
Osmanlı Devleti'nde islahat hareketleri sonucu ortaya çıkan kurumların hareketle toplumsal ve ekonomik değişim	1	0	1	0
Örnek incelemeler yoluyla geçmişten günümüze, yerleşmeyi etkileyen faktörler hakkında çıkarımlarda bulunur.	1	1	0	100
Bilginin korunması, yaygınlaştırılması ve aktarılmasında değişim ve sürekliliği inceler.	1	0	1	0

Sözel (DİN)				
Din K.ve A.B.	S	D	Y	B%
Güzel ahlaki tutum ve davranışları örneklerle açıklar.	1	1	0	100
Melekleri özellikleri ve görevlerine göre sınıflandırır.	1	1	0	100
Hz. Muhammed'in (s.a.v.) insani yönünü ayetlerden hareketle yorumlar.	1	1	0	100
Ahiret hayatının aşamalarını açıklar.	1	1	0	100
Dinin farklı yorum biçimleri olabileceğinin farkına varır.	2	0	2	0
Hz. Muhammed'in (s.a.v.) peygamberlik yönüyle ilgili özelliklerini ayrt eder.	1	1	0	100
İslam'da hac ibadetinin önemini ayet ve hadisler ışığında yorumlar.	1	1	0	100
Kurban ibadetini İslam'ın yardımlaşma ve dayanışmaya verdiği önem açısından değerlendirir.	1	1	0	100
Ahlaki Davranışlar	1	1	0	100

Sözel (İNG)				
İngilizce	S	D	Y	B%
Students will be able to understand clear, standard speech on appearances and personalities.	1	1	0	100
Students will be able to understand texts about celebrations.	1	0	1	0
Students will be able to understand simple texts about daily routines and preferences.	1	1	0	100
Students will be able to write short, simple messages about environment.	1	1	0	100
Students will be able to talk about other people's appearances and personalities.	1	1	0	100
Students will be able to ask people questions about characteristics of wild animals.	1	1	0	100
Students will be able to understand short and simple texts on sports.	1	1	0	100
Students will be able to recognize the names of the public buildings.	1	1	0	100
Students will be able to spot specific information about names and dates in past events in written texts.	1	1	0	100
Students will be able to understand short and simple texts about predictions.	1	1	0	100

Sayısal (MAT)				
Matematik	S	D	Y	B%
Sayı örüntülerinin kuralını harfle ifade eder, kuralı harfle ifade edilen örüntünün istenilen terimini bulur.	1	0	0	0
Yüzde ile ilgili problemleri çözer.	1	0	0	0
Dairenin ve daire diliminin alanını hesaplar.	1	0	1	0
Rasyonel sayılarla çarpma ve bölme işlemlerini yapar.	2	1	0	50
Bir veri grubuna ilişkin daire grafiğini oluşturur ve yorumlar.	1	1	0	0
Bir doğal sayı ile bir cebirsel ifadeyi çarpır.	1	0	1	0
Rasyonel sayıların kare ve küplerini hesaplar.	1	0	0	0
Devirli olan ve olmayan ondalık gösterimleri rasyonel sayı olarak ifade eder.	1	0	0	0
Tam sayılarla çarpma ve bölme işlemlerini yapar.	1	0	0	0
Doğru orantılı iki çokluk arasındaki ilişkiyi ifade eder.	1	0	0	0
Tam sayılarla toplama ve çıkarma işlemlerini yapar, ilgili problemleri çözer.	1	0	0	0
Dikdörtgen, paralelkenar, yamuk ve eşkenar dörtgeni tanıır; açı özelliklerini belirler.	1	0	0	0
Birinci dereceden bir bilinmeyenli denklemleri çözer.	1	0	0	0
Rasyonel sayılarla işlem yapmayı gerektiren problemleri çözer.	1	0	0	0

Sayısal (FEN)				
Fen	S	D	Y	B%
Uzay teknolojilerini açıklar.	1	1	0	100
Yer çekimini kütle çekimi olarak gök cisimleri temelinde açıklar.	1	0	1	0
Gözlemleri sonucunda cisimlerin, siyah, beyaz ve renkli görünmesinin nedenini, ışığın yansımaya ve soğurulmasıyla	1	1	0	100
Yaygın bileşiklerin formüllerini, isimlerini ve bazı kullanım alanlarını ifade eder.	1	0	1	0
Çözünme hızına etki eden faktörleri deney yaparak belirler.	1	1	0	100
İnce ve kalın kenarlı mercekle ilgili odak noktalarını deneyerek belirler.	1	1	0	100
Seri ve paralel bağlı ampullerden oluşan bir devre şeması çizer.	1	0	1	0
Hayvan ve bitki hücrelerini, temel kısımları ve görevleri açısından karşılaştırır.	1	1	0	100
Fiziksel anlamda yapılan işin, uygulanan kuvvet ve alınan yolla ilişkili olduğunu açıklar.	1	1	0	100
Düz, çukur ve tümsek aynalarda oluşan görüntüleri karşılaştırır.	1	1	0	100
Bitki ve hayvanlardaki üreme çeşitlerini karşılaştırır.	1	1	0	100
Sürtünme kuvvetinin kinetik enerji üzerindeki etkisini örneklerle açıklar.	1	0	1	0
Mitozun canlılar için önemini açıklar.	1	0	1	0
Mayoz ve mitoz arasındaki farkları karşılaştırır.	1	0	1	0
Yıldız kavramını açıklar.	1	1	0	100

SINAV SONUÇ BELGESİ							
ÇANAKKALE / BIGA / DUMLUPINAR ORTAOKULU							
Öğrenci				Numara		Sınıf	
GÖKCAN ÇUR				144		8E	
Puan Türü	Puan	Genel Ort.	Dereceler				
			Snf	Kurum	İlçe	İl	Genel
LGS	▼ 110,072	223,400	18	68	68	68	3717
Puanı Hesaplanan:			77	77	77	77	4036
Katılımlar:			19	80	80	80	4055

Ders	Soru	Doğru	Yanlış	Net	Başarı %	Sınıf Ort.	Kurum Ort.	Genel Ort.
Türkçe	15	5	5	3,33	22	▼ 7,67	▼ 6,16	▼ 7,68
SOSYAL BİLGİLER	10	2	8	-0,67	-7	▼ 4,00	▼ 3,61	▼ 4,67
Din K.ve A.B.	10	1	9	-2,00	-20	▼ 4,40	▼ 3,82	▼ 3,86
İngilizce	10	5	5	3,33	33	▼ 5,47	▼ 4,11	▼ 4,63
Fen	15	2	12	-2,00	-13	▼ 4,79	▼ 3,56	▼ 4,22
Toplam:		75	15	39	2,00	▼ 27,25	▼ 22,37	▼ 26,64

Soru No	1	2	3	4	5	6	7	8	9	10	11	12	13	14	15
Sözel (TÜR)	dAaBc	a	aBA	B											
Cevap Anh.	A	BADBDAD	CACBACBD												
Sözel (SOS)	Ddcccdd	DbA													
Cevap Anh.	A	DBBBDCADCB													
Sözel (DİN)	dBddacbdca														
Cevap Anh.	A	CBCACBDCAD													
Sözel (İNG)	DabcBaDaDa														
Cevap Anh.	A	DBCDBCDABA													
Sayısal (FEN)	bdbb	cc	CcAacbd												
Cevap Anh.	A	DCCDCB	BACCA	DBDA											

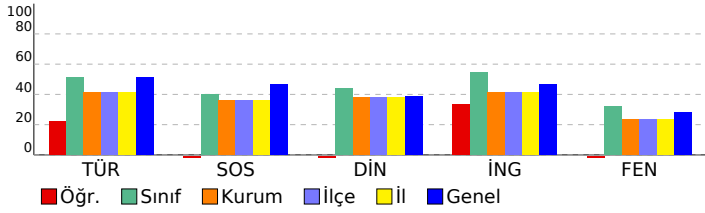

8. SINIF STS				
DERSLERE GÖRE BAŞARI ANALİZİ				
Sözel (TÜR)				
Türkçe	S	D	Y	B%
Metinde ele alınan sorunlara farklı çözümler üretir.	2	0	2	0
Konuşma	1	1	0	100
Deyim ve atasözlerinin metne katkısını belirler.	1	0	1	0
Metninle ilgili soruların cevaplar.	3	1	1	33
Metnin ana fikrini/ana duygusunu belirler.	1	0	0	0
Bir işi işlem basamaklarına göre yazar.	1	0	1	0
Çekim eklerinin işlevlerini ayrt eder.	1	0	0	0
Metindeki söz sanatlarını tespit eder.	1	1	0	100
Görsellerle ilgili soruların cevaplar.	1	1	0	100
Anlatım bozukluklarını tespit eder.	2	1	0	50
Grafik, tablo ve çizelgeyle sunulan bilgileri yorumlar.	1	0	0	0
Sözel (SOS)				
SOSYAL BİLGİLER	S	D	Y	B%
Üretimde ve yönetimde toprağın önemini geçmişten ve günümüzden örneklerle açıklar.	1	1	0	100
Türkiye'nin üyesi olduğu uluslararası kuruluşlara örnekler verir.	1	0	1	0
Osmanlı Devleti'nin siyasi güç olarak ortaya çıkış sürecini ve bu süreci etkileyen faktörleri açıklar.	1	0	1	0
Kurumların ve sivil toplum kuruluşlarının çalışmalarına ve sosyal yaşamdaki rollerine örnekler verir.	1	0	1	0
Demokrasinin ortaya çıkışını, gelişim evrelerini ve günümüzde ifade ettiği anlamları açıklar.	1	0	1	0
Örnek incelemeler yoluyla göçün neden ve sonuçlarını tartışır.	1	0	1	0
Medyanın sosyal değişim ve etkileşimdeki rolünü tartışır.	1	0	1	0
Osmanlı Devleti'nde islahat hareketleri sonucu ortaya çıkan kurumlardan hareketle toplumsal ve ekonomik değişim	1	1	0	100
Örnek incelemeler yoluyla geçmişten günümüze, yerleşmeyi etkileyen faktörler hakkında çıkarımlarda bulunur.	1	0	1	0
Bilginin korunması, yaygınlaştırılması ve aktarılmasında değişim ve sürekliliği inceler.	1	0	1	0
Sözel (DİN)				
Din K.ve A.B.	S	D	Y	B%
Güzel ahlaki tutum ve davranışları örneklerle açıklar.	1	0	1	0
Melekleri özellikleri ve görevlerine göre sınıflandırır.	1	0	1	100
Hz. Muhammed'in (s.a.v.) insani yönünü ayetlerden hareketle yorumlar.	1	0	1	0
Ahiret hayatının aşamalarını açıklar.	1	0	1	0
Dinin farklı yorum biçimleri olabileceğinin farkına varır.	2	0	2	0
Hz. Muhammed'in (s.a.v.) peygamberlik yönüyle ilgili özelliklerini ayrt eder.	1	0	1	0
İslam'da hac ibadetinin önemini ayet ve hadisler ışığında yorumlar.	1	0	1	0
Kurban ibadetini İslam'ın yardımlaşma ve dayanışmaya verdiği önem açısından değerlendirir.	1	0	1	0
Ahlaki Davranışlar	1	0	1	0
Sözel (İNG)				
İngilizce	S	D	Y	B%
Students will be able to understand clear, standard speech on appearances and personalities.	1	1	0	100
Students will be able to understand texts about celebrations.	1	0	1	0
Students will be able to understand simple texts about daily routines and preferences.	1	0	1	0
Students will be able to write short, simple messages about environment.	1	0	1	0
Students will be able to talk about other people's appearances and personalities.	1	1	0	100
Students will be able to ask people questions about characteristics of wild animals.	1	0	1	0
Students will be able to understand short and simple texts on sports.	1	1	0	100
Students will be able to recognize the names of the public buildings.	1	1	0	100
Students will be able to spot specific information about names and dates in past events in written texts.	1	0	1	0
Students will be able to understand short and simple texts about predictions.	1	1	0	100
Sayısal (MAT)				
Matematik	S	D	Y	B%
Sayı örüntülerinin kuralını harfle ifade eder, kuralı harfle ifade edilen örüntünün istenilen terimini bulur.	1	0	0	0
Yüzde ile ilgili problemleri çözer.	1	0	0	0
Dairenin ve daire diliminin alanını hesaplar.	1	0	0	0
Rasyonel sayılarla çarpma ve bölme işlemlerini yapar.	2	0	0	0
Bir veri grubuna ilişkin daire grafiğini oluşturur ve yorumlar.	1	0	0	0
Bir doğal sayı ile bir cebirsel ifadeyi çarpır.	1	0	0	0
Rasyonel sayıların kare ve köplerini hesaplar.	1	0	0	0
Devirli olan ve olmayan ondalık gösterimleri rasyonel sayı olarak ifade eder.	1	0	0	0
Tam sayılarla çarpma ve bölme işlemlerini yapar.	1	0	0	0
Doğru orantılı iki çokluk arasındaki ilişkiyi ifade eder.	1	0	0	0
Tam sayılarla toplama ve çıkarma işlemlerini yapar, ilgili problemleri çözer.	1	0	0	0
Dikdörtgen, paralelkenar, yamuk ve eşkenar dörtgeni tanıır; açılı özelliklerini belirler.	1	0	0	0
Birinci dereceden bir bilinmeyenli denklemleri çözer.	1	0	0	0
Rasyonel sayılarla işlem yapmayı gerektiren problemleri çözer.	1	0	0	0
Sayısal (FEN)				
Fen	S	D	Y	B%
Uzay teknolojilerini açıklar.	1	0	1	0
Yer çekimini kütle çekimi olarak gök cisimleri temelinde açıklar.	1	0	1	0
Gözlemleri sonucunda cisimlerin, siyah, beyaz ve renkli görünmesinin nedenini, ışığın yansımaya ve soğurulmasıyla	1	0	1	0
Yaygın bileşiklerin formüllerini, isimlerini ve bazı kullanım alanlarını ifade eder.	1	0	1	0
Çözünme hızına etki eden faktörleri deney yaparak belirler.	1	0	0	0
İnce ve kalın kenarlı mercekle ilgili deneyler yaparak belirler.	1	0	1	0
Seri ve paralel bağlı ampullerden oluşan bir devre şeması çizer.	1	0	1	0
Hayvan ve bitki hücrelerini, temel kısımları ve görevleri açısından karşılaştırır.	1	0	1	0
Fiziksel anlamda yapılan işin, uygulanan kuvvet ve alınan yolla ilişkili olduğunu açıklar.	1	1	0	100
Düz, çukur ve tümsek aynalarda oluşan görüntüleri karşılaştırır.	1	0	1	0
Bitki ve hayvanlardaki üreme çeşitlerini karşılaştırır.	1	1	0	100
Sürtünme kuvvetinin kinetik enerji üzerindeki etkisini örneklerle açıklar.	1	0	1	0
Mitozun canlılar için önemini açıklar.	1	0	1	0
Mayoz ve mitoz arasındaki farkları karşılaştırır.	1	0	1	0
Yıldız kavramını açıklar.	1	0	1	0

SINAV SONUÇ BELGESİ							
ÇANAKKALE / BIGA / DUMLUPINAR ORTAOKULU							
Öğrenci				Numara		Sınıf	
KEMAL PÜTRÜ				255		8E	
Puan Türü	Puan	Genel Ort.	Dereceler				
			Snf	Kurum	İlçe	İl	Genel
LGS	▲ 300,606	223,400	3	10	10	10	780
Puanı Hesaplanan:			77	77	77	77	4036
Katılımlar:			19	80	80	80	4055

Ders	Soru	Doğru	Yanlış	Net	Başarı %	Sınıf Ort.	Kurum Ort.	Genel Ort.
Türkçe	15	10	2	9,33	62	▲ 7,67	▲ 6,16	▲ 7,68
SOSYAL BİLGİLER	10	8	2	7,33	73	▲ 4,00	▲ 3,61	▲ 4,67
Din K.ve A.B.	10	8	1	7,67	77	▲ 4,40	▲ 3,82	▲ 3,86
İngilizce	10	10	0	10,00	100	▲ 5,47	▲ 4,11	▲ 4,63
Matematik	15	4	1	3,67	24	▲ 0,91	▲ 1,11	▲ 1,59
Fen	15	9	6	7,00	47	▲ 4,79	▲ 3,56	▲ 4,22
Toplam:	75	49	12	45,00	60	▲ 27,25	▲ 22,37	▲ 26,64

Soru No	123456789012345
Sözel (TÜR)	BDdbCACBACBD
Cevap Anh.	A BADBADCACBACBD
Sözel (SOS)	DBBBaCcDCB
Cevap Anh.	A DBBBDCADC
Sözel (DİN)	CBCACBD Ac
Cevap Anh.	A CBCACBDCAD
Sözel (İNG)	DBCDBCDBABA
Cevap Anh.	A DBCDBCDBABA
Sayısal (MAT)	DC aA A
Cevap Anh.	A DCACBDACBAADCBB
Sayısal (FEN)	cCCDCcAbdAcdbDA
Cevap Anh.	A DCCDCBACBAADBDA

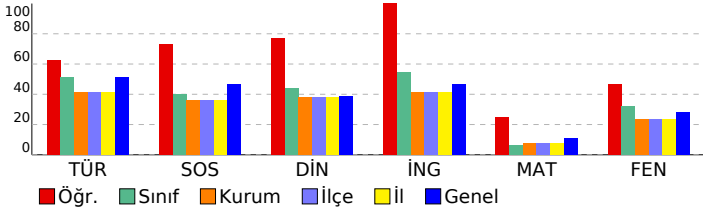

8. SINIF STS

DERSLERE GÖRE BAŞARI ANALİZİ				
Sözel (TÜR)				
Türkçe	S	D	Y	B%
Metinde ele alınan sorunlara farklı çözümler üretir.	2	1	0	50
Konuşma	1	0	0	0
Deyim ve atasözlerinin metne katkısını belirler.	1	0	0	0
Metnin ilgili sorularına cevaplar.	3	2	1	67
Metnin ana fikrini/ana duygusunu belirler.	1	0	1	0
Bir işi işlem basamaklarına göre yazar.	1	1	0	100
Çekim eklerinin işlevlerini ayrt eder.	1	1	0	100
Metindeki söz sanatlarını tespit eder.	1	1	0	100
Görsellerle ilgili sorularına cevaplar.	1	1	0	100
Anlatım bozukluklarını tespit eder.	2	2	0	100
Grafik, tablo ve çizelgeyle sunulan bilgileri yorumlar.	1	1	0	100

Sözel (SOS)				
SOSYAL BİLGİLER	S	D	Y	B%
Üretimde ve yönetimde toprağın önemini geçmişten ve günümüzden örneklerle açıklar.	1	1	0	100
Türkiye'nin üyesi olduğu uluslararası kuruluşlara örnekler verir.	1	1	0	100
Osmanlı Devleti'nin siyasi güç olarak ortaya çıkış sürecini ve bu süreci etkileyen faktörleri açıklar.	1	1	0	100
Kurumların ve sivil toplum kuruluşlarının çalışmalarına ve sosyal yaşamdaki rollerine örnekler verir.	1	1	0	100
Demokrasinin ortaya çıkışını, gelişim evrelerini ve günümüzde ifade ettiği anlamları açıklar.	1	0	1	0
Örnek incelemeler yoluyla göçün neden ve sonuçlarını tartışır.	1	1	0	100
Medyanın sosyal değişim ve etkileşimdeki rolünü tartışır.	1	0	1	0
Osmanlı Devleti'nde islahat hareketleri sonucu ortaya çıkan kurumların hareketle toplumsal ve ekonomik değişim	1	1	0	100
Örnek incelemeler yoluyla geçmişten günümüze, yerleşmeyi etkileyen faktörler hakkında çıkarımlarda bulunur.	1	1	0	100
Bilginin korunması, yaygınlaştırılması ve aktarılmasında değişim ve sürekliliği inceler.	1	1	0	100

Sözel (DİN)				
Din K.ve A.B.	S	D	Y	B%
Güzel ahlaki tutum ve davranışları örneklerle açıklar.	1	1	0	100
Melekleri özellikleri ve görevlerine göre sınıflandırır.	1	1	0	100
Hz. Muhammed'in (s.a.v.) insani yönünü ayetlerden hareketle yorumlar.	1	1	0	100
Ahiret hayatının aşamalarını açıklar.	1	1	0	100
Dinin farklı yorum biçimleri olabileceğinin farkına varır.	2	1	0	50
Hz. Muhammed'in (s.a.v.) peygamberlik yönüyle ilgili özelliklerini ayrt eder.	1	1	0	100
İslam'da hac ibadetinin önemini ayet ve hadisler ışığında yorumlar.	1	1	0	100
Kurban ibadetini İslam'ın yardımlaşma ve dayanışmaya verdiği önem açısından değerlendirir.	1	1	0	100
Ahlaki Davranışlar	1	0	1	0

Sözel (İNG)				
İngilizce	S	D	Y	B%
Students will be able to understand clear, standard speech on appearances and personalities.	1	1	0	100
Students will be able to understand texts about celebrations.	1	1	0	100
Students will be able to understand simple texts about daily routines and preferences.	1	1	0	100
Students will be able to write short, simple messages about environment.	1	1	0	100
Students will be able to talk about other people's appearances and personalities.	1	1	0	100
Students will be able to ask people questions about characteristics of wild animals.	1	1	0	100
Students will be able to understand short and simple texts on sports.	1	1	0	100
Students will be able to recognize the names of the public buildings.	1	1	0	100
Students will be able to spot specific information about names and dates in past events in written texts.	1	1	0	100
Students will be able to understand short and simple texts about predictions.	1	1	0	100

Sayısal (MAT)				
Matematik	S	D	Y	B%
Sayı örüntülerinin kuralını harfle ifade eder, kuralı harfle ifade edilen örüntünün istenilen terimini bulur.	1	1	0	100
Yüzde ile ilgili problemleri çözer.	1	1	0	100
Dairenin ve daire diliminin alanını hesaplar.	1	0	0	0
Rasyonel sayılarla çarpma ve bölme işlemlerini yapar.	2	1	0	50
Bir veri grubuna ilişkin daire grafiğini oluşturur ve yorumlar.	1	0	0	0
Bir doğal sayı ile bir cebirsel ifadeyi çarpır.	1	0	1	0
Rasyonel sayıların kare ve küplerini hesaplar.	1	1	0	100
Devirli olan ve olmayan ondalık gösterimleri rasyonel sayı olarak ifade eder.	1	0	0	0
Tam sayılarla çarpma ve bölme işlemlerini yapar.	1	0	0	0
Doğru orantılı iki çokluk arasındaki ilişkiyi ifade eder.	1	0	0	0
Tam sayılarla toplama ve çıkarma işlemlerini yapar, ilgili problemleri çözer.	1	0	0	0
Dikdörtgen, paralelkenar, yamuk ve eşkenar dörtgeni tanıır; açı özelliklerini belirler.	1	0	0	0
Birinci dereceden bir bilinmeyenli denklemleri çözer.	1	0	0	0
Rasyonel sayılarla işlem yapmayı gerektiren problemleri çözer.	1	0	0	0

Sayısal (FEN)				
Fen	S	D	Y	B%
Uzay teknolojilerini açıklar.	1	0	1	0
Yer çekimini kütle çekimi olarak gök cisimleri temelinde açıklar.	1	1	0	100
Gözlemleri sonucunda cisimlerin, siyah, beyaz ve renkli görünmesinin nedenini, ışığın yansımaya ve soğurulmasına	1	1	0	100
Yaygın bileşiklerin formüllerini, isimlerini ve bazı kullanım alanlarını ifade eder.	1	1	0	100
Çözünme hızına etki eden faktörleri deney yaparak belirler.	1	1	0	100
İnce ve kalın kenarlı mercekle ilgili odak noktalarını deneyerek belirler.	1	0	1	0
Seri ve paralel bağlı ampullerden oluşan bir devre şeması çizer.	1	1	0	100
Hayvan ve bitki hücrelerini, temel kısımları ve görevleri açısından karşılaştırır.	1	1	0	100
Fiziksel anlamda yapılan işin, uygulanan kuvvet ve alınan yolla ilişkili olduğunu açıklar.	1	0	1	0
Düz, çukur ve tümsek aynalarda oluşan görüntüleri karşılaştırır.	1	1	0	100
Bitki ve hayvanlardaki üreme çeşitlerini karşılaştırır.	1	0	1	0
Sürtünme kuvvetinin kinetik enerji üzerindeki etkisini örneklerle açıklar.	1	0	1	0
Mitozun canlılar için önemini açıklar.	1	0	1	0
Mayoz ve mitoz arasındaki farkları karşılaştırır.	1	1	0	100
Yıldız kavramını açıklar.	1	1	0	100

SINAV SONUÇ BELGESİ							
ÇANAKKALE / BIGA / DUMLUPINAR ORTAOKULU							
Öğrenci				Numara		Sınıf	
M FATİH ERGEÇ				108		8E	
Puan Türü	Puan	Genel Ort.	Dereceler				
			Snf	Kurum	İlçe	İl	Genel
LGS	▼ 120,204	223,400	17	63	63	63	3593
Puanı Hesaplanan:			77	77	77	4036	
Katılımlar:			19	80	80	80	4055

Ders	Soru	Doğru	Yanlış	Net	Başarı %	Sınıf Ort.	Kurum Ort.	Genel Ort.
Türkçe	15	6	6	4,00	27	▼ 7,67	▼ 6,16	▼ 7,68
SOSYAL BİLGİLER	10	3	2	2,33	23	▼ 4,00	▼ 3,61	▼ 4,67
Din K.ve A.B.	10	1	5	-0,67	-7	▼ 4,40	▼ 3,82	▼ 3,86
İngilizce	10	6	3	5,00	50	▼ 5,47	▲ 4,11	▲ 4,63
Matematik	15	1	6	-1,00	-7	▼ 0,91	▼ 1,11	▼ 1,59
Fen	15	0	6	-2,00	-13	▼ 4,79	▼ 3,56	▼ 4,22
Toplam:	75	17	28	7,67	10	▼ 27,25	▼ 22,37	▼ 26,64

Soru No	123456789012345
Sözel (TÜR)	BaCb A d bacCBa
Cevap Anh.	A B A D B D A D C A C B A C B D
Sözel (SOS)	a B d A C
Cevap Anh.	A D B B B D C A D C B
Sözel (DİN)	aB c b d a
Cevap Anh.	A C B C A C B D C A D
Sözel (İNG)	bc b D B D A B A
Cevap Anh.	A D B C D B C D A B A
Sayısal (MAT)	D b d c a d d
Cevap Anh.	A D C A C B D A C B A A D C B B
Sayısal (FEN)	cb add b
Cevap Anh.	A D C C D C B A C B A A D B D A

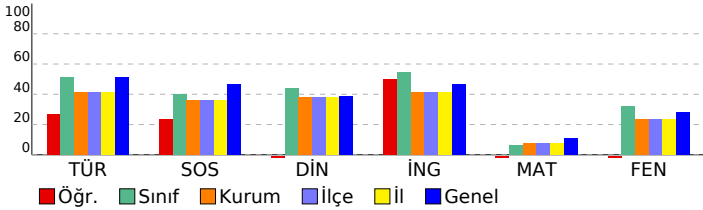

8. SINIF STS

DERSLERE GÖRE BAŞARI ANALİZİ				
Sözel (TÜR)				
Türkçe	S	D	Y	B%
Metinde ele alınan sorunlara farklı çözümler üretir.	2	1	0	50
Konuşma	1	1	0	100
Deyim ve atasözlerinin metne katkısını belirler.	1	0	1	0
Metninle ilgili soruların cevaplar.	3	1	1	33
Metnin ana fikrini/ana duygusunu belirler.	1	1	0	100
Bir işi işlem basamaklarına göre yazar.	1	0	1	0
Çekim eklerinin işlevlerini ayrt eder.	1	0	0	0
Metindeki söz sanatlarını tespit eder.	1	0	1	0
Görsellerle ilgili soruların cevaplar.	1	0	1	0
Anlatım bozukluklarını tespit eder.	2	2	0	100
Grafik, tablo ve çizelgeyle sunulan bilgileri yorumlar.	1	0	1	0
Sözel (SOS)				
SOSYAL BİLGİLER				
S	D	Y	B%	
Üretimde ve yönetimde toprağın önemini geçmişten ve günümüzden örneklerle açıklar.	1	0	1	0
Türkiye'nin üyesi olduğu uluslararası kuruluşlara örnekler verir.	1	0	0	0
Osmanlı Devleti'nin siyasi güç olarak ortaya çıkış sürecini ve bu süreci etkileyen faktörleri açıklar.	1	1	0	100
Kurumların ve sivil toplum kuruluşlarının çalışmalarına ve sosyal yaşamdaki rollerine örnekler verir.	1	0	0	0
Demokrasinin ortaya çıkışını, gelişim evrelerini ve günümüzde ifade ettiği anlamları açıklar.	1	0	0	0
Örnek incelemeler yoluyla göçün neden ve sonuçlarını tartışır.	1	0	1	0
Medyanın sosyal değişim ve etkileşimdeki rolünü tartışır.	1	1	0	100
Osmanlı Devleti'nde islahat hareketleri sonucu ortaya çıkan kurumların hareketle toplumsal ve ekonomik değişim	1	0	0	0
Örnek incelemeler yoluyla geçmişten günümüze, yerleşmeyi etkileyen faktörler hakkında çıkarımlarda bulunur.	1	1	0	100
Bilginin korunması, yaygınlaştırılması ve aktarılmasında değişim ve sürekliliği inceler.	1	0	0	0
Sözel (DİN)				
Din K.ve A.B.				
S	D	Y	B%	
Güzel ahlaki tutum ve davranışları örneklerle açıklar.	1	0	1	0
Melekleri özellikleri ve görevlerine göre sınıflandırır.	1	0	1	00
Hz. Muhammed'in (s.a.v.) insani yönünü ayetlerden hareketle yorumlar.	1	0	0	0
Ahiret hayatının aşamalarını açıklar.	1	0	1	0
Dinin farklı yorum biçimleri olabileceğinin farkına varır.	2	0	1	0
Hz. Muhammed'in (s.a.v.) peygamberlik yönüyle ilgili özelliklerini ayrt eder.	1	0	0	0
İslam'da hac ibadetinin önemini ayet ve hadisler ışığında yorumlar.	1	0	1	0
Kurban ibadetini İslam'ın yardımlaşma ve dayanışmaya verdiği önem açısından değerlendirir.	1	0	0	0
Ahlaki Davranışlar	1	0	1	0
Sözel (İNG)				
İngilizce				
S	D	Y	B%	
Students will be able to understand clear, standard speech on appearances and personalities.	1	0	1	0
Students will be able to understand texts about celebrations.	1	0	1	0
Students will be able to understand simple texts about daily routines and preferences.	1	0	1	0
Students will be able to write short, simple messages about environment.	1	1	0	100
Students will be able to talk about other people's appearances and personalities.	1	1	0	100
Students will be able to ask people questions about characteristics of wild animals.	1	0	0	0
Students will be able to understand short and simple texts on sports.	1	1	0	100
Students will be able to recognize the names of the public buildings.	1	1	0	100
Students will be able to spot specific information about names and dates in past events in written texts.	1	1	0	100
Students will be able to understand short and simple texts about predictions.	1	1	0	100
Sayısal (MAT)				
Matematik				
S	D	Y	B%	
Sayı örüntülerinin kuralını harfle ifade eder, kuralı harfle ifade edilen örüntünün istenilen terimini bulur.	1	1	0	100
Yüzde ile ilgili problemleri çözer.	1	0	0	0
Dairenin ve daire diliminin alanını hesaplar.	1	0	1	0
Rasyonel sayılarla çarpma ve bölme işlemlerini yapar.	2	0	2	0
Bir veri grubuna ilişkin daire grafiğini oluşturur ve yorumlar.	1	0	0	0
Bir doğal sayı ile bir cebirsel ifadeyi çarpır.	1	0	1	0
Rasyonel sayıların kare ve küplerini hesaplar.	1	0	0	0
Devirli olan ve olmayan ondalık gösterimleri rasyonel sayı olarak ifade eder.	1	0	1	0
Tam sayılarla çarpma ve bölme işlemlerini yapar.	1	0	0	0
Doğru orantılı iki çokluk arasındaki ilişkiyi ifade eder.	1	0	1	0
Tam sayılarla toplama ve çıkarma işlemlerini yapar, ilgili problemleri çözer.	1	0	0	0
Dikdörtgen, paralelkenar, yamuk ve eşkenar dörtgeni tanıır; açı özelliklerini belirler.	1	0	0	0
Birinci dereceden bir bilinmeyenli denklemleri çözer.	1	0	0	0
Rasyonel sayılarla işlem yapmayı gerektiren problemleri çözer.	1	0	0	0
Sayısal (FEN)				
Fen				
S	D	Y	B%	
Uzay teknolojilerini açıklar.	1	0	1	0
Yer çekimini kütle çekimi olarak gök cisimleri temelinde açıklar.	1	0	1	0
Gözlemleri sonucunda cisimlerin, siyah, beyaz ve renkli görünmesinin nedenini, ışığın yansımaya ve soğurulmasıyla	1	0	0	0
Yaygın bileşiklerin formüllerini, isimlerini ve bazı kullanım alanlarını ifade eder.	1	0	1	0
Çözünme hızına etki eden faktörleri deney yaparak belirler.	1	0	1	0
İnce ve kalın kenarlı mercekle ilgili odak noktalarını deneyerek belirler.	1	0	1	0
Seri ve paralel bağlı ampullerden oluşan bir devre şeması çizer.	1	0	0	0
Hayvan ve bitki hücrelerini, temel kısımları ve görevleri açısından karşılaştırır.	1	0	0	0
Fiziksel anlamda yapılan işin, uygulanan kuvvet ve alınan yolla ilişkili olduğunu açıklar.	1	0	0	0
Düz, çukur ve tümsek aynalarda oluşan görüntüleri karşılaştırır.	1	0	0	0
Bitki ve hayvanlardaki üreme çeşitlerini karşılaştırır.	1	0	0	0
Sürtünme kuvvetinin kinetik enerji üzerindeki etkisini örneklerle açıklar.	1	0	0	0
Mitozun canlılar için önemini açıklar.	1	0	0	0
Mayoz ve mitoz arasındaki farkları karşılaştırır.	1	0	0	0
Yıldız kavramını açıklar.	1	0	1	0

SINAV SONUÇ BELGESİ							
ÇANAKKALE / BIGA / DUMLUPINAR ORTAOKULU							
Öğrenci			Numara		Sınıf		
NİSA USLU			214		8E		
Puan Türü	Puan	Genel Ort.	Dereceler				
			Snf	Kurum	İlçe	İl	Genel
LGS	▼ 134,001	223,400	16	57	57	57	3404
Puanı Hesaplanan:			77	77	77	4036	
Katılımlar:			19	80	80	80	4055

Ders	Soru	Doğru	Yanlış	Net	Başarı %	Sınıf Ort.	Kurum Ort.	Genel Ort.
Türkçe	15	3	11	-0,67	-4	▼ 7,67	▼ 6,16	▼ 7,68
Din K.ve A.B.	10	1	1	0,67	7	▼ 4,40	▼ 3,82	▼ 3,86
İngilizce	10	3	3	2,00	20	▼ 5,47	▼ 4,11	▼ 4,63
Matematik	15	1	2	0,33	2	▼ 0,91	▼ 1,11	▼ 1,59
Fen	15	5	3	4,00	27	▼ 4,79	▲ 3,56	▼ 4,22
Toplam:		75	13	20	6,33	▼ 27,25	▼ 22,37	▼ 26,64

Soru No	123456789012345
Sözel (TÜR)	cbcaadabbd AcDd
Cevap Anh.	A BADBDADCACBACBD
Sözel (DİN)	Bd
Cevap Anh.	A CBCACBDCAD
Sözel (İNG)	ab BdD A
Cevap Anh.	A DBCDBCDABA
Sayısal (MAT)	B d d
Cevap Anh.	A DCACBDACBAADCBB
Sayısal (FEN)	C Cd c DcDA
Cevap Anh.	A DCCDCBABCBAADBDA

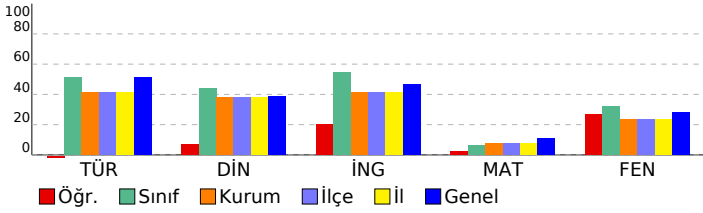

8. SINIF STS				
DERSLERE GÖRE BAŞARI ANALİZİ				
Sözel (TÜR)				
Türkçe	S	D	Y	B%
Metinde ele alınan sorunlara farklı çözümler üretir.	2	0	2	0
Konuşma	1	0	1	0
Deyim ve atasözlerinin metne katkısını belirler.	1	0	1	0
Metnin ilgili sorularını cevaplar.	3	0	3	0
Metnin ana fikrini/ana duygusunu belirler.	1	0	1	0
Bir işi işlem basamaklarına göre yazar.	1	0	1	0
Çekim eklerinin işlevlerini ayrt eder.	1	0	1	0
Metindeki söz sanatlarını tespit eder.	1	0	0	0
Görsellerle ilgili soruları cevaplar.	1	1	0	100
Anlatım bozukluklarını tespit eder.	2	1	1	50
Grafik, tablo ve çizelgeyle sunulan bilgileri yorumlar.	1	1	0	100
Sözel (SOS)				
SOSYAL BİLGİLER				
S	D	Y	B%	
Üretimde ve yönetimde toprağın önemini geçmişten ve günümüzden örneklerle açıklar.	1	0	0	0
Türkiye'nin üyesi olduğu uluslararası kuruluşlara örnekler verir.	1	0	0	0
Osmanlı Devleti'nin siyasi güç olarak ortaya çıkış sürecini ve bu süreci etkileyen faktörleri açıklar.	1	0	0	0
Kurumların ve sivil toplum kuruluşlarının çalışmalarına ve sosyal yaşamdaki rollerine örnekler verir.	1	0	0	0
Demokrasinin ortaya çıkışını, gelişim evrelerini ve günümüzde ifade ettiği anlamları açıklar.	1	0	0	0
Örnek incelemeler yoluyla göçün neden ve sonuçlarını tartışır.	1	0	0	0
Medyanın sosyal değişim ve etkileşimdeki rolünü tartışır.	1	0	0	0
Osmanlı Devleti'nde islahat hareketleri sonucu ortaya çıkan kurumlardan hareketle toplumsal ve ekonomik değişim	1	0	0	0
Örnek incelemeler yoluyla geçmişten günümüze, yerleşmeyi etkileyen faktörler hakkında çıkarımlarda bulunur.	1	0	0	0
Bilginin korunması, yaygınlaştırılması ve aktarılmasında değişim ve sürekliliği inceler.	1	0	0	0
Sözel (DİN)				
Din K.ve A.B.				
S	D	Y	B%	
Güzel ahlaki tutum ve davranışları örneklerle açıklar.	1	0	0	0
Melekleri özellikleri ve görevlerine göre sınıflandırır.	1	0	0	100
Hz. Muhammed'in (s.a.v.) insani yönünü ayetlerden hareketle yorumlar.	1	0	1	0
Ahiret hayatının aşamalarını açıklar.	1	0	0	0
Dinin farklı yorum biçimleri olabileceğinin farkına varır.	2	0	0	0
Hz. Muhammed'in (s.a.v.) peygamberlik yönüyle ilgili özelliklerini ayrt eder.	1	0	0	0
İslam'da hac ibadetinin önemini ayet ve hadisler ışığında yorumlar.	1	0	0	0
Kurban ibadetini İslam'ın yardımlaşma ve dayanışmaya verdiği önem açısından değerlendirir.	1	0	0	0
Ahlaki Davranışlar	1	0	0	0
Sözel (İNG)				
İngilizce				
S	D	Y	B%	
Students will be able to understand clear, standard speech on appearances and personalities.	1	0	0	0
Students will be able to understand texts about celebrations.	1	0	1	0
Students will be able to understand simple texts about daily routines and preferences.	1	0	1	0
Students will be able to write short, simple messages about environment.	1	0	0	0
Students will be able to talk about other people's appearances and personalities.	1	1	0	100
Students will be able to ask people questions about characteristics of wild animals.	1	0	1	0
Students will be able to understand short and simple texts on sports.	1	1	0	100
Students will be able to recognize the names of the public buildings.	1	0	0	0
Students will be able to spot specific information about names and dates in past events in written texts.	1	0	0	0
Students will be able to understand short and simple texts about predictions.	1	1	0	100
Sayısal (MAT)				
Matematik				
S	D	Y	B%	
Sayı örüntülerinin kuralını harfle ifade eder, kuralı harfle ifade edilen örüntünün istenilen terimini bulur.	1	0	0	0
Yüzde ile ilgili problemleri çözer.	1	0	0	0
Dairenin ve daire diliminin alanını hesaplar.	1	0	0	0
Rasyonel sayılarla çarpma ve bölme işlemlerini yapar.	2	0	0	0
Bir veri grubuna ilişkin daire grafiğini oluşturur ve yorumlar.	1	0	1	100
Bir doğal sayı ile bir cebirsel ifadeyi çarpır.	1	0	0	0
Rasyonel sayıların kare ve küplerini hesaplar.	1	0	1	0
Devirli olan ve olmayan ondalık gösterimleri rasyonel sayı olarak ifade eder.	1	0	0	0
Tam sayılarla çarpma ve bölme işlemlerini yapar.	1	0	0	0
Doğru orantılı iki çokluk arasındaki ilişkiyi ifade eder.	1	0	1	0
Tam sayılarla toplama ve çıkarma işlemlerini yapar, ilgili problemleri çözer.	1	0	0	0
Dikdörtgen, paralelkenar, yamuk ve eşkenar dörtgeni tanıır; açılı özelliklerini belirler.	1	0	0	0
Birinci dereceden bir bilinmeyenli denklemleri çözer.	1	0	0	0
Rasyonel sayılarla işlem yapmayı gerektiren problemleri çözer.	1	0	0	0
Sayısal (FEN)				
Fen				
S	D	Y	B%	
Uzay teknolojilerini açıklar.	1	0	0	0
Yer çekimini kütle çekimi olarak gök cisimleri temelinde açıklar.	1	0	0	0
Gözlemleri sonucunda cisimlerin, siyah, beyaz ve renkli görünmesinin nedenini, ışığın yansımaya ve soğurulmasıyla	1	1	0	100
Yaygın bileşiklerin formüllerini, isimlerini ve bazı kullanım alanlarını ifade eder.	1	0	0	0
Çözünme hızına etki eden faktörleri deney yaparak belirler.	1	1	0	100
İnce ve kalın kenarlı mercekle ilgili deneyler yaparak belirler.	1	0	1	0
Seri ve paralel bağlı ampullerden oluşan bir devre şeması çizer.	1	0	0	0
Hayvan ve bitki hücrelerini, temel kısımları ve görevleri açısından karşılaştırır.	1	0	0	0
Fiziksel anlamda yapılan işin, uygulanan kuvvet ve alınan yolla ilişkili olduğunu açıklar.	1	0	0	0
Düz, çukur ve tümsek aynalarda oluşan görüntüleri karşılaştırır.	1	0	1	0
Bitki ve hayvanlardaki üreme çeşitlerini karşılaştırır.	1	0	0	0
Sürtünme kuvvetinin kinetik enerji üzerindeki etkisini örneklerle açıklar.	1	1	0	100
Mitozun canlılar için önemini açıklar.	1	0	1	0
Mayoz ve mitoz arasındaki farkları karşılaştırır.	1	1	0	100
Yıldız kavramını açıklar.	1	1	0	100

SINAV SONUÇ BELGESİ							
ÇANAKKALE / BIGA / DUMLUPINAR ORTAOKULU							
Öğrenci				Numara		Sınıf	
NİSA UZUN				174		8E	
Puan Türü	Puan	Genel Ort.	Dereceler				
			Snf	Kurum	İlçe	İl	Genel
LGS	▼ 219,056	223,400	11	37	37	37	1978
Puanı Hesaplanan:			77	77	77	77	4036
Katılımlar:			19	80	80	80	4055

Ders	Soru	Doğru	Yanlış	Net	Başarı %	Sınıf Ort.	Kurum Ort.	Genel Ort.
Türkçe	15	11	4	9,67	64	▲ 7,67	▲ 6,16	▲ 7,68
SOSYAL BİLGİLER	10	7	3	6,00	60	▲ 4,00	▲ 3,61	▲ 4,67
Din K.ve A.B.	10	6	4	4,67	47	▲ 4,40	▲ 3,82	▲ 3,86
İngilizce	10	7	3	6,00	60	▲ 5,47	▲ 4,11	▲ 4,63
Matematik	15	1	1	0,67	4	▼ 0,91	▼ 1,11	▼ 1,59
Fen	15	4	7	1,67	11	▼ 4,79	▼ 3,56	▼ 4,22
Toplam:	75	36	22	28,67	38	▲ 27,25	▲ 22,37	▲ 26,64

Soru No	123456789012345
Sözel (TÜR)	BADBaAcDACBAaBD
Cevap Anh.	A
Sözel (SOS)	bBBaDdADCB
Cevap Anh.	A
Sözel (DİN)	bBCcBDbAD
Cevap Anh.	A
Sözel (İNG)	DBbDcCDaDA
Cevap Anh.	A
Sayısal (MAT)	c C
Cevap Anh.	A
Sayısal (FEN)	cbCbD cDbAA A
Cevap Anh.	A

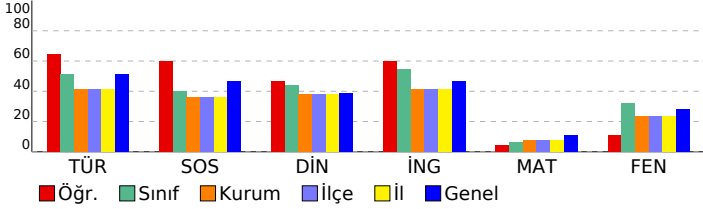

8. SINIF STS

DERSLERE GÖRE BAŞARI ANALİZİ				
Sözel (TÜR)				
Türkçe	S	D	Y	B%
Metinde ele alınan sorunlara farklı çözümler üretir.	2	1	1	50
Konuşma	1	1	0	100
Deyim ve atasözlerinin metne katkısını belirler.	1	1	0	100
Metnin ilgili sorularına cevaplar.	3	2	1	67
Metnin ana fikrini/ana duygusunu belirler.	1	1	0	100
Bir işi işlem basamaklarına göre yazar.	1	0	1	0
Çekim eklerinin işlevlerini ayrt eder.	1	1	0	100
Metindeki söz sanatlarını tespit eder.	1	1	0	100
Görsellerle ilgili sorularına cevaplar.	1	1	0	100
Anlatım bozukluklarını tespit eder.	2	1	1	50
Grafik, tablo ve çizelgeyle sunulan bilgileri yorumlar.	1	1	0	100

Sözel (SOS)				
SOSYAL BİLGİLER				
S	D	Y	B%	
Üretimde ve yönetimde toprağın önemini geçmişten ve günümüzden örneklerle açıklar.	1	0	1	0
Türkiye'nin üyesi olduğu uluslararası kuruluşlara örnekler verir.	1	1	0	100
Osmanlı Devleti'nin siyasi güç olarak ortaya çıkış sürecini ve bu süreci etkileyen faktörleri açıklar.	1	1	0	100
Kurumların ve sivil toplum kuruluşlarının çalışmalarına ve sosyal yaşamdaki rollerine örnekler verir.	1	1	0	100
Demokrasinin ortaya çıkışını, gelişim evrelerini ve günümüzde ifade ettiği anlamları açıklar.	1	1	0	100
Örnek incelemeler yoluyla göçün neden ve sonuçlarını tartışır.	1	0	1	0
Medyanın sosyal değişim ve etkileşimdeki rolünü tartışır.	1	1	0	100
Osmanlı Devleti'nde islahat hareketleri sonucu ortaya çıkan kurumların hareketle toplumsal ve ekonomik değişim	1	1	0	100
Örnek incelemeler yoluyla geçmişten günümüze, yerleşmeyi etkileyen faktörler hakkında çıkarımlarda bulunur.	1	1	0	100
Bilginin korunması, yaygınlaştırılması ve aktarılmasında değişim ve sürekliliği inceler.	1	1	0	100

Sözel (DİN)				
Din K.ve A.B.				
S	D	Y	B%	
Güzel ahlaki tutum ve davranışları örneklerle açıklar.	1	0	1	0
Melekleri özellikleri ve görevlerine göre sınıflandırır.	1	1	0	100
Hz. Muhammed'in (s.a.v.) insani yönünü ayetlerden hareketle yorumlar.	1	1	0	100
Ahiret hayatının aşamalarını açıklar.	1	0	1	0
Dinin farklı yorum biçimleri olabileceğinin farkına varır.	2	0	2	0
Hz. Muhammed'in (s.a.v.) peygamberlik yönüyle ilgili özelliklerini ayrt eder.	1	1	0	100
İslam'da hac ibadetinin önemini ayet ve hadisler ışığında yorumlar.	1	1	0	100
Kurban ibadetini İslam'ın yardımlaşma ve dayanışmaya verdiği önem açısından değerlendirir.	1	1	0	100
Ahlaki Davranışlar	1	1	0	100

Sözel (İNG)				
İngilizce				
S	D	Y	B%	
Students will be able to understand clear, standard speech on appearances and personalities.	1	1	0	100
Students will be able to understand texts about celebrations.	1	1	0	100
Students will be able to understand simple texts about daily routines and preferences.	1	0	1	0
Students will be able to write short, simple messages about environment.	1	1	0	100
Students will be able to talk about other people's appearances and personalities.	1	0	1	0
Students will be able to ask people questions about characteristics of wild animals.	1	1	0	100
Students will be able to understand short and simple texts on sports.	1	1	0	100
Students will be able to recognize the names of the public buildings.	1	1	0	100
Students will be able to spot specific information about names and dates in past events in written texts.	1	1	0	100
Students will be able to understand short and simple texts about predictions.	1	1	0	100

Sayısal (MAT)				
Matematik				
S	D	Y	B%	
Sayı örüntülerinin kuralını harfle ifade eder, kuralı harfle ifade edilen örüntünün istenilen terimini bulur.	1	0	0	0
Yüzde ile ilgili problemleri çözer.	1	0	0	0
Dairenin ve daire diliminin alanını hesaplar.	1	0	0	0
Rasyonel sayılarla çarpma ve bölme işlemlerini yapar.	2	0	0	0
Bir veri grubuna ilişkin daire grafiğini oluşturur ve yorumlar.	1	0	0	0
Bir doğal sayı ile bir cebirsel ifadeyi çarpır.	1	0	1	0
Rasyonel sayıların kare ve küplerini hesaplar.	1	0	0	0
Devirli olan ve olmayan ondalık gösterimleri rasyonel sayı olarak ifade eder.	1	0	0	0
Tam sayılarla çarpma ve bölme işlemlerini yapar.	1	0	0	0
Doğru orantılı iki çokluk arasındaki ilişkiyi ifade eder.	1	0	0	0
Tam sayılarla toplama ve çıkarma işlemlerini yapar, ilgili problemleri çözer.	1	0	0	0
Dikdörtgen, paralelkenar, yamuk ve eşkenar dörtgeni tanıır; açı özelliklerini belirler.	1	1	0	100
Birinci dereceden bir bilinmeyenli denklemleri çözer.	1	0	0	0
Rasyonel sayılarla işlem yapmayı gerektiren problemleri çözer.	1	0	0	0

Sayısal (FEN)				
Fen				
S	D	Y	B%	
Uzay teknolojilerini açıklar.	1	0	1	0
Yer çekimini kütle çekimi olarak gök cisimleri temelinde açıklar.	1	0	1	0
Gözlemleri sonucunda cisimlerin, siyah, beyaz ve renkli görünmesinin nedenini, ışığın yansımaya ve soğurulmasıyla	1	1	0	100
Yaygın bileşiklerin formüllerini, isimlerini ve bazı kullanım alanlarını ifade eder.	1	1	0	100
Çözünme hızına etki eden faktörleri deney yaparak belirler.	1	0	1	0
İnce ve kalın kenarlı mercekle ilgili odak noktalarını deneyerek belirler.	1	0	0	0
Seri ve paralel bağlı ampullerden oluşan bir devre şeması çizer.	1	0	1	0
Hayvan ve bitki hücrelerini, temel kısımları ve görevleri açısından karşılaştırır.	1	0	1	0
Fiziksel anlamda yapılan işin, uygulanan kuvvet ve alınan yolla ilişkili olduğunu açıklar.	1	0	1	0
Düz, çukur ve tümsek aynalarda oluşan görüntüleri karşılaştırır.	1	1	0	100
Bitki ve hayvanlardaki üreme çeşitlerini karşılaştırır.	1	1	0	100
Sürtünme kuvvetinin kinetik enerji üzerindeki etkisini örneklerle açıklar.	1	0	0	0
Mitozun canlılar için önemini açıklar.	1	0	0	0
Mayoz ve mitoz arasındaki farkları karşılaştırır.	1	0	0	0
Yıldız kavramını açıklar.	1	1	0	100

SINAV SONUÇ BELGESİ

8. SINIF STS

ÇANAKKALE / BIGA / DUMLUPINAR ORTAOKULU

Öğrenci Numara Sınıf
ÖNDER ALTIN 672 8E

Puan Türü	Puan	Genel Ort.	Dereceler				
			Snf	Kurum	İlçe	İl	Genel
LGS	▼ 204,210	223,400	12	39	39	39	2245
Puanı Hesaplanan:			77	77	77	77	4036
Katılımlar:			19	80	80	80	4055

Ders	Soru	Doğru	Yanlış	Net	Başarı %	Sınıf Ort.	Kurum Ort.	Genel Ort.
Türkçe	15	9	4	7,67	51	7,67	6,16	7,68
SOSYAL BİLGİLER	10	4	5	2,33	23	4,00	3,61	4,67
Din K.ve A.B.	10	8	1	7,67	77	4,40	3,82	3,86
İngilizce	10	4	4	2,67	27	5,47	4,11	4,63
Matematik	15	3	3	2,00	13	0,91	1,11	1,59
Fen	15	4	8	1,33	9	4,79	3,56	4,22
Toplam:	75	32	25	23,67	32	27,25	22,37	26,64

Soru No	123456789012345
Sözel (TÜR)	AaB ADadbBACBD
Cevap Anh.	A BADBADCACBACBD
Sözel (SOS)	DccBcCA da
Cevap Anh.	A DBBBDCADCB
Sözel (DİN)	CBCAbBD AD
Cevap Anh.	A CBCACBDCAD
Sözel (İNG)	DBb Ba Adc
Cevap Anh.	A DBCDBCDBA
Sayısal (MAT)	D dC c A d
Cevap Anh.	A DCACBDACBAADCBB
Sayısal (FEN)	c CDCac dAba d
Cevap Anh.	A DCCDCBACBAADBDA

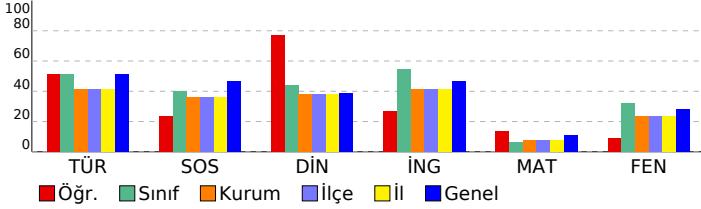

DERSLERE GÖRE BAŞARI ANALİZİ

Sözel (TÜR)

Türkçe	S	D	Y	B%
Metinde ele alınan sorunlara farklı çözümler üretir.	2	0	0	0
Konuşma	1	1	0	100
Deyim ve atasözlerinin metne katkısını belirler.	1	0	1	0
Metnin ilgili sorularına cevaplar.	3	2	1	67
Metnin ana fikrini/ana duygusunu belirler.	1	1	0	100
Bir işi işlem basamaklarına göre yazar.	1	0	1	0
Çekim eklerinin işlevlerini ayrt eder.	1	0	1	0
Metindeki söz sanatlarını tespit eder.	1	1	0	100
Görsellerle ilgili sorularına cevaplar.	1	1	0	100
Anlatım bozukluklarını tespit eder.	2	2	0	100
Grafik, tablo ve çizelgeyle sunulan bilgileri yorumlar.	1	1	0	100

Sözel (SOS)

SOSYAL BİLGİLER

S	D	Y	B%	
Üretimde ve yönetimde toprağın önemini geçmişten ve günümüzden örneklerle açıklar.	1	1	0	100
Türkiye'nin üyesi olduğu uluslararası kuruluşlara örnekler verir.	1	0	1	0
Osmanlı Devleti'nin siyasi güç olarak ortaya çıkış sürecini ve bu süreci etkileyen faktörleri açıklar.	1	0	1	0
Kurumların ve sivil toplum kuruluşlarının çalışmalarına ve sosyal yaşamdaki rollerine örnekler verir.	1	1	0	100
Demokrasinin ortaya çıkışını, gelişim evrelerini ve günümüzde ifade ettiği anlamları açıklar.	1	0	1	0
Örnek incelemeler yoluyla göçün neden ve sonuçlarını tartışır.	1	1	0	100
Medyanın sosyal değişim ve etkileşimdeki rolünü tartışır.	1	1	0	100
Osmanlı Devleti'nde islahat hareketleri sonucu ortaya çıkan kurumların hareketle toplumsal ve ekonomik değişim	1	0	0	0
Örnek incelemeler yoluyla geçmişten günümüze, yerleşmeyi etkileyen faktörler hakkında çıkarımlarda bulunur.	1	0	1	0
Bilginin korunması, yaygınlaştırılması ve aktarılmasında değişim ve sürekliliği inceler.	1	0	1	0

Sözel (DİN)

Din K.ve A.B.

S	D	Y	B%	
Güzel ahlaki tutum ve davranışları örneklerle açıklar.	1	1	0	100
Melekleri özellikleri ve görevlerine göre sınıflandırır.	1	1	0	100
Hz. Muhammed'in (s.a.v.) insani yönünü ayetlerden hareketle yorumlar.	1	1	0	100
Ahiret hayatının aşamalarını açıklar.	1	1	0	100
Dinin farklı yorum biçimleri olabileceğinin farkına varır.	2	0	1	0
Hz. Muhammed'in (s.a.v.) peygamberlik yönüyle ilgili özelliklerini ayrt eder.	1	1	0	100
İslam'da hac ibadetinin önemini ayet ve hadisler ışığında yorumlar.	1	1	0	100
Kurban ibadetini İslam'ın yardımlaşma ve dayanışmaya verdiği önem açısından değerlendirir.	1	1	0	100
Ahlaki Davranışlar	1	1	0	100

Sözel (İNG)

İngilizce

S	D	Y	B%	
Students will be able to understand clear, standard speech on appearances and personalities.	1	1	0	100
Students will be able to understand texts about celebrations.	1	1	0	100
Students will be able to understand simple texts about daily routines and preferences.	1	0	1	0
Students will be able to write short, simple messages about environment.	1	0	0	0
Students will be able to talk about other people's appearances and personalities.	1	1	0	100
Students will be able to ask people questions about characteristics of wild animals.	1	0	1	0
Students will be able to understand short and simple texts on sports.	1	0	0	0
Students will be able to recognize the names of the public buildings.	1	1	0	100
Students will be able to spot specific information about names and dates in past events in written texts.	1	1	1	0
Students will be able to understand short and simple texts about predictions.	1	0	1	0

Sayısal (MAT)

Matematik

S	D	Y	B%	
Sayı örüntülerinin kuralını harfle ifade eder, kuralı harfle ifade edilen örüntünün istenilen terimini bulur.	1	1	0	100
Yüzde ile ilgili problemleri çözer.	1	0	0	0
Dairenin ve daire diliminin alanını hesaplar.	1	0	1	0
Rasyonel sayılarla çarpma ve bölme işlemlerini yapar.	2	1	0	50
Bir veri grubuna ilişkin daire grafiğini oluşturur ve yorumlar.	1	0	0	0
Bir doğal sayı ile bir cebirsel ifadeyi çarpır.	1	0	1	0
Rasyonel sayıların kare ve küplerini hesaplar.	1	0	0	0
Devirli olan ve olmayan ondalık gösterimleri rasyonel sayı olarak ifade eder.	1	0	0	0
Tam sayılarla çarpma ve bölme işlemlerini yapar.	1	0	0	0
Doğru orantılı iki çokluk arasındaki ilişkiyi ifade eder.	1	1	0	100
Tam sayılarla toplama ve çıkarma işlemlerini yapar, ilgili problemleri çözer.	1	0	0	0
Dikdörtgen, paralelkenar, yamuk ve eşkenar dörtgeni tanıır; açı özelliklerini belirler.	1	0	0	0
Birinci dereceden bir bilinmeyenli denklemleri çözer.	1	0	1	0
Rasyonel sayılarla işlem yapmayı gerektiren problemleri çözer.	1	0	0	0

Sayısal (FEN)

Fen

S	D	Y	B%	
Uzay teknolojilerini açıklar.	1	0	1	0
Yer çekimini kütle çekimi olarak gök cisimleri temelinde açıklar.	1	0	0	0
Gözlemleri sonucunda cisimlerin, siyah, beyaz ve renkli görünmesinin nedenini, ışığın yansımaya ve soğurulmasınayla	1	1	0	100
Yaygın bileşiklerin formüllerini, isimlerini ve bazı kullanım alanlarını ifade eder.	1	1	0	100
Çözünme hızına etki eden faktörleri deney yaparak belirler.	1	1	0	100
İnce ve kalın kenarlı mercekle ilgili odak noktalarını deneyerek belirler.	1	0	1	0
Seri ve paralel bağlı ampullerden oluşan bir devre şeması çizer.	1	0	1	0
Hayvan ve bitki hücrelerini, temel kısımları ve görevleri açısından karşılaştırır.	1	0	0	0
Fiziksel anlamda yapılan işin, uygulanan kuvvet ve alınan yolla ilişkili olduğunu açıklar.	1	0	1	0
Düz, çukur ve tümsek aynalarda oluşan görüntüleri karşılaştırır.	1	1	0	100
Bitki ve hayvanlardaki üreme çeşitlerini karşılaştırır.	1	0	1	0
Sürtünme kuvvetinin kinetik enerji üzerindeki etkisini örneklerle açıklar.	1	0	1	0
Mitozun canlılar için önemini açıklar.	1	0	1	0
Mayoz ve mitoz arasındaki farkları karşılaştırır.	1	0	0	0
Yıldız kavramını açıklar.	1	0	1	0

SINAV SONUÇ BELGESİ							
ÇANAKKALE / BIGA / DUMLUPINAR ORTAOKULU							
Öğrenci				Numara		Sınıf	
ONUR ÖZDEMİR				178		8E	
Puan Türü	Puan	Genel Ort.	Dereceler				
			Snf	Kurum	İlçe	İl	Genel
LGS	▼ 57,635	223,400	19	76	76	76	4023
Puanı Hesaplanan:			77	77	77	4036	
Katılımlar:			19	80	80	80	4055

Ders	Soru	Doğru	Yanlış	Net	Başarı %	Sınıf Ort.	Kurum Ort.	Genel Ort.
Türkçe	15	3	12	-1,00	-7	▼ 7,67	▼ 6,16	▼ 7,68
SOSYAL BİLGİLER	10	3	7	0,67	7	▼ 4,00	▼ 3,61	▼ 4,67
Din K.ve A.B.	10	2	8	-0,67	-7	▼ 4,40	▼ 3,82	▼ 3,86
İngilizce	10	3	7	0,67	7	▼ 5,47	▼ 4,11	▼ 4,63
Matematik	15	1	14	-3,67	-24	▼ 0,91	▼ 1,11	▼ 1,59
Fen	15	3	12	-1,00	-7	▼ 4,79	▼ 3,56	▼ 4,22
Toplam:	75	15	60	-5,00	-7	▼ 27,25	▼ 22,37	▼ 26,64

Soru No	123456789012345
Sözel (TÜR)	cdbacdbacdBAAbBb
Cevap Anh.	A BADBADCACBACBD
Sözel (SOS)	DacBaCcBda
Cevap Anh.	A DBBBDCADCB
Sözel (DİN)	dBadbacbcD
Cevap Anh.	A CBCACBDCAD
Sözel (İNG)	DBbacacdcA
Cevap Anh.	A DBCDBCDBA
Sayısal (MAT)	Dcbaccddbaacc
Cevap Anh.	A DCACBDACBAADCBB
Sayısal (FEN)	DbabaBAabcdbdcd
Cevap Anh.	A DCCDCBACBAADBDA

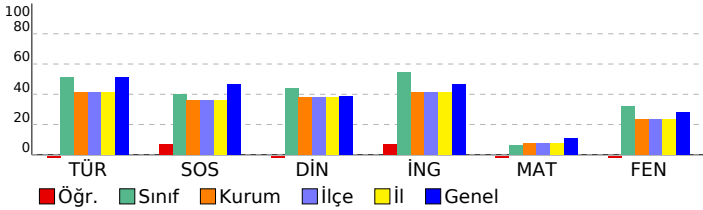

8. SINIF STS

DERSLERE GÖRE BAŞARI ANALİZİ				
Sözel (TÜR)				
Türkçe	S	D	Y	B%
Metinde ele alınan sorunlara farklı çözümler üretir.	2	0	2	0
Konuşma	1	0	1	0
Deyim ve atasözlerinin metne katkısını belirler.	1	0	1	0
Metnin ilgili sorularına cevaplar.	3	0	3	0
Metnin ana fikrini/ana duygusunu belirler.	1	0	1	0
Bir işi işlem basamaklarına göre yazar.	1	0	1	0
Çekim eklerinin işlevlerini ayrt eder.	1	0	1	0
Metindeki söz sanatlarını tespit eder.	1	1	0	100
Görsellerle ilgili sorularına cevaplar.	1	1	0	100
Anlatım bozukluklarını tespit eder.	2	1	1	50
Grafik, tablo ve çizelgeyle sunulan bilgileri yorumlar.	1	0	1	0

Sözel (SOS)				
SOSYAL BİLGİLER				
S	D	Y	B%	
Üretimde ve yönetimde toprağın önemini geçmişten ve günümüzden örneklerle açıklar.	1	1	0	100
Türkiye'nin üyesi olduğu uluslararası kuruluşlara örnekler verir.	1	0	1	0
Osmanlı Devleti'nin siyasi güç olarak ortaya çıkış sürecini ve bu süreci etkileyen faktörleri açıklar.	1	0	1	0
Kurumların ve sivil toplum kuruluşlarının çalışmalarına ve sosyal yaşamdaki rollerine örnekler verir.	1	1	0	100
Demokrasinin ortaya çıkışını, gelişim evrelerini ve günümüzde ifade ettiği anlamları açıklar.	1	0	1	0
Örnek incelemeler yoluyla göçün neden ve sonuçlarını tartışır.	1	1	0	100
Medyanın sosyal değişim ve etkileşimdeki rolünü tartışır.	1	0	1	0
Osmanlı Devleti'nde islahat hareketleri sonucu ortaya çıkan kurumların hareketle toplumsal ve ekonomik değişim	1	0	1	0
Örnek incelemeler yoluyla geçmişten günümüze, yerleşmeyi etkileyen faktörler hakkında çıkarımlarda bulunur.	1	0	1	0
Bilginin korunması, yaygınlaştırılması ve aktarılmasında değişim ve sürekliliği inceler.	1	0	1	0

Sözel (DİN)				
Din K.ve A.B.				
S	D	Y	B%	
Güzel ahlaki tutum ve davranışları örneklerle açıklar.	1	0	1	0
Melekleri özellikleri ve görevlerine göre sınıflandırır.	1	0	1	0
Hz. Muhammed'in (s.a.v.) insani yönünü ayetlerden hareketle yorumlar.	1	0	1	0
Ahiret hayatının aşamalarını açıklar.	1	0	1	0
Dinin farklı yorum biçimleri olabileceğinin farkına varır.	2	0	2	0
Hz. Muhammed'in (s.a.v.) peygamberlik yönüyle ilgili özelliklerini ayrt eder.	1	0	1	0
İslam'da hac ibadetinin önemini ayet ve hadisler ışığında yorumlar.	1	0	1	0
Kurban ibadetini İslam'ın yardımlaşma ve dayanışmaya verdiği önem açısından değerlendirir.	1	0	1	0
Ahlaki Davranışlar	1	1	0	100

Sözel (İNG)				
İngilizce				
S	D	Y	B%	
Students will be able to understand clear, standard speech on appearances and personalities.	1	1	0	100
Students will be able to understand texts about celebrations.	1	1	0	100
Students will be able to understand simple texts about daily routines and preferences.	1	0	1	0
Students will be able to write short, simple messages about environment.	1	0	1	0
Students will be able to talk about other people's appearances and personalities.	1	0	1	0
Students will be able to ask people questions about characteristics of wild animals.	1	0	1	0
Students will be able to understand short and simple texts on sports.	1	0	1	0
Students will be able to recognize the names of the public buildings.	1	0	1	0
Students will be able to spot specific information about names and dates in past events in written texts.	1	0	1	0
Students will be able to understand short and simple texts about predictions.	1	1	0	100

Sayısal (MAT)				
Matematik				
S	D	Y	B%	
Sayı örüntülerinin kuralını harfle ifade eder, kuralı harfle ifade edilen örüntünün istenilen terimini bulur.	1	1	0	100
Yüzde ile ilgili problemleri çözer.	1	0	1	0
Dairenin ve daire diliminin alanını hesaplar.	1	0	1	0
Rasyonel sayılarla çarpma ve bölme işlemlerini yapar.	2	0	2	0
Bir veri grubuna ilişkin daire grafiğini oluşturur ve yorumlar.	1	0	1	0
Bir doğal sayı ile bir cebirsel ifadeyi çarpır.	1	0	1	0
Rasyonel sayıların kare ve küplerini hesaplar.	1	0	1	0
Devirli olan ve olmayan ondalık gösterimleri rasyonel sayı olarak ifade eder.	1	0	1	0
Tam sayılarla çarpma ve bölme işlemlerini yapar.	1	0	1	0
Doğru orantılı iki çokluk arasındaki ilişkiyi ifade eder.	1	0	1	0
Tam sayılarla toplama ve çıkarma işlemlerini yapar, ilgili problemleri çözer.	1	0	1	0
Dikdörtgen, paralelkenar, yamuk ve eşkenar dörtgeni tanıır; açı özelliklerini belirler.	1	0	1	0
Birinci dereceden bir bilinmeyenli denklemleri çözer.	1	0	1	0
Rasyonel sayılarla işlem yapmayı gerektiren problemleri çözer.	1	0	1	0

Sayısal (FEN)				
Fen				
S	D	Y	B%	
Uzay teknolojilerini açıklar.	1	1	0	100
Yer çekimini kütle çekimi olarak gök cisimleri temelinde açıklar.	1	0	1	0
Gözlemleri sonucunda cisimlerin, siyah, beyaz ve renkli görünmesinin nedenini, ışığın yansımaya ve soğurulmasıyla	1	0	1	0
Yaygın bileşiklerin formüllerini, isimlerini ve bazı kullanım alanlarını ifade eder.	1	0	1	0
Çözünme hızına etki eden faktörleri deney yaparak belirler.	1	0	1	0
İnce ve kalın kenarlı mercekle ilgili odak noktalarını deneyerek belirler.	1	1	0	100
Seri ve paralel bağlı ampullerden oluşan bir devre şeması çizer.	1	1	0	100
Hayvan ve bitki hücrelerini, temel kısımları ve görevleri açısından karşılaştırır.	1	0	1	0
Fiziksel anlamda yapılan işin, uygulanan kuvvet ve alınan yolla ilişkili olduğunu açıklar.	1	0	1	0
Düz, çukur ve tümsek aynalarda oluşan görüntüleri karşılaştırır.	1	0	1	0
Bitki ve hayvanlardaki üreme çeşitlerini karşılaştırır.	1	0	1	0
Sürtünme kuvvetinin kinetik enerji üzerindeki etkisini örneklerle açıklar.	1	0	1	0
Mitozun canlılar için önemini açıklar.	1	0	1	0
Mayoz ve mitoz arasındaki farkları karşılaştırır.	1	0	1	0
Yıldız kavramını açıklar.	1	0	1	0

SINAV SONUÇ BELGESİ								8. SINIF STS							
ÇANAKKALE / BIGA / DUMLUPINAR ORTAOKULU								DERSLERE GÖRE BAŞARI ANALİZİ							
Öğrenci				Numara		Sınıf									
SÜLEYMAN KAHRAMAN				979		8E									
Puan Türü	Puan	Genel Ort.	Dereceler					Genel Ort.							
			Snf	Kurum	İlçe	İl	Genel								
LGS	▼ 193,813	223,400	14	42	42	42	2438								
Puanı Hesaplanan:			77	77	77	77	4036								
Katılımlar:			19	80	80	80	4055								

Ders	Soru	Doğru	Yanlış	Net	Başarı %	Sınıf Ort.	Kurum Ort.	Genel Ort.
Türkçe	15	8	7	5,67	38	▼ 7,67	▼ 6,16	▼ 7,68
SOSYAL BİLGİLER	10	2	8	-0,67	-7	▼ 4,00	▼ 3,61	▼ 4,67
Din K.ve A.B.	10	3	7	0,67	7	▼ 4,40	▼ 3,82	▼ 3,86
İngilizce	10	3	6	1,00	10	▼ 5,47	▼ 4,11	▼ 4,63
Matematik	15	4	11	0,33	2	▼ 0,91	▼ 1,11	▼ 1,59
Fen	15	9	5	7,33	49	▲ 4,79	▲ 3,56	▲ 4,22
Toplam:	75	29	44	14,33	19	▼ 27,25	▼ 22,37	▼ 26,64

Soru No	123456789012345
Sözel (TÜR)	cADcDACbbCBcCBa
Cevap Anh.	A B A B D D A C C B A C B D
Sözel (SOS)	bdadccAbbd
Cevap Anh.	A D B B B D C A D C B
Sözel (DİN)	CBbdacbcda
Cevap Anh.	A C B C A C B D C A D
Sözel (İNG)	cabDbDd ab
Cevap Anh.	A D B C D B C D A B A
Sayısal (MAT)	DbcddaAdBdcbCac
Cevap Anh.	A D C A C B D A C B A A D C B B
Sayısal (FEN)	DCCaCbBaAd dDA
Cevap Anh.	A D C C D C B A C A A B D B A

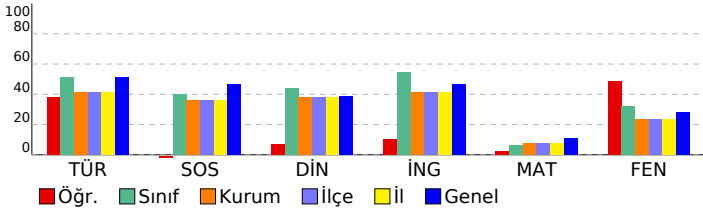

SÖZEL (TÜR)	S D Y B %
Türkçe	
Metinde ele alınan sorunlara farklı çözümler üretir.	2 1 1 50
Konuşma	1 1 0 100
Deyim ve atasözlerinin metne katkısını belirler.	1 1 0 100
Metnin ilgili sorularına cevaplar.	3 1 2 33
Metnin ana fikrini/ana duygusunu belirler.	1 1 0 100
Bir işi işlem basamaklarına göre yazar.	1 0 1 0
Çekim eklerinin işlevlerini ayırır eder.	1 0 1 0
Metindeki söz sanatlarını tespit eder.	1 1 0 100
Görsellerle ilgili sorularına cevaplar.	1 0 1 0
Anlatım bozukluklarını tespit eder.	2 2 0 100
Grafik, tablo ve çizelgeyle sunulan bilgileri yorumlar.	1 0 1 0
SOSYAL BİLGİLER	
Üretimde ve yönetimde toprağın önemini geçmişten ve günümüzden örneklerle açıklar.	1 0 1 0
Türkiye'nin üyesi olduğu uluslararası kuruluşlara örnekler verir.	1 0 1 0
Osmanlı Devleti'nin siyasi güç olarak ortaya çıkış sürecini ve bu süreci etkileyen faktörleri açıklar.	1 0 1 0
Kurumların ve sivil toplum kuruluşlarının çalışmalarına ve sosyal yaşamdaki rollerine örnekler verir.	1 0 1 0
Demokrasinin ortaya çıkışını, gelişim evrelerini ve günümüzde ifade ettiği anlamları açıklar.	1 0 1 0
Örnek incelemeler yoluyla göçün neden ve sonuçlarını tartışır.	1 1 0 100
Medyanın sosyal değişim ve etkileşimdeki rolünü tartışır.	1 1 0 100
Osmanlı Devleti'nde islahat hareketleri sonucu ortaya çıkan kurumlardan hareketle toplumsal ve ekonomik değişim	1 0 1 0
Örnek incelemeler yoluyla geçmişten günümüze, yerleşmeyi etkileyen faktörler hakkında çıkarımlarda bulunur.	1 0 1 0
Bilginin korunması, yaygınlaştırılması ve aktarılmasında değişim ve sürekliliği inceler.	1 0 1 0
Sözel (DİN)	
Din K.ve A.B.	
Güzel ahlaki tutum ve davranışları örneklerle açıklar.	1 1 0 100
Melekleri özellikleri ve görevlerine göre sınıflandırır.	1 1 0 100
Hz. Muhammed'in (s.a.v.) insani yönünü ayetlerden hareketle yorumlar.	1 0 1 0
Ahiret hayatının aşamalarını açıklar.	1 0 1 0
Dinin farklı yorum biçimleri olabileceğinin farkına varır.	2 1 1 50
Hz. Muhammed'in (s.a.v.) peygamberlik yönüyle ilgili özelliklerini ayırır eder.	1 0 1 0
İslam'da hac ibadetinin önemini ayet ve hadisler ışığında yorumlar.	1 0 1 0
Kurban ibadetini İslam'ın yardımlaşma ve dayanışmaya verdiği önem açısından değerlendirir.	1 0 1 0
Ahlaki Davranışlar	1 0 1 0

Sözel (İNG)	S D Y B %
İngilizce	
Students will be able to understand clear, standard speech on appearances and personalities.	1 0 1 0
Students will be able to understand texts about celebrations.	1 0 1 0
Students will be able to understand simple texts about daily routines and preferences.	1 0 1 0
Students will be able to write short, simple messages about environment.	1 1 0 100
Students will be able to talk about other people's appearances and personalities.	1 1 0 100
Students will be able to ask people questions about characteristics of wild animals.	1 0 1 0
Students will be able to understand short and simple texts on sports.	1 1 0 100
Students will be able to recognize the names of the public buildings.	1 0 0 0
Students will be able to spot specific information about names and dates in past events in written texts.	1 0 1 0
Students will be able to understand short and simple texts about predictions.	1 0 1 0
Sayısal (MAT)	
Matematik	
Sayı örüntülerinin kuralını harfle ifade eder, kuralı harfle ifade edilen örüntünün istenilen terimini bulur.	1 1 0 100
Yüzde ile ilgili problemleri çözer.	1 0 1 0
Dairenin ve daire diliminin alanını hesaplar.	1 0 1 0
Rasyonel sayılarla çarpma ve bölme işlemlerini yapar.	2 0 2 0
Bir veri grubuna ilişkin daire grafiğini oluşturur ve yorumlar.	1 0 1 0
Bir doğal sayı ile bir cebirsel ifadeyi çarpır.	1 0 1 0
Rasyonel sayıların kare ve küplerini hesaplar.	1 1 0 100
Devirli olan ve olmayan ondalık gösterimleri rasyonel sayı olarak ifade eder.	1 0 1 0
Tam sayılarla çarpma ve bölme işlemlerini yapar.	1 1 0 100
Doğru orantılı iki çokluk arasındaki ilişkiyi ifade eder.	1 0 1 0
Tam sayılarla toplama ve çıkarma işlemlerini yapar, ilgili problemleri çözer.	1 0 1 0
Dikdörtgen, paralelkenar, yamuk ve eşkenar dörtgeni tanıır; açı özelliklerini belirler.	1 1 0 100
Birinci dereceden bir bilinmeyenli denklemleri çözer.	1 0 1 0
Rasyonel sayılarla işlem yapmayı gerektiren problemleri çözer.	1 0 1 0
Sayısal (FEN)	
Fen	
Uzay teknolojilerini açıklar.	1 1 0 100
Yer çekimini kütle çekimi olarak gök cisimleri temelinde açıklar.	1 1 0 100
Gözlemleri sonucunda cisimlerin, siyah, beyaz ve renkli görünmesinin nedenini, ışığın yansımaya ve soğurulmasına	1 1 0 100
Yaygın bileşiklerin formüllerini, isimlerini ve bazı kullanım alanlarını ifade eder.	1 0 1 0
Çözünme hızına etki eden faktörleri deney yaparak belirler.	1 1 0 100
İnce ve kalın kenarlı mercekle ilgili odak noktalarını deneyerek belirler.	1 1 0 100
Seri ve paralel bağlı ampullerden oluşan bir devre şeması çizer.	1 0 1 0
Hayvan ve bitki hücrelerini, temel kısımları ve görevleri açısından karşılaştırır.	1 1 0 100
Fiziksel anlamda yapılan işin, uygulanan kuvvet ve alınan yolla ilişkili olduğunu açıklar.	1 0 1 0
Düz, çukur ve tümsek aynalarda oluşan görüntüleri karşılaştırır.	1 1 0 100
Bitki ve hayvanlardaki üreme çeşitlerini karşılaştırır.	1 0 1 0
Sürtünme kuvvetinin kinetik enerji üzerindeki etkisini örneklerle açıklar.	1 0 0 0
Mitozun canlılar için önemini açıklar.	1 0 1 0
Mayoz ve mitoz arasındaki farkları karşılaştırır.	1 1 0 100
Yıldız kavramını açıklar.	1 1 0 100

SINAV SONUÇ BELGESİ							
ÇANAKKALE / BIGA / DUMLUPINAR ORTAOKULU							
Öğrenci				Numara		Sınıf	
YİĞİT TOKSÖZ				221		8E	
Puan Türü	Puan	Genel Ort.	Dereceler				
			Snf	Kurum	İlçe	İl	Genel
LGS	▲ 253,370	223,400	7	25	25	25	1385
Puanı Hesaplanan:			77	77	77	77	4036
Katılımlar:			19	80	80	80	4055

Ders	Soru	Doğru	Yanlış	Net	Başarı %	Sınıf Ort.	Kurum Ort.	Genel Ort.
Türkçe	15	11	4	9,67	64	▲ 7,67	▲ 6,16	▲ 7,68
SOSYAL BİLGİLER	10	5	4	3,67	37	▼ 4,00	▲ 3,61	▼ 4,67
Din K.ve A.B.	10	4	3	3,00	30	▼ 4,40	▼ 3,82	▼ 3,86
İngilizce	10	7	3	6,00	60	▲ 5,47	▲ 4,11	▲ 4,63
Matematik	15	1	0	1,00	7	▲ 0,91	▼ 1,11	▼ 1,59
Fen	15	9	5	7,33	49	▲ 4,79	▲ 3,56	▲ 4,22
Toplam:	75	37	19	30,67	41	▲ 27,25	▲ 22,37	▲ 26,64

Soru No	123456789012345
Sözel (TÜR)	BADBcdCACBcCBD
Cevap Anh.	A
Sözel (SOS)	cBa aCABcCB
Cevap Anh.	A
Sözel (DİN)	CBCcdB d
Cevap Anh.	A
Sözel (İNG)	bBbDaCDABA
Cevap Anh.	A
Sayısal (MAT)	C
Cevap Anh.	A
Sayısal (FEN)	DCCDCdAB AdDdad
Cevap Anh.	A

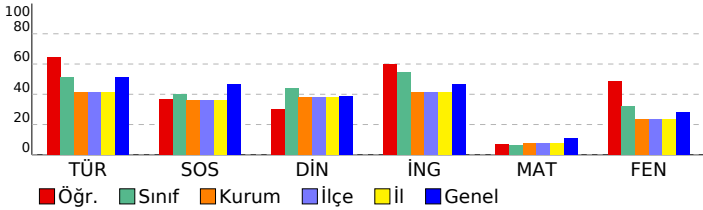

8. SINIF STS

DERSLERE GÖRE BAŞARI ANALİZİ				
Sözel (TÜR)				
Türkçe	S	D	Y	B%
Metinde ele alınan sorunlara farklı çözümler üretir.	2	1	1	50
Konuşma	1	1	0	100
Deyim ve atasözlerinin metne katkısını belirler.	1	1	0	100
Metnin ilgili soruların cevaplar.	3	2	1	67
Metnin ana fikrini/ana duygusunu belirler.	1	0	1	0
Bir işi işlem basamaklarına göre yazar.	1	1	0	100
Çekim eklerinin işlevlerini ayrt eder.	1	1	0	100
Metindeki söz sanatlarını tespit eder.	1	1	0	100
Görsellerle ilgili soruların cevaplar.	1	0	1	0
Anlatım bozukluklarını tespit eder.	2	2	0	100
Grafik, tablo ve çizelgeyle sunulan bilgileri yorumlar.	1	1	0	100
Sözel (SOS)				
SOSYAL BİLGİLER				
S	D	Y	B%	
Üretimde ve yönetimde toprağın önemini geçmişten ve günümüzden örneklerle açıklar.	1	0	1	0
Türkiye'nin üyesi olduğu uluslararası kuruluşlara örnekler verir.	1	1	0	100
Osmanlı Devleti'nin siyasi güç olarak ortaya çıkış sürecini ve bu süreci etkileyen faktörleri açıklar.	1	0	1	0
Kurumların ve sivil toplum kuruluşlarının çalışmalarına ve sosyal yaşamdaki rollerine örnekler verir.	1	0	0	0
Demokrasinin ortaya çıkışını, gelişim evrelerini ve günümüzde ifade ettiği anlamları açıklar.	1	0	1	0
Örnek incelemeler yoluyla göçün neden ve sonuçlarını tartışır.	1	1	0	100
Medyanın sosyal değişim ve etkileşimdeki rolünü tartışır.	1	1	0	100
Osmanlı Devleti'nde islahat hareketleri sonucu ortaya çıkan kurumların hareketle toplumsal ve ekonomik değişim	1	0	1	0
Örnek incelemeler yoluyla geçmişten günümüze, yerleşmeyi etkileyen faktörler hakkında çıkarımlarda bulunur.	1	0	1	0
Bilginin korunması, yaygınlaştırılması ve aktarılmasında değişim ve sürekliliği inceler.	1	1	0	100
Sözel (DİN)				
Din K.ve A.B.				
S	D	Y	B%	
Güzel ahlaki tutum ve davranışları örneklerle açıklar.	1	1	0	100
Melekleri özellikleri ve görevlerine göre sınıflandırır.	1	1	0	100
Hz. Muhammed'in (s.a.v.) insani yönünü ayetlerden hareketle yorumlar.	1	1	0	100
Ahiret hayatının aşamalarını açıklar.	1	0	1	0
Dinin farklı yorum biçimleri olabileceğinin farkına varır.	2	0	1	0
Hz. Muhammed'in (s.a.v.) peygamberlik yönüyle ilgili özelliklerini ayrt eder.	1	1	0	100
İslam'da hac ibadetinin önemini ayet ve hadisler ışığında yorumlar.	1	0	0	0
Kurban ibadetini İslam'ın yardımlaşma ve dayanışmaya verdiği önem açısından değerlendirir.	1	0	1	0
Ahlaki Davranışlar	1	0	0	0
Sözel (İNG)				
İngilizce				
S	D	Y	B%	
Students will be able to understand clear, standard speech on appearances and personalities.	1	0	1	0
Students will be able to understand texts about celebrations.	1	1	0	100
Students will be able to understand simple texts about daily routines and preferences.	1	0	1	0
Students will be able to write short, simple messages about environment.	1	1	0	100
Students will be able to talk about other people's appearances and personalities.	1	0	1	0
Students will be able to ask people questions about characteristics of wild animals.	1	1	0	100
Students will be able to understand short and simple texts on sports.	1	1	0	100
Students will be able to recognize the names of the public buildings.	1	1	0	100
Students will be able to spot specific information about names and dates in past events in written texts.	1	1	0	100
Students will be able to understand short and simple texts about predictions.	1	1	0	100
Sayısal (MAT)				
Matematik				
S	D	Y	B%	
Sayı örüntülerinin kuralını harfle ifade eder, kuralı harfle ifade edilen örüntünün istenilen terimini bulur.	1	0	0	0
Yüzde ile ilgili problemleri çözer.	1	1	0	100
Dairenin ve daire diliminin alanını hesaplar.	1	0	0	0
Rasyonel sayılarla çarpma ve bölme işlemlerini yapar.	2	0	0	0
Bir veri grubuna ilişkin daire grafiğini oluşturur ve yorumlar.	1	0	0	0
Bir doğal sayı ile bir cebirsel ifadeyi çarpır.	1	0	0	0
Rasyonel sayıların kare ve köplerini hesaplar.	1	0	0	0
Devirli olan ve olmayan ondalık gösterimleri rasyonel sayı olarak ifade eder.	1	0	0	0
Tam sayılarla çarpma ve bölme işlemlerini yapar.	1	0	0	0
Doğru orantılı iki çokluk arasındaki ilişkiyi ifade eder.	1	0	0	0
Tam sayılarla toplama ve çıkarma işlemlerini yapar, ilgili problemleri çözer.	1	0	0	0
Dikdörtgen, paralelkenar, yamuk ve eşkenar dörtgeni tanıır; açı özelliklerini belirler.	1	0	0	0
Birinci dereceden bir bilinmeyenli denklemleri çözer.	1	0	0	0
Rasyonel sayılarla işlem yapmayı gerektiren problemleri çözer.	1	0	0	0
Sayısal (FEN)				
Fen				
S	D	Y	B%	
Uzay teknolojilerini açıklar.	1	1	0	100
Yer çekimini kütle çekimi olarak gök cisimleri temelinde açıklar.	1	1	0	100
Gözlemleri sonucunda cisimlerin, siyah, beyaz ve renkli görünmesinin nedenini, ışığın yansımaya ve soğurulmasına	1	1	0	100
Yaygın bileşiklerin formüllerini, isimlerini ve bazı kullanım alanlarını ifade eder.	1	1	0	100
Çözünme hızına etki eden faktörleri deney yaparak belirler.	1	1	0	100
İnce ve kalın kenarlı mercekle ilgili odak noktalarını deneyerek belirler.	1	0	1	0
Seri ve paralel bağlı ampullerden oluşan bir devre şeması çizer.	1	1	0	100
Hayvan ve bitki hücrelerini, temel kısımları ve görevleri açısından karşılaştırır.	1	1	0	100
Fiziksel anlamda yapılan işin, uygulanan kuvvet ve alınan yolla ilişkili olduğunu açıklar.	1	0	0	0
Düz, çukur ve tümsek aynalarda oluşan görüntüleri karşılaştırır.	1	1	0	100
Bitki ve hayvanlardaki üreme çeşitlerini karşılaştırır.	1	0	1	0
Sürtünme kuvvetinin kinetik enerji üzerindeki etkisini örneklerle açıklar.	1	1	0	100
Mitozun canlılar için önemini açıklar.	1	0	1	0
Mayoz ve mitoz arasındaki farkları karşılaştırır.	1	0	1	0
Yıldız kavramını açıklar.	1	0	1	0

SINAV SONUÇ BELGESİ				8. SINIF STS			
ÇANAKKALE / BIGA / DUMLUPINAR ORTAOKULU				DERSLERE GÖRE BAŞARI ANALİZİ			

Öğrenci	Numara	Sınıf
YUSUF EREN ÖZGEN	142	8E

Puan Türü	Puan	Genel Ort.	Dereceler				
			Snf	Kurum	İlçe	İl	Genel
LGS	▲ 436,840	223,400	1	1	1	1	50
Puanı Hesaplanan:			77	77	77	77	4036
Katılımlar:			19	80	80	80	4055

Ders	Soru	Doğru	Yanlış	Net	Başarı %	Sınıf Ort.	Kurum Ort.	Genel Ort.
Türkçe	15	15	0	15,00	100	▲ 7,67	▲ 6,16	▲ 7,68
SOSYAL BİLGİLER	10	10	0	10,00	100	▲ 4,00	▲ 3,61	▲ 4,67
Din K.ve A.B.	10	9	0	9,00	90	▲ 4,40	▲ 3,82	▲ 3,86
İngilizce	10	10	0	10,00	100	▲ 5,47	▲ 4,11	▲ 4,63
Matematik	15	11	3	10,00	67	▲ 0,91	▲ 1,11	▲ 1,59
Fen	15	13	2	12,33	82	▲ 4,79	▲ 3,56	▲ 4,22
Toplam:	75	68	5	66,33	88	▲ 27,25	▲ 22,37	▲ 26,64

Soru No	123456789012345
Sözel (TÜR)	BADBDADCACBACBD
Cevap Anh.	A BADBDADCACBACBD
Sözel (SOS)	DBBBDCADCB
Cevap Anh.	A DBBBDCADCB
Sözel (DİN)	CBCACBD AD
Cevap Anh.	A CBCACBDCAD
Sözel (İNG)	DBCDBCDABA
Cevap Anh.	A DBCDBCDABA
Sayısal (MAT)	DCb BcACBAADdBB
Cevap Anh.	A DCACBDACBAADCBB
Sayısal (FEN)	DCCDdBABCAAbBDA
Cevap Anh.	A DCCDCBACBAADBDA

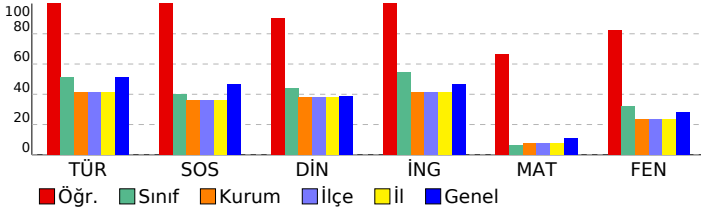

Sözel (TÜR)	S	D	Y	B%
Türkçe	2	2	0	100
Metinde ele alınan sorunlara farklı çözümler üretir.	1	1	0	100
Konuşma	1	1	0	100
Deyim ve atasözlerinin metne katkısını belirler.	1	1	0	100
Metninle ilgili soruların cevaplar.	3	3	0	100
Metnin ana fikrini/ana duygusunu belirler.	1	1	0	100
Bir işi işlem basamaklarına göre yazar.	1	1	0	100
Çekim eklerinin işlevlerini ayrt eder.	1	1	0	100
Metindeki söz sanatlarını tespit eder.	1	1	0	100
Görsellerle ilgili soruların cevaplar.	1	1	0	100
Anlatım bozukluklarını tespit eder.	2	2	0	100
Grafik, tablo ve çizelgeyle sunulan bilgileri yorumlar.	1	1	0	100

Sözel (SOS)	S	D	Y	B%
SOSYAL BİLGİLER	1	1	0	100
Üretimde ve yönetimde toprağın önemini geçmişten ve günümüzden örneklerle açıklar.	1	1	0	100
Türkiye'nin üyesi olduğu uluslararası kuruluşlara örnekler verir.	1	1	0	100
Osmanlı Devleti'nin siyasi güç olarak ortaya çıkış sürecini ve bu süreci etkileyen faktörleri açıklar.	1	1	0	100
Kurumların ve sivil toplum kuruluşlarının çalışmalarına ve sosyal yaşamdaki rollerine örnekler verir.	1	1	0	100
Demokrasinin ortaya çıkışını, gelişim evrelerini ve günümüzde ifade ettiği anlamları açıklar.	1	1	0	100
Örnek incelemeler yoluyla göçün neden ve sonuçlarını tartışır.	1	1	0	100
Medyanın sosyal değişim ve etkileşimdeki rolünü tartışır.	1	1	0	100
Osmanlı Devleti'nde islahat hareketleri sonucu ortaya çıkan kurumlardan hareketle toplumsal ve ekonomik değişim	1	1	0	100
Örnek incelemeler yoluyla geçmişten günümüze, yerleşmeyi etkileyen faktörler hakkında çıkarımlarda bulunur.	1	1	0	100
Bilginin korunması, yaygınlaştırılması ve aktarılmasında değişim ve sürekliliği inceler.	1	1	0	100

Sözel (DİN)	S	D	Y	B%
Din K.ve A.B.	1	1	0	100
Güzel ahlaki tutum ve davranışları örneklerle açıklar.	1	1	0	100
Melekleri özellikleri ve görevlerine göre sınıflandırır.	1	1	0	100
Hız, Muhammed'in (s.a.v.) insanı yönünü ayetlerden hareketle yorumlar.	1	1	0	100
Ahiret hayatının aşamalarını açıklar.	1	1	0	100
Dinin farklı yorum biçimleri olabileceğinin farkına varır.	2	1	0	50
Hız, Muhammed'in (s.a.v.) peygamberlik yönüyle ilgili özelliklerini ayrt eder.	1	1	0	100
İslam'da hac ibadetinin önemini ayet ve hadisler ışığında yorumlar.	1	1	0	100
Kurban ibadetini İslam'ın yardımlaşma ve dayanışmaya verdiği önem açısından değerlendirir.	1	1	0	100
Ahlaki Davranışlar	1	1	0	100

Sözel (İNG)	S	D	Y	B%
İngilizce	1	1	0	100
Students will be able to understand clear, standard speech on appearances and personalities.	1	1	0	100
Students will be able to understand texts about celebrations.	1	1	0	100
Students will be able to understand simple texts about daily routines and preferences.	1	1	0	100
Students will be able to write short, simple messages about environment.	1	1	0	100
Students will be able to talk about other people's appearances and personalities.	1	1	0	100
Students will be able to ask people questions about characteristics of wild animals.	1	1	0	100
Students will be able to understand short and simple texts on sports.	1	1	0	100
Students will be able to recognize the names of the public buildings.	1	1	0	100
Students will be able to spot specific information about names and dates in past events in written texts.	1	1	0	100
Students will be able to understand short and simple texts about predictions.	1	1	0	100

Sayısal (MAT)	S	D	Y	B%
Matematik	1	1	0	100
Sayı örüntülerinin kuralını harfle ifade eder, kuralı harfle ifade edilen örüntünün istenilen terimini bulur.	1	1	0	100
Yüzde ile ilgili problemleri çözer.	1	1	0	100
Dairenin ve daire diliminin alanını hesaplar.	1	0	1	0
Rasyonel sayılarla çarpma ve bölme işlemlerini yapar.	2	1	0	50
Bir veri grubuna ilişkin daire grafiğini oluşturur ve yorumlar.	1	1	0	100
Bir doğal sayı ile bir cebirsel ifadeyi çarpır.	1	0	1	0
Rasyonel sayıların kare ve küplerini hesaplar.	1	1	0	100
Devirli olan ve olmayan ondalık gösterimleri rasyonel sayı olarak ifade eder.	1	1	0	100
Tam sayılarla çarpma ve bölme işlemlerini yapar.	1	1	0	100
Doğru orantılı iki çokluk arasındaki ilişkiyi ifade eder.	1	1	0	100
Tam sayılarla toplama ve çıkarma işlemlerini yapar, ilgili problemleri çözer.	1	1	0	100
Dikdörtgen, paralelkenar, yamuk ve eşkenar dörtgeni tanıır; açı özelliklerini belirler.	1	0	1	0
Birinci dereceden bir bilinmeyenli denklemleri çözer.	1	1	0	100
Rasyonel sayılarla işlem yapmayı gerektiren problemleri çözer.	1	1	0	100

Sayısal (FEN)	S	D	Y	B%
Fen	1	1	0	100
Uzay teknolojilerini açıklar.	1	1	0	100
Yer çekimini kütle çekimi olarak gök cisimleri temelinde açıklar.	1	1	0	100
Gözlemleri sonucunda cisimlerin, siyah, beyaz ve renkli görünmesinin nedenini, ışığın yansımaya ve soğurulmasına	1	1	0	100
Yaygın bileşiklerin formüllerini, isimlerini ve bazı kullanım alanlarını ifade eder.	1	1	0	100
Çözünme hızına etki eden faktörleri deney yaparak belirler.	1	0	1	0
İnce ve kalın kenarlı merceklemler odak noktalarını deneyerek belirler.	1	1	0	100
Seri ve paralel bağlı ampullerden oluşan bir devre şeması çizer.	1	1	0	100
Hayvan ve bitki hücrelerini, temel kısımları ve görevleri açısından karşılaştırır.	1	1	0	100
Fiziksel anlamda yapılan işin, uygulanan kuvvet ve alınan yolla ilişkili olduğunu açıklar.	1	1	0	100
Düz, çukur ve tümsek aynalarda oluşan görüntüleri karşılaştırır.	1	1	0	100
Bitki ve hayvanlardaki üreme çeşitlerini karşılaştırır.	1	1	0	100
Sürtünme kuvvetinin kinetik enerji üzerindeki etkisini örneklerle açıklar.	1	0	1	0
Mitozun canlılar için önemini açıklar.	1	1	0	100
Mayoz ve mitoz arasındaki farkları karşılaştırır.	1	1	0	100
Yıldız kavramını açıklar.	1	1	0	100

SINAV SONUÇ BELGESİ							
ÇANAKKALE / BIGA / DUMLUPINAR ORTAOKULU							
Öğrenci				Numara		Sınıf	
ZEYNEP YAPICI				235		8E	
Puan Türü	Puan	Genel Ort.	Dereceler				
			Snf	Kurum	İlçe	İl	Genel
LGS	▲ 300,645	223,400	2	9	9	9	778
Puanı Hesaplanan:			77	77	77	77	4036
Katılımlar:			19	80	80	80	4055

Ders	Soru	Doğru	Yanlış	Net	Başarı %	Sınıf Ort.	Kurum Ort.	Genel Ort.
Türkçe	15	12	2	11,33	76	▲ 7,67	▲ 6,16	▲ 7,68
SOSYAL BİLGİLER	10	9	1	8,67	87	▲ 4,00	▲ 3,61	▲ 4,67
Din K.ve A.B.	10	7	2	6,33	63	▲ 4,40	▲ 3,82	▲ 3,86
İngilizce	10	9	1	8,67	87	▲ 5,47	▲ 4,11	▲ 4,63
Matematik	15	3	3	2,00	13	▲ 0,91	▲ 1,11	▲ 1,59
Fen	15	9	4	7,67	51	▲ 4,79	▲ 3,56	▲ 4,22
Toplam:	75	49	13	44,67	60	▲ 27,25	▲ 22,37	▲ 26,64

Soru No	123456789012345
Sözel (TÜR)	BADB AbbACBACBD
Cevap Anh.	A BADBADCACBACBD
Sözel (SOS)	DBBBDCaCCB
Cevap Anh.	A DBBBDCADCBC
Sözel (DİN)	bBCAdBD AD
Cevap Anh.	A CBCACBDCAD
Sözel (İNG)	DBbDBCDABA
Cevap Anh.	A DBCDBCDABA
Sayısal (MAT)	DCd a d B
Cevap Anh.	A DCACBDACBAADCBB
Sayısal (FEN)	DaCbdB BdAADB A
Cevap Anh.	A DCCDCBACBAADBDA

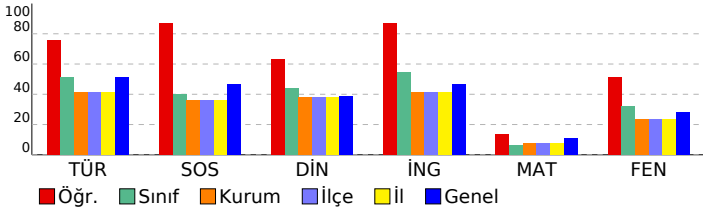

8. SINIF STS

DERSLERE GÖRE BAŞARI ANALİZİ				
Sözel (TÜR)				
Türkçe	S	D	Y	B%
Metinde ele alınan sorunlara farklı çözümler üretir.	2	1	0	50
Konuşma	1	1	0	100
Deyim ve atasözlerinin metne katkısını belirler.	1	1	0	100
Metnin ilgili sorularına cevaplar.	3	2	1	67
Metnin ana fikrini/ana duygusunu belirler.	1	1	0	100
Bir işi işlem basamaklarına göre yazar.	1	0	1	0
Çekim eklerinin işlevlerini ayrt eder.	1	1	0	100
Metindeki söz sanatlarını tespit eder.	1	1	0	100
Görsellerle ilgili sorularına cevaplar.	1	1	0	100
Anlatım bozukluklarını tespit eder.	2	2	0	100
Grafik, tablo ve çizelgeyle sunulan bilgileri yorumlar.	1	1	0	100

Sözel (SOS)				
SOSYAL BİLGİLER				
S	D	Y	B%	
Üretimde ve yönetimde toprağın önemini geçmişten ve günümüzden örneklerle açıklar.	1	1	0	100
Türkiye'nin üyesi olduğu uluslararası kuruluşlara örnekler verir.	1	1	0	100
Osmanlı Devleti'nin siyasi güç olarak ortaya çıkış sürecini ve bu süreci etkileyen faktörleri açıklar.	1	1	0	100
Kurumların ve sivil toplum kuruluşlarının çalışmalarına ve sosyal yaşamdaki rollerine örnekler verir.	1	1	0	100
Demokrasinin ortaya çıkışını, gelişim evrelerini ve günümüzde ifade ettiği anlamları açıklar.	1	1	0	100
Örnek incelemeler yoluyla göçün neden ve sonuçlarını tartışır.	1	1	0	100
Medyanın sosyal değişim ve etkileşimdeki rolünü tartışır.	1	1	0	100
Osmanlı Devleti'nde islahat hareketleri sonucu ortaya çıkan kurumların hareketle toplumsal ve ekonomik değişim	1	0	1	0
Örnek incelemeler yoluyla geçmişten günümüze, yerleşmeyi etkileyen faktörler hakkında çıkarımlarda bulunur.	1	1	0	100
Bilginin korunması, yaygınlaştırılması ve aktarılmasında değişim ve sürekliliği inceler.	1	1	0	100

Sözel (DİN)				
Din K.ve A.B.				
S	D	Y	B%	
Güzel ahlaki tutum ve davranışları örneklerle açıklar.	1	0	1	0
Melekleri özellikleri ve görevlerine göre sınıflandırır.	1	1	0	100
Hz. Muhammed'in (s.a.v.) insani yönünü ayetlerden hareketle yorumlar.	1	1	0	100
Ahiret hayatının aşamalarını açıklar.	1	1	0	100
Dinin farklı yorum biçimleri olabileceğinin farkına varır.	2	0	1	0
Hz. Muhammed'in (s.a.v.) peygamberlik yönüyle ilgili özelliklerini ayrt eder.	1	1	0	100
İslam'da hac ibadetinin önemini ayet ve hadisler ışığında yorumlar.	1	1	0	100
Kurban ibadetini İslam'ın yardımlaşma ve dayanışmaya verdiği önem açısından değerlendirir.	1	1	0	100
Ahlaki Davranışlar	1	1	0	100

Sözel (İNG)				
İngilizce				
S	D	Y	B%	
Students will be able to understand clear, standard speech on appearances and personalities.	1	1	0	100
Students will be able to understand texts about celebrations.	1	1	0	100
Students will be able to understand simple texts about daily routines and preferences.	1	0	1	0
Students will be able to write short, simple messages about environment.	1	1	0	100
Students will be able to talk about other people's appearances and personalities.	1	1	0	100
Students will be able to ask people questions about characteristics of wild animals.	1	1	0	100
Students will be able to understand short and simple texts on sports.	1	1	0	100
Students will be able to recognize the names of the public buildings.	1	1	0	100
Students will be able to spot specific information about names and dates in past events in written texts.	1	1	0	100
Students will be able to understand short and simple texts about predictions.	1	1	0	100

Sayısal (MAT)				
Matematik				
S	D	Y	B%	
Sayı örüntülerinin kuralını harfle ifade eder, kuralı harfle ifade edilen örüntünün istenilen terimini bulur.	1	1	0	100
Yüzde ile ilgili problemleri çözer.	1	1	0	100
Dairenin ve daire diliminin alanını hesaplar.	1	0	1	0
Rasyonel sayılarla çarpma ve bölme işlemlerini yapar.	2	0	0	0
Bir veri grubuna ilişkin daire grafiğini oluşturur ve yorumlar.	1	1	0	100
Bir doğal sayı ile bir cebirsel ifadeyi çarpır.	1	0	0	0
Rasyonel sayıların kare ve küplerini hesaplar.	1	0	0	0
Devirli olan ve olmayan ondalık gösterimleri rasyonel sayı olarak ifade eder.	1	0	0	0
Tam sayılarla çarpma ve bölme işlemlerini yapar.	1	0	1	0
Doğru orantılı iki çokluk arasındaki ilişkiyi ifade eder.	1	0	0	0
Tam sayılarla toplama ve çıkarma işlemlerini yapar, ilgili problemleri çözer.	1	0	0	0
Dikdörtgen, paralelkenar, yamuk ve eşkenar dörtgeni tanıır; açı özelliklerini belirler.	1	0	0	0
Birinci dereceden bir bilinmeyenli denklemleri çözer.	1	1	0	100
Rasyonel sayılarla işlem yapmayı gerektiren problemleri çözer.	1	0	0	0

Sayısal (FEN)				
Fen				
S	D	Y	B%	
Uzay teknolojilerini açıklar.	1	1	0	100
Yer çekimini kütle çekimi olarak gök cisimleri temelinde açıklar.	1	0	1	0
Gözlemleri sonucunda cisimlerin, siyah, beyaz ve renkli görünmesinin nedenini, ışığın yansımaya ve soğurulmasıyla	1	1	0	100
Yaygın bileşiklerin formüllerini, isimlerini ve bazı kullanım alanlarını ifade eder.	1	1	0	100
Çözünme hızına etki eden faktörleri deney yaparak belirler.	1	0	1	0
İnce ve kalın kenarlı mercekle ilgili odak noktalarını deneyerek belirler.	1	1	0	100
Seri ve paralel bağlı ampullerden oluşan bir devre şeması çizer.	1	0	0	0
Hayvan ve bitki hücrelerini, temel kısımları ve görevleri açısından karşılaştırır.	1	1	0	100
Fiziksel anlamda yapılan işin, uygulanan kuvvet ve alınan yolla ilişkili olduğunu açıklar.	1	0	1	0
Düz, çukur ve tümsek aynalarda oluşan görüntüleri karşılaştırır.	1	1	0	100
Bitki ve hayvanlardaki üreme çeşitlerini karşılaştırır.	1	1	0	100
Sürtünme kuvvetinin kinetik enerji üzerindeki etkisini örneklerle açıklar.	1	1	0	100
Mitozun canlılar için önemini açıklar.	1	1	0	100
Mayoz ve mitoz arasındaki farkları karşılaştırır.	1	0	0	0
Yıldız kavramını açıklar.	1	1	0	100